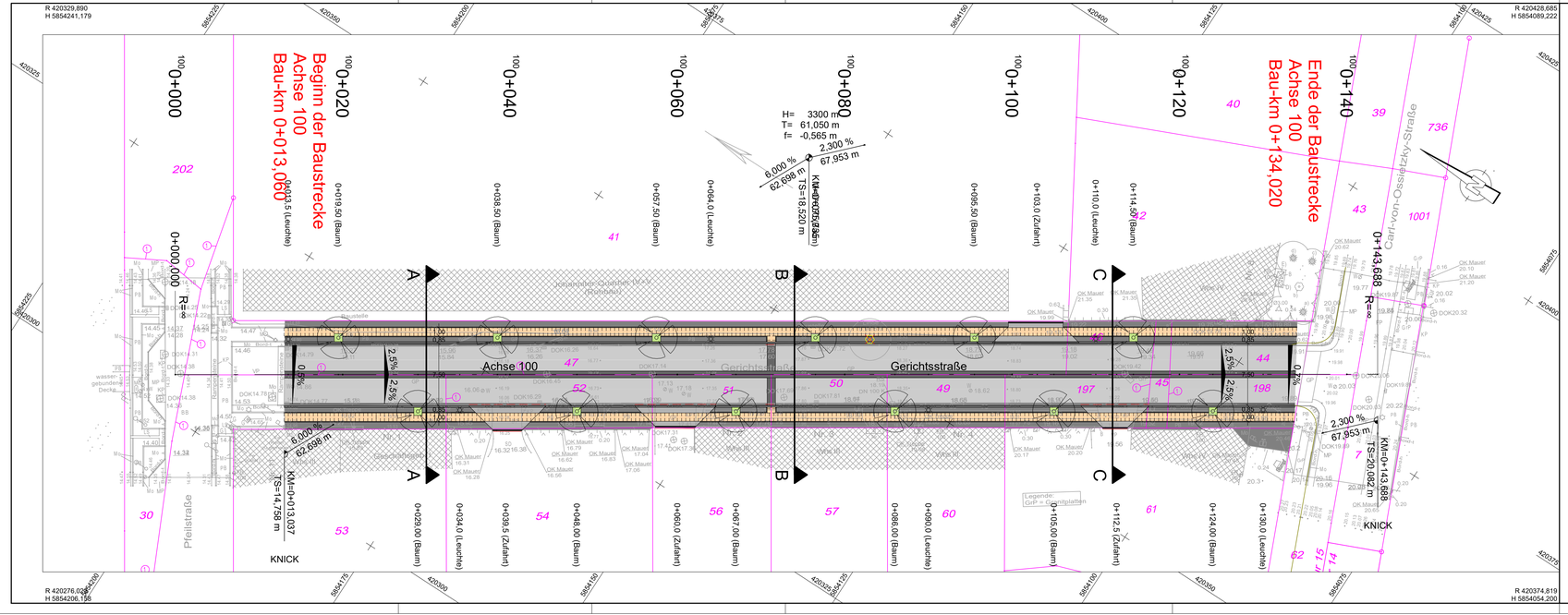

Zeichenerklärung

Planung

- Mittelstreifen in Großpflaster geschnitten
- Fahrbahn / Parker in Großpflaster
- Rinne in Großpflaster geschnitten
- Hochbord in Granit
- Sicherheitstrennstreifen in Mosaikpflaster grau
- Gehweg in Granitplatten 100/50 eingefasst in Mosaikpflaster anthrazit
- Angleichung in Mosaikpflaster grau
- Nebenanlage mit Baumstandort und Bauscheibe übergehbar
- Zufahrt in Kleinpflaster begrenzt mit Rundbord und Tiefbord
- Baumfällung
- Flurgrenze
- H = 20 000 m; -2,000 % / 432,30 m; 1,821 % / 189,22 m — Neigungsbrechpunkt mit Angabe von Ausrundungshalbmesser, Längsneigung und Abstand zum nächsten Neigungsbrechpunkt
- Gradientenhochpunkt, Gradiententiefpunkt
- Querneigung

ZEICHENERKLÄRUNG

Grenzdarstellung: Kreisgrenze, Gemeindegrenze, Gemarkungsgrenze, Flurgrenze, Flurstücksgrenze, geg. Flurstücksgrenze

Bauliche Anlagen: Anlagen vorhanden; Anlagen geplant; Anlagen Abriß geplant

Dachformen: Satteldach flach, Walmdach flach, Krüppelwalmdach flach, Zeltdach flach, Pultdach, Mansardendach, Flachdach, Sheddach, Kegeldach, Kuppeldach, Dachdach, Bogendach, Tonnendach, Satteldach steil, Walmdach steil, Krüppelwalmdach steil, Mansardenwalmdach, Zeltdach steil, Kegelstumpfdach, Spitzdach, Kuppelstumpfdach, Sägedach, Pultdach steil, Mansardenstumpfdach, Turmdach, Mischdach, Kuppelstumpfdach, Sonderdach

Bauarten: Außenwände (M = massiv, H = Holz, B = Blech, LS = Leichtbau); Bedachung (Z = Dachziegel, Pa = Pappe, Pl = Blech, A = Asbest, W = Holz, Kst = Kunststoffplatten, G = Glas, S = Stahlblech)

Maße und Zahlen: Grenzlänge 23,67; artfisch gemessene Höhe 54,26

Befestigungsarten: Betonsteinpflaster, Schotterdecke, Pflaster, Kopfsteinpflaster, Asphaltdecke, Bitumenbahn, Dachpappe, Dachfolie, Dachziegel, Dachplatte, Dachstein, Lattenzaun, Schotterdecke, Pflaster, Kopfsteinpflaster, Asphaltdecke, Bitumenbahn, Dachpappe, Dachfolie, Dachziegel, Dachplatte, Dachstein, Grofplatten, Feldsteinpflaster, Natursteinpflaster, Betonsteinpflaster, Pflasterrinne, Klinkerpflaster, Verbundpflaster, Mosaikpflaster, Rasenpflaster, Pflasterklinker, Pflasterabsenkung

Medien: Schmutzwasser vorhanden/geplant, Regenwasser vorhanden/geplant, Trinkwasser vorhanden/geplant, Gasleitung vorhanden/geplant, Elektroleitung oberirdisch vorhanden/geplant, Kabelkanäle oberirdisch unterirdisch geplant, Bleiholzsäule, Parkscheinautomat, Papierkorb, Poller, Leitpfosten, Zaun, Mauer, Hecke, Böschung, Ampel, Verkehrszeichen, Ortstafel, Wegweiser, Anschlagtafel, Klamotenrutsche, Denkmal / Denkstein, Schachtabdeckung, Schachtabdeckung, Wasser Gas Fernwärme, Schieberpfahl, Wasser Gas Fernwärme, Hydrant oberirdisch unterirdisch, Regenablauf, Mastleuchte, Schaltkasten, Elektro-, Fernmelde-, Lichtschacht, Pegel, Steinumfang (m), Durchmesser (m), Baumhöhe (m), Kronendurchmesser (m), Stammdurchmesser (m), Baumart, Laubbaum, Nadelbaum, Baumgruppe, Laubwald, Nadelwald, Mischwald, Gebüsch, Acker, Laubbaumreihe, Nadelbaumreihe

Allgemeine Topographie: Mast (Kabel überlast (Stahlgitter) / Stahlgitter), Mast mit Überleitung, Laterne, Brunnen, Pumpe, Zapfhahn, Laubbaum, Nadelbaum, Einzelgebüsch, Laub-/Nadelbaum mehrstämmig, Steinumfang (m), Durchmesser (m), Baumhöhe (m), Kronendurchmesser (m), Gartenland, Grünland, Gebäudefläche, Laubwald, Nadelwald, Mischwald, Gewässer, Acker, Laubbaumreihe, Nadelbaumreihe

Deckstäbenkarte — DK; Schichtenkarte — SK

Die dargestellten Grossen entsprechen den Katasterkarten. Über die Lagerichtigkeit der in der Örtlichkeit vorhandenen Grenzzeichen wird keine Aussage getroffen. Es wird keine Gewähr dafür übernommen, dass das dargestellte Baugelände frei von unterirdischen Leitungen und Bauwerken ist.

Vermessungsgrundlage:
Dipl.-Ing. Christoph Kühne
Öffentlich bestellter Vermessungsingenieur im Land Brandenburg
Lagebezug: ETRS 89 Hohenbezug: DHHN 2016

Anlage 3 - Lageplan - Bauboschluss und öffentliches Ausschreibungsverfahren
Ausbau der Gerichtsstraße in 16225 Eberswalde für den Ausschuss für Stadtentwicklung, Wohnen und Umwelt am 07.11.2023 und für die Stadtverordnetenversammlung am 21.11.2023

Auftragnehmer:
TSC GmbH, System Consulting
Beratende Ingenieure für Verkehrswesen
Niederlassung Nord
Johannesstraße 15a
17034 Neubrandenburg
Tel. 0395/79121-0
Fax. 0395/79121929
www.tsc-gr.de

	Datum	Zeichen
bearbeitet	10/2023	Heinzelmann
gezeichnet	10/2023	Teim
geprüft :	10/2023	Rösel

Auftraggeber: Stadt Eberswalde
Breite Straße 41- 44,
16225 Eberswalde

Stadt Eberswalde

bearbeitet: ----------
geprüft: ----------

Nr.	Art der Änderung	Datum	Zeichen

Entwurfsplanung

Straßenbauverwaltung: Stadt Eberswalde
Breite Straße 41-44
16225 Eberswalde

Unterlage / Blatt-Nr.: 5
Lageplan

Straße / Abschn. -Nr. / Station:

PROJIS-NR.:

Maßstab: 1 : 25000

Grundhafter Ausbau der Gerichtsstraße, inklusive der Regenentwässerung und der Beleuchtungsanlage

aufgestellt:

---------- , den ----------

\\fs02\CARD_Projekte\CARD91\EW-TBA3_Lph3\EW-TBA3_Lph3\U05_LP_VA_250.PLT/U05_LP_VA_250 06.10.23