

Stadtverordnetenversammlung der Stadt Eberswalde

TOP 9: Bericht vom Zweckverband Region Finowkanal (ZRF)

Dr.-Ing. Adolf Maria Kopp

27.06.2023

Stadthalle „Hufeisenfabrik“, Eberswalde

Schleusen des Finowkanals

- Schleuse Ruhlsdorf
- Schleuse Leesenbrück
- Schleuse Grafenbrück
- Schleuse Schöpfung
- Schleuse Heegermühle
- Schleuse Wolfswinkel
- Schleuse Drahthammer
- Schleuse Kupferhammer
- Stadtschleuse Eberswalde
- Schleuse Ragöse
- Schleuse Stecher
- Schleuse Liepe

Schleusenpaket 1

Schleusenpaket 2

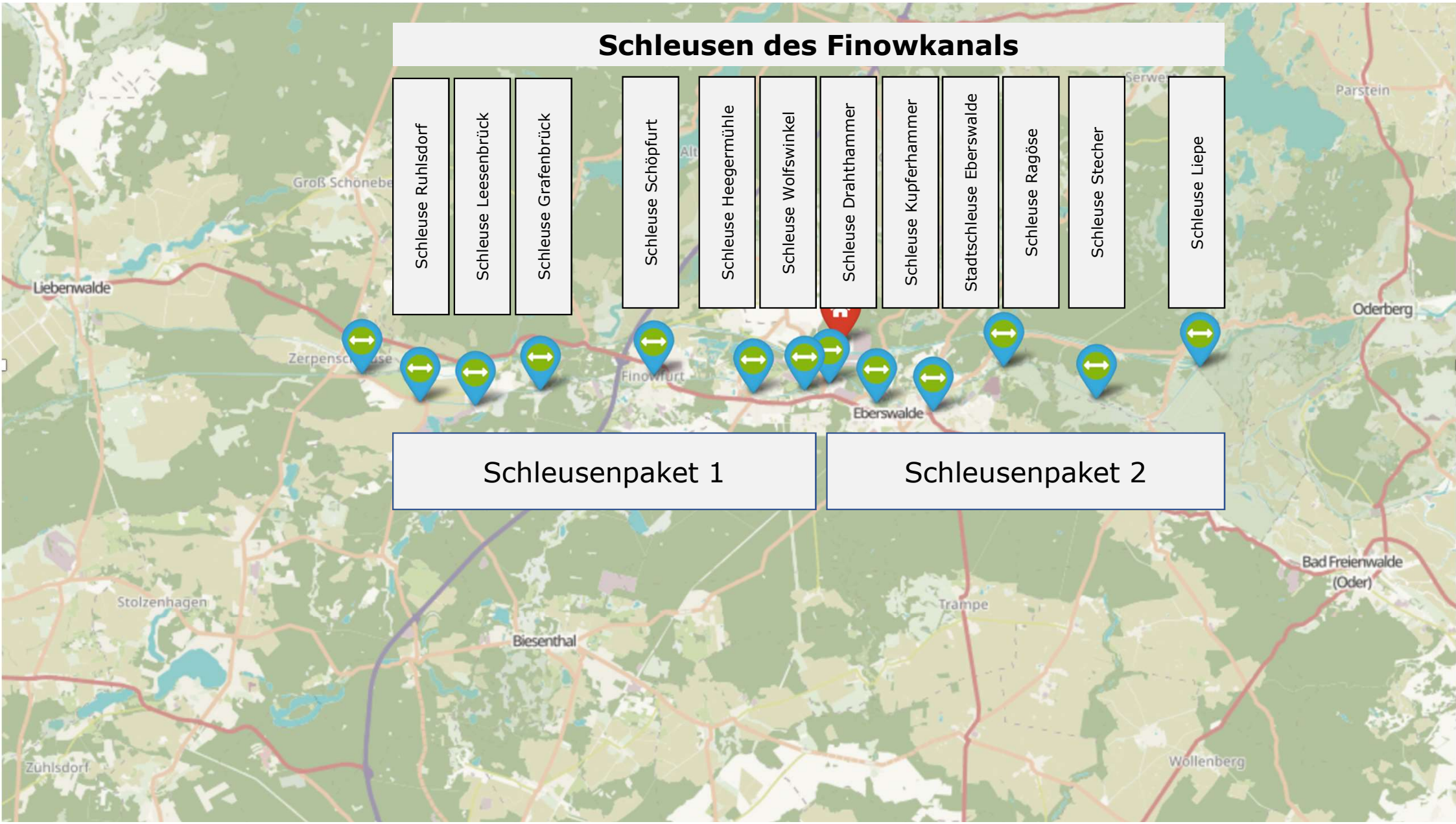

Anzahl Schleusungen (Mittelwert 2020-2022) / Veränderungen in 2023

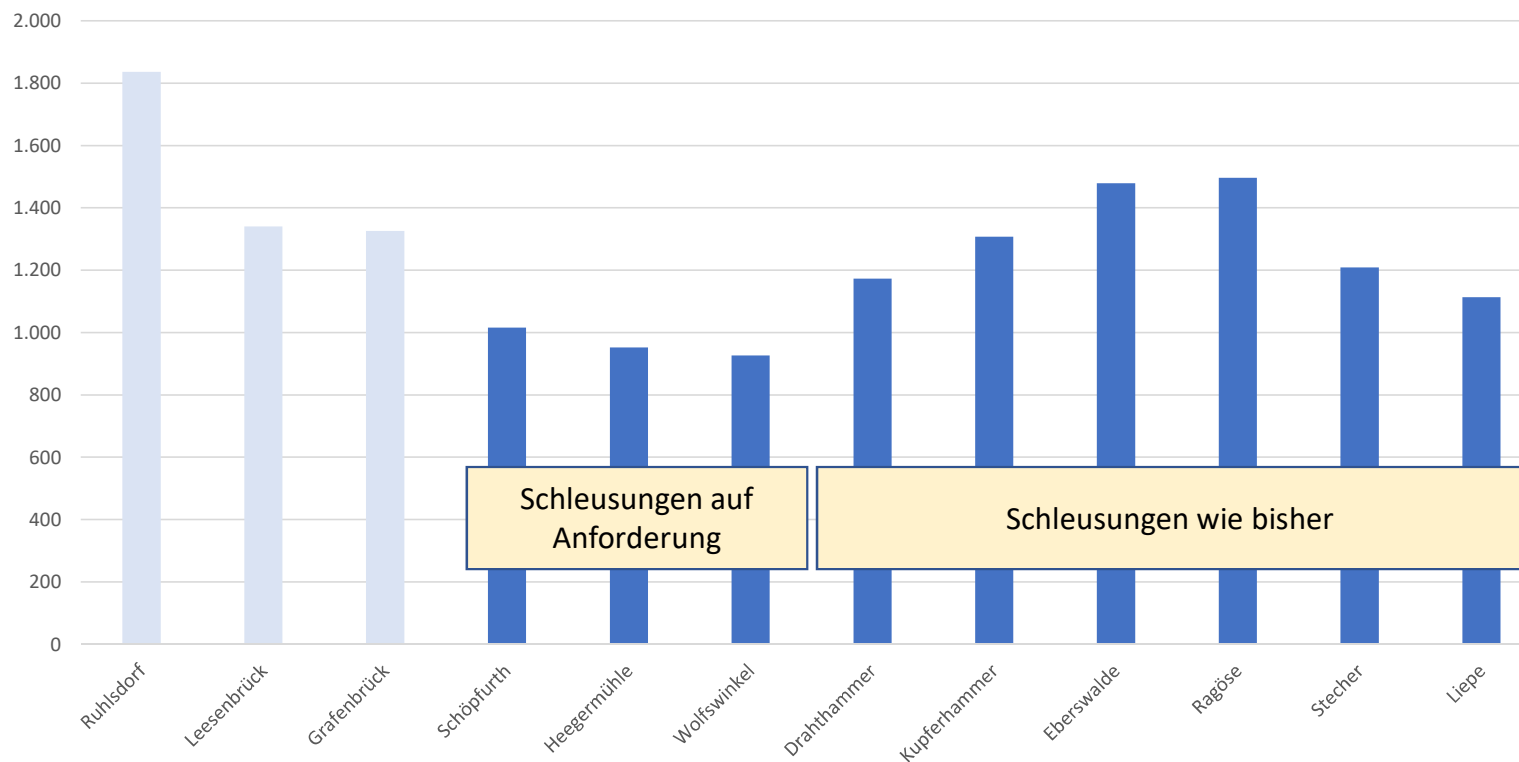

(Quelle: WSA OH)



WSV.de
Wasserstraßen- und
Schiffahrtsverwaltung
des Bundes

**Wasserstraßen- und
Schiffahrtsamt
Oder-Havel**
Schneidemühlener Weg 21
16221 Eberswalde

iv Zeichen

Mein Zeichen
35175-312.040000-001

Datum:
15. Dezember 2022

Hier Schenk
Telefon: +49 334 276 360
Telefax: +49 334 276 363

Zentrale +49 334 276 0
Telefax +49 334 276 171
wsa-oder-havel@wsv.de
www.wsa-oder-havel.wsv.de

WSA Oder-Havel
Schneidemühlener Weg 21 16221 Eberswalde

**Schiffahrtspolizeiliche Anordnung
Nr. 124/2023**
des WSA Oder-Havel
gemäß § 1 Abs. 2 BinnSchAufzG i.V.m.
§ 1.22 der BinnSchStVO

Finowkanal - Schleusenbetriebszeiten 2023

Gem. § 3 (5) der Verordnung über die Betriebszeiten der Schleusen und Hebewerke an den Bundeswasserstraßen im Zuständigkeitsbereich der WSD Ost vom 22.11.12 für die Schifffahrt auf dem **Finowkanal (FK)**.

Abweichend von der Anlage der Verordnung wird für die Schleusen, von FK-Km 59,23 bis 58,91, vom 07.04.2023 bis 09.10.2023, folgendes Schleusenregime festgelegt:

Von Montag bis Sonntag, sowie an Feiertagen, wird von 09.00 bis 16.45 Uhr geschleust!

Die Schleusen Ruhlsdorf, Leesenbrück und Grafenbrück sind aufgrund von Baumaßnahmen außer Betrieb.

Für die Schleusung an den Schleusen Schöpfung Heegermühle und Wolfswinkel ist eine Voranmeldung spätestens 24 Stunden vor der geplanten Schleusung erforderlich.
Das Schleusenregime erfolgt durch den Zweckverband Region Finowkanal und ist unter Tel. 0151/72438871 während der Geschäftszeiten erreichbar.

Es ist mit Wartezellen zu rechnen, da in der Regel ein Mitarbeiter mehrere Schleusen abdeckt.

Im Auftrag



Seiber

Schleusensanierung - Wir bauen für Sie

Nach intensiven Vorarbeiten wird der Zweckverband Region Finowkanal nun zunächst die ersten sechs der zwölf historischen Schleusen am Finowkanal erneuern sowie dauerhaft betreiben und unterhalten. Der Startschuss zu diesem wichtigen wassertouristischen Projekt in Brandenburg wird mit dem Baubeginn im ersten Quartal 2023 an den ersten drei Schleusen in Ruhlsdorf, Leesenbrück, Grafenbrück sowie der Erweiterung der Fernüberwachung der Leitzentrale in Zerpenschleuse gesetzt.

Mit den Baumaßnahmen geht allerdings auch einher, dass die betreffenden Schleusen im Zeitraum der Baudurchführung nicht befahrbar sind. Nähere Informationen dazu finden Sie nachfolgend.

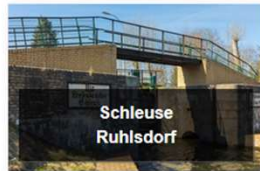

Schleuse
Ruhlsdorf

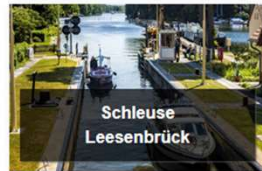

Schleuse
Leesenbrück

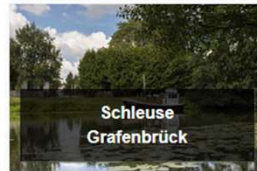

Schleuse
Grafenbrück

Häufige Fragen zur Schleusensanierung

- Wann beginnen die Bauarbeiten an den Schleusen? +
- Werden alle Schleusen gleichzeitig gebaut? +
- Welche Beeinträchtigungen entstehen für PKW-Fahrer, Fußgänger und Radfahrer während der Bauzeit? +
- Welche weiteren Beeinträchtigungen sind für die Anlieger an den Schleusen während der Bauzeit zu erwarten und welche Schutzmaßnahmen werden ergriffen? +
- Ist der Finowkanal während der Baumaßnahmen komplett gesperrt? +
- Wie werden die Schleusen nach den Bauarbeiten aussehen? +



Zweckverband Region Finowkanal

ANSCHRIFT:
Alfred-Nobel-Straße 1
Gebäude 26
16225 Eberswalde

TELEFON:
03334 8192 880

E-MAIL:
kontakt@finowkanal.info

HABEN SIE FRAGEN?
Kontaktformular

Spatenstich an der Schleuse Ruhlsdorf am 17.02.2023



Allgemeine Aktivitäten an allen 3 Schleusen

Abgeschlossen

- Baufeldübergaben, Beweissicherungen und Dokumentation von Straßen, Wegen, baulichen Anlagen und Wohngebäuden
- Einrichtung der Schutzmaßnahmen für Amphibien und für den Baumbestand
- Beschilderung der bauzeitlichen Verkehrseinschränkungen und Umleitungsstrecken

In Bearbeitung

- Technische Bearbeitung: Erstellung der Werkplanungen für die Fertigung der Schleusentore, Antriebe und weiterer Stahleinbauteile
- Austausch-, Auflockerungsbohrungen
- Spundwände gesetzt
- Abbruch Kammerwände
- Gurtung zur Stabilisierung der Schleusenkammer

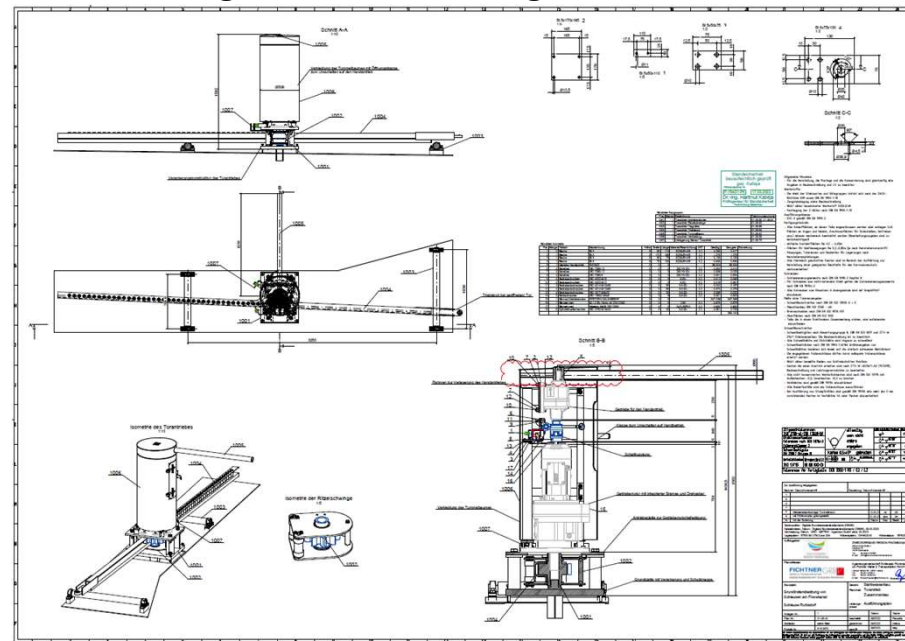

Schleuse Ruhlsdorf

Großgeräte für Austauschbohrungen



Schleuse Ruhlsdorf

Beginn Austauschbohrungen und
Spundwandarbeiten (März 2023)



Schleuse Ruhlsdorf

Linksseitig Abbruch oberer Teil der Kammerwand nach Austauschbohrung und Spundwandsetzen



Schleuse Ruhlsdorf

Vorbereitung der Gurtung für das Verschweißen mit der Spundwand; dient der Aussteifung der Baugrube



Grafenbrücker Schleuse

Großteil des Unterhauptes der Schleuse Grafenbrück unterhalb der Brücke wurde bereits zurückgebaut



Historisches Betriebsgebäude Ruhlsdorf steht unter Denkmalschutz



Ruhlsdorf – Denkmalgerechter Rückbau Betriebsgebäude (Februar - April 2023)



Schleuse Ruhlsdorf

aus der Schleuse ausgebaute und für den Wiedereinbau gekennzeichnete Granitecksteine vor dem Transport zum Ort der Aufbereitung



Grafenbrücker Schleuse

ausgebaute und zwischengelagerte alte Antriebe und Schleusentore des Unteren Vorhafens



Verwertung historischer Bauelemente

- Granitecksteine, Namensschilder, Granitpoller werden wieder in Schleusen eingesetzt
- Zweckverband plant Aufstellung eines Schleusentores in Ruhlsdorf
- z. T. hohe Schadstoffbelastungen durch zink-, blei- und asbesthaltige Beschichtungen der Bauteile
- besondere Schutzmaßnahmen bei Aufbereitung der Bauelemente erforderlich (Vollschutz Personal, spezielle Absaugtechniken)



Automatisierung ~~oder~~ und manueller Betrieb der Schleusen

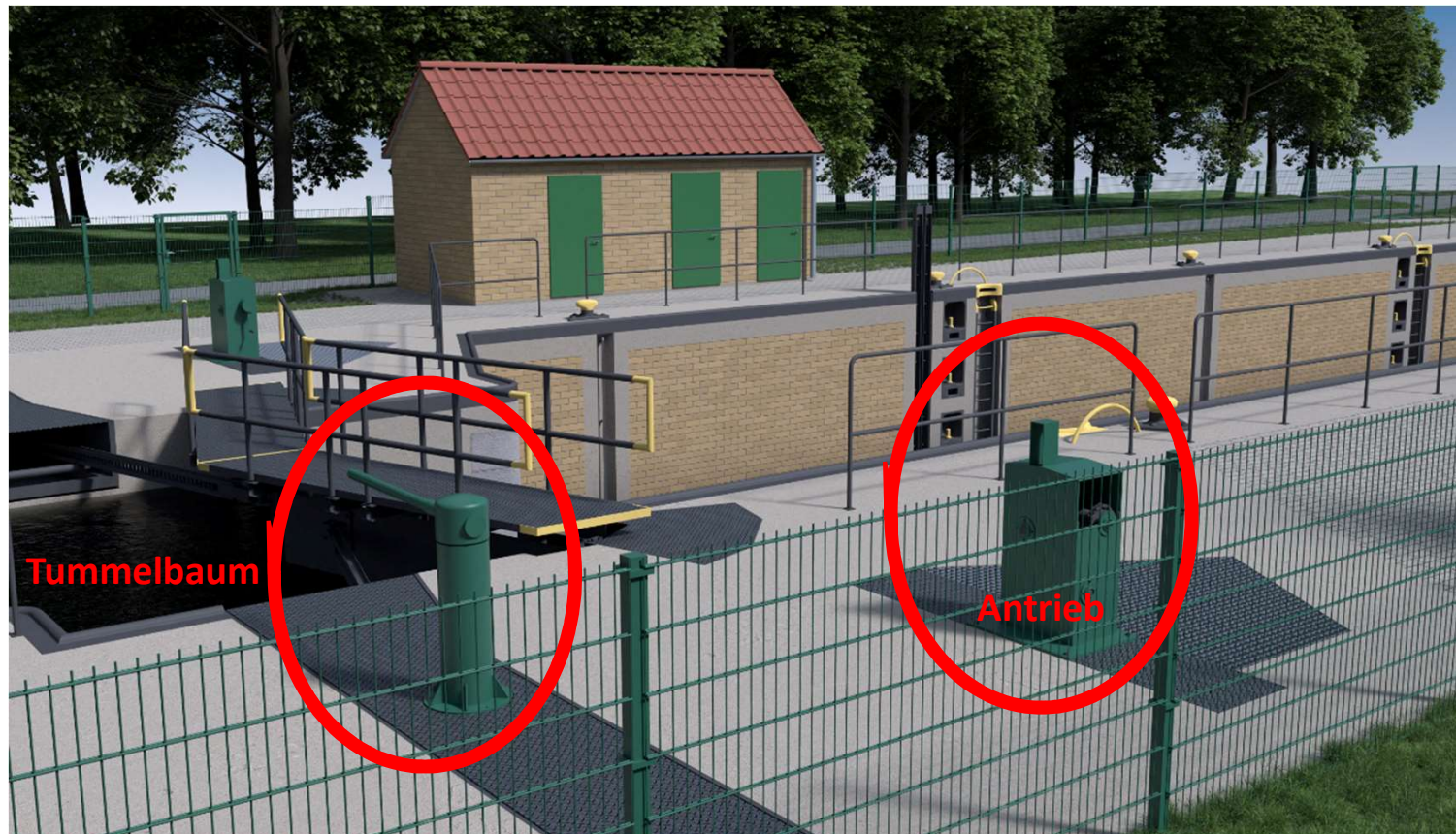

Bezugsraum für das Umsetzungskonzept



Abb.: Betrachtungsgebiet Finowregion mit Werbellinsee und Wriezener Alter Oder. Karte: OpenStreetMap, Bearbeitung: team red

Umsetzungskonzept

- Bestandsaufnahme bestehender Infrastruktur- und Dienstleistungsangebote
- Interviewtermine mit
 - Verwaltungsspitzen der Verbandsmitglieder
 - wassertouristischen Anbietern
 - Anrainern
 - ...
- Ideenmelder (15.02. – 12.04.2023)
- Abschlussbericht Umsetzungskonzept Ende Juni 2023



Ort	Meldung	Adresse	PLZ	Ort
Rampe an der Semmelbrücke/ Botwerksstraße	Meldung	Boilwerksstraße 17	16225	Eberswalde
Schlausenumgehung	Meldung	Hosgermühl für Schleuse 1	16227	Eberswalde
Sitzbänke und Müllimer	Meldung	Tridelweg	16225	Eberswalde
Spielplatz im Grünen	Meldung	Försterei Kahlenberg 5	16225	Sommersdorf
Stadtstrand „Leben auf dem Wasser“	Meldung	Am Finowkanal	16227	Eberswalde
Stand up Paddeln	Meldung	Tridelweg	16227	Eberswalde
Steg für Kanus, Parkplatz vorhanden, Angebot für Paddler mit eigenem Kanu	Meldung	Berliner Straße	16248	Oderberg
SUP Lagermöglichkeit	Meldung	Stadtpromenade	16225	Eberswalde
Taufelbrücke	Meldung	Wäbers Abzweig	16227	Eberswalde
Tridelweg sanieren	Meldung	Am Kanal	16225	Eberswalde
Ufersicherung und Verbreiterung des Tridelwegs. Deutliche Trennung Fahrradfahrer/Inliner von Fußgängern/Kinderwagen.	Meldung	Am Kanal 29	16225	Eberswalde
Umtragungsmöglichkeiten für Kleinboote während der Blauzeit herstellen	Meldung	K 6009		Ruhlsdorf



Wir bauen für Sie

[Kontakt](#)

[Datenschutzerklärung](#)

[Impressum](#)



ZWECKVERBAND
REGION FINOWKANAL

[AKTUELLES](#) [REGION FINOWKANAL](#) [SCHLEUSEN](#) [DER ZWECKVERBAND](#)



**Vielen Dank
für Ihre Aufmerksamkeit!**

Wir bauen für Sie