

# Bericht aus dem Familiengarten

Ausschuss für Wirtschaft und Finanzen  
11. Mai 2023

## Entwicklung der Besucherzahlen im Familiengarten 2019-2022

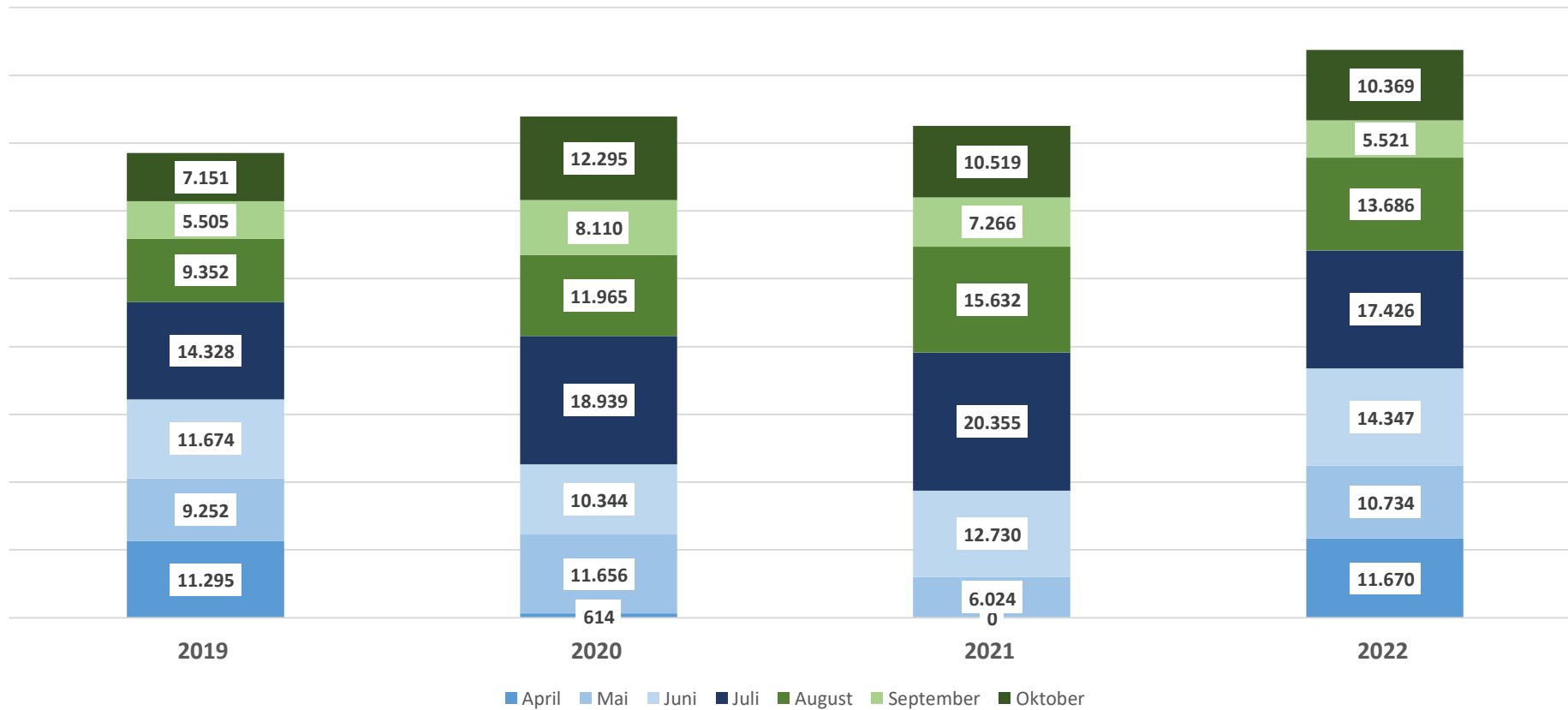

- Corona-bedingte Öffnung des Familiengartens erst am 22.04.2020 bzw. 21.05.2021
- in 2019 sind die Osterfeiertage mit ca. 5.000 Besuchern im April inkludiert, in 2020 und 2021 Corona-bedingte Schließzeit zu Ostern
- Besucherzahlen beziehen sich auf reine Parkbesucher - Veranstaltungsbesucher werden separat erfasst
- **2019: 68.557, 2020: 73.923, 2021: 72.526, 2022: 83.753**

## Besucherstatistik Familiengarten 2022

Besucherzahl (1.4.-31.10.22): 83.753

Artikel	Anzahl	Stückpreis	Summe
Tageskarte Erwachsene	20.605	4,00 €	82.420,00 €
Tageskarte ermäßigt	3.026	2,00 €	6.052,00 €
Tageskarte Kind (0-3)	4.797	0,00 €	0,00 €
Tageskarte Kind (4-17)	9.824	2,00 €	19.648,00 €
Tageskarte Familie (2 Ew+bis zu 4 Kinder)	4.946	10,00 €	49.460,00 €
Gruppenticket ab 10 Erwachsene	608	3,60 €	2.188,80 €
Gruppenticket ab 10 Kinder	5.932	1,80 €	10.677,60 €
Gruppenticket ab 100 Kinder	269	1,60 €	430,40 €
Kombiticket Erwachsener	63	13,00 €	819,00 €
Kombiticket ermäßigt + Kinder (4-17)	60	6,50 €	390,00 €
Zugangskarte 0	32.051	0,00 €	0,00 €
sonstige Tageskarten	6.518	0,00 €	0,00 €

- regulärer Eintritt: 4 € für Erwachsene, 2 € ermäßigt (z.B. Kinder 4-17 Jahre, Behinderte, Schüler über 16 Jahre, Auszubildende, Studenten, Bundesfreiwilligendienstleistende, Inhaber des Eberswalde - Pass, ALG II Empfänger mit gültigem Ausweis)
- Familientageskarte: 10 € für 2 Erwachsene und bis zu 4 Kinder, d.h. für den Erwerb dieser Karte erhält der Besucher bis zu 6 Zugangskarten 0
- Zugangskarte 0 auch für Kinder unter 4 Jahre, Begleitpersonen oder Betreuer von Gruppen
- Gruppe ab 10 Personen → reduzierter Eintritt (3,60 € für Erwachsene, 1,80 € ermäßigt, ab Gruppenstärke von 10 Personen ist 1 Betreuer frei (erhält Zugangskarte 0)
- durchschnittlicher Eintrittspreis: 2,12 €

## Besucherherkunft 2022

Besucherzahl (1.4.-31.10.22): 83.753

Bundesland	Besucherzahl
Brandenburg	48.269
Berlin	10.011
Baden-Württemberg	2.004
Bayern	486
Bremen	2
Hessen	181
Hamburg	6.836
Mecklenburg-Vorpommern	1.480
Niedersachsen	254
Nordrhein-Westfalen	11.581
Rheinland-Pfalz	1.027
Schleswig-Holstein	277
Saarland	262
Sachsen-Anhalt	101
Sachsen	627
Thüringen	379

- **33.298 Besucher aus Eberswalde** (in Tabelle in Zahl für Brandenburg erfasst)

## Entwicklung Anzahl der Veranstaltungen (Vergleich 2019:2022)

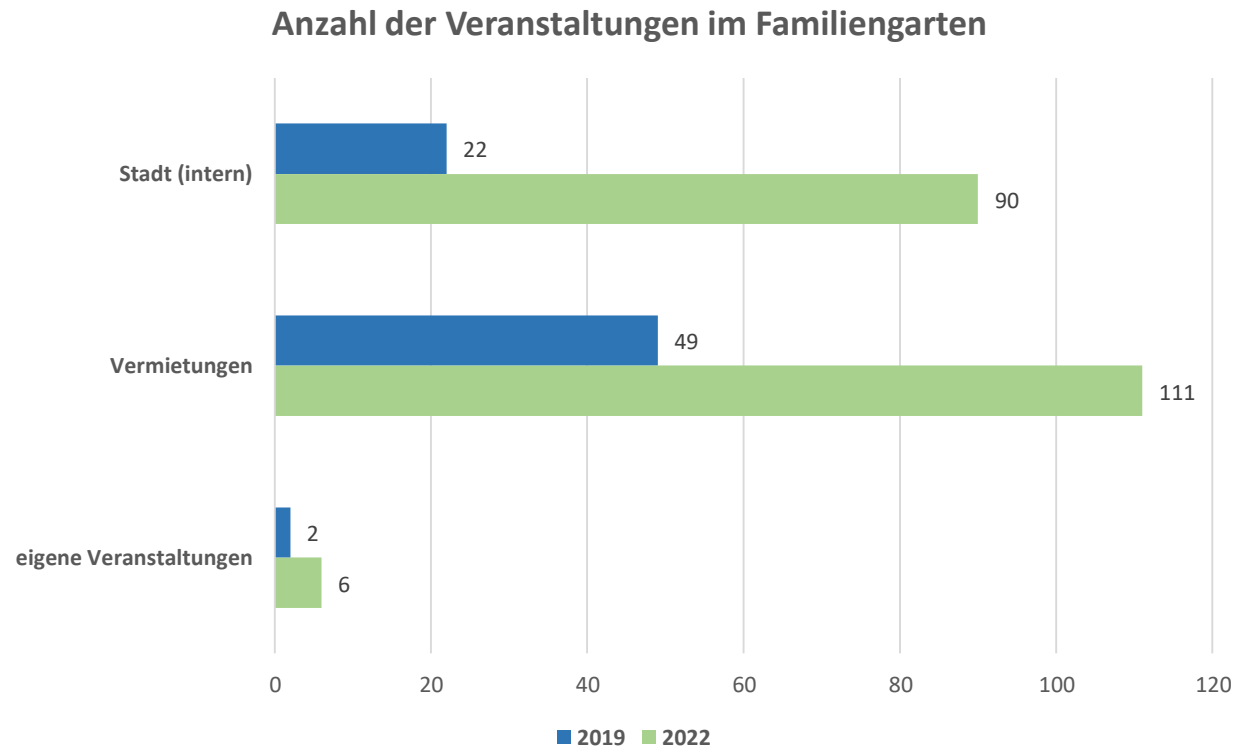

- Gesamt: 2019: 73 Veranstaltungen; 2022: 201 Veranstaltungen (Verdreifachung)
- Anzahl der Veranstaltungen bezieht sich auf abgeschlossene Verträge im Zeitraum 1.1.-31.12.22
- Vermietungen → ausschließlich extern
- Stadtveranstaltungen (z.B. Ausschüsse, StVV, FinE, Veranstaltungen verschiedener Ämter, wie Kulturamt, Stadtentwicklung, Referat für Generationen)
- Stadtveranstaltungen sind grundsätzlich ohne Vertragsabschlüsse und ohne Gebühren

# Entwicklung Besucherzahlen bei Veranstaltungen (Vergleich 2019:2022)

## Besucherzahlen Veranstaltungen im Familiengarten

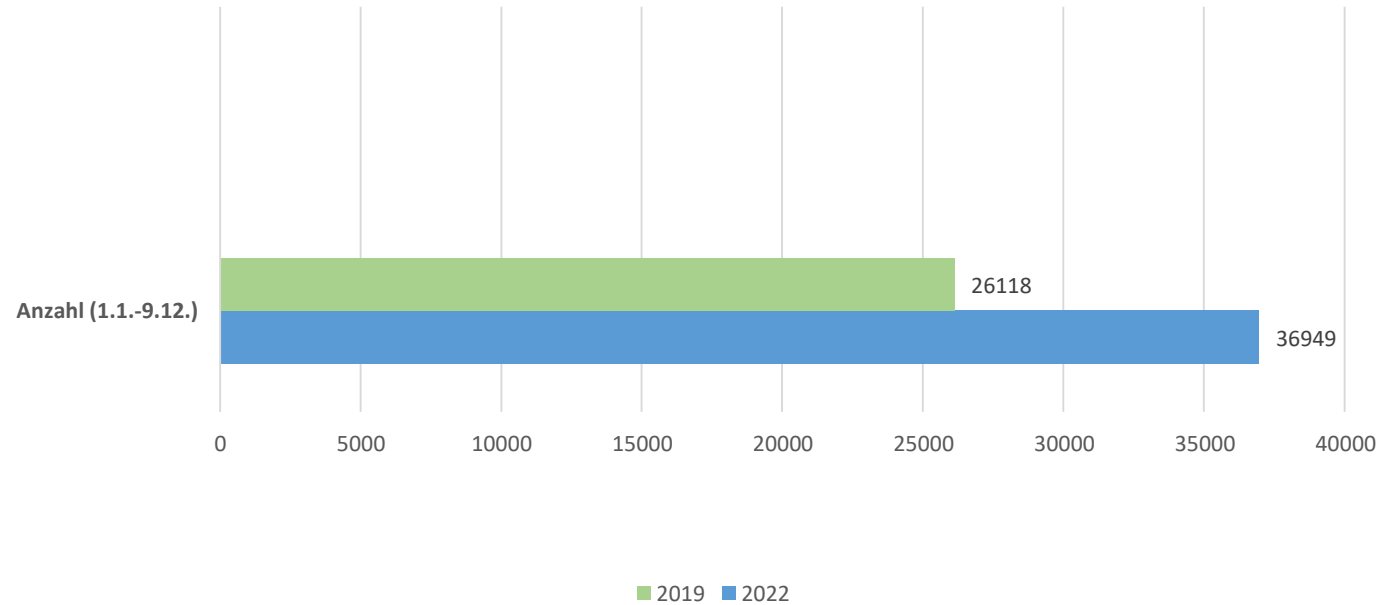

- **Gesamtzahl Veranstaltungsbesucher: 2019: 26.118; 2022: 36.949**
- Veranstaltungsbesucher **2020: 9.540** (bei 134 Vermietungen) → hohe Corona-Auflagen nur Konferenzen, Tagungen – keine öffentlichen Veranstaltungen
- Veranstaltungsbesucher **2021: 13.323** (bei 184 Vermietungen) → hohe Corona-Auflagen nur Konferenzen, Tagungen – nur 2 öffentlichen Veranstaltungen

# Organigramm des Familiengarten Eberswalde

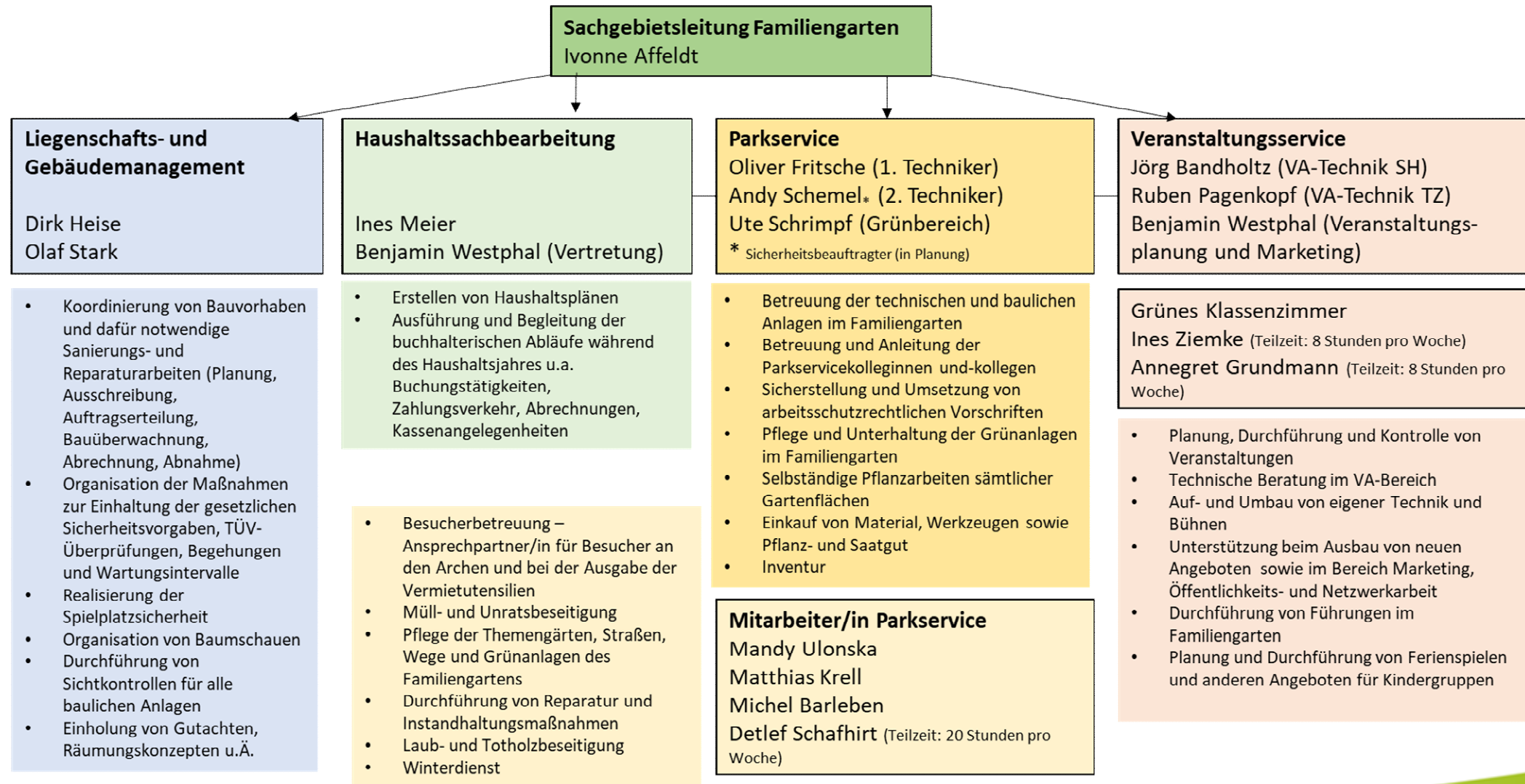

# Rückblick – Saison 2022

- Steigerung der Besucherzahlen im Park- und Veranstaltungsbereich
- Wahrnehmung des Familiengartens als touristischen Ausflugsort im Stadtgebiet Eberswalde
- hohe Identifikation der Gäste mit dem Familiengarten – sehr viel Zuspruch für die breite Angebotspalette
- Nachfrage nach Angeboten aus den Bereichen Industriekultur, Sport- und Bewegung, Veranstaltungen und Module für Kinder (über Bereich Grünes Klassenzimmer)
- individueller Wohlfühlort mit ausreichend Abstand und Wiederholungseffekt für Familien mit Kindern
- Aufbau eines „Weltgartens“ mit umweltpädagogischen und interkulturellen Aspekten
- Initiierung eines Willkommensgrußes für neugeborene Kinder der Studenten der HNEE
- Entwicklung von Angeboten für Schulklassen im Bereich Umweltbildung, Nachhaltigkeit und gesunde Ernährung

# Ausblick – Saison 2023

## Marketing

- Flyer zu künftigen Angeboten (Themenführungen, Angebote Grünes Klassenzimmer, Industriekultur, Gastronomie)
- Schaffung von Paketangeboten für Reisebusunternehmen

## Netzwerkarbeit

- Aus- und Aufbau der Kooperationen:

Bürgerstiftung Barnim-Uckermark

ErfV

Verein „Unser Finowkanal“

Alnus e.V.

VERN

Blumberger Mühle, Waldsolarheim

Aurelia Stiftung

Imker/Kleingärtner

ASTA/HNEE



# Gegenüberstellung tatsächlicher und prognostizierter Besucherzahlen (vgl. INIK Konzeptfortschreibung 2017)

Jahr	2017	2018	2019	2020	2021	2022
Besucherzahlen (tatsächlich) pro Öffnungssaison	58.528	62.697	68.557	73.923	72.526	83.753
prognostizierte Besucherzahlen (lt. INIK) pro Öffnungssaison	70.000	73.000	77.000	80.000	k.A.	k.A.

Jahr	2020	2025	2030
prognostizierte Parkbesucherzahlen (lt. INIK) pro Jahr	80.000	90.000	100.000
prognostizierte Eventbesucherzahlen (lt. INIK) pro Jahr	35.000	45.000	50.000

Jahr	2020	2021	2022
tatsächliche Eventbesucher pro Jahr*	9.540	13.323	36.949

\* 2020 und 2021 waren durch Corona-Maßnahmen eingeschränkt