

**Bauteil D**

Neubau Funktionsgebäude:  
 Holzrahmenbau, mit Fassade aus Holzverschalung, Fenster als Holzfenster mit Isolierverglasung  
 Herstellen Windfänge, Stahlkonstruktion, Bekleidung Fassadenplatten, Türen Stahl-Glas-Elemente,  
 Gründach mit extensiver Begrünung

**Bauteil C**

Kegelbahn Bestand:  
 Sanierung im Bestand,  
 Erneuerung der Fenster,  
 Herstellen WDVS, mineralisch verputzt,  
 Dämmung oberer Geschossdecke,  
 Erneuerung Dacheindeckung, Trapezblech

**Bauteil A**

Neubau Hausmeisterstürzpunkt:  
 Holzrahmenbau, Fassade verputzt,  
 Fenster als Holzfenster mit Isolierverglasung,  
 Flachdach,  
 PV-Anlage nach Auslegung Haustechniker

**Bauteil C**

Kegelbahn Bestand:  
 Sanierung im Bestand,  
 Erneuerung der Fenster,  
 Herstellen WDVS, mineralisch verputzt,  
 Dämmung oberer Geschossdecke,  
 Erneuerung Dacheindeckung, Trapezblech

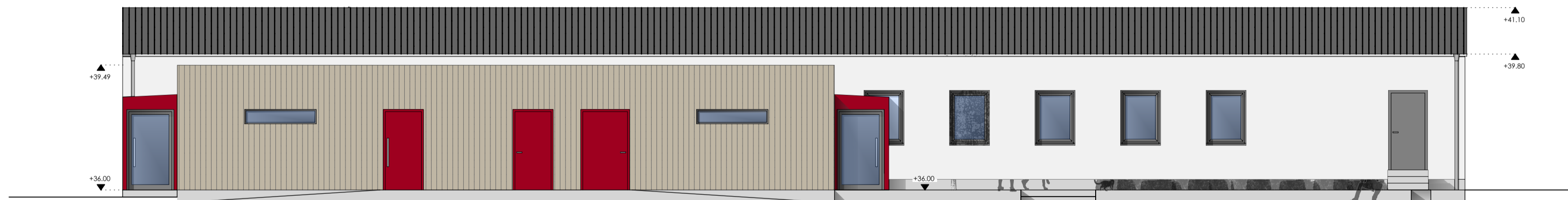

**Bauteil D**

Neubau Funktionsgebäude:  
 Holzrahmenbau, mit Fassade aus Holzverschalung, Fenster als Holzfenster mit Isolierverglasung  
 Herstellen Windfänge, Stahlkonstruktion, Bekleidung Fassadenplatten, Türen Stahl-Glas-Elemente,  
 Flachdach, PV-Anlage nach Auslegung Haustechniker

OK FFB ± 0,00 m ≈ 36,02 m ü. DHHN 2016

| Datum | Gez. | Index | Betr. |
|-------|------|-------|-------|
|       |      |       |       |

ÄNDERUNGEN

Planungsphase:

**GENEHMIGUNGSPLANUNG**

Objekt:  
 Westendstadion, Neubau Funktionsgebäude,  
 Hüllensanierung Kegelbahn  
 Heegermühler Straße, 16225 Eberswalde

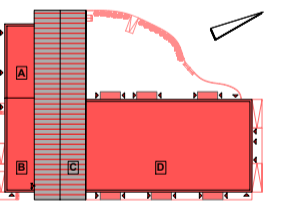

|  |   |
|--|---|
| <p>Ingenieurbüro für<br/>                 Bauplanung GmbH<br/>                 Eberswalde<br/>                 Brunnenstraße 4<br/>                 16225 Eberswalde<br/>                 Telefon 03334 203 - 0<br/>                 Telefax 03334 203 - 111<br/>                 E-Mail: sekretariat@ibe-eberswalde.de<br/>                 Internet: www.ibe-eberswalde.de</p> | Bauherr:<br>Stadt Eberswalde<br>Breite Str. 41 - 44<br>16225 Eberswalde |
| Dipl.-Ing. Uwe Grohs   |   |

|                              |             |
|------------------------------|-------------|
| Planbezeichnung:             | Objekt-Nr.: |
| Ansichten Nordost, Nordwest  | 610 405     |
| Bearbeiter:                  | Datum:      |
| Dipl.-Ing. Ch. Ninnemann     | Mai 2023    |
| Entwurfsverfasser:           | Maßstab:    |
| Architektin G. Kühnel M. Sc. | 1 : 100     |
|                              | Blatt-Nr.:  |
|                              | 4           |
|                              | Index:      |
|                              | .           |

VORABZUG  
 Stand: 27.04.2023

