Glasfaser für Eberswalde

Frank Schulakowski, Deutsche Telekom Technik, Ausbaukoordinator

LIFE IS FOR SHARING.

Agenda

01 Fibre to the home

02 Ausbau Telekom und Kooperationen

03 Ausbaugebiet 2023 Stadt Eberswalde

04 Zeitplan

05 Partnerschaftliche Zusammenarbeit

06 Infos für Bürgerinnen und Bürger in Eberswalde

07 Ansprechpartner

„Fibre to the home“ - Die nächste Generation Netz!

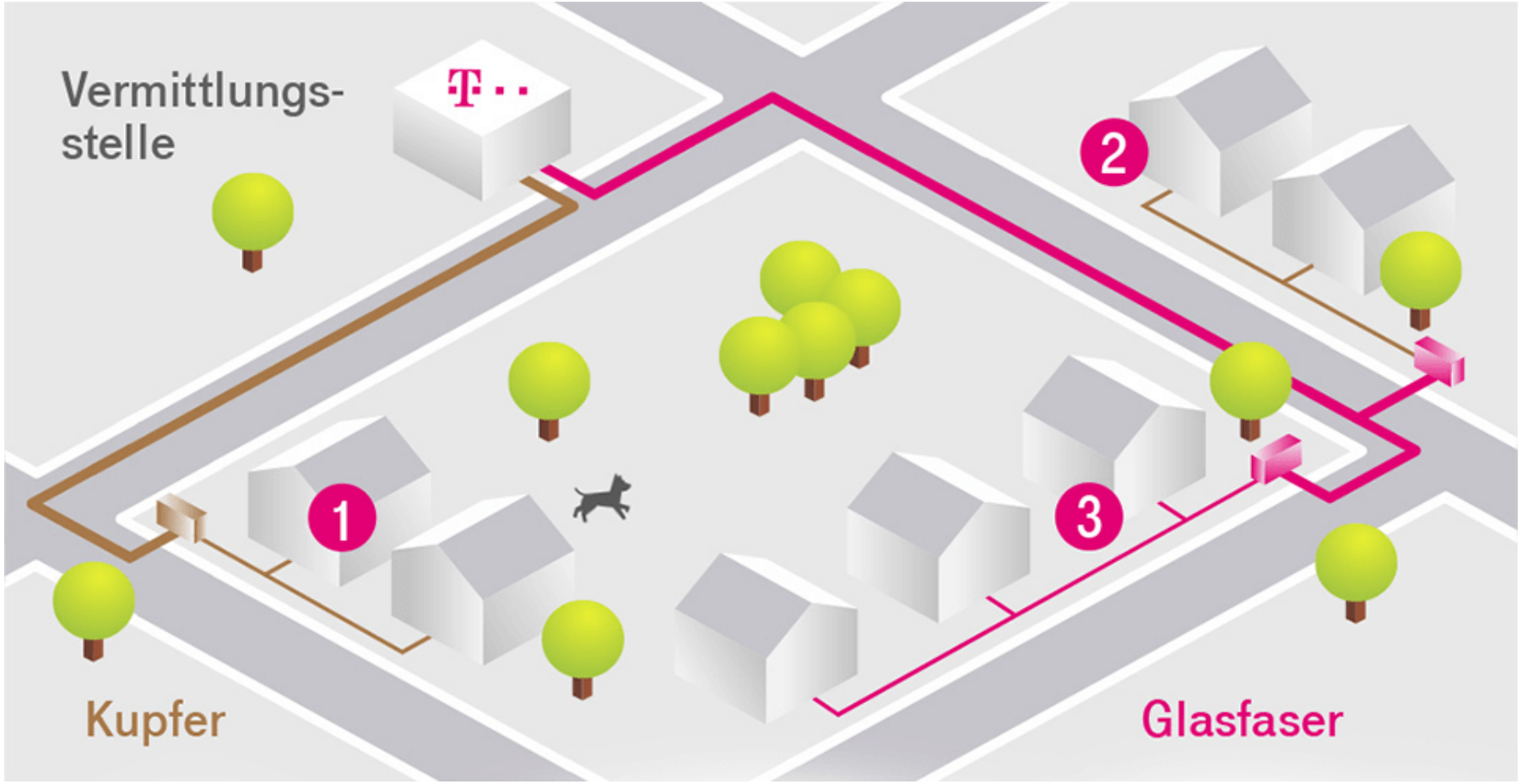

1

DSL
der Klassiker mit Leitungen aus Kupfer

2

VDSL
Glasfaser bis zum Verteilerkasten, Kupfer in die Wohnung

3

FTTH
Glasfaser bis in die Wohnung - Highspeed ohne Limit

Wir bauen selbst und sind offen für Kooperationen

Eigenausbau: Wir bauen FTTH in mit Kupfer versorgten Gebieten auf eigene Kosten aus.

Neubaugebiete: Wir bauen FTTH in Neubaugebieten auf eigene Kosten aus.

Mehr Breitband für Deutschland: Wir beteiligen uns an Förderprogrammen.

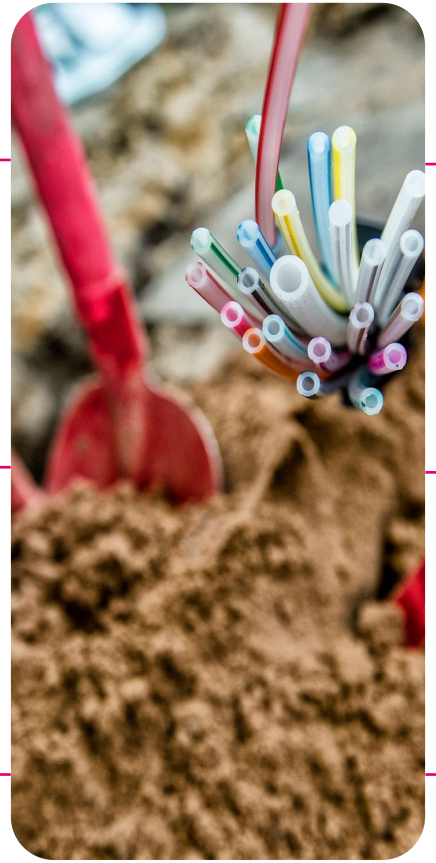

GWG: Wir bauen FTTH in den Gewerbegebieten aus.

Kooperationen: Wir bauen FTTH gemeinsam mit lokalen Partnern aus.

Mehr Breitband für mich: Wir bauen FTTH auf Kundenwunsch aus.

Telekom: Wir kooperieren

Einigkeit mit drei bundesweiten Carriern (Telefónica, Vodafone, 1&1), sowie einem großen regionalen Carrier (NetCologne) zu den Vorleistungs-Konditionen im Festnetz (VDSL, FTTH)

Gemeinsam können Telekom und Wholesale-Partner den FTTH-Ausbau voran treiben und nebeneinander vermarkten

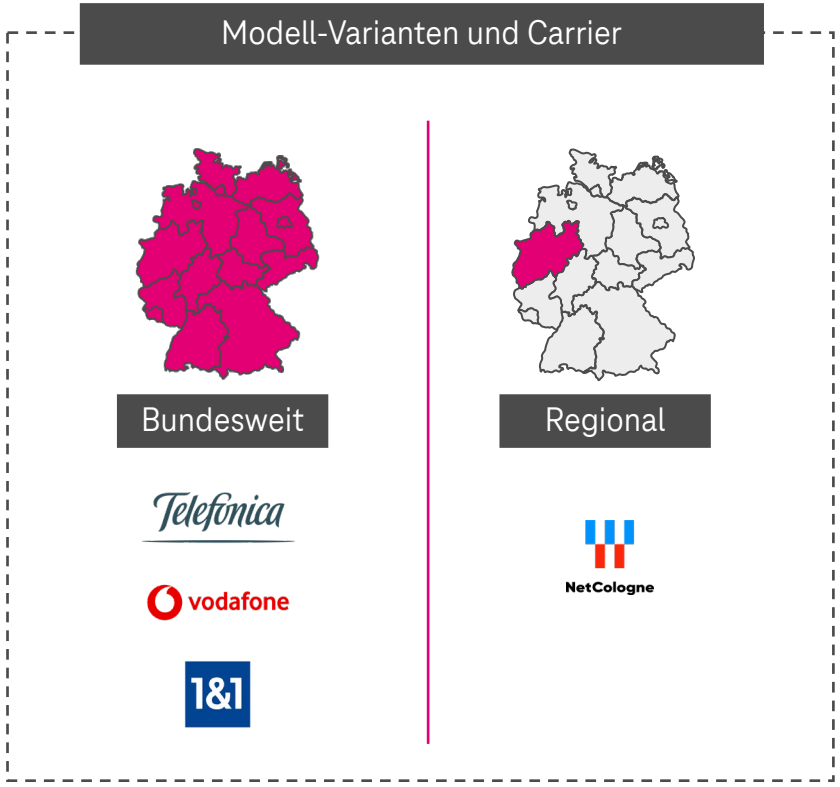

Medieninformationen:
07.10.20: Telekom erweitert Festnetz-Kooperation mit Telefónica Deutschland / o2 (Link)
15.12.20: Telekom und Vodafone verlängern Kooperation im Festnetz (Link)
15.02.21: Telekom und 1&1 weiten Zusammenarbeit im Festnetz aus (Link)

Bei Interesse bzw. konkreten Anfragen können sich Carrierkunden der Telekom Deutschland GmbH jederzeit an ihren bekannten Ansprechpartner im Vertrieb wenden.

Geplantes Ausbaugebiet 2023 für den Gigabit-Ausbau

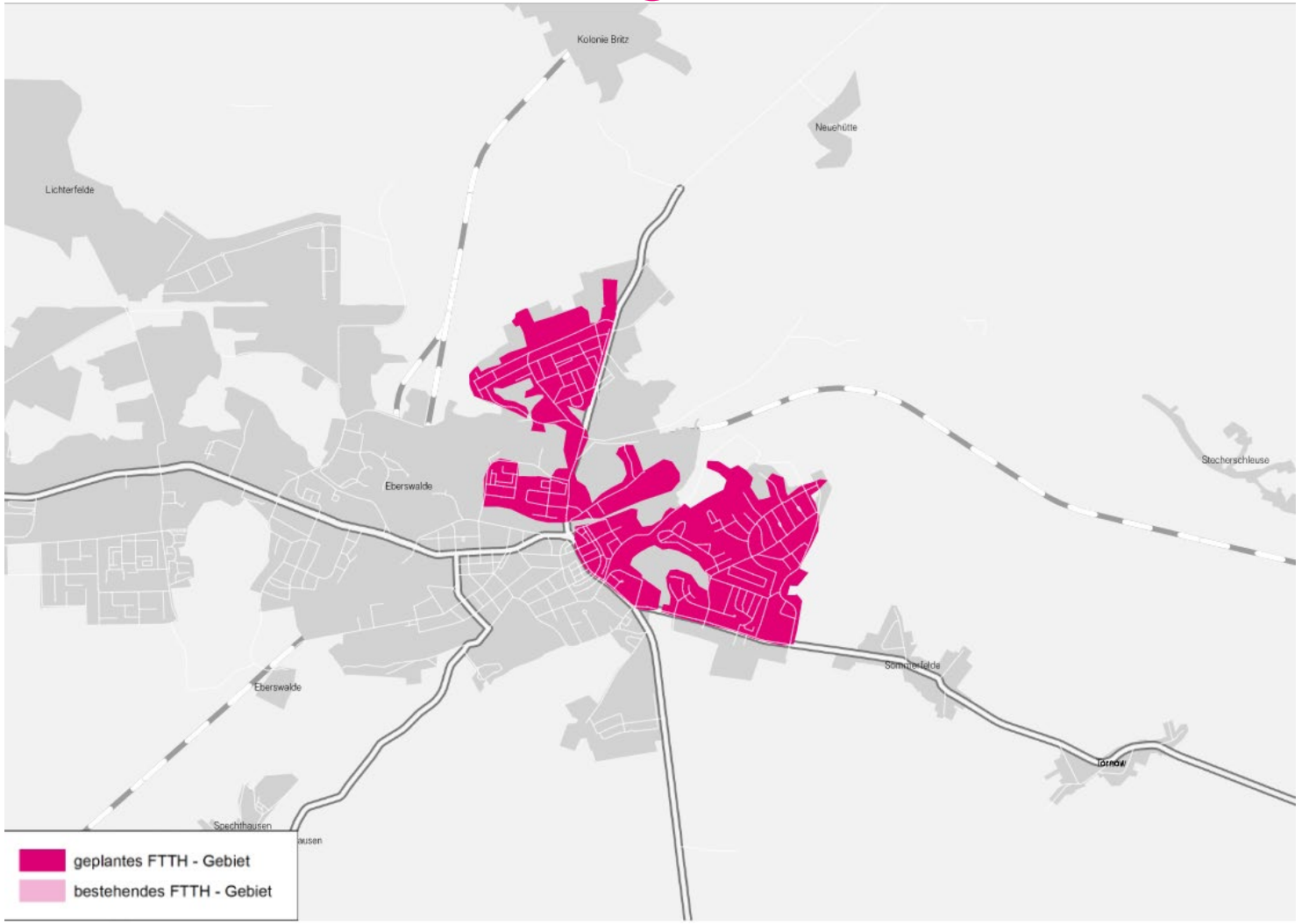

7,5 Mio €
Investitionsbeitrag der DTAG für den Gigabitausbau in **Eberswalde**

Der Glasfaserausbau umfasst ca. **5.800 Haushalte**

Tiefbau:	**68 km**
Gf-Kabel:	**480 km**
Anzahl NVt:	**63**
Leerrohr:	**13,5 km**

Zeitplan Ausbaugebiet Eberswalde

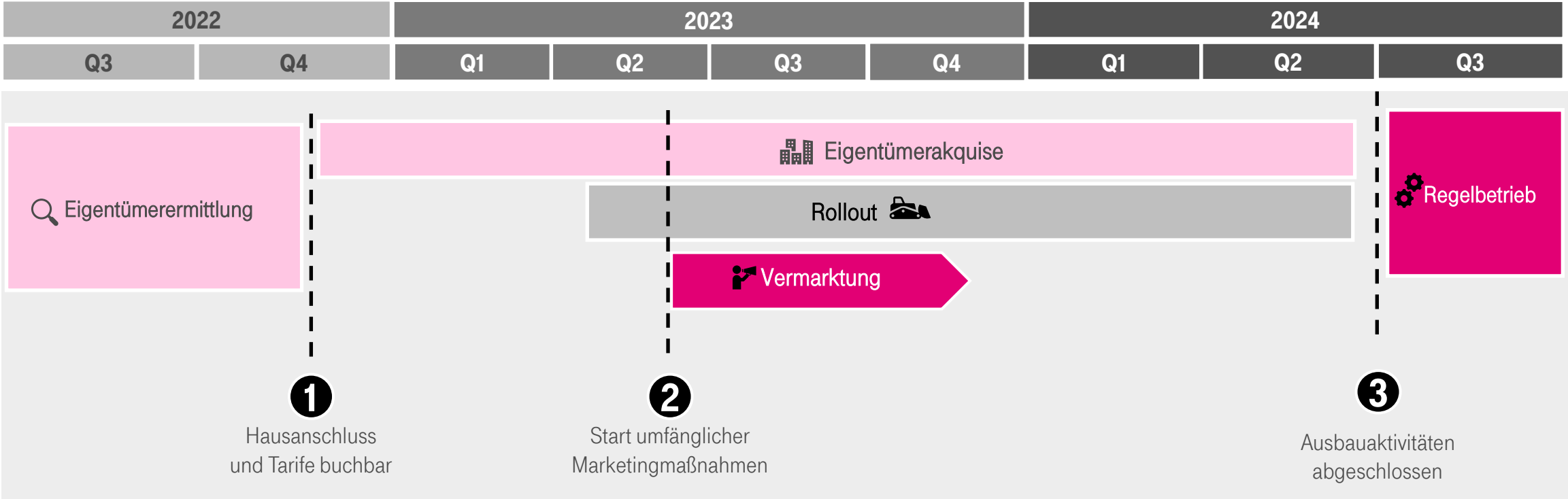

Wobei Eberswalde zum Glasfaserausbau helfen könnte

- Schnelle Zustimmungsverfahren nach §127 TKG(Telekommunikationsgesetz)
- Zustimmung für Tiefbau mittels innovativer Verlegemethoden
- Bereitstellung verfügbarer Leerrohre und sonstige Synergien z.B. StraBau
- Unterstützung bei der Koordination über die involvierten Behörden und Ämter
- Gemeinsame Kommunikation und Pressearbeit, Amtsblätter etc., Bürgerinfoveranstaltungen
- Unterstützung beim Ermitteln und Anschreiben von Grundstückseigentümer
- Gewinnung der Wohnungswirtschaft u. Hausverwaltungen als Partner

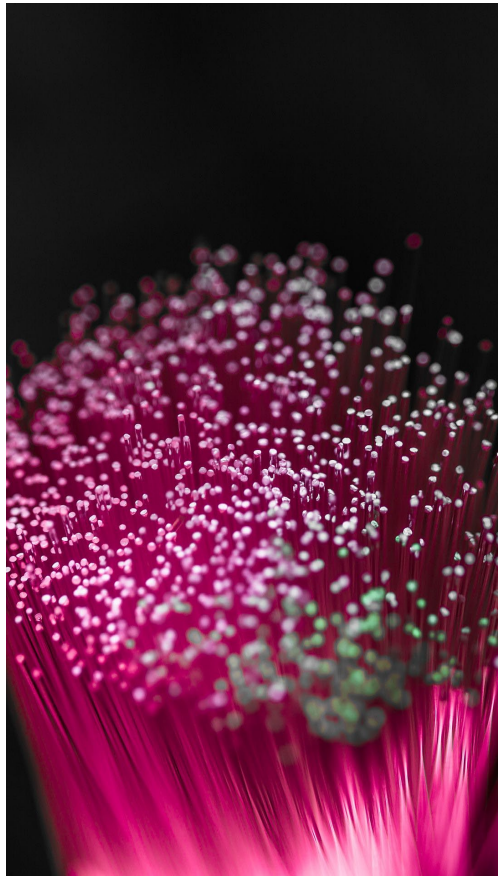

Die wichtigsten Punkte für Kunden und Eigentümer zum Glasfaser-Ausbau

Eigentümer können über alle Telekom-Vertriebskanäle (Online, Telekom Shop, Hotline, Handelspartner) **Ihren Glasfaser-Hausanschluss bestellen.**
Kein ausfüllen von Papierformularen notwendig

Zusätzlich können Kunden und Eigentümer - auf Wunsch -
direkt einen Glasfaser-Tarif bestellen

Der Glasfaser-Anschluss kann direkt nach der Installation genutzt werden.
Kunden können bereits am gleichen Tag Ihren Glasfaseranschluss nutzen

Ausbau vor Ort wird mit den Eigentümern der Immobilie abgesprochen.
Bei Mehrfamilienhäusern erfolgt vorab eine Auskundung

So kommt das Giganetz in die Wohnung

TECHNIKKOMPONENTEN DES INHOUSE-AUSBAUS

Das Gebäudenetz

Das Gebäudenetz beginnt hinter dem Glasfaser-Abschlusspunkt (Gf-AP) und endet an den Glasfaser-Teilnehmeranschlüssen (GF-TA) in den Wohnungen.

- ONT: Optical Network Termination

→ logisches Netzanschlussgerät, stellt den Ethernet-Anschluss für den Kunden bereit

- Gf-TA: Glasfaser-Teilnehmeranschluss (Gf-Anschlussdose in/an der Wand)
- Gf-SP: Glasfaser-Sammelpunkt (optional, nur 1:1-Verbindung von Fasern)
- Gf-GV: Glasfaser-Gebäudeverteiler (logisches Element)
- Gf-AP: Glasfaser-Abschlusspunkt

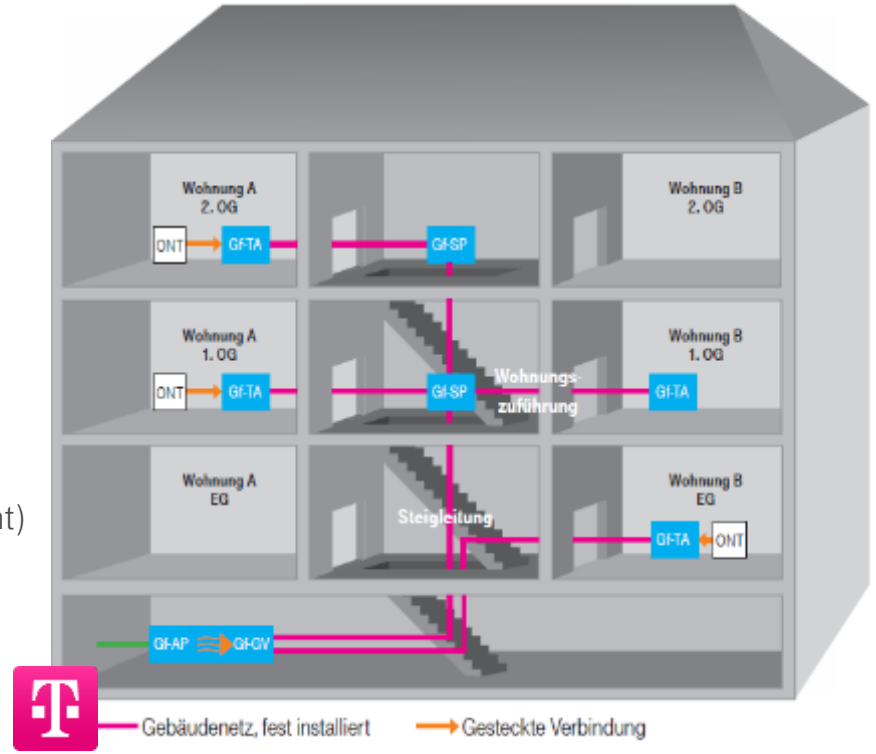

Telekom bietet das breiteste Angebot in Deutschland für den Internetanschluss und viel mehr.

Standard-Portfolio: Gleicher Preis – mehr Leistung!

FÜR TELEKOM BREITBAND-NEUKUNDEN M-XXL 19,95€/MONAT IN DEN ERSTEN 6 MONATEN

19,95 € / Monat in den ersten 6 Monaten

	M	L	XL	XXL	GiGA
	39,95 €	44,95 €	54,95 €	59,95 €	79,95 €
Telefonie	FN-Flat		AllNet Flat		
Internet	Surf Flat				
Download in Mbit/s	50	100	250	500	1000
Upload in MBit/s	10	50	50	100	200
Glasfaser-Versprechen	in 99% der Zeit die maximale Datenrate				
MagentaTV Basic/Smart	optional	optional	optional	optional	optional

Glasfaser-Hausanschluss 0,-€ (statt 799,96€)

+

„Das Breitband, das mehr kann!“

Vielen Dank für den heutigen Glasfaser-Austausch!

Sven Nitze

Regio-Manager

Region Nord-Ost

+49 171 867 9298
sven.nitze@telekom.de

Frank Schulakowski

Fiber Factory - Technik
Ausbaukoordinator

+49 30 8353-78324
frank.schulakowski@telekom.de

Vielen Dank