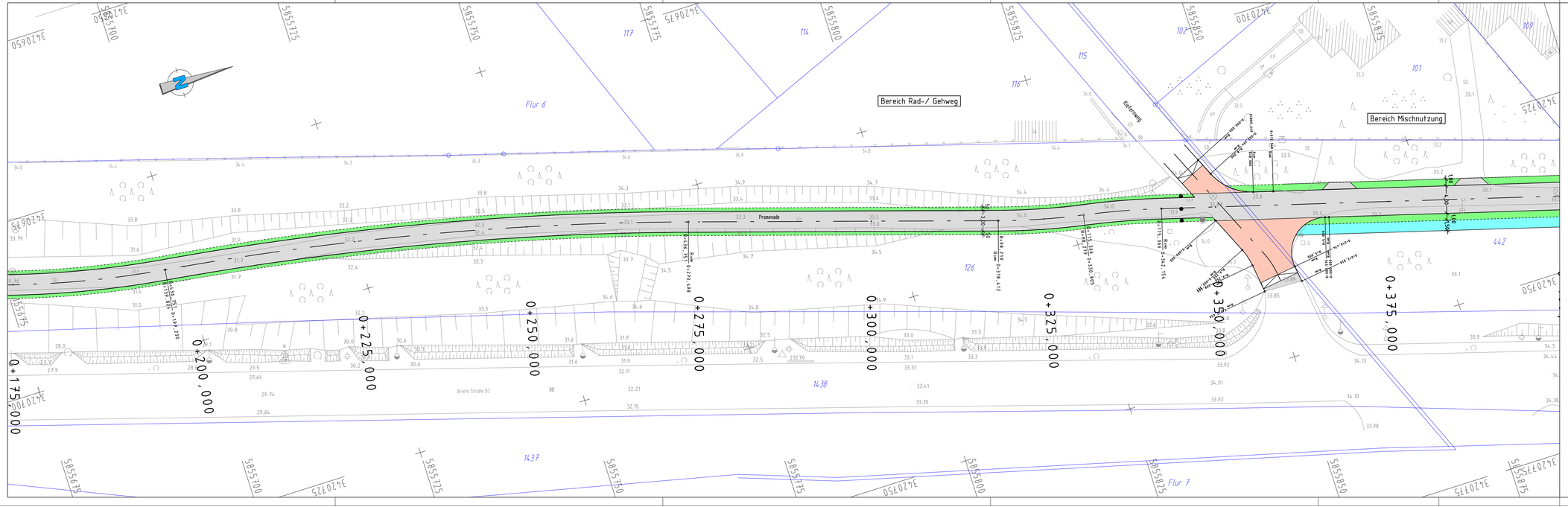

Zeichenerklärung

- Asphaltbefestigung
- Bankett
- Versickerungsmulde
- Pflasterflächen als Aufpflasterung
- 74.58 Vermessung
- 214 Katastер
- Poller
- 2.5% Straßenquerneigung

Index	Art der Änderung bzw. Ergänzung	Datum	Name

ASPHALTA
Ingenieurgesellschaft für Verkehrsbau mbH
Niederlassung Eberswalde
Eisenbahnstraße 102, 16225 Eberswalde, Tel.:03334/380933, Fax:03334/380934
E-Mail: ingbuerro@asphalta.de

	Datum	Zeichen
bearbeitet	08.09.2009	A. Fimmel
gezeichnet	08.09.2009	I. Kauschke
geprüft		

Stadt Eberswalde
Baudezernat, Bauamt, Breite Straße 41-44 in 16225 Eberswalde

Unterlage 7
Blatt Nr. 2
Reg. Nr.

	Datum	Zeichen
bearbeitet		
gezeichnet		
geprüft		

Entwurfsplanung

Ausbau der Verkehrsanlage
Nordendpromenade
im Abschnitt von der Poratzstraße
bis zur Angermünder Chaussee

Lageplan
Maßstab 1 : 250

Aufgestellt
_____ den_____ 20____

Grundplan hergestellt:
Vermessungsbüro Dipl.-Ing. R. Mallon (ÖbV)
Rudolf - Breitscheid - Straße 27
16225 Eberswalde

Höhenbezug	DHHN 92
Lagebezug	ETRS 89
Kataster	Gemeinde Eberswalde Gemarkung Eberswalde Flur 6 , 7 ,8