

Anlage 1 - Lageplan 3 - Vorplanung der Verkehrsanlage Carl-von-Ossietzky-Straße in 16225 Eberswalde für den Ausschuss für Stadtentwicklung, Wohnen und Umwelt am 13.04.2021

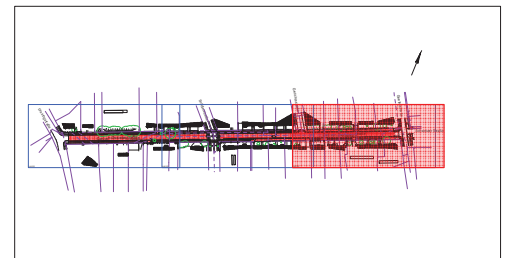
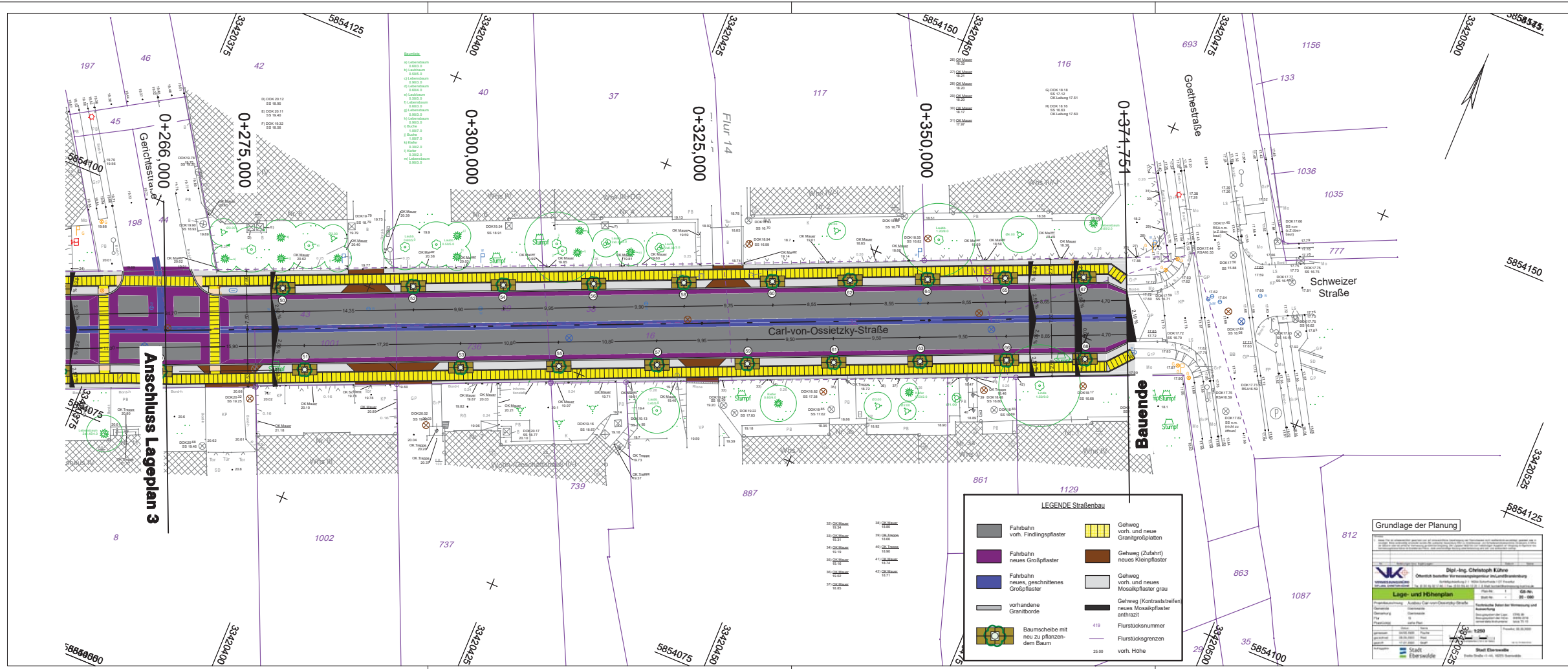

Höhensystem: DHHN 2016 Lagesystem: ETRS 89, Zone 33

Nr.	Art der Änderung	Datum	Name

FPG Finow Plan GmbH Altenhofer Straße 13a 16227 Eberswalde Telefon: 03334 30 60 E-Mail: info@finower.de	bearbeitet	Datum	Zeichen
	gezeichnet	08.02.2021	Dipl.-Ing. C. Glor
	geprüft	08.02.2021	S. Schmidt
		08.02.2021	Dipl.-Ing. G. Mecke
			Projekt-Nr.: 1696

STADT EBERSWALDE
DER BÜRGERMEISTER
 Tiefbauamt

Vorplanung
 Unterlage Nr.: 7
 Blatt Nr.: 3
 Auf.-Nr.:

Bauvorhaben	Ausbau der Carl-von-Ossietzky-Straße in Eberswalde	bearbeitet:	Datum	Name	Unterschrift
Aufgestellt:		geprüft:			
		Maßstab:	1 : 250		Lageplan Straßenbau