Anlage 1 - Lageplan 2 - Vorplanung der Verkehrsanlage Carl-von-Ossietzky-Straße in 16225 Eberswalde
für den Ausschuss für Stadtentwicklung, Wohnen und Umwelt am 13.04.2021

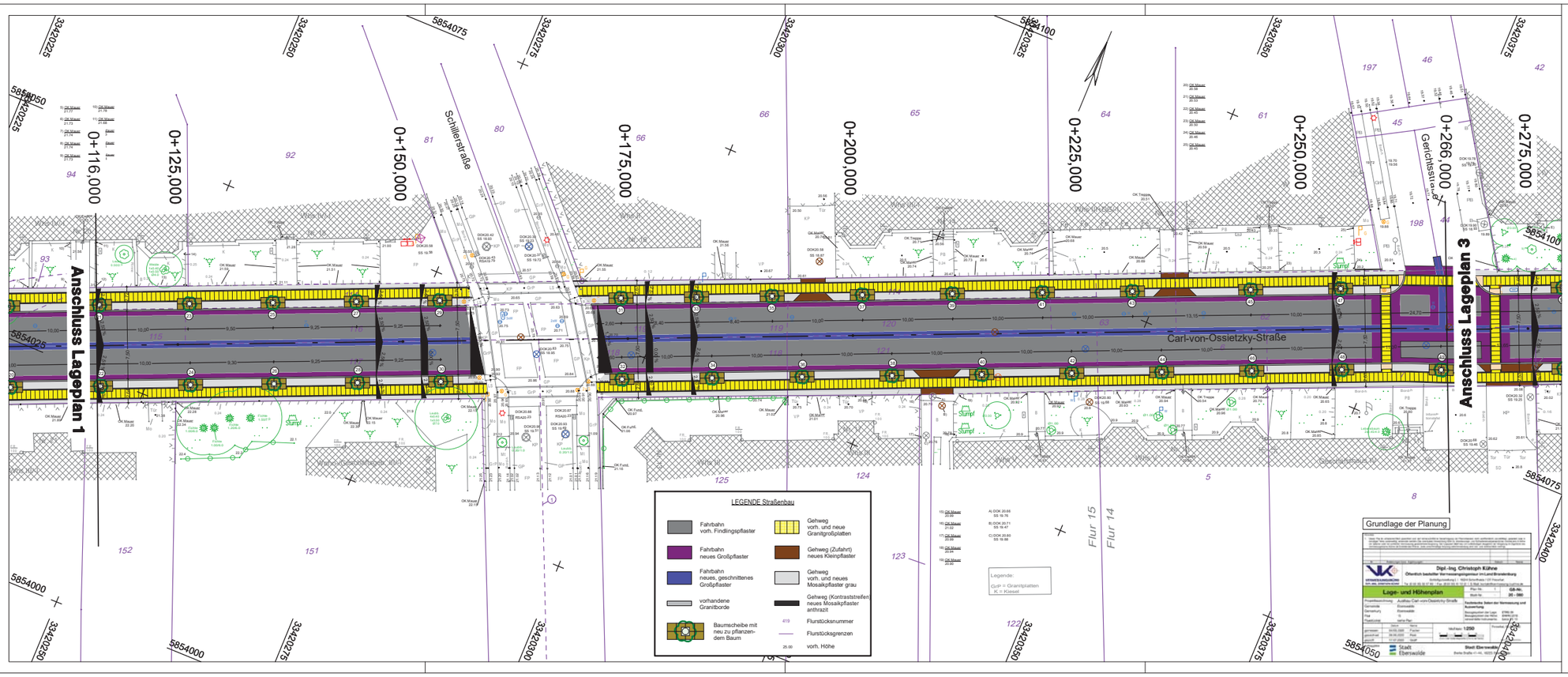

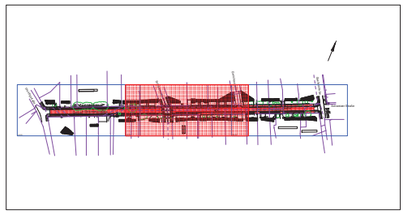

Höhensystem: DHHN 2016 Lagesystem: ETRS 89, Zone 33

Nr.	Art der Änderung	Datum	Name

FPG Finow Plan GmbH
Altenhofer Straße 13a
16227 Eberswalde
Telefon: 03334 30 60
E-Mail: info@finower.de

	Datum	Zeichen
bearbeitet	08.02.2021	Dipl.-Ing. C. Glor
gezeichnet	08.02.2021	S. Schmidt
geprüft	08.02.2021	Dipl.-Ing. G. Mecke
Projekt-Nr.: 1696		

STADT EBERSWALDE
DER BÜRGERMEISTER
Tiefbauamt

Vorplanung

Unterlage Nr.: 7
Blatt Nr.: 2
Ausf.-Nr.:

Bauvorhaben
Ausbau der Carl-von-Ossietzky-Straße in Eberswalde

	Datum	Name	Unterschrift
bearbeitet:			
geprüft:			

Maßstab: 1 : 250
Lageplan Straßenbau

Aufgestellt:

J:\Tiefbau\CARD84\1696 Ossietzky-Straße\Straße 2.PLT\Glor\12.03.21