

Anlage 1 - Lageplan 1 - Vorplanung der Verkehrsanlage Carl-von-Ossietzky-Straße in 16225 Eberswalde für den Ausschuss für Stadtentwicklung, Wohnen und Umwelt am 13.04.2021

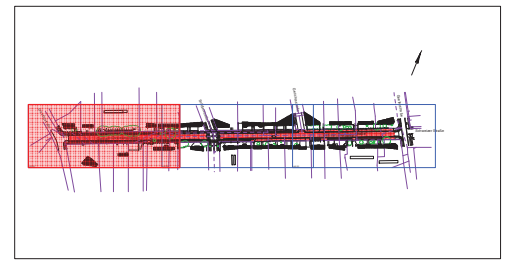
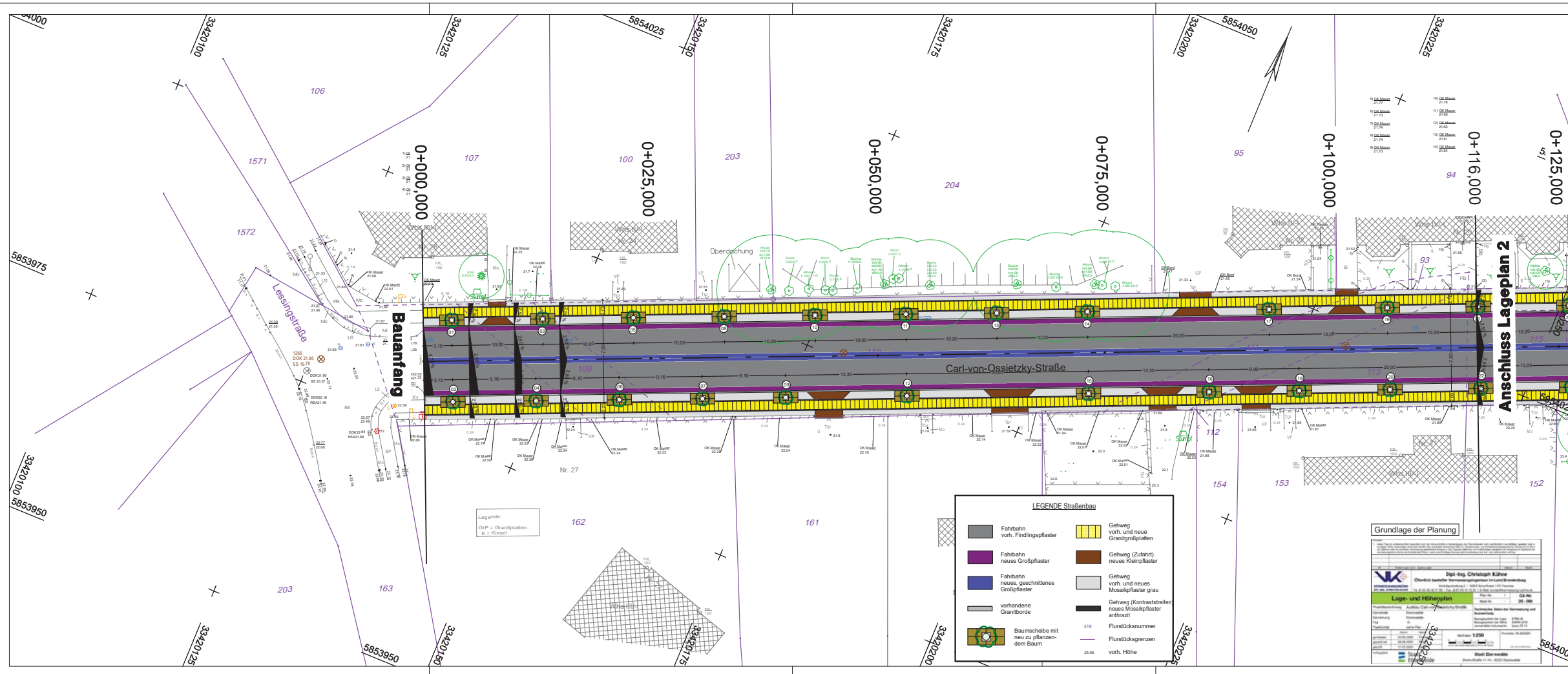

Höhensystem: DHHN 2016 Lagesystem: ETRS 89, Zone 33

Nr.	Art der Änderung	Datum	Name

FPG Finow Plan GmbH Altenhofer Straße 13a 16227 Eberswalde Telefon: 03334 30 60 E-Mail: info@finower.de	Datum	Zeichen
	bearbeitet	08.02.2021 Dipl.-Ing. C. Glor
	gezeichnet	08.02.2021 S. Schmidt
	geprüft	08.02.2021 Dipl.-Ing. G. Mecke
	Projekt-Nr.:	1696

STADT EBERSWALDE
DER BÜRGERMEISTER
 Tiefbauamt

Vorplanung

Unterlage Nr.: 7
 Blatt Nr.: 1

Bauvorhaben Ausbau der Carl-von-Ossietzky-Straße in Eberswalde	bearbeitet:	Datum	Name	Unterschrift
	geprüft:			
Aufgestellt:	Maßstab: 1 : 250 Lageplan Straßenbau			

LEGENDE Straßenbau

Fahrbahn vorh. Findingspflaster	Gehweg vorh. und neue Granitplatten
Fahrbahn neues Großpflaster	Gehweg (Zufahrt) neues Kleinpflaster
Fahrbahn neues, geschrittenes Großpflaster	Gehweg vorh. und neues Mosaikpflaster grau
vorhandene Granitborde	Gehweg (Kontraststreifen) neues Mosaikpflaster anthrazit
Baumrösche mit neu zu pflanzendem Baum	Flurstücknummer
	Flurstücksgrenzen
	vorh. Höhe

