

Höhensystem: DHHN 2016 (Alle Höhen sind am Bau zu prüfen) Lagesystem: ETRS 89

Nr.	Art der Änderung	Datum	Name

FPG Finow Plan GmbH
 Altenhofer Straße 13a
 15227 Eberswalde
 Telefon: 03334 30 50
 E-Mail: info@finow.de

Datum	Zeichen
24.02.2020	Dipl.-Ing. S. Glor
26.02.2020	S. Scheidt
26.02.2020	Dipl.-Ing. G. Hecke

Projekt-Nr.: 1690

STADT EBERSWALDE
DER BÜRGERMEISTER
 Tiefbauamt

Vorplanung

Unterlage Nr.: 7
 Blatt Nr.: 1-1
 Ausf.-Nr.:

Bearbeiter	Datum	Name	Unterschrift
Grundhafter Ausbau			
Wiesenstraße in Eberswalde			
Straßenbau und Regenwasser			

Maßstab: 1:250 getr. Gehweg/Fahrbahn

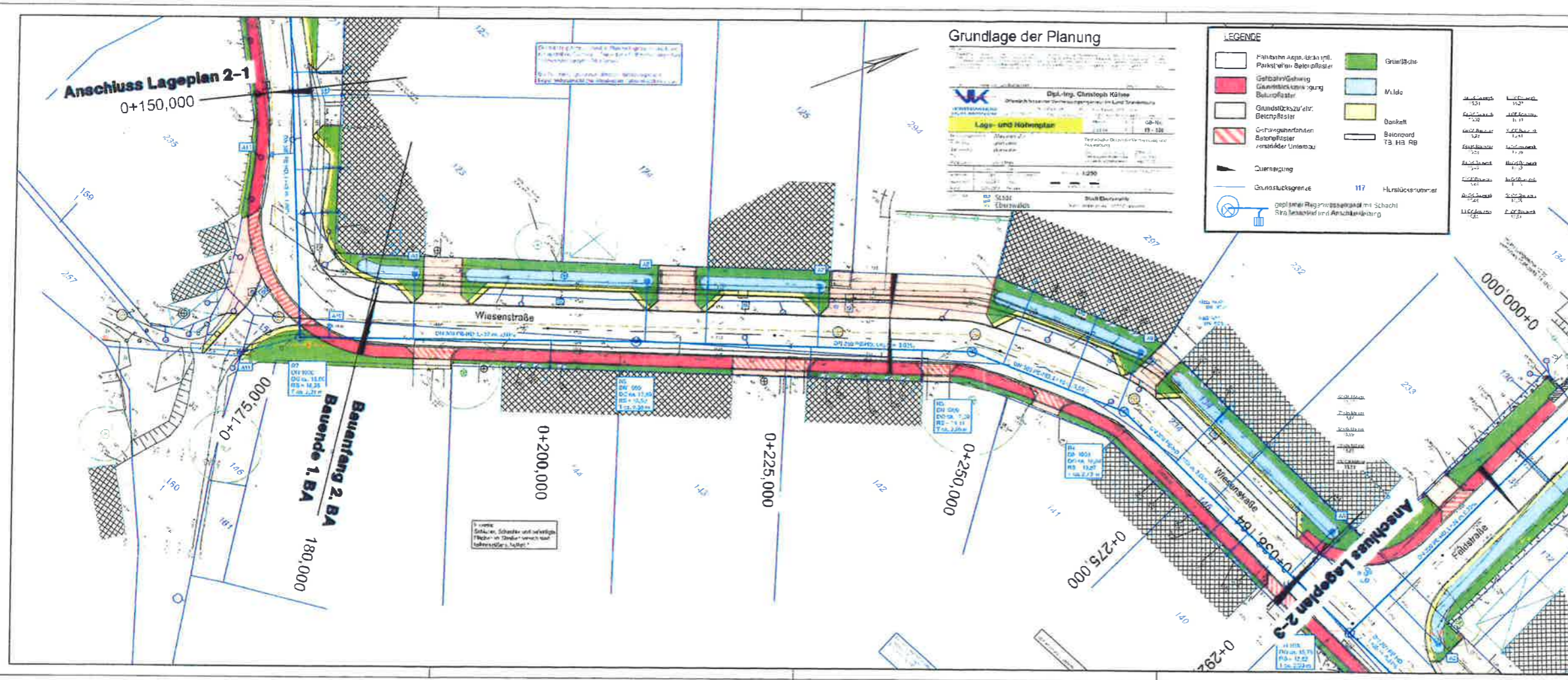

Grundlage der Planung

Dipl.-Ing. Christoph Kliewe
 Öffentlich bestellter Verkehrsingenieur im Land Brandenburg
 15312 Eberswalde, Am Markt 10, Tel. 030334 30 100
 Fax 030334 30 101, E-Mail: c.kliewe@t-online.de

Lage- und Höhenplan
 Maßstab: 1:250
 Datum: 19.12.2019

LEGENDE

- Flächen Asphalt, Grün, Asphalt, Betonpflaster
- Grünfläche
- Grünfläche/Gehweg
- M. Ideo
- Grundstückszu-/abtr. Betonpflaster
- Dankelt
- Grünflächenentwurf Betonpflaster verschieblicher Unterbau
- Betonrand TB, RB, RB
- Querneigung
- Grundstücksgrenze
- geplanter Regenwasserkanal mit Schacht
- Ringkanal und Anschlussleitung
- Hurstücksnummer

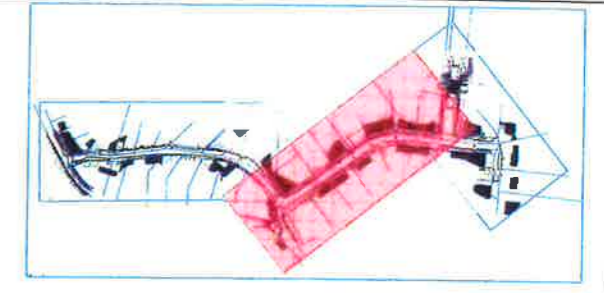

Höhensystem: DHHN 2016 (Alle Maße sind am Bau auszuführen) Lagesystem: ETRS 89

Nr.	Art der Änderung	Datum	Name

FPG Finow Plan GmbH Altenhofer Straße 13a 16227 Eberswalde Telefon: 03334 30 60 E-Mail: info@finow.de	bearbeitet	Datum	Zeichen
	gezeichnet	24.02.2020	Dipl.-Ing. S. Sör
	geprüft	26.02.2020	S. Scheidel
		26.02.2020	Dipl.-Ing. G. Mecke
			Projekt-Nr.: 1690

STADT EBERSWALDE
DER BÜRGERMEISTER
 Tiefbauamt

Vorplanung

Unterlage Nr.: 7
 Blatt Nr.: 1-2
 Aufst.-Nr.:

Genehmigt	Datum	Name	Unterschrift

Maßstab: 1:250

Lageplan 2 Variante 1
 getr. Gehweg/Fahrbahn

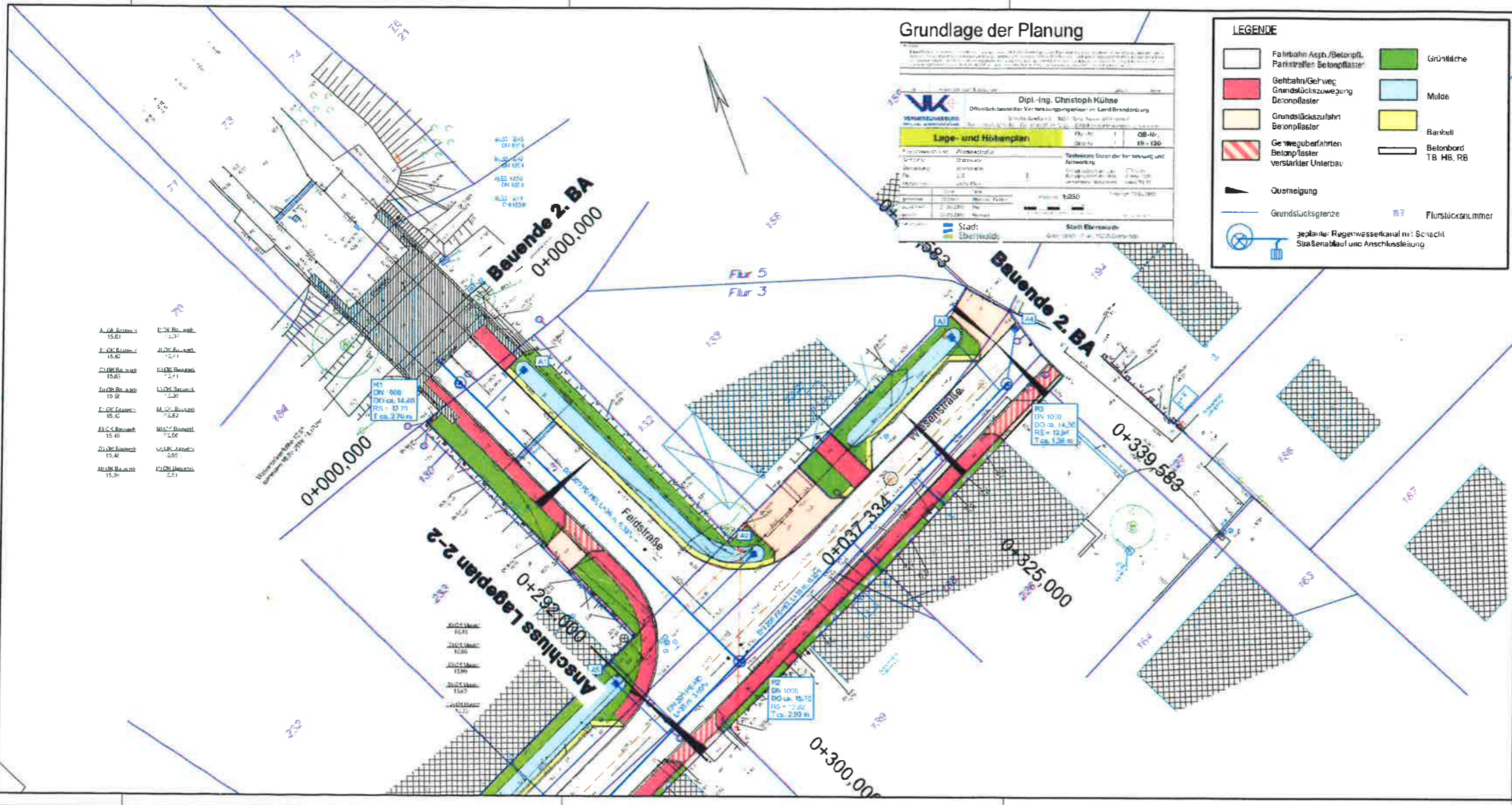

Grundlage der Planung

Dipl.-Ing. Christoph Kühse
 Öffentlich bestellter Vermessungsingenieur in Landvermessung
 Wiesenstraße 13a, 16227 Eberswalde
 Tel. 03334 30 60
 Fax 03334 30 60
 E-Mail: info@finower.de

Lage- und Höhenplan
 Blatt Nr. 1 QS-14
 1:100
 19.12.20

Technische Geoplatzierung und Anweisung

Maßstab: 1:250
 Datum: 19.12.20

Stadt Eberswalde
 Geoplatzierung: 19.12.20

LEGENDE

- Fahrbahn Asphalt/Betonpfl., Parastrassen Betonpflaster
- Gehbahn/Gehweg, Grundstückszuwegung Betonpflaster
- Grundstückszufahrt Betonpflaster
- Gewegüberfahrten Betonpflaster verstärkter Unterbau
- Ortsneigung
- Grundstücksgrenze
- Grünfläche
- Mulde
- Bankett
- Betonbord TB, HB, RB
- Flurstücknummer
- geplante Regenwasserkanal mit Schacht, Straßenablauf und Anschlüsse

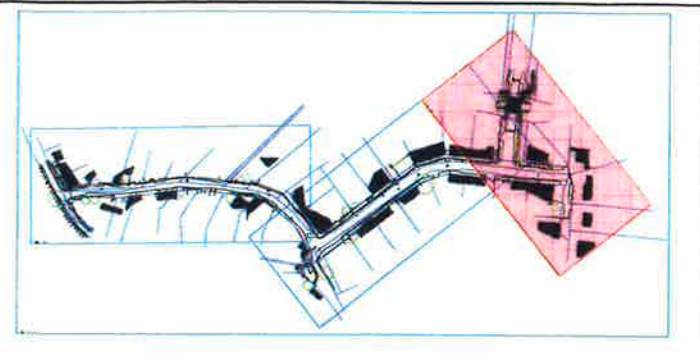

Höhensystem: DHHN 2016 [Alle Maße sind am Bau zu prüfen] Lagesystem: ETRS 89

Nr.	Art der Änderung	Datum	Name

FPG Finow Plan GmbH
 Altenhofer Straße 13a
 16227 Eberswalde
 Telefon: 03334 30 60
 E-Mail: info@finower.de

	Datum	Zeichen
bearbeitet	26.02.2020	Dipl.-Ing. S. Gier
gezeichnet	26.02.2020	S. Schmidt
geprüft	26.02.2020	Dipl.-Ing. G. Mecke
Projekt-Nr.:	1690	

**STADT EBERSWALDE
 DER BÜRGERMEISTER**
 Tiefbauamt

Vorplanung

Unterlage Nr.: 7
 Blatt Nr.: 1-3
 Ausf.-Nr.:

Bauvorhaben	bearbeitet	Datum	Name	Unterschrift
Grundhafter Ausbau Wiesenstraße in Eberswalde Straßenbau und Regenwasser				
	geprüft			
Aufgeteilt:	Lageplan 3 Variante 1 Maßstab: 1:250 getr. Gehweg/Fahrbahn			

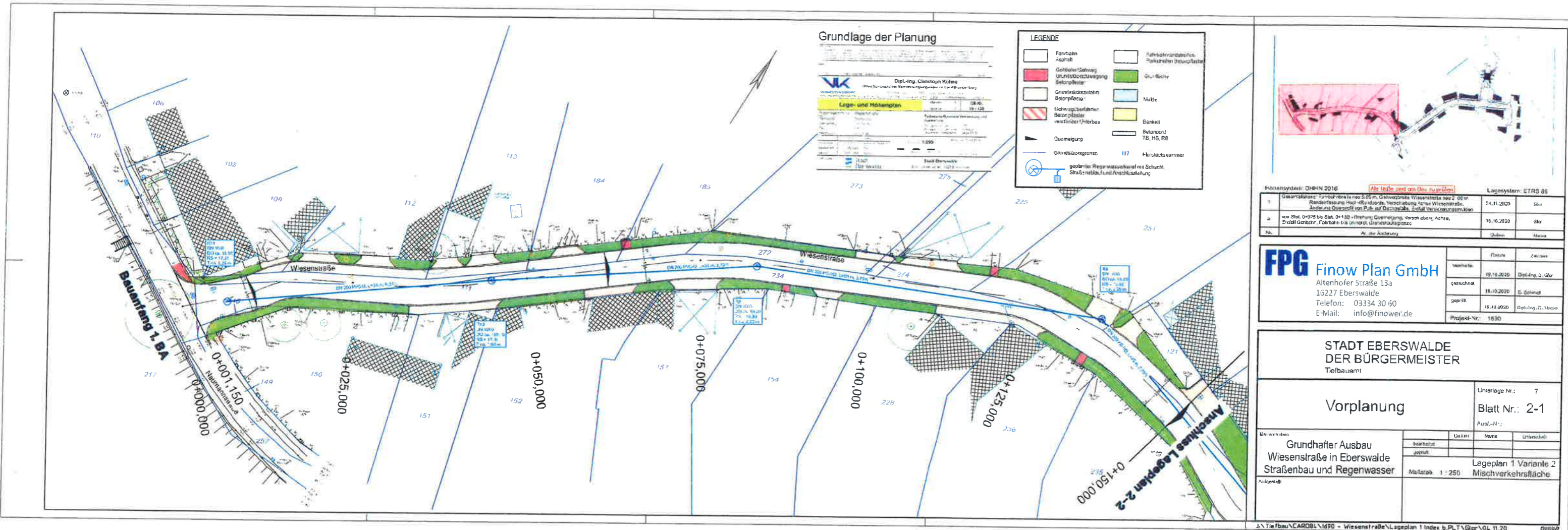

Grundlage der Planung

Dipl.-Ing. Christoph Kules
 0184 500 000 000
 0184 500 000 000
 0184 500 000 000

Lage- und Höhenplan

1:500

Stadt Eberswalde

LEGENDE

Farbkorn Asphalt	Fahrbahnrandstreifen, Parkstreifen, Betonpflaster
Gehwege/Gehweg, Umlaufbereich, Bewegungsfördernde Flächen	Grünfläche
Grundverkehrsfläche Betonpflaster	Mitte
Gehwegbefahrer, verstellter Überbau	Bahnsteig
Querneigung	Balustrade TB, HS, RB
Grenzsüßengrenze	Hausnummer
geobilder Regenwasserkanal mit Schutz, Straßennetze, Land-Anschlußleitung	

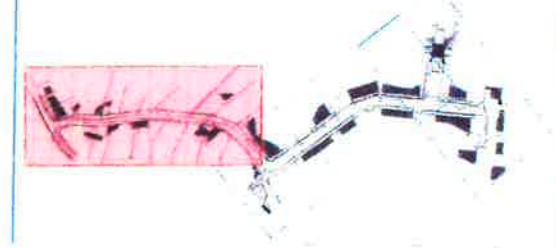

Projektsystem: DHHN 2016 **Alle Maße sind am Bau zu prüfen!** Lagesystem: ETRS 89

1	Gesamtplan: 1:500	01.11.2020	OK
2	vor Ort: 0+000 bis 0+150 - Richtung Querneigung, Verrohrung Asphalt, Straßennetze, Land-Anschlußleitung	16.10.2020	OK

FPG Finow Plan GmbH
 Altenhofer Straße 13a
 15227 Eberswalde
 Telefon: 03334 30 50
 E-Mail: info@finowplan.de

Entwurf	19.10.2020	Dipl.-Ing. C. Kules
gezeichnet	18.10.2020	E. Böhmer
geprüft	18.10.2020	Dipl.-Ing. C. Kules

Projekt-Nr.: 1690

**STADT EBERSWALDE
 DER BÜRGERMEISTER**
 Tiefbauamt

Vorplanung

Untertage Nr.: 7
 Blatt Nr.: 2-1
 Ausf.-Nr.:

Ebauverfahren	Grundhafter Ausbau	gezeichnet	geprüft	gezeichnet	geprüft
	Wiesenstraße in Eberswalde				
Ausgabe	Straßenbau und Regenwasser	Lageplan 1 Variante 2			
		Mischverkehrsfläche			

Maßstab: 1 : 250

Anlage 1 - Lageplan Blatt 5 Variante 2 nördlicher Abschnitt - Vorplanung der Verkehrsanlage Wiesenstraße für den Ausschuss für Stadtentwicklung, Wohnen und Umwelt am 01.12.2020

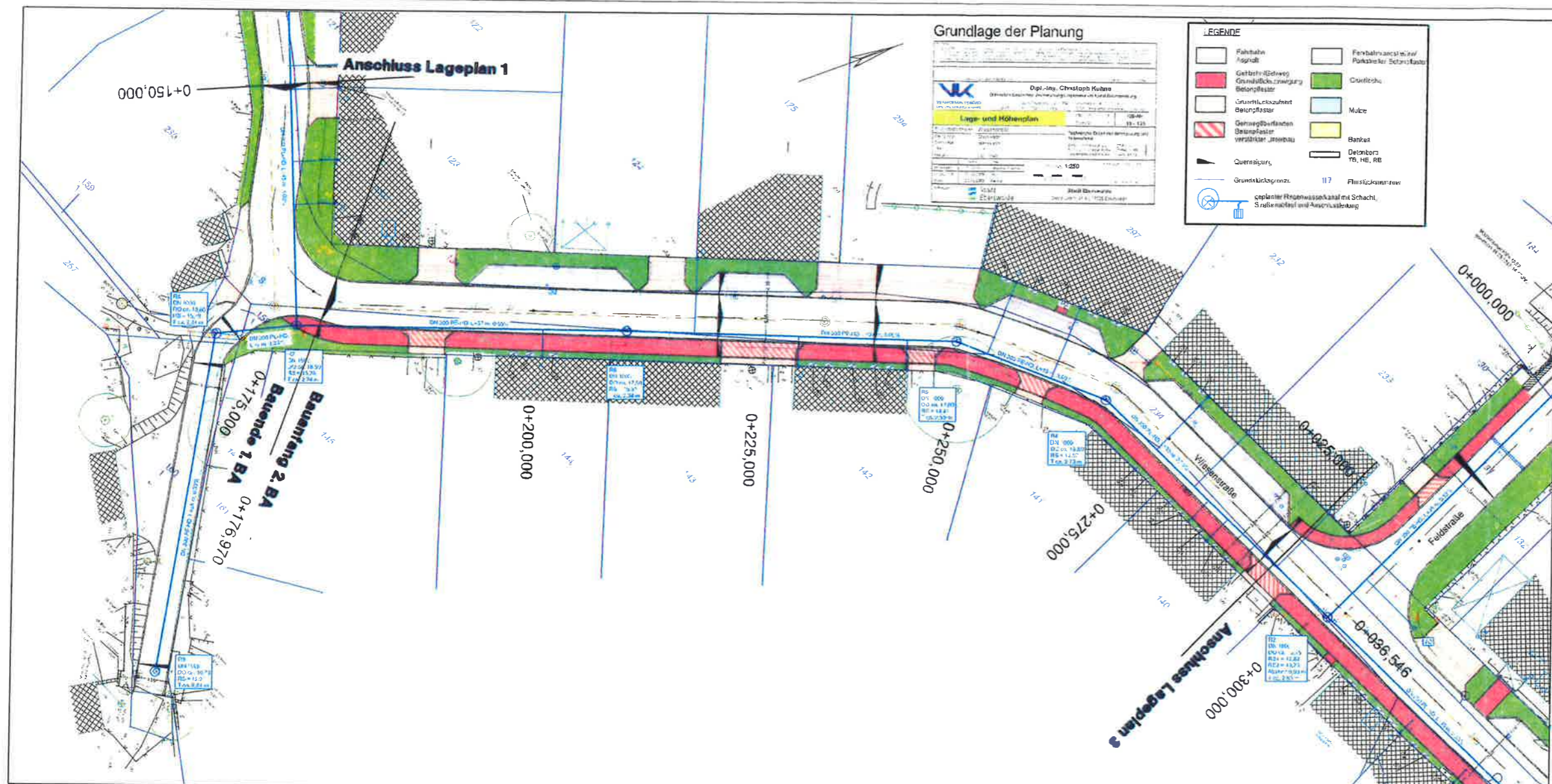

Grundlage der Planung

Dipl.-Ing. Christoph Kuhna
 Dipl.-Ing. Christian Kuhn
 Dipl.-Ing. Christian Kuhn

Lage- und Höhenplan

1:250

Stadt Eberswalde
 01701 Eberswalde

LEGENDE

Fahrbahn Asphalt	Fahrbahn asphaltlos auf Punktbett für Schwarztafel
Gebirge/Schwergewicht Betonpflaster	Gründische
Grundflächenelement Betonpflaster	Mulde
Gehweg/Bürgersteig Betonpflaster verestrichter Straßenaufbau	Banket
Querschnitt	Deimborn T8, HE, BE
Grundstücksgrenz.	Flächengrenzlinie
geplanter Regenwasserkanal mit Schacht, Straßenschlucht und Anschlussleitung	

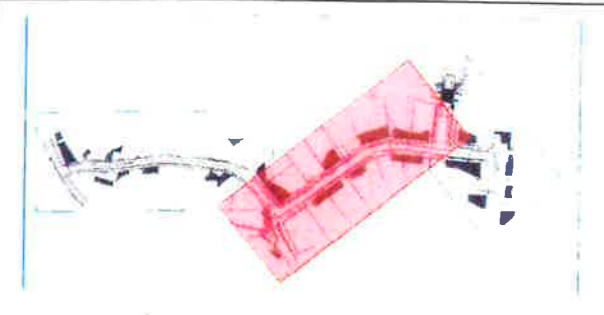

Mittelsystem: DHHN 2016 *Alle Maße sind am Bau zu prüfen* Lage-system: ETRS 89

№	Genehmigung: Entwurf der Verkehrsplanung für die Verkehrsplanung der Stadt Eberswalde	Datum	Zeichen
1	Rolle: Entwurf der Verkehrsplanung der Stadt Eberswalde	04.12.2020	Glor
2	Rolle: Entwurf der Verkehrsplanung der Stadt Eberswalde	18.12.2020	Glor
3	Rolle: Entwurf der Verkehrsplanung der Stadt Eberswalde		

FPG Finow Plan GmbH

Altenhofer Straße 13a
 16227 Eberswalde
 Telefon: 03334 30 60
 E-Mail: info@finow.de

Projekt-Nr.	1500
-------------	------

STADT EBERSWALDE
 DER BÜRGERMEISTER
 Tiefbauamt

Vorplanung

Unterlage-Nr.: 7
 Blatt-Nr.: 2-2
 Aufl.-Nr.:

Stempel:	Datum:	Notiz:	Unterz.:
geprüft:			

Lageplan 2 Variante 2
 Maßstab: 1:250 geogr. Gehweg/Fahrbahn

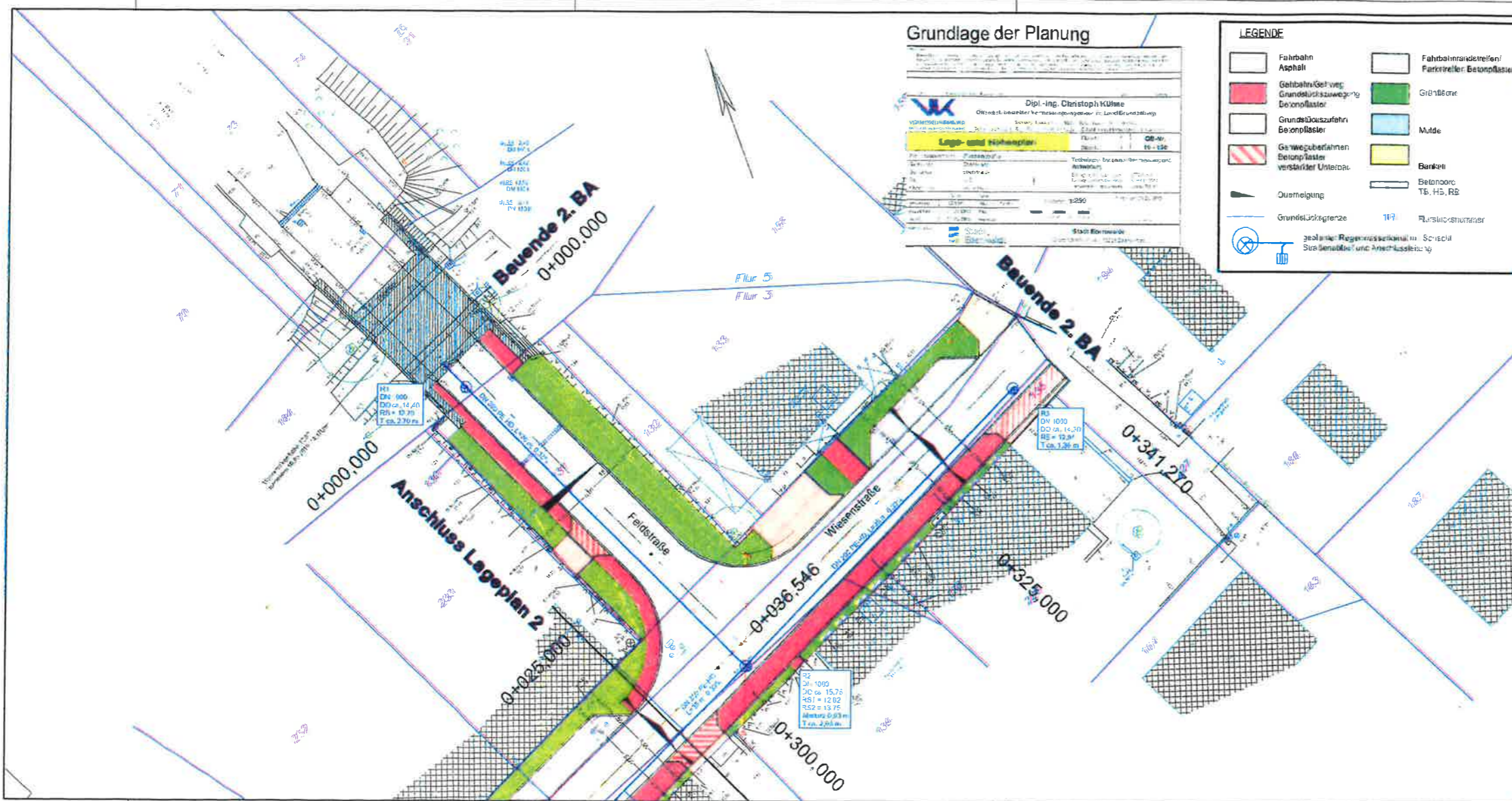

Grundlage der Planung

Dipl.-Ing. Christoph Kluse
 Öffentlich bestellter Verkehrsingenieur in Land- und Straßenbau
 VORNAME NACHNAME
 Matrikel-Nr. 15-128
 Stand: 19.10.2020
 Projekt-Nr.: 1680

LEGENDE

	Fahrbahn Asphalt		Fahrbahnrandstreifen/ Fahrbahndeckung Betonpflaster
	Gehweg/Gelweg Grundstückszufahrt Betonpflaster		Grünfläche
	Grundstückszufahrt Betonpflaster		Mulde
	Gehwegbefahren Betonpflaster verstärkter Unterbau		Bankett
	Querneigung		Betonrohr T5, H5, R5
	Grundstücksgrenze		Flussliniennummer
	geplannte Regenwasserkanal im Schacht		
	Straßenkante und Anschlussleitung		

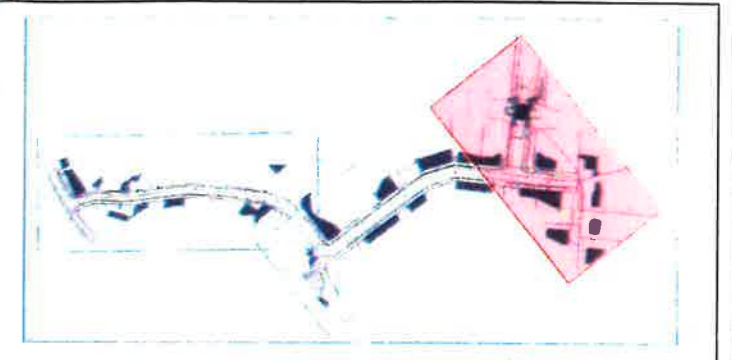

Höhensystem: DH-N 2016 *(Alle Maße sind am Bau zu prüfen)* Lagesystem: ETRS 89

b	Gesamtskizze d. Fahrbahnbreite mit 5,00 m Gehwegbreite Wiesenstraße neu 2,00 m, Randbefestigung Hoch-Rundbord, Verschiebung Achse Wiesenstraße, Einweisung Querschnitt vor Park- und Dachgarage, Entfall Verkehrsampelmast	01.11.2020	Glor
1	vor Sta. 0+025 bis Sta. 0+150 - Drehung Querneigung, Verschiebung Achse, Entfall Gehweg, Fahrbahn bis an mindl. Grundstücksgrenze	16.10.2020	Glor
Nr.	Art der Änderung	Datum	Name

FPG Finow Plan GmbH
 Altenhofer Straße 13a
 16227 Eberswalde
 Telefon: 03334 30 60
 E-Mail: info@finowplan.de

	Datum	Zeichen
bearbeitet	16.10.2020	Dipl.-Ing. C. Glor
gezeichnet	16.10.2020	S. Schwanitz
geprüft	16.10.2020	Dipl.-Ing. G. Mocke
Projekt-Nr.: 1680		

STADT EBERSWALDE
 DER BÜRGERMEISTER
 Tiefbauamt

Vorplanung

Unterlage Nr.: 7
 Blatt Nr.: 2-3
 Ausf.-Nr.:

Genehmigen	Grundhafter Ausbau Wiesenstraße in Eberswalde Straßenbau und Regenwasser		
	bearbeitet:	Datum	Name
Aufstellen:	geprüft:	Lageplan 3 Variante 2 getr. Gehweg/Fahrbahn	
	Maßstab: 1:250		