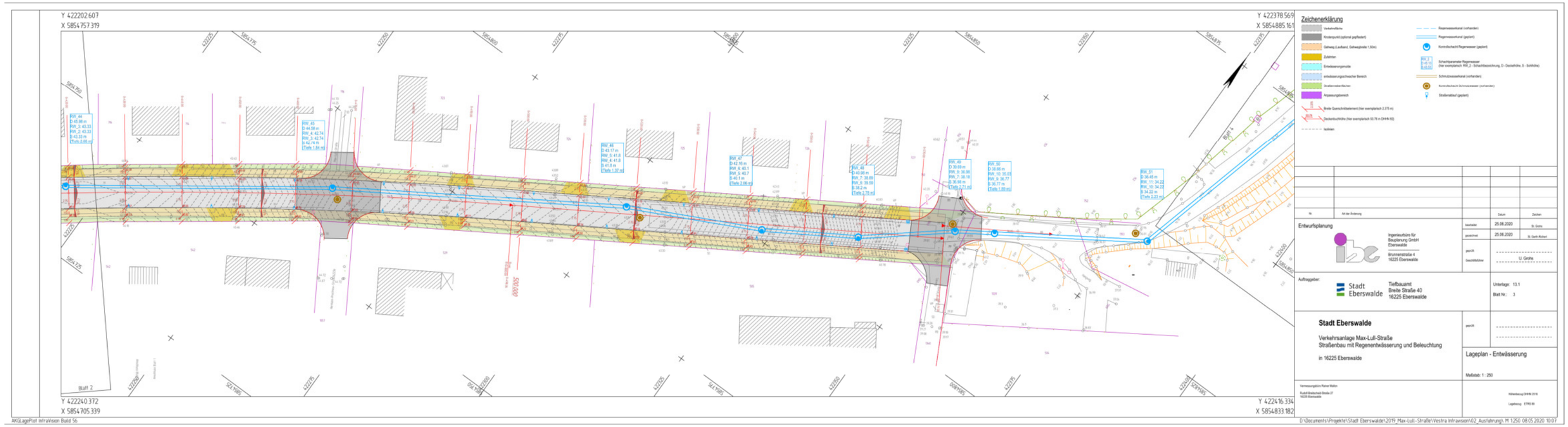Anlage 3 Lageplan 3 Entwässerung - Entwurfsplanung und Baubeschluss Verkehrsanlage Max-Lull-Straße für den ASWU am 08.09.2020 und für die StVV am 24.09.2020