Anlage 2 Blatt 2 zur Beschlussvorlage Entwurfsplanung und Baubeschluss
für die Außenanlagen Kita Spielhaus Tornower Straße 62
für den Ausschuss Stadtentwicklung, Wohnen und Umwelt am 03.12.2019
für den Hauptausschuss am 12.12.2019

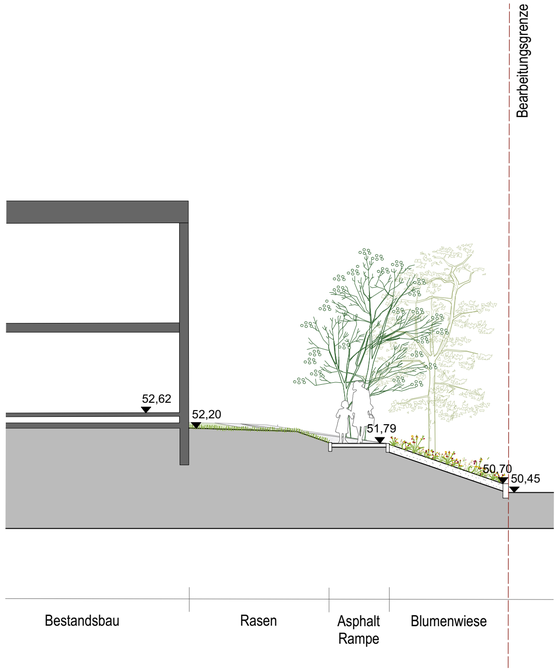

SCHNITT D
M 1:100

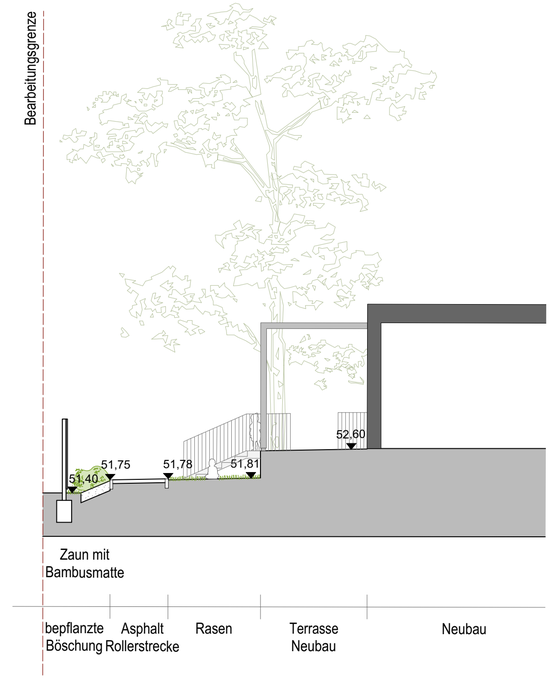

SCHNITT E
M 1:100

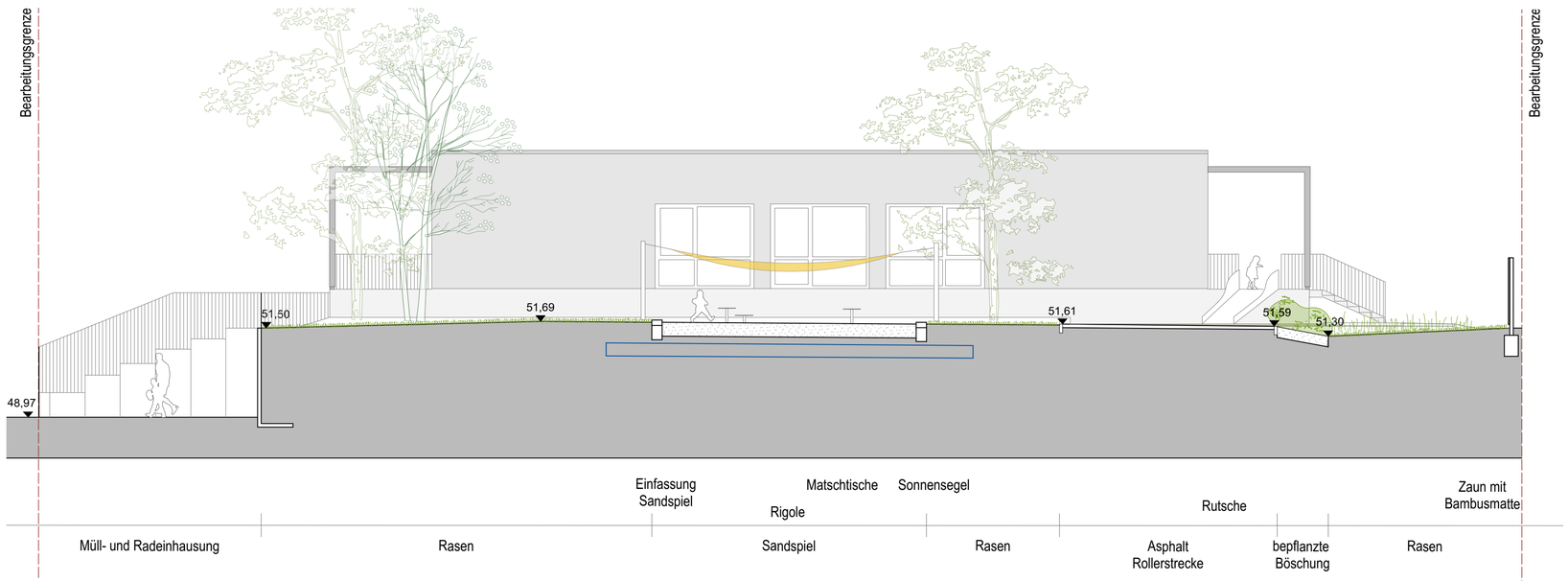

SCHNITT F
M 1:100

BEMERKUNGEN
ENTWURFSPLANUNG - NICHT ZUR AUSFÜHRUNG!

Index	Änderung	Datum	gez.

Projekt	Planungsphase	KG	Planart	Nummer	Index	Status
KSH	3	500	SN	202	--	F

SCHNITTE D, E, F

Entwurfsplanung

KITA SPIELHAUS (KSH)
Tornower Straße 62, 16225 Eberswalde

gezeichnet	cc	Maßstab	1:100
Format	700 x 400 mm	Indexdatum	
Erstellungsdatum	06.11.2019	Kurzbezeichnung	SN202

0,00 = 52,62m ü. NHN

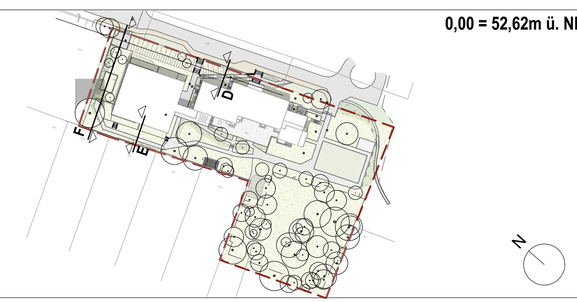

Bauherr
Stadt Eberswalde

Breite Straße 41-44, 16225 Eberswalde

Landschaftsarchitekt
Gebaute Landschaft
Manja Woitunik, Landschaftsarchitektin bdla ifla

Schweizer Straße 17, 16225 Eberswalde Fon +49 3334 38 67 442 woitunik@gebaute-landschaft.de

Landschaftsarchitekt
JUCA architektur + landschaftsarchitektur
Judith Brücker Carolin Fickinger GbR

Schlesische Straße 12, 10997 Berlin Fon +49 30.20 23 77 68 0 mail@juca.berlin