Anlage 2 Blatt 2 zur Beschlussvorlage Entwurfsplanung und Baubeschluss für die Verkehrsanlage Marienstraße
für den Ausschuss Stadtentwicklung, Wohnen und Umwelt am 12.11.2019
für die Stadtverordnetenversammlung am 28.11.2019

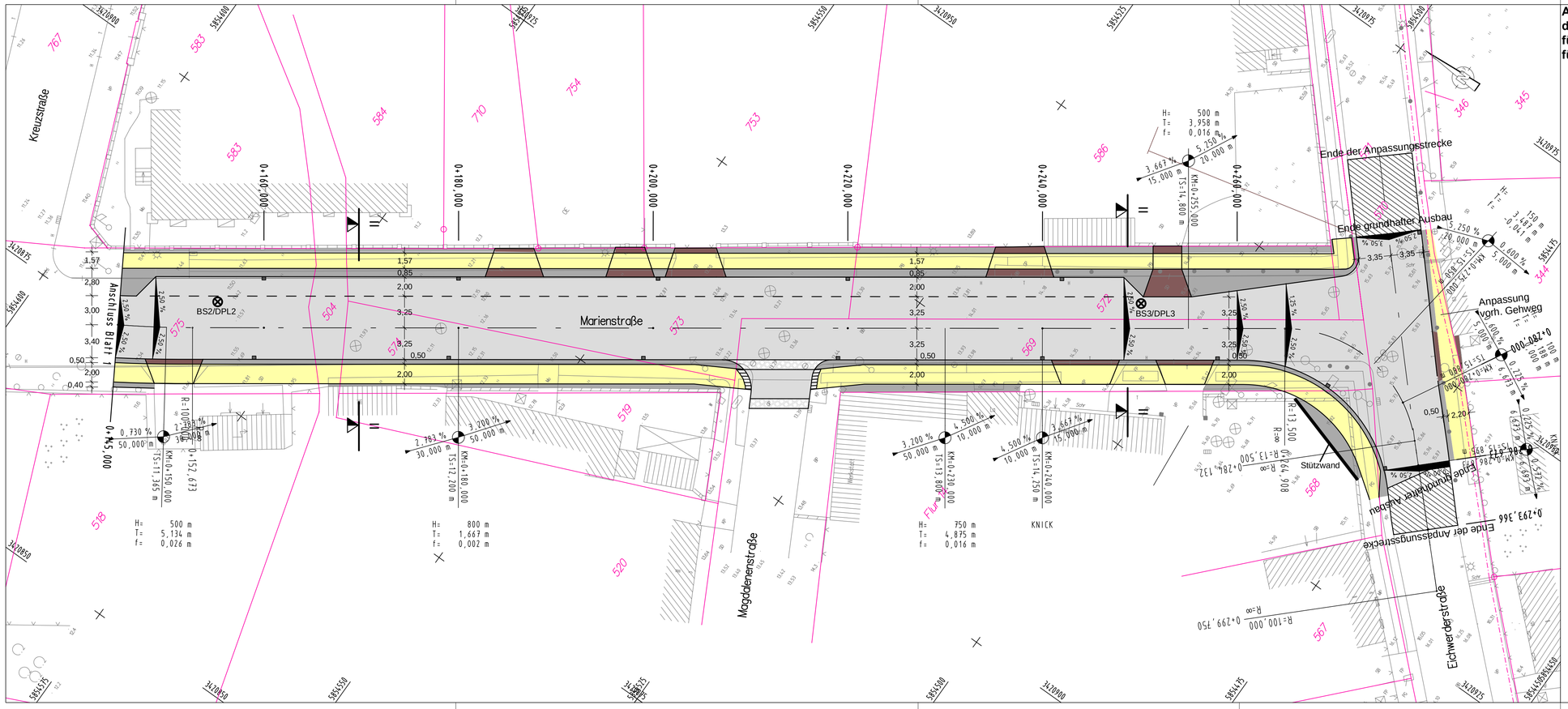

Legende:

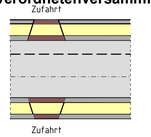

Oberstreifen (Mosaikpflaster)
Gehweg (Betonplatten)
Unterstreifen (Mosaikpflaster)
Längs-Parkien (Asphaltbeton)

Fahrbahn (Asphaltbeton)

Unterstreifen (Mosaikpflaster)
Gehweg (Betonplatten)
Oberstreifen (Mosaikpflaster)

Baugrunduntersuchung

Ausführungsplanung Ingenieurbüro für Bauplanung GmbH Eberswalde Brunnenstraße 4 16225 Eberswalde	610 389	Datum	Zeichen
	bearbeitet	April 2019	G. Schneider
	gezeichnet	April 2019	A. Balow
	geprüft:		
	Geschäftsführer:	U. Grohs	

Stadt Eberswalde Tiefbauamt Breite Straße 40 16225 Eberswalde	Unterlage Nr.	7	
	Blatt Nr.	2	
	Reg. Nr.		
		Datum	Zeichen
Stadt Eberswalde Verkehrsanlage Marienstraße zwischen Eichwerderstraße und Bollwerkstraße in Eberswalde	bearbeitet		
	gezeichnet		
	geprüft		
Aufgestellt ....., den 20	Lageplan Maßstab 1:250		
Bürgermeister in Vertretung Beigeordneter	Amtsleiterin		

Grundplan hergestellt:		Ergänzungen:
Vermessungsbüro Dipl.-Ing. Rainer Mallon Öffentlich bestellter Vermessungsingenieur Rudolf-Breitscheid-Straße 27 16225 Eberswalde	Aufnahme: Feldvergleich: Kataster:	Höhenbezug: DHHN 92 Lagebezug: ETRS 89

LP2.PLT