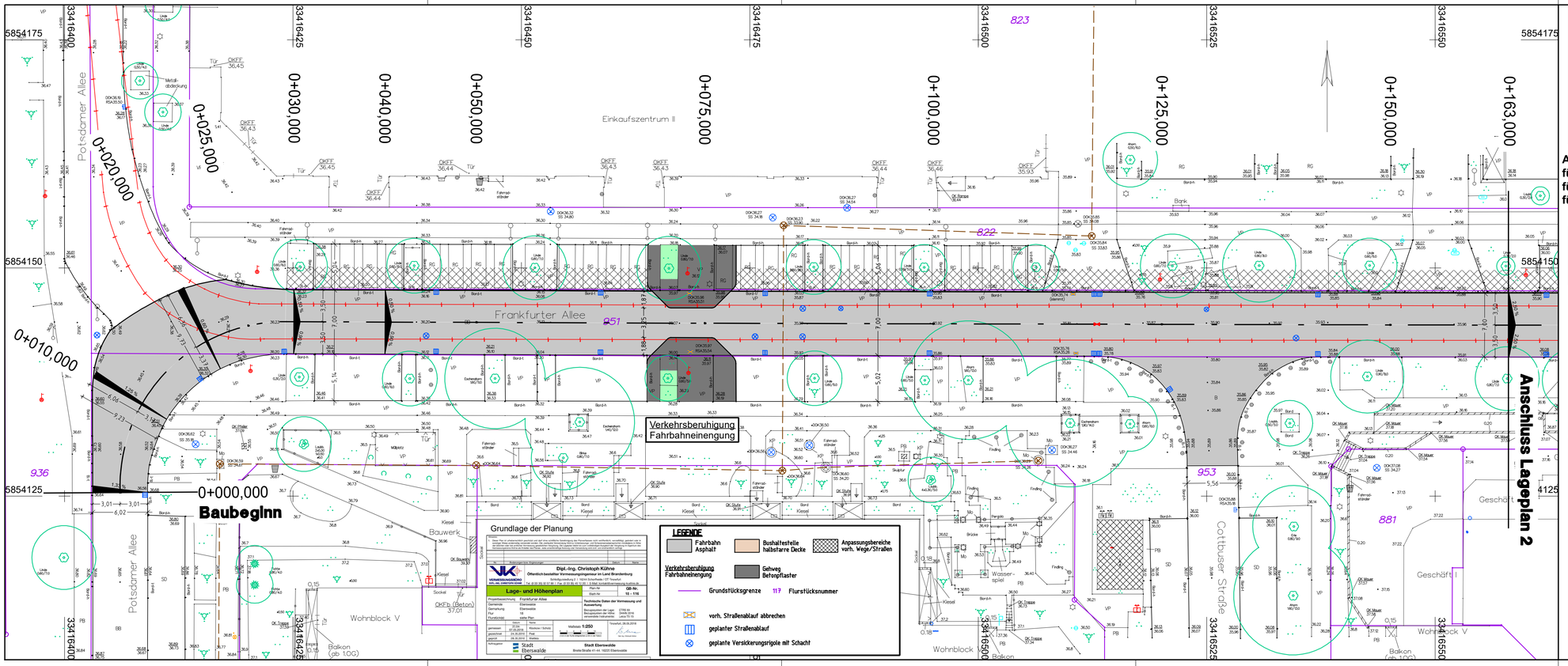

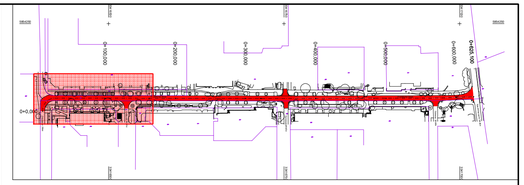

Anlage 2 Blatt 1 zur Beschlussvorlage Entwurfsplanung und Baubeschluss
für die Verkehrsanlage Frankfurter Allee
für den Ausschuss Stadtentwicklung, Wohnen und Umwelt am 12.11.2019
für die Stadtverordnetenversammlung am 28.11.2019

Höhensystem: DHHN2016 Lagesystem: ETSR 89

Nr.	Art der Änderung	Datum	Name

	Datum	Zeichen
bearbeitet	06.09.2019	Dipl.-Ing.S.Glor
gezeichnet	06.09.2019	S. Schmidt
geprüft	06.09.2019	Dipl.-Ing.G.Mecke
Projekt-Nr.: 1663		

STADT EBERSWALDE
DER BÜRGERMEISTER
Tiefbauamt

Entwurfsplanung

Unterlage Nr.: 7
Blatt Nr.: 1
Ausf.-Nr.:

Bauvorhaben		Datum	Name	Unterschrift
Verkehrsanlage Frankfurter Allee Eberswalde	bearbeitet:			
	geprüft:			
	Maßstab: 1 : 250	Lageplan	Straßenbau	
Aufgestellt:				

J:\Tiefbau\CARD84\1663 Frankfurter\Straße Lageplan 1.PLT\Glor\09.09.2019