Anlage: 2 Lageplan 2 für die Entwurfsplanung und den Baubeschluss für den Geh- und Radweg und Brücke Altes Heizwerk in 16227 Eberswalde für den Hauptausschuss am 17.04.2019

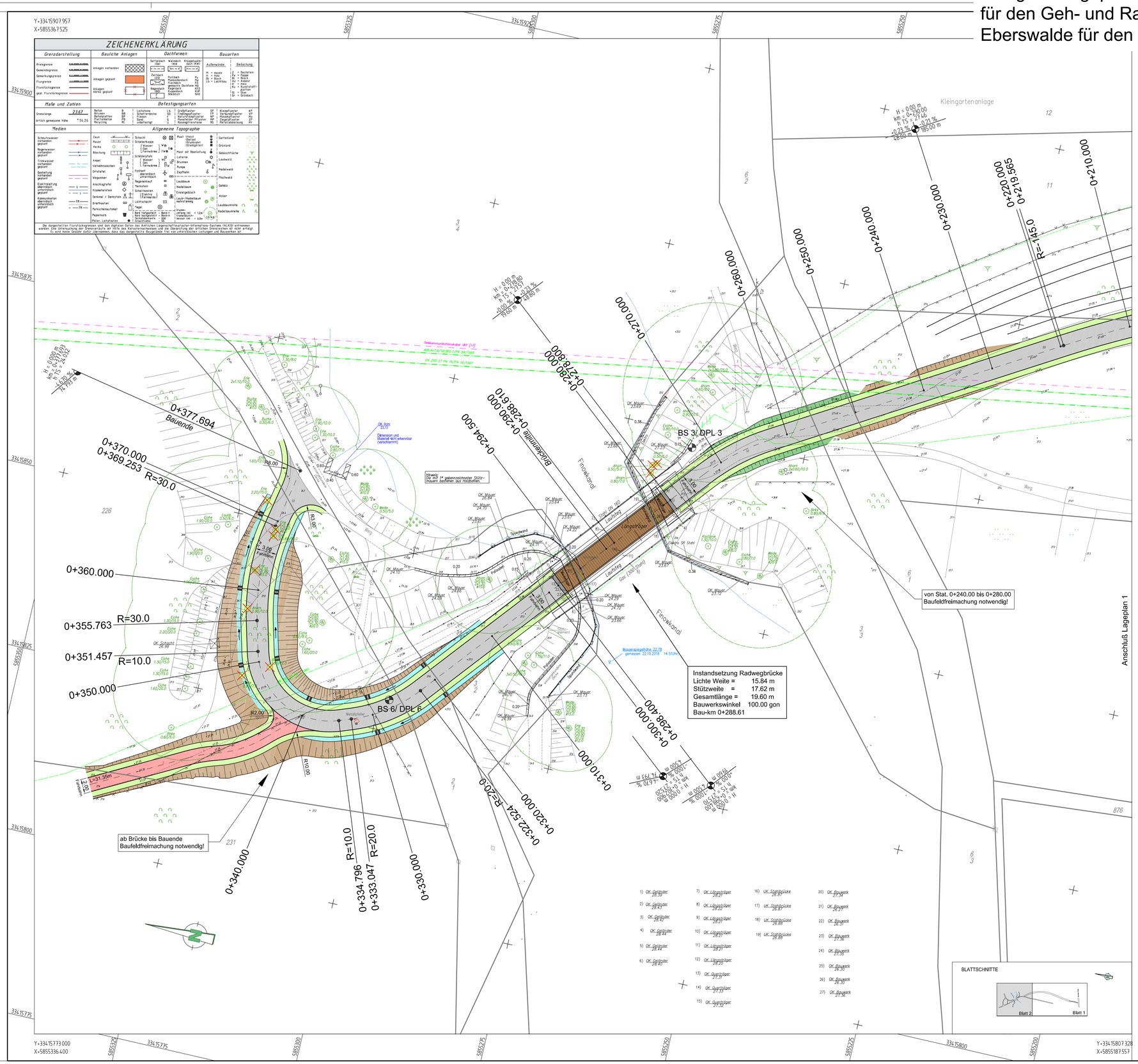

Planung

- Baumfällung
- Einzelbaumschutz
- BS1 /DPL 1 — Bohrsondierung
- Einschnittböschung
- Mulde mit Muldenschwellen, Bankett, Fahrbahn mit Achse / Asphalt
- Bankett, Mulde mit Muldenschwellen, Dammböschung
- Fahrbahn mit Achse / sandgeschlämmte Schotterdecke
- H = 15.000 m, 1.50 %, 151.00 m, 0.70 %, 725.00 m — Neigungsbrechpunkt mit Angabe von Ausrundungshalbmesser, Längsneigung und Abstand zum nächsten Neigungsbrechpunkt
- Gradientenhochpunkt
- Gradiententiefpunkt
- 2.5 % — Querneigung
- Radwegbrücke mit Bohlenbelag und Geländer

Kabel- und Leitungsbestand

- HD-Gasleitung (EWE netz GmbH)
- MD-Gasleitung (EWE netz GmbH)
- Gasleitung -stillgelegt (EWE netz GmbH)
- Telekommunikationsanlagen (EWE netz GmbH)

Kataster

- Flurgrenze
- Flurstücksgrenze
- 66/2 — Flurstücksnummer

Plangrundlage ist die Vermessungsunterlage vom November 2018 von:

Hinweise:
1. Dieser Plan ist urheberrechtlich geschützt und darf ohne schriftliche Genehmigung des Planverfassers nicht veröffentlicht, vervielfältigt, geändert oder in sonstiger Weise anderweitig verwendet werden. Die unerlaubte Verwendung führt zu Unterlassungs- und Schadensersatzansprüchen mindestens in Höhe der üblichen oder bei amtlicher Vermessung gesetzlichen Vergütung. Der Lageplan bleibt bis zum vollständigen Ausgleich der Vergütung im Eigentum des Vermessungsbüros Kühne als Ersteller des Planes. Jede unrechtmäßige Nutzung oder Verwendung wird zivil- und strafrechtlich verfolgt.

Nr.	Änderungen bzw. Ergänzungen	Datum	Name

VERMESSUNGSBÜRO DIPL.-ING. CHRISTOPH KÜHNE
Dipl.-Ing. Christoph Kühne
Öffentlich bestellter Vermessungsingenieur im Land Brandenburg
Schloßgutsiedlung 2 | 16244 Schorfheide / OT Finowfurt
Tel. (0 33 35) 32 57 80 | Fax. (0 33 35) 45 12 20 | E-Mail: kontakt@vermessung-kuehne.de

Lage- und Höhenplan

Plan-Nr. 1 / Blatt-Nr. 1 / 2 — GB-Nr. 18–314-01

Projektbezeichnung	Geh- und Radweg zum Finowkanal
Gemeinde	Eberswalde
Gemarkung	Eberswalde
Flur	12
Flurstück(e)	siehe Plan

Technische Daten der Vermessung und Auswertung

Bezugssystem der Lage:	ETRS 89
Bezugssystem der Höhe:	DHHN 2016
verwendete Instrumente:	Leica TS 15

	Datum	Name
gemessen	18.-24.10.2018	Fischer
gezeichnet	08.11.2018	Pest
geprüft		

Maßstab: **1:250** (1cm in der Karte entsprechen 2.5m in der Natur)

Finowfurt, 08.11.2018 — Dipl.-Ing. Christoph Kühne

Auftraggeber: Stadt Eberswalde — **Stadt Eberswalde**, Breite Straße 41-44, 16225 Eberswalde

Lagesystem: ETRS 89 - Höhensystem: DHHN 2016 - Höhenbezug: NHN

Hinweise
Dieser Plan gibt nur Auskunft über die ungefähre Lage der Versorgungsleitungen, gemäß Angaben der entspr. Versorgungsträger. Die Lage der vorhandenen Versorgungsleitungen ist nachrichtlich aus den Bestandsunterlagen der Leitungseigentümer entnommen und unverbindlich. Vor Baubeginn sind von allen Leitungsträgern Bestandsunterlagen einzuholen. Die genaue Lage ist grundsätzlich durch Einmessungen der Versorgungsträger und Eigentümer sowie durch Probeschachtungen festzustellen. Die Angaben erfolgen unter Ausschluß jeder Haftung, insbesondere ist der Einwand des Mitverschuldens ausgeschlossen.

Index	Änderung	Datum	Name

Auftraggeber: Stadt Eberswalde, Breite Straße 41-44, 16225 Eberswalde

Auftragnehmer: LUG Engineering GmbH — ein Unternehmen der eta AG engineering
03042 Cottbus, Dieselmeiner Str. 50
Tel.: (0355) 28 9 24 - 202
Fax.: (0355) 28 9 24-204
Email: info@lugmbh.de

bearbeitet	Krebs	Vorhaben	Vertrags- Nr.: 002368.00
gezeichnet	Breuer	**Stadt Eberswalde** Geh- und Radweg Brücke Altes Heizwerk in Eberswalde - ENTWURFSPLANUNG -	Maßstab 1:250
geprüft			Lagebezug: ETRS 89
Datum	01/2019		Höhenbezug: DHHN 2016
Blattformat	594x841	Darstellung: **Lageplan 2 - Variante 2 -** - von Stat. 0+210.00 bis Bauende -	Unterlage 5 / Blatt-Nr. 5

Bauherr/Bauherrenvertreter: Datum / Unterschrift

Entwurfsverfasser: Datum / Unterschrift