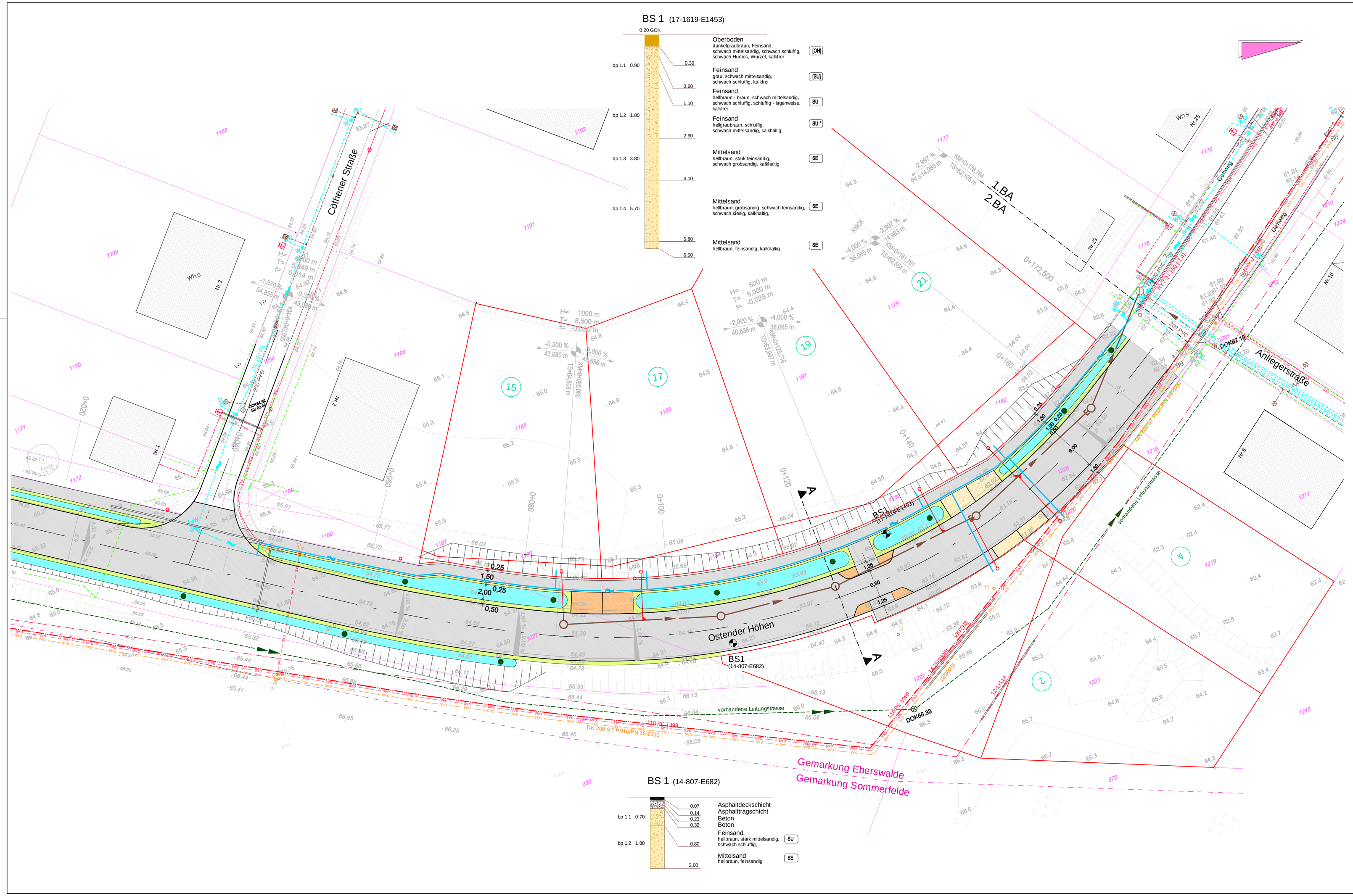
BS 1 (17-1619-E1453)
0,20 GOK
Oberboden
dunkelgraubraun, Feinsand, schwach mittelsandig, schwach schluffig, schwach Humos, Wurzel, kalkfrei
OH
Feinsand
grau, schwach mittelsandig, schwach schluffig, kalkfrei
SU
Feinsand
hellbraun - braun, schwach mittelsandig, schwach schluffig, schluffig - lagenweise, kalkfrei
SU
Feinsand
hellgraubraun, schluffig, schwach mittelsandig, kalkhaltig
SU*
Mittelsand
hellbraun, stark feinsandig, schwach grobsandig, kalkhaltig
SE
Mittelsand
hellbraun, grobsandig, schwach feinsandig, schwach kiesig, kalkhaltig,
SE
Mittelsand
hellbraun, feinsandig, kalkhaltig
SE
bp 1.1 0.90
bp 1.2 1.80
bp 1.3 3.80
bp 1.4 5.70
0.30
0.60
1.10
2.90
4.10
5.80
6.00
Cöthener Straße
Ostender Höhen
Anliegerstraße
Gehweg
1.BA
2.BA
BS1
(14-807-E682)
BS1
(17-1619-E1453)
vorhandene Leitungstrasse
vorhandene Leitungstasse
DN 200 ST PN16/PN 10/2000
Gemarkung Eberswalde
Gemarkung Sommerfelde
Wns
Nr.1
Nr.2
Nr.3
Nr.6
Nr.16
Nr.23
Nr.35
0+020
0+080
0+100
0+120
0+140
0+160
0+172,500
H= 500 m
T= 5,000 m
f= -0,025 m
H= 1000 m
T= 8,500 m
f= -0,045 m
-2,000 %
40,636 m
-0,300 %
43,080 m
-4,000 %
36,065 m
-2,997 %
64,5 14,963 m
-1,370 %
54,855 m
0,249 m
0,014 m
0,300 %
43,080 m
0,25
1,50
2,00
0,25
0,50
1,25
3,50
1,25
6,00
1,50
1,50
0,05
0,25
0,50
0,25
0,50
0,25
0,50