

Grundlage der Planung

VERMESSUNGSBÜRO
Dipl.-Ing. Rainer Mallon
Öffentlich bestellter Vermessungsingenieur
Rudolf-Breitscheid-Straße 27 · 16225 Eberswalde

Projekt	Pfeilstraße		Maßstab	1:250	
Unterlage	Planungsbegleitende Vermessung Lage- und Höhenplan mit Liegenschaftskataster		Auftraggeber	Stadt Eberswalde	
Land	Brandenburg	Auftr.-Nr.	2017015	Blatt-Nr.	
Landkreis	Barnim	Lagebezug	ETRS 89, Zone 33	ergänzt	
Gemeinde	Eberswalde	Höhenbezug	DHHN 2016		
Gemarkung	Eberswalde	Gemessen	28.03-26.04.2017		
Flur	1, 15	Bearbeiter	U. Furst		Eberswalde, den 26.04.2017

LEGENDE

	Fahrbahn Asphalt		Gehweg Betonplatten/Granitplatten
	Parkstreifen Großpflaster Schlacke		Gehweg Mosaikpflaster grau
	Fahrbahn Aufpflasterung Großpflaster rot-bunt		Gehweg Kontraststreifen Mosaikpflaster anthazit
	Fahrbahn Aufpflasterung Rampenstein		Grünflächen
	Anpassung Bestandsflächen		ungebundene Decke
	vorh. Regenwasserkanal mit Schacht, Straßenablauf und Anschlussleitung		Bordanlagen
	Querneigung 2,50%		Flurstücksnummer
			Flurstücksgrenzen

Anlage 3 Blatt 1 zur Beschlussvorlage Entwurfsplanung und Baubeschluss für die Verkehrsanlage Pfeilstraße für den Ausschuss für Bau-, Planung und Umwelt am 06.11.2018 für die Stadtverordnetenversammlung am 22.11.2018

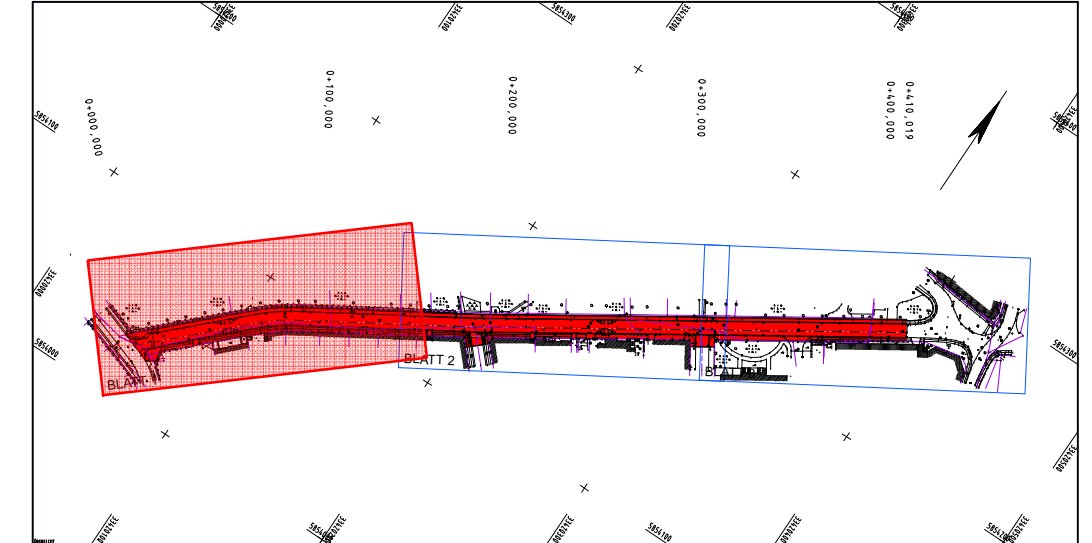

Höhensystem: DHHN 2016 Lagesystem: ETRS 89, Zone 33

Nr.	Art der Änderung	Datum	Name

FPG Finow Plan GmbH
Altenhofer Straße 13a
16227 Eberswalde
Telefon: 03334 30 60
E-Mail: info@finower.de

	Datum	Zeichen
bearbeitet	23.09.2018	Dipl.-Ing. S.Glor
gezeichnet	23.09.2018	S.Schmidt
geprüft	23.09.2018	Dipl.-Ing. G.Mecke

Projekt-Nr.: 1617

STADT EBERSWALDE
DER BÜRGERMEISTER
Tiefbauamt

Entwurfsplanung

Unterlage Nr.: 9
Blatt Nr.: 1
Ausf.-Nr.:

Bauvorhaben	Datum	Name	Unterschrift
Verkehrsanlage Pfeilstraße Eberswalde	bearbeitet:		
	geprüft:		

Maßstab: 1 : 250

Lageplan Kanalbau

Aufgestellt:

J:\Tiefbau\CARD84\1617\Kanal Lageplan 1.PLT\Glor\11.01.2018