

Grundlage der Planung



VERMESSUNGSBÜRO
Dipl.-Ing. Rainer Mallon
Öffentlich bestellter Vermessungsingenieur
Rudolf-Breitscheid-Straße 27 · 16225 Eberswalde

Projekt	Pfeilstraße		Maßstab	1:250
Unterrlage	Planungsbegleitende Vermessung Lage- und Höhenplan mit Liegenschaftskataster		Auftraggeber	Stadt Eberswalde
Land	Brandenburg	Auftr.-Nr.: 2017015	Blatt-Nr.:	
Landkreis	Barnim	Lagebezug: ETRS 89, Zone 33	ergänzt:	
Gemeinde	Eberswalde	Höhenbezug: DHHN 2016		
Gemarkung	Eberswalde	gemessen: 28.03.-26.04.2017		
Flur	1, 15	Bearbeiter: U. Furst	Eberswalde, den 26.04.2017	

LEGENDE

	Fahrbahn Asphalt		Gehweg Betonplatten/Granitplatten
	Parkstreifen Großpflaster Schlacke		Gehweg Mosaikpflaster grau
	Fahrbahn Aufpflasterung Großpflaster rot-bunt		Gehweg Kontraststreifen Mosaikpflaster anthazit
	Fahrbahn Aufpflasterung Rampenstein		Grünflächen
	Anpassung Bestandsflächen		ungebundene Decke
	vorh. Regenwasserkanal mit Schacht, Straßenablauf und Anschlussleitung		Bordanlagen
	2.50% Querneigung		Flurstücksnummer
			Flurstücksgrenzen

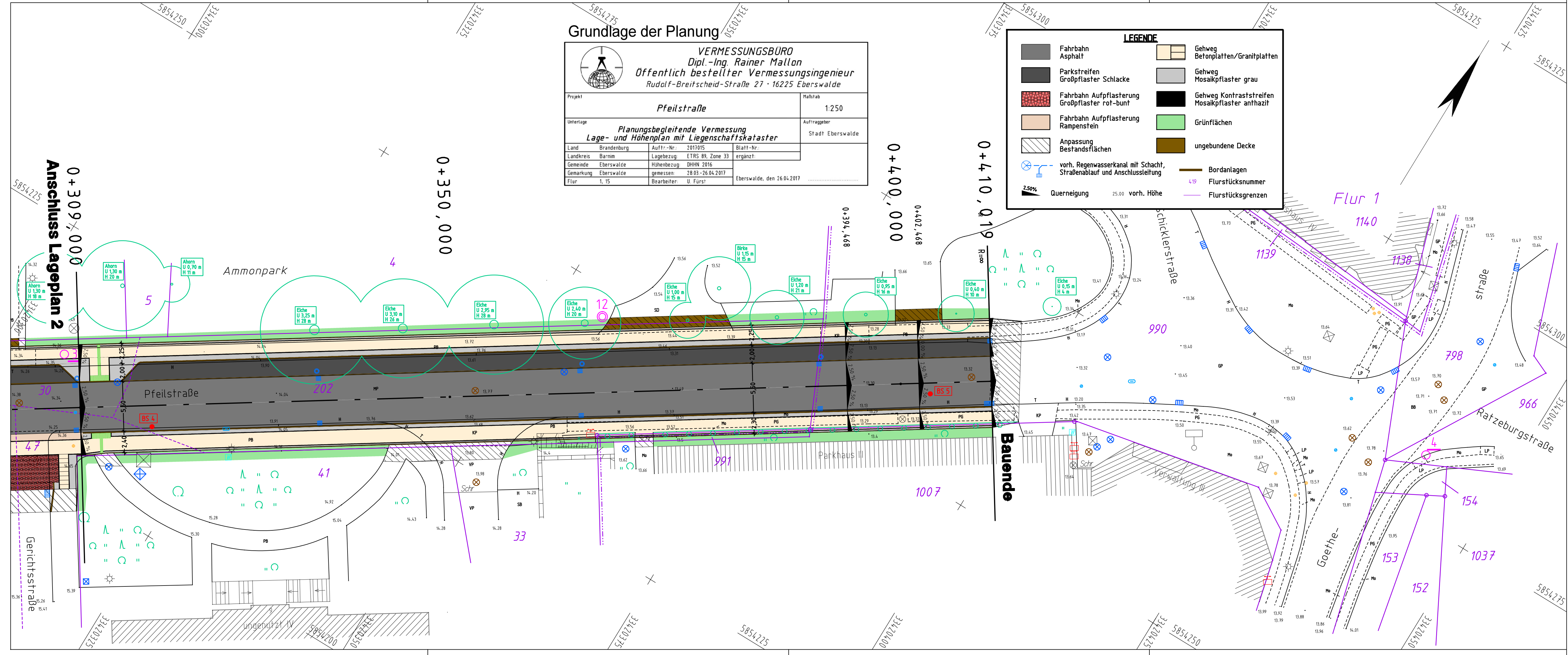

Anlage 2 Blatt 3 zur Beschlussvorlage Entwurfsplanung und Baubeschluss für die Verkehrsanlage Pfeilstraße für den Ausschuss für Bau-, Planung und Umwelt am 06.11.2018 für die Stadtverordnetenversammlung am 22.11.2018

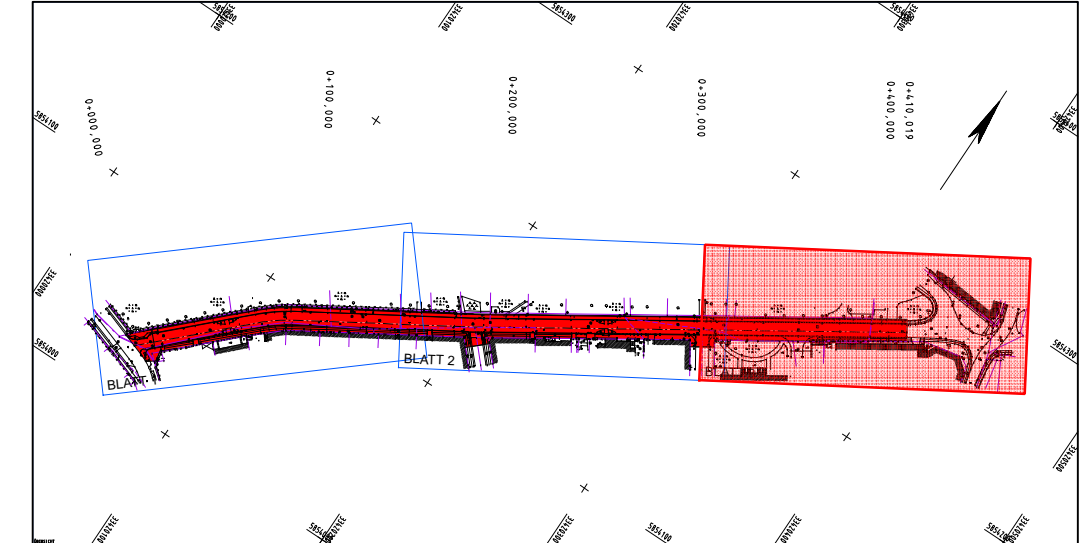

Höhensystem: DHHN 2016 Lagesystem: ETRS 89, Zone 33

Nr.	Art der Änderung	Datum	Name

FPG Finow Plan GmbH Altenhofer Straße 13a 16227 Eberswalde Telefon: 03334 30 60 E-Mail: info@finower.de	bearbeitet	Datum	Zeichen
	gezeichnet	23.09.2018	Dipl.-Ing. S.Glor
	geprüft	23.09.2018	S.Schmidt
		23.09.2018	Dipl.-Ing. G.Mecke
		Projekt-Nr.:	1617

STADT EBERSWALDE DER BÜRGERMEISTER Tiefbauamt		Unterlage Nr.:	7
		Blatt Nr.:	3
Entwurfsplanung		Ausf.-Nr.:	
		Lageplan	
Bauvorhaben	Verkehrsanlage Pfeilstraße Eberswalde	bearbeitet:	
		geprüft:	
Aufgestellt:		Maßstab:	1 : 250