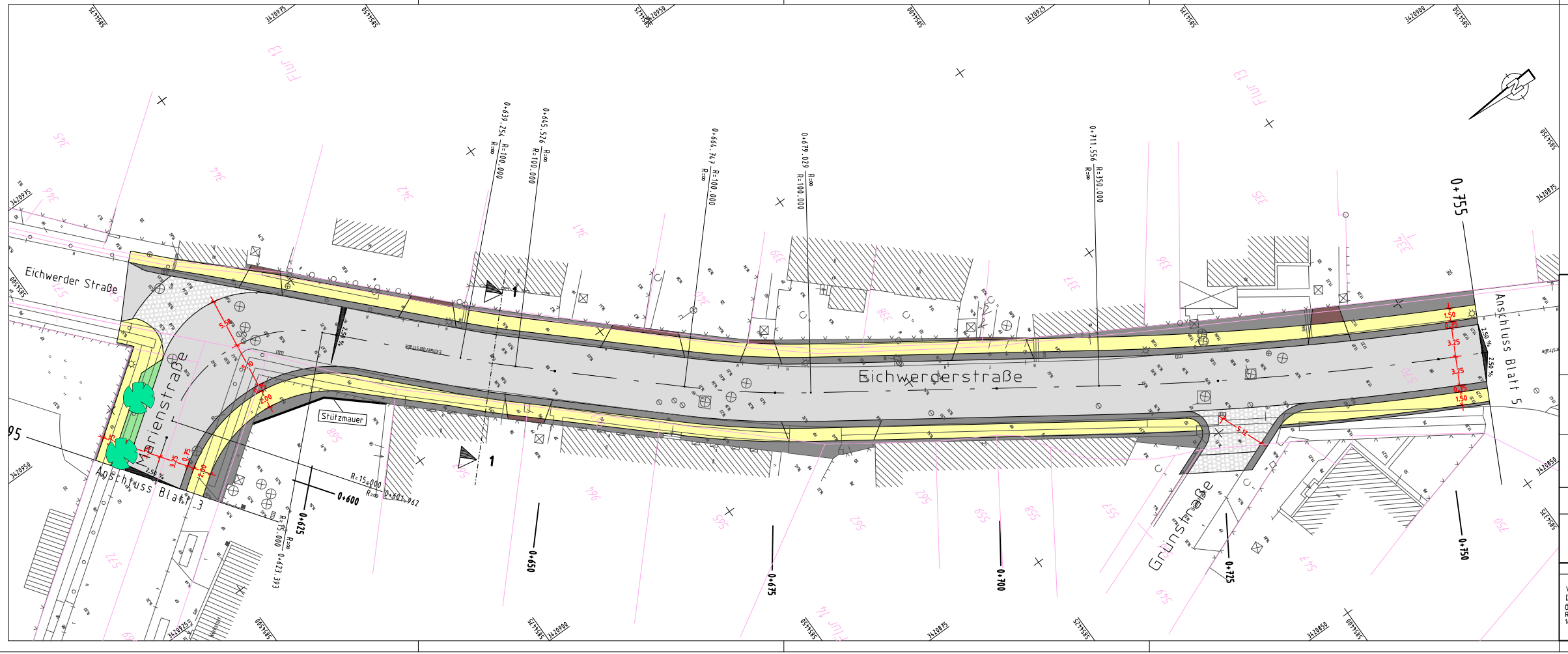

Legende:

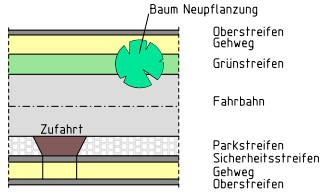

Überarbeitung Entwurfsplanung

Ingenieurbüro für Bauplanung GmbH
Eberswalde
Brunnenstraße 4
16225 Eberswalde

	Datum	Zeichen
bearbeitet	31.03.2009	G. Schneider
gezeichnet	31.03.2009	A. Balow

geprüft: .....
Geschäftsführer: .....U. Grohs.....

Stadt Eberswalde
Baudezernat
Bauamt
Breite Straße 40
16225 Eberswalde

Unterlage Nr. 7
Blatt Nr. 4
Reg. Nr. 610 013

	Datum	Zeichen
bearbeitet		
gezeichnet		
geprüft		

Stadt Eberswalde
Östliche Altstadtumfahrung
1. Ausbaustufe
Verkehrsanlage Eichwerderring
mit Oberflächenentwässerung

Lageplan
Maßstab 1 : 250

Aufgestellt
....., den ..... 20 .....

Bürgermeister
in Vertretung

Beigeordneter

Amtsleiterin

Grundplan hergestellt:

Vermessungsbüro
Dipl.-Ing. Rainer Mallon
Öffentlich bestellter Vermessungsingenieur
Rudolf-Breitscheid-Straße 27
16225 Eberswalde

Aufnahme:

Feldvergleich:

Kataster:

Ergänzungen:

Höhenbezug: DHHN 92
Lagebezug: ETRS 89

LP4.PLT