

Grundlage der Planung



VERMESSUNGSBÜRO
Dipl.-Ing. Rainer Mallon
Öffentlich bestellter Vermessungsingenieur
Rudolf-Breitscheid-Straße 27 · 16225 Eberswalde

Projekt: Pfeilstraße		Maßstab: 1:250	
Untertitel: Planungsbegleitende Vermessung Lage- und Höhenplan mit Liegenschaftskataster		Auftraggeber: Stadt Eberswalde	
Land: Brandenburg	Auftr.-Nr.: 2017015	Blatt-Nr.:	
Landkreis: Barnim	Lagebezug: ETRS 89, Zone 33	ergänzt:	
Gemeinde: Eberswalde	Höhenbezug: DHHN 2016		
Gemarkung: Eberswalde	gemessen: 28.03-26.04.2017		
Flur: 1, 15	Bearbeiter: U. Fürst	Eberswalde, den 26.04.2017	

LEGENDE

	Fahrbahn Asphalt		Gehweg Betonplatten/Granitplatten
	Parkstreifen Parkstreifen Schlacke		Gehweg Mosaikpflaster grau
	Fahrbahn Aufpflasterung Betonsteinpflaster		Gehweg Kontraststreifen Mosaikpflaster anthazit
	Fahrbahn Aufpflasterung Rampenstein		Grünflächen
	Anpassung Bestandsflächen		ungebundene Decke
	vorh. Regenwasserkanal mit Schacht, Straßenablauf und Anschlussleitung		Bordanlagen
	2.50% Querneigung		Flurstücksnummer
			Flurstücksgrenzen

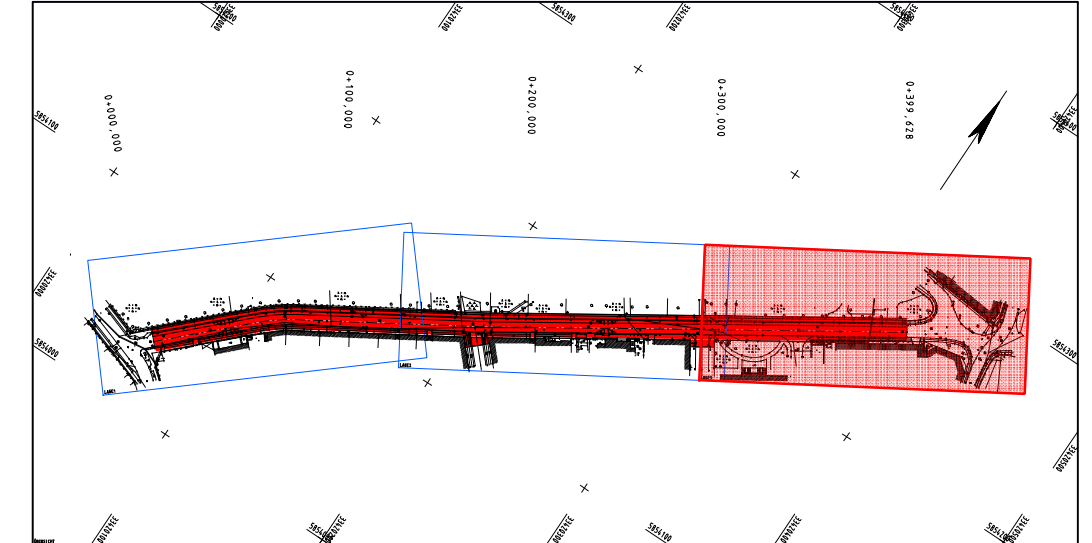
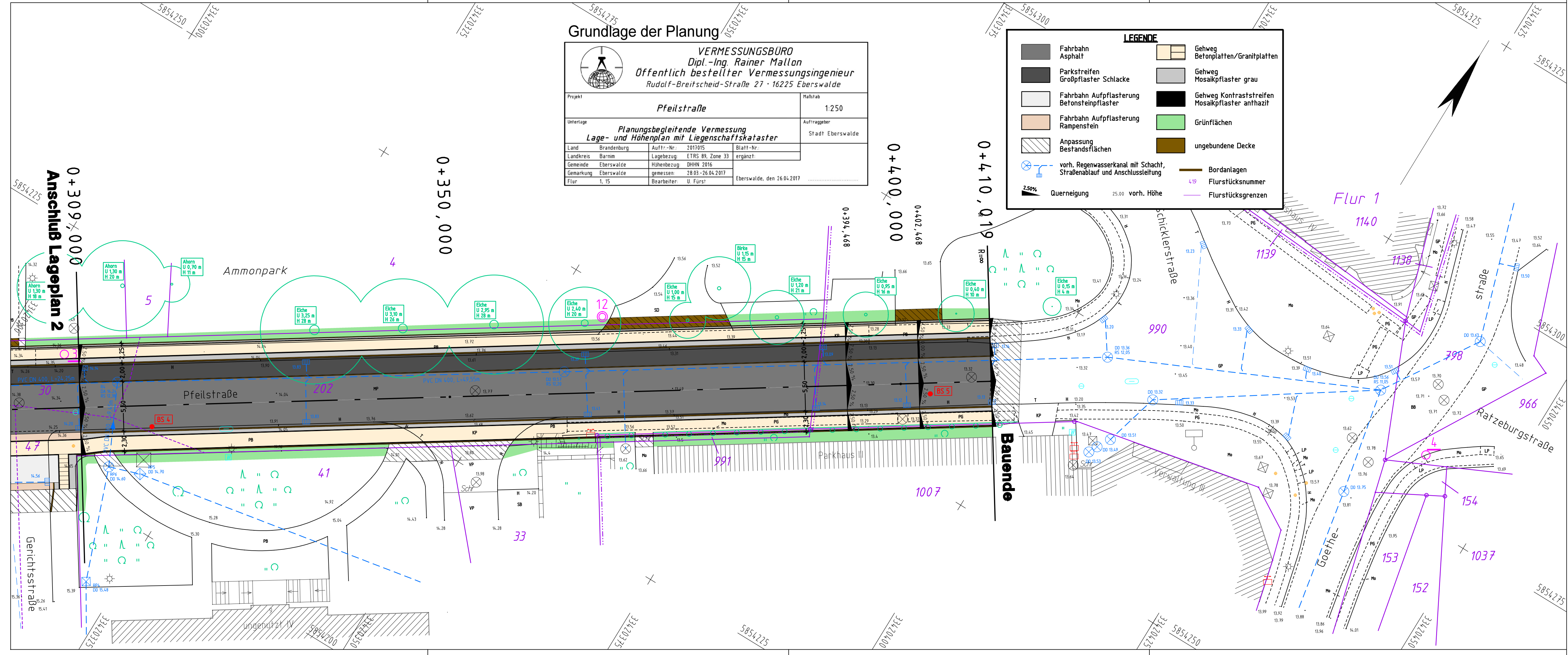

Höhensystem: DHHN92 Lagesystem: 42/83

Nr.	Art der Änderung	Datum	Name

FPG Finow Plan GmbH
Altenhofer Straße 13a
16227 Eberswalde
Telefon: 03334 30 60
E-Mail: info@finower.de

	Datum	Zeichen
bearbeitet	09.02.2018	Dipl.-Ing. S.Glor
gezeichnet	09.02.2018	S.Schmidt
geprüft	09.02.2018	Dipl.-Ing. G.Mecke

Projekt-Nr.: 1617

STADT EBERSWALDE
DER BÜRGERMEISTER
Tiefbauamt

Vorplanung

Unterlage Nr.: 7
Blatt Nr.: 3
Ausf.-Nr.:

Bauvorhaben		Datum	Name	Unterschrift
Verkehrsanlage Pfeilstraße Eberswalde	bearbeitet:			
	geprüft:			

Lageplan Variante A bis C

Maßstab: 1 : 250

Aufgestellt:

J:\Tiefbau\CARD84\1617\Lageplan 3.PLT\Glor\06.02.2018