

Ergänzungsblatt zur Anlage 2 Blatt 6 zur Beschlussvorlage
 Entwurfsplanung und Baubeschluss der Verkehrsanlage
 Wildparkstraße von Walter-Kohn-Straße bis Drehnitzstraße
 für die ABPU-Sitzung am 07.11.2017 für die
 Stadtverordnetenversammlung am 23.11.2017

Höhensystem: DHN92 Lagesystem: 42/83

Nr.	Art der Änderung	Datum	Name

FPG Finow Plan GmbH
 Altenhofer Straße 13a
 16227 Eberswalde
 Telefon: 03334 30 60
 E-Mail: info@finower.de

	Datum	Zeichen
bearbeitet	16.06.2017	Dipl.-Ing.S.Glor
gezeichnet	16.06.2017	S. Schmidt
geprüft	16.06.2017	Dipl.-Ing.G.Mecke

Projekt-Nr.: 1574

**STADT EBERSWALDE
 DER BÜRGERMEISTER
 Tiefbauamt**

Entwurfsplanung

Unterlage Nr.: 8
 Blatt Nr.: 4
 Ausf.-Nr.:

Bauvorhaben	Datum	Name	Unterschrift
Verkehrsanlage Wildparkstraße Eberswalde	bearbeitet:		
	geprüft:		
Lageplan Kanalbau			
Maßstab: 1 : 250			
Aufgestellt:			

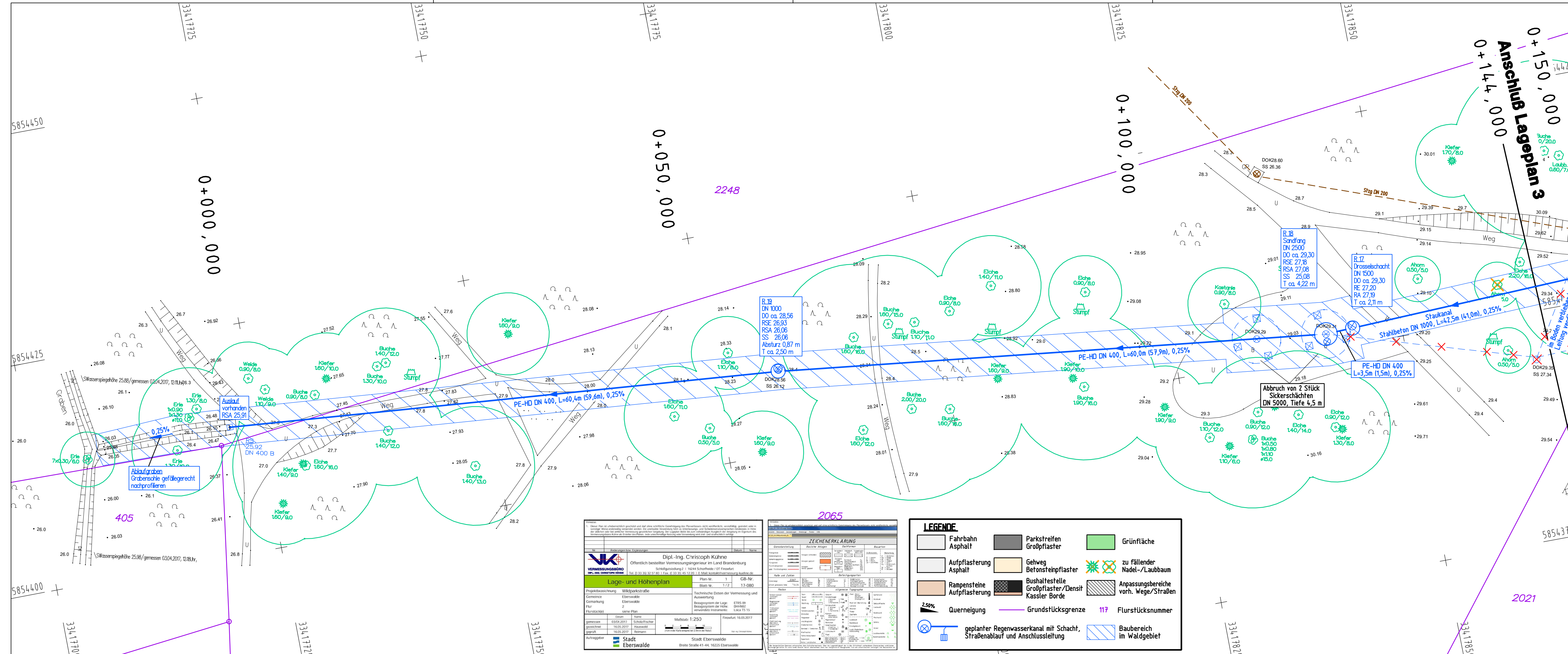

ZEICHENERKLÄRUNG

Symbol	Bezeichnung
[Symbol]	Fahrbahn Asphalt
[Symbol]	Auffpflasterung Asphalt
[Symbol]	Rampensteine Auffpflasterung
[Symbol]	Querneigung
[Symbol]	Parkstreifen Großpflaster
[Symbol]	Gehweg Betonsteinpflaster
[Symbol]	Bushaltestelle Großpflaster/Densit Kasster Borde
[Symbol]	Grünfläche
[Symbol]	zu fallender Nadel-/Laubbaum
[Symbol]	Anpassungsbereiche vorh. Wege/Straßen
[Symbol]	Flurstücksnummer
[Symbol]	geplanter Regenwasserkanal mit Schacht, Straßenablauf und Anschlussleitung
[Symbol]	Baubereich im Waldgebiet

ZEICHENERKLÄRUNG

Plan-Nr.: 1 GB-Nr.: T1-080
 Blatt-Nr.: 3/2
 Maßstab: 1:250
 Projekt: Wildparkstraße
 Auftraggeber: Stadt Eberswalde
 Entwurfer: Dipl.-Ing. Christoph Kühne
 Datum: 16.06.2017