

**Ergänzungsblatt zur Anlage 2 Blatt 5 zur Beschlussvorlage
Entwurfsplanung und Baubeschluss der Verkehrsanlage
Wildparkstraße von Walter-Kohn-Straße bis Drehnitzstraße
für die ABPU-Sitzung am 07.11.2017 für die
Stadtverordnetenversammlung am 23.11.2017**

Höhensystem: DHNM92 Lagesystem: 42/83

Nr.	Art der Änderung	Datum	Name

FPG Finow Plan GmbH
 Altenhofer Straße 13a
 16227 Eberswalde
 Telefon: 03334 30 60
 E-Mail: info@finower.de

	Datum	Zeichen
bearbeitet	16.06.2017	Dipl.-Ing.S.Glor
gezeichnet	16.06.2017	S. Schmidt
geprüft	16.06.2017	Dipl.-Ing.G.Mecke

Projekt-Nr.: 1574

**STADT EBERSWALDE
DER BÜRGERMEISTER
Tiefbauamt**

Entwurfsplanung

Unterlage Nr.: 8
 Blatt Nr.: 3
 Ausf.-Nr.:

Bauvorhaben	Datum	Name	Unterschrift
Verkehrsanlage Wildparkstraße Eberswalde	bearbeitet:		
	geprüft:		

Lageplan Kanalbau
 Maßstab: 1 : 250

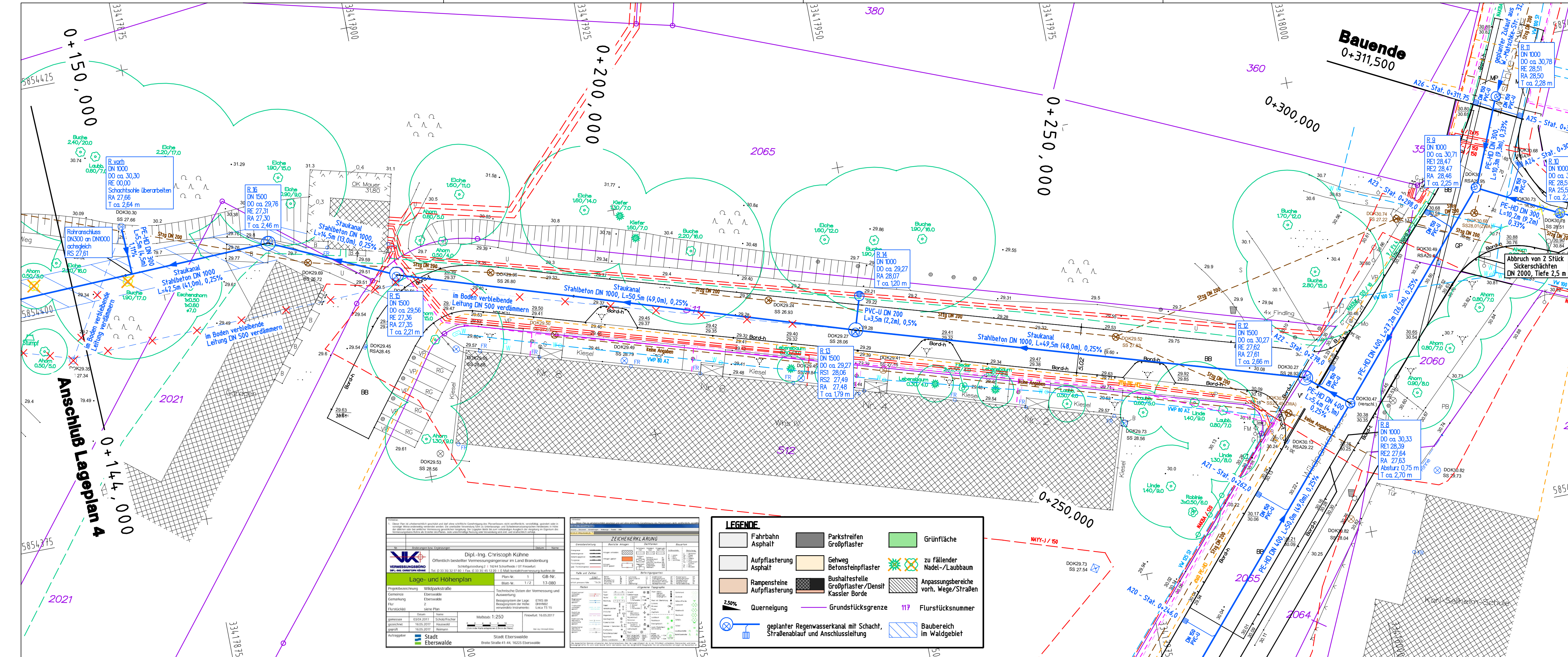

VERMESSUNGSBÜRO
 Dipl.-Ing. Christoph Kühne
 Öffentlich bestellter Vermessungsingenieur im Land Brandenburg
 Schöffengasse 2 | 16244 Schorfheide / OF Finowfurt
 Tel. 03 33 33 63 63 63 | Fax: 03 33 45 12 28 | E-Mail: kontakt@vermessungs-buero.de

Lage- und Höhenplan
 Blatt-Nr. 172 17-080
 Projektbezeichnung: Wildparkstraße
 Gemeinde: Eberswalde
 Gemarkung: 2
 Flur: Flurstück 1
 Datum: 16.06.2017
 Maßstab: 1:250
 Freigelegt: 16.06.2017

ZEICHNERKLÄRUNG

Kategorie	Bezeichnung	Farbe/Symbol	Bezeichnung	Farbe/Symbol
Gehweg	Betonsteinpflaster	[Symbol]	Bushaltestelle	[Symbol]
	Größtkies	[Symbol]	Größtkies	[Symbol]
Fahrbahn	Asphalt	[Symbol]	Gründstücksgrenze	[Symbol]
	Asphalt	[Symbol]	Flurstücksnummer	[Symbol]
Anpassungsbereiche	vorh. Wege/Straßen	[Symbol]	Baubereich im Waldgebiet	[Symbol]

LEGENDE

[Symbol] Fahrbahn Asphalt	[Symbol] Parkstreifen Großpflaster	[Symbol] Grünfläche
[Symbol] Aufpflasterung Asphalt	[Symbol] Gehweg Betonsteinpflaster	[Symbol] zu fällender Nadel-/Laubbaum
[Symbol] Rampensteine Aufpflasterung	[Symbol] Bushaltestelle Großpflaster/Densit Kasser Borde	[Symbol] Anpassungsbereiche vorh. Wege/Straßen
[Symbol] 2,50% Querneigung	[Symbol] Grundstücksgrenze	[Symbol] 117 Flurstücksnummer
[Symbol] geplanter Regenwasserkanal mit Schacht, Straßenablauf und Anschlussleitung	[Symbol] Baubereich im Waldgebiet	