

**Ergänzungsblatt zur Anlage 2 Blatt 4 zur Beschlussvorlage  
Entwurfsplanung und Baubeschluss der Verkehrsanlage  
Wildparkstraße von Walter-Kohn-Straße bis Drehnitzstraße  
für die ABPU-Sitzung am 07.11.2017 für die  
Stadtverordnetenversammlung am 23.11.2017**

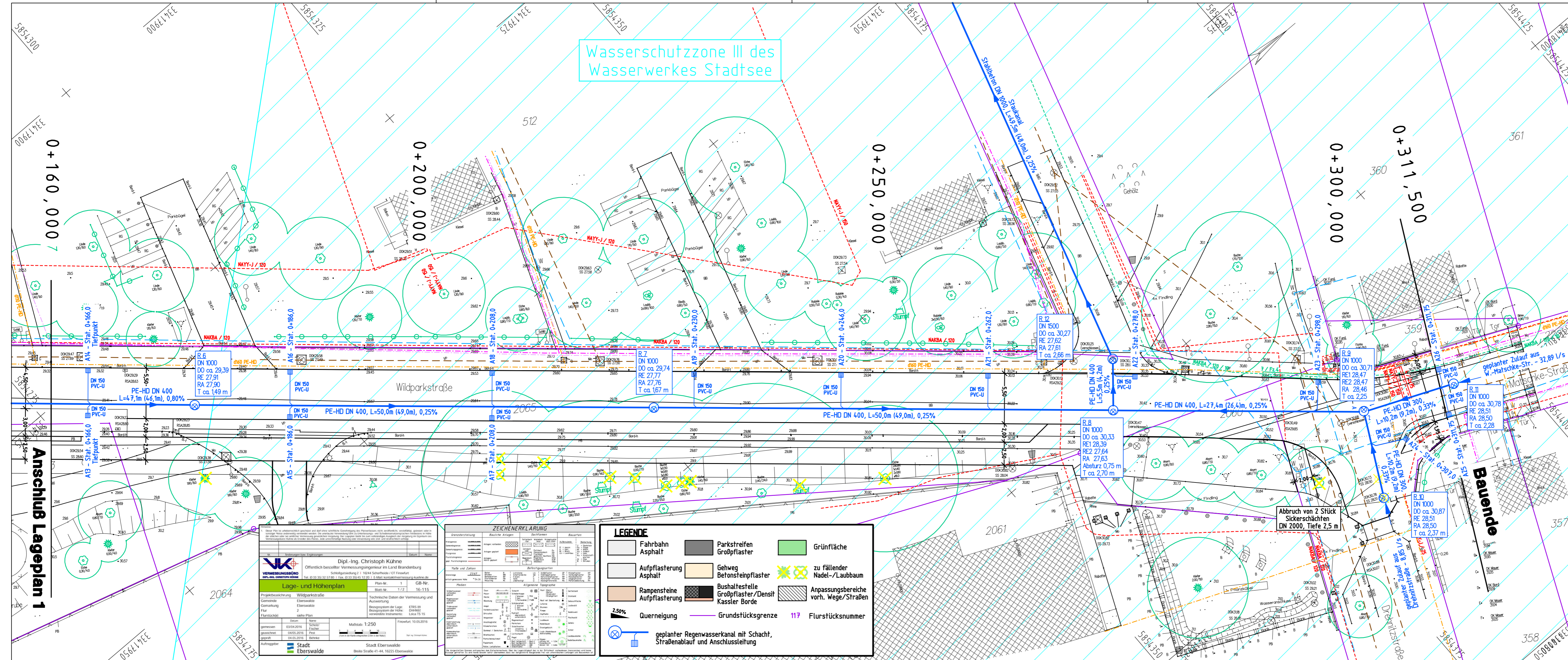

Höhensystem: DHHN92 Lagesystem: 42/83

Nr.	Art der Änderung	Datum	Name

**FPG** Finow Plan GmbH  
 Altenhofer Straße 13a  
 16227 Eberswalde  
 Telefon: 03334 30 60  
 E-Mail: info@finower.de

	Datum	Zeichen
bearbeitet	16.06.2017	Dipl.-Ing.S.Glor
gezeichnet	16.06.2017	S. Schmidt
geprüft	16.06.2017	Dipl.-Ing.G.Mecke

Projekt-Nr.: 1574

**STADT EBERSWALDE  
DER BÜRGERMEISTER**  
 Tiefbauamt

Unterlage Nr.: 8  
 Blatt Nr.: 2  
 Ausf.-Nr.:  

**Entwurfsplanung**  
 Lageplan Kanalbau  
 Maßstab: 1:250

Bauvorhaben	Datum	Name	Unterschrift
Verkehrsanlage Wildparkstraße Eberswalde	bearbeitet:		
	geprüft:		

Aufgestellt:

**ZEICHNERKLÄRUNG**

Dipl.-Ing. Christoph Kühne  
 Öffentlich bestellter Vermessungsingenieur im Land Brandenburg  
 Schulweg 11 16144 Schorfheide (OT Frowald)  
 Tel. 0333 353 52 89 | Fax 0333 353 45 12 20 | E-Mail: christoph.kuehne@vib.de

**Lage- und Höhenplan**  
 Plan-Nr.: 1 GB-Nr.: 16-115  
 Blatt-Nr.: 1/2

Projektzeichnung: Wildparkstraße  
 Gemeinde: Eberswalde  
 Gemarkung: 2  
 Flurstück:  

Technische Daten der Vermessung und Auswertung:  
 Bezugssystem der Lage: ETRS 89  
 Bezugssystem der Höhe: DHHN92  
 verwendete Instrumente: Leica TS 15  
 Datum: 03.04.2016  
 gemessen: 03.04.2016  
 gezeichnet: 04.05.2016  
 geprüft: 04.05.2016  
 Auftraggeber: Stadt Eberswalde  
 Stadt Eberswalde  
 Breite Straße 41-44, 16225 Eberswalde

Maßstab: 1:250  
 Freigegeben: 10.05.2016

**LEGENDE**
