

Eberswalder Straße

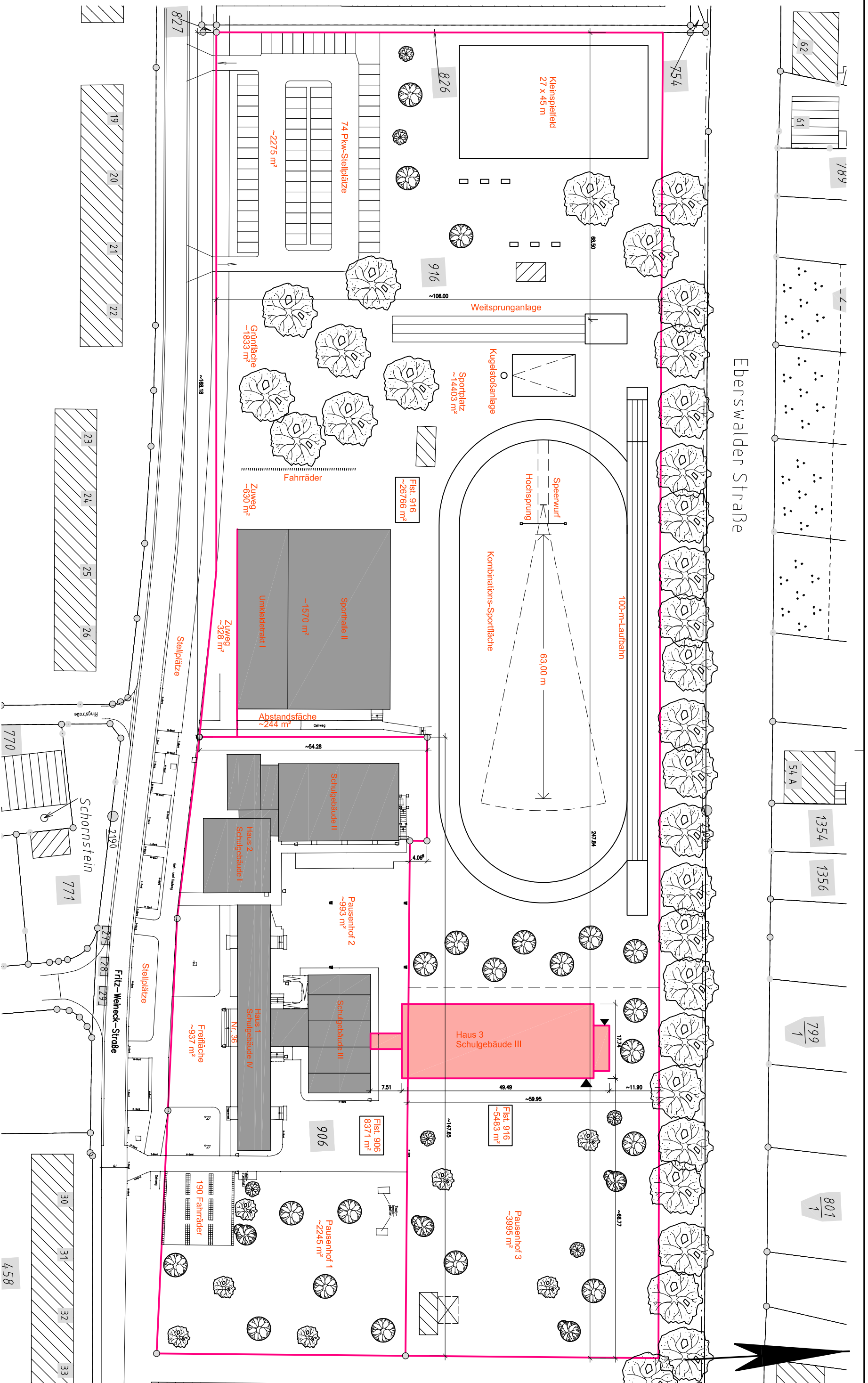

- LEGENDE:
- vorhandene bauliche Anlage
 - Neubau
 - Bestand
 - III 3 Vollgeschosse

PLANUNGSBÜRO
 Dipl.-Ing. Helgard Vay
 Naumannstraße 9
 16225 Eberswalde
 Tel.: (0 33 34) 23 61 83
 Fax: (0 33 34) 23 61 84

Objekt: **SCHULSTANDORT FINOW**
 Fritz-Weineck-Str. 36, 16227 Eberswalde

Auftraggeber: Landkreis Barnim, Am Markt 1, 16225 Eberswalde

Darstellung: Entwicklung einer Konzeption für den Schulstandort Finow
LAGEPLAN

Planersteller: Dipl.-Ing. Helgard Vay
 Datum der Planerstellung: 07.08.2009
 Blatt-Nr.: K01.1