



Neuausweisung einer Ruheforstfläche in Eberswalde

Natürlich Eberswalde!

Vertragspartner und -details

- Vertragspartner: RuheForst GmbH
- Vertragsbeginn: 09.03.2009
- Vertragslaufzeit: 20 Jahre
- „Liegezeit“: 99 Jahre ab 2009
- „Bewirtschafter“: KomForst GbR im Auftrag der RuheForst GmbH

Übersicht Ruheforst Eberswalde



Auswertung Ruheforst Eberswalde

| Jahr | 2009 - 2014 | 2015 | 2016 | Gesamt |
|----------------------------|--------------|--------------|--------------|----------------|
| Verträge | 548 | 137 | 135 | 820 |
| Bestattungen | 396 | 129 | 116 | 641 |
| Anonyme Bestattungen | 1.201 | 491 | 504 | 2.196 |
| Einnahmen Gesamt | 763.180,00 € | 182.210,00 € | 161.445,00 € | 1.106.835,00 € |
| Provisionszahlungen | 15.622,00 € | 4.842,00 € | 3.227,00 € | 23.691,00 € |
| Einnahmen Stadt Eberswalde | 373.779,00 € | 88.684,00 € | 79.109,00 € | 541.572,00 € |
| Einnahmen Vertragspartner | 373.779,00 € | 88.684,00 € | 79.109,00 € | 541.572,00 € |

Antrag auf Neuausweisung einer Ruheforstfläche in Eberswalde

Es liegt ein Antrag der RuheForst GmbH vom 24.01.2017 vor.

Inhalt:

- Aufgrund der Verkaufssituation ist eine Neuausweisung des Ruheforstes notwendig.
- Eine Erweiterung ist am alten Standort nicht möglich.
- Die Fläche für den zukünftigen Ruheforst soll nach Absprache mit der Stadt Eberswalde in der Forstabteilung 405 (Südend) liegen.

Standort der künftigen Ruheforstfläche

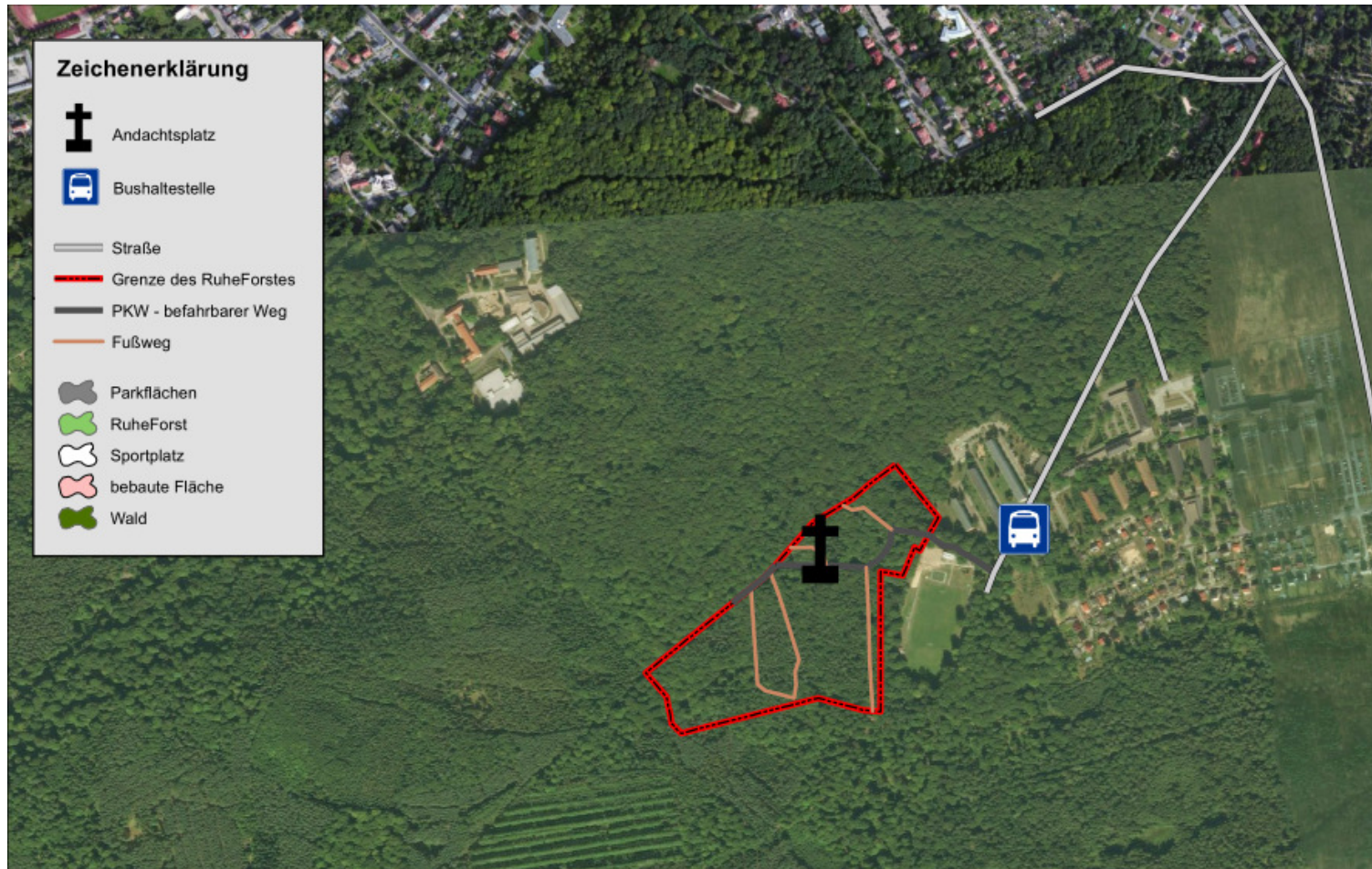

Bisheriger Arbeitsstand

- Hoheitsoberförsterei: keine Einwände
- Landkreis Barnim:
Genehmigungsverfahren ist notwendig
- Nachbarn: keine Einwände
- KomForst GbR und RuheForst GmbH stehen der Neuausweisung positiv gegenüber.

Weitere Vorgehensweise

- Vorstellung der Maßnahme in der Politik
- Diskussion
- Beschlussfassung zur Neuausweisung einer RuheForst-Fläche in Eberswalde
- Einleitung eines Genehmigungsverfahrens beim Landkreis Barnim