Stadt Eberswalde

Amt für Wirtschaftsförderung und Tourismus 16. November 2016

Anlage 2 zur BV/0386/2016
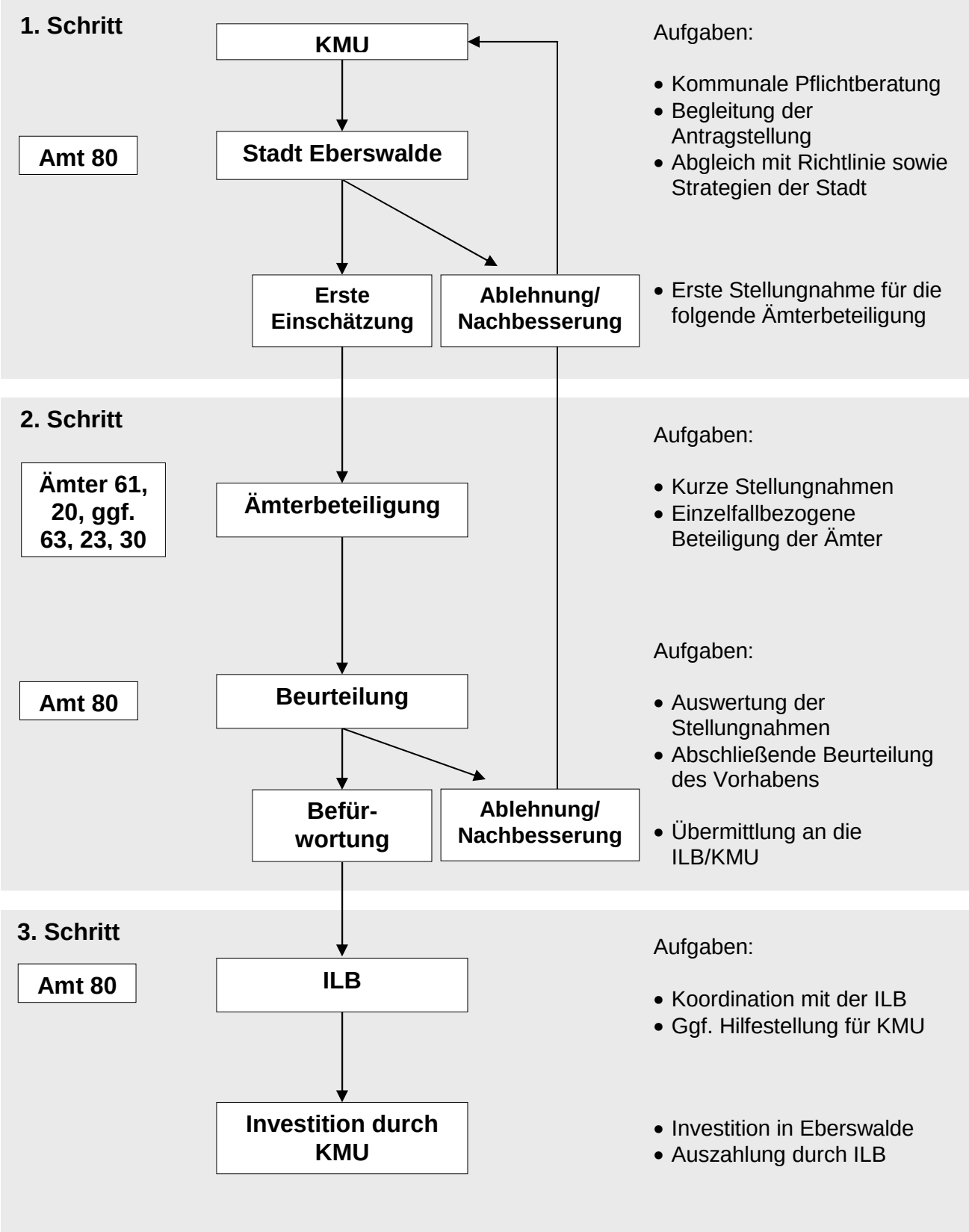
Ablauf zur KMU-Förderung innerhalb der Stadtverwaltung