

**Anlage 4 - Blatt 1 zur Beschlussvorlage Entwurfsplanung und Baubeschluss der Verkehrsanlage Fritz-Weineck-Straße für die ABPU-Sitzung am 08.11.2016**  
**für die Stadtverordnetenversammlung am 24.11.2016**

**Entwurfsplanung**

bearbeitet	Oktober 2016	S. Schauermann
gezeichnet	Oktober 2016	R. Reetz
geprüft:	.....	.....
Geschäftsführer:	..... U. Gotsch	.....

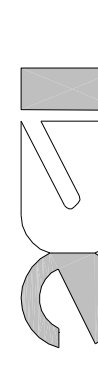

**Ingenieurbüro für Bauplanung GmbH**  
 Eberswalde  
 Brunnenstraße 4  
 16225 Eberswalde

**Auftraggeber:**  
 Stadt Eberswalde  
 Tiefbauamt  
 Breite Straße 40  
 16225 Eberswalde

<b>Vorhaben:</b>	Ausbau der Fritz-Weineck-Straße In der Stadt Eberswalde Straßenbau und Regenentwässerung	<b>Umlage Nr.:</b>	8
<b>Aufgeseilt:</b>	..... den ..... 20 .....	<b>Blatt Nr.:</b>	1
<b>Bürgermeister in Vertretung</b>	.....	<b>Reg. Nr.:</b>	
<b>Baugenieur</b>	.....	<b>Datum:</b>	

<b>Grundplan hergestellt:</b>	.....	<b>Zeichen</b>	
<b>Vermessungsbüro</b>	Dipl.-Ing. Rainer Mallon	<b>bearbeitet</b>	
<b>Offenlich bestellter Vermessungsingenieur</b>	Rudolf-Brenschel-Straße 27, 16225 Eberswalde	<b>gezeichnet</b>	
<b>Feldvergleich:</b>	ETRS 89	<b>geprüft</b>	
<b>Kalästär:</b>		<b>der Entwässerungsmaßnahme</b>	
		<b>Maßstab</b>	1:500
		<b>Amstetlern</b>	

**Entwässerungsmaßnahme**

**Lageplan**

**Höhenbezug:** DHN 92  
**Lagebezug:** ETRS 89

**Zeichenerklärung**

geplant

- Regenwasserkanal mit Kontrollschacht
- Schachteinlaßöffnungen
- Schachtbezeichnung
- 1000 / B Durchmesser / Material
- D 28/70 OF Bckel (voh. Gelländehoh)
- E1 26/80 Rotische Einlaß 1
- A 26/80 Rotische Auslaß
- T 1/30 Tief Schacht

vorhanden

- Regenwasserkanal mit Kontrollschacht
- Schmutzwasserkanal mit Kontrollschacht
- Abwasserdruckrohrleitung
- Trinkwasserleitung
- Furstückgrenze
- Furstücknummer
- Bohrsondierung 1

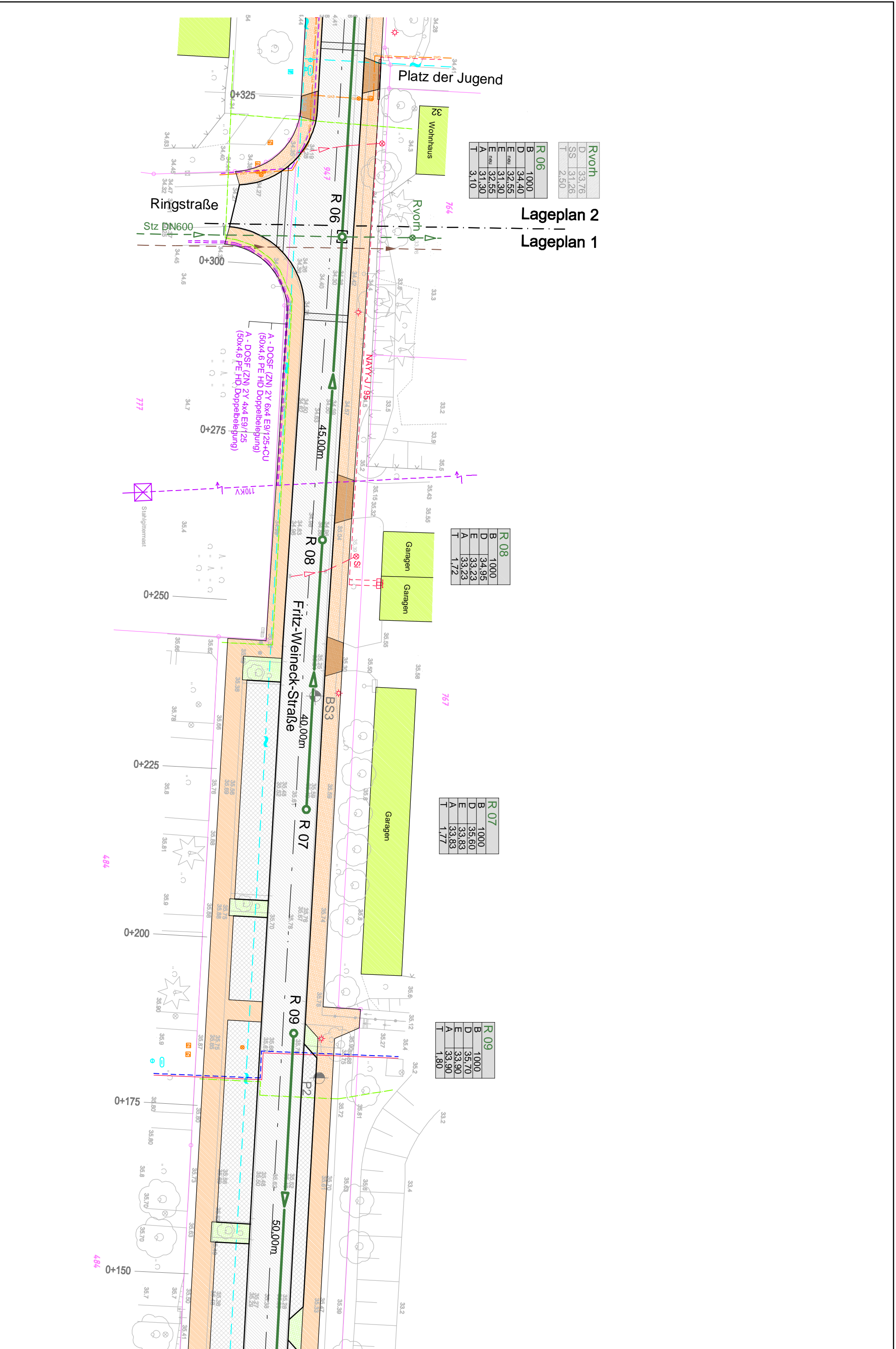

**Lageplan 2**

Rvoh	D	31,76
SS	D	31,26
T	D	2,50

**R 06**

B	1000
D	33,40
E	32,55
F	31,90
A	32,55
T	31,00

**R 08**

B	1000
D	33,40
E	32,55
F	31,90
A	32,55
T	31,00

**R 07**

B	1000
D	33,40
E	32,55
F	31,90
A	32,55
T	31,00

**R 09**

B	1000
D	35,70
E	33,80
F	33,83
A	33,83
T	1,80

**R 10**

B	1000
D	35,10
E	33,30
F	33,30
A	33,30
T	1,80

**R 11**

B	1000
D	33,95
E	33,10
F	31,88
A	32,08
T	2,00

**Rvoh**

D	31,74
E	29,63
A	29,13
T	2,30

**Rvoh**

D	31,74
E	29,63
A	29,13
T	2,30

**R 13**

B	1000
D	31,70
E	30,25
F	30,13
A	30,13
T	1,80

**R 14**

B	1000
D	31,28
E	29,23
F	29,23
A	29,23
T	1,53