

Anlage 2 - Blatt 3 zur Beschlussvorlage Entwurfsplanung und Baubeschluss der Verkehrsanlage Fritz-Weineck-Straße für die ABPU-Sitzung am 08.11.2016 für die Stadtverordnetenversammlung am 24.11.2016

Entwurfsplanung

Ingenieurbüro für Bauplanung GmbH
Eberswalde
Brunnenstraße 4
16225 Eberswalde

Datum: Oktober 2016
bearbeitet: G. Schneider
gezeichnet: A. Balow

Geschäftsführer: U. Gehls

Auftraggeber: Stadt Eberswalde Tiefbauamt Beile Straße 40 16225 Eberswalde	Umriss Nr. 7 Blatt Nr. 3 Reg. Nr.
Vorhaben: Ausbau der Fritz-Weineck-Straße in der Stadt Eberswalde Straßenbau einschließlich Regenwasserung	Datum Zeichen
Aufgestellt:	bezeichnet gezeichnet geprüft
Lageplan: Maßstab 1:250 Anmaßstern	
Bürgermeister in Vertretung: Beigeordneter	
Grundplan hergestellt: Vermessungsbüro Dipl.-Ing. Rainer Mallon Öffentlich bestellter Vermessungsingenieur Rustd. Bismarckstraße 27, 16225 Eberswalde	Ergänzungen: Höhenbezug: DHHN 92 Lagebezug: ETRIS 89 Kataster:

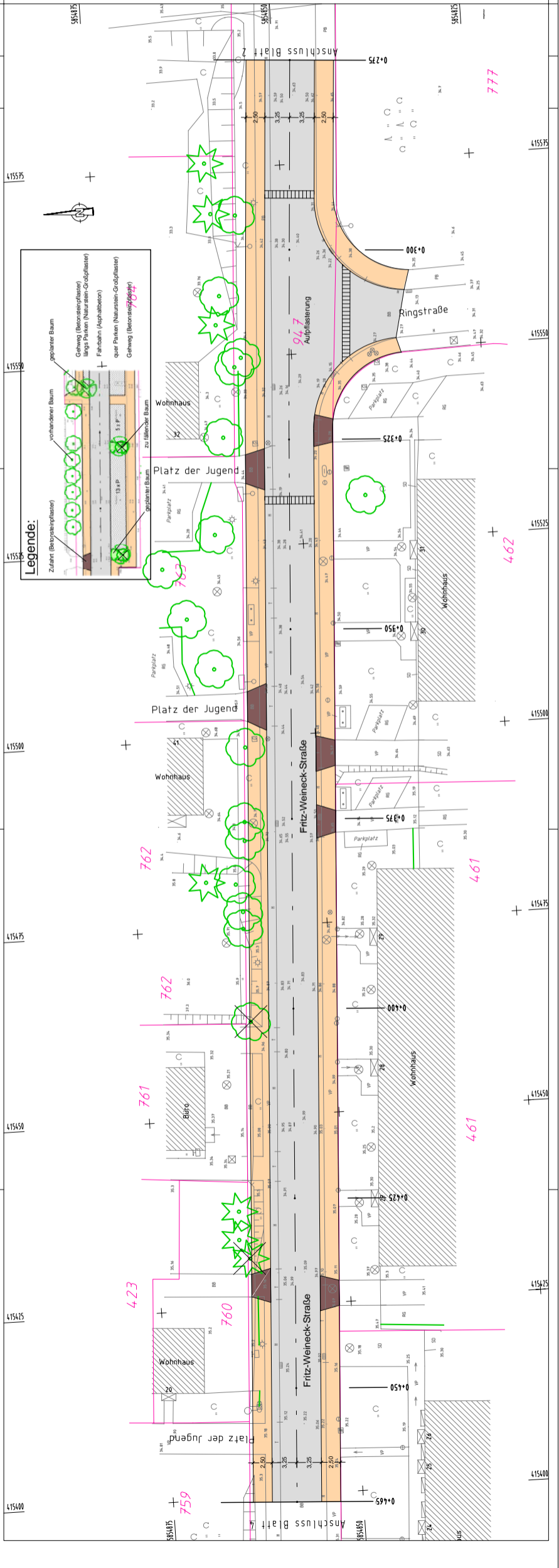

Legende:

- Zufahrt (Betonsteinsplaster)
- geplanter Baum
- vorhandener Baum
- geplanter Baum zu überbarer Baum
- Gehweg (Betonsteinsplaster)
- Gehweg (Naturstein-Großplaster)
- längs Parken (Naturstein-Großplaster)
- Fahrbahn (Asphaltbeton)
- quer Parken (Naturstein-Großplaster)
- Gehweg (Betonsteinsplaster)