

Anlage 1 zur Beschlussvorlage Vorplanung der Verkehrsanlage Fritz-Weineck-Straße für den ABPU 14.06.2016

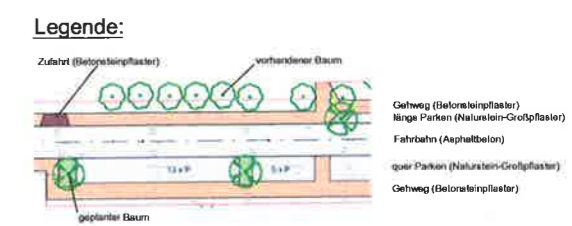
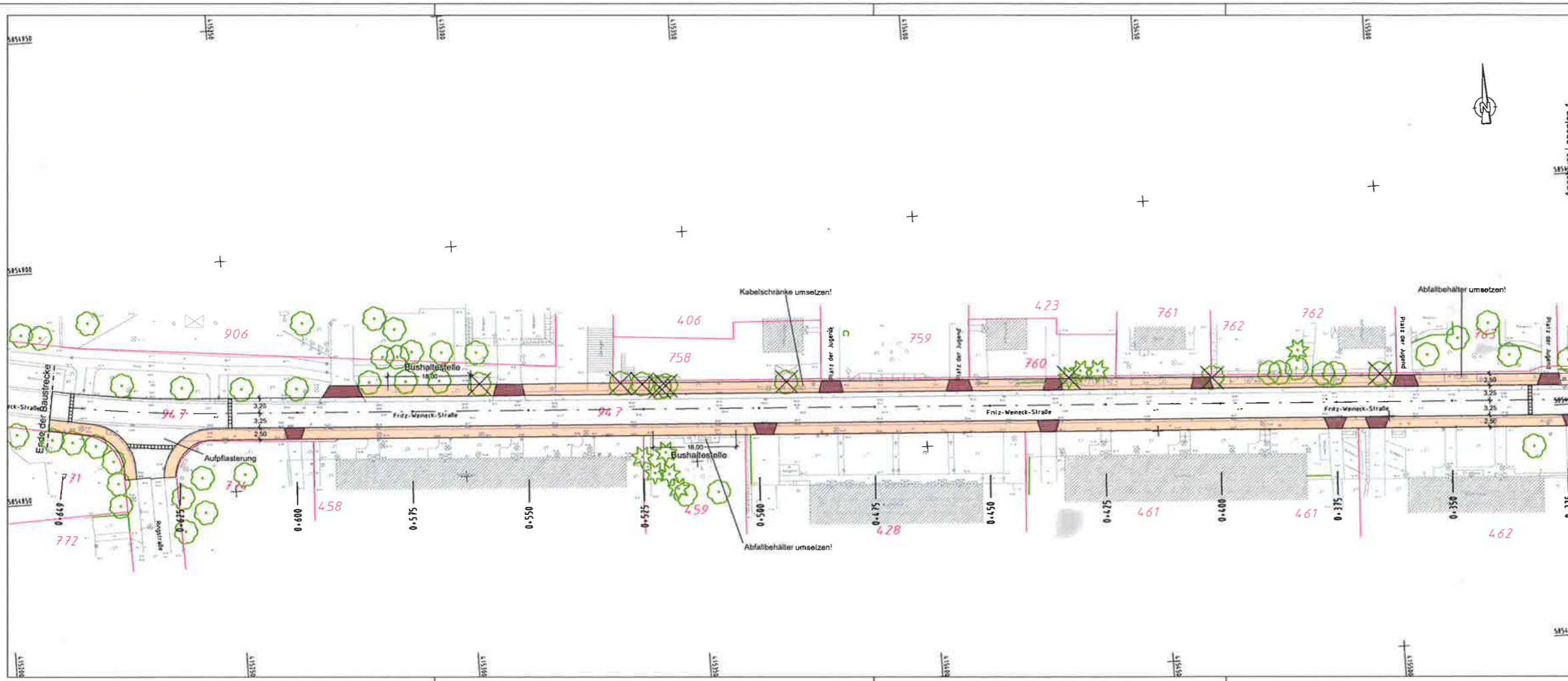

<p>Vorplanung</p> <p>Ingenieurbüro für Bauplanung GmbH Eberswalde Brunnensstraße 4 16225 Eberswalde</p>		<p>Datum</p> <p>bearbeitet April 2016</p> <p>gezeichnet April 2016</p> <p>Geschäftsführer: U. Grohs</p>	<p>Zeichen</p> <p>G. Schneider</p> <p>A. Below</p>
<p>Auftraggeber:</p> <p>Stadt Eberswalde Tiefbauamt Breite Straße 40 16225 Eberswalde</p>	<p>Umfeld Nr. 5</p> <p>Blatt Nr. 5</p> <p>Reg. Nr.</p> <p>Datum</p> <p>Zeichen</p>		
<p>Vorhaben:</p> <p>Ausbau der Fritz-Weineck-Straße in der Stadt Eberswalde Straßenbau einschließlich Regenentwässerung</p>	<p>bearbeitet</p> <p>gezeichnet</p> <p>geprüft</p>		
<p>Aufgestellt</p> <p>den 20</p>	<p>Lageplan 2 - alle Varianten</p> <p>Maßstab 1:500</p>		
<p>Bürgermeister in Vertretung</p> <p>Beigeordneter</p>	<p><i>i. A. Köhler</i></p> <p><i>P. J. G.</i></p>	<p>Amtsleiterin</p>	
<p>Grundplan hergestellt:</p> <p>Vermessungsbüro Dipl.-Ing. Rainer Mallon Öffentlich bestellter Vermessungsingenieur Rudolf Breitschmid Straße 27, 16225 Eberswalde</p>	<p>Aufnahme:</p> <p>Feldvergleich:</p> <p>Kalaster:</p>	<p>Ergänzungen:</p> <p>Höhenbezug: DHHN 02 Lagebezug: ETRS 89</p>	