

Anlage 1 zur Beschlussvorlage Vorplanung der Verkehrsanlage Fritz-Weineck-Straße für den ABPU 14.06.2016

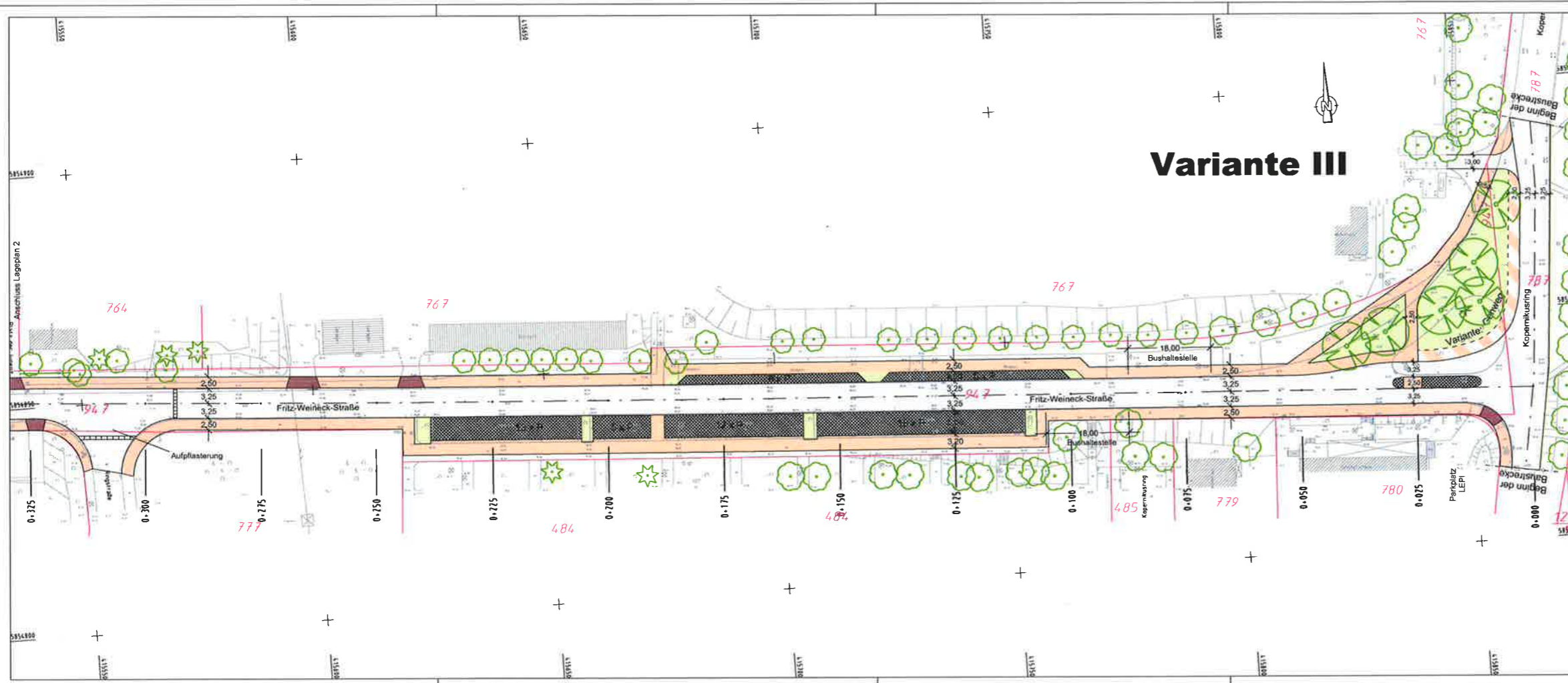

Variante III

Legende:

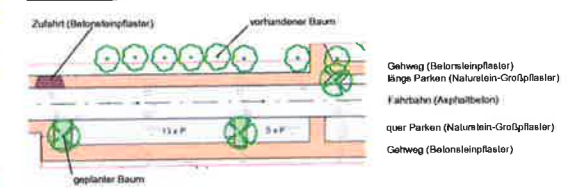

| | | | |
|---|--|---|--|
| Vorplanung  | | Datum bearbeitet: April 2016 gezeichnet: April 2016 | Zeichen G. Schneider A. Below |
| Ingenieurbüro für Bauplanung GmbH Eberswalde Brunnenstraße 4 16225 Eberswalde | | Geschäftsführer: U. Gros | |
| Auftraggeber: Stadt Eberswalde Tiefbauamt Breile Straße 40 16225 Eberswalde | | Unterlage Nr.: 5 Blatt Nr.: 3 Reg. Nr.: | Datum Zeichen |
| Vorhaben: Ausbau der Fritz-Weineck-Straße in der Stadt Eberswalde Straßenbau einschließlich Regenentwässerung | | bearbeitet gezeichnet geprüft | Lagenplan 1 - Variante III Maßstab: 1:500 |
| Aufgestellt: den 20 | | Amtsleiterin <i>J. A. Kötter</i> <i>R. J. H.</i> | |
| Bürgermeister in Vertretung Beigeordneter | | Ergänzungen: | |
| Vermessungsbüro Dipl.-Ing. Rainer Meißner Öffentlich bestellter Vermessungsingenieur Rudolf-Braunschweig-Straße 21, 16225 Eberswalde | | Aufnahme: Feldvergleich: Kalaster: | |
| Höhenbezug: DHHN 92 Lagebezug: ETRS 89 | | LP1_V3_PL1 06/16 | |