

# *Natürlich* **Eberswalde!**

## Zukunft Ratskeller?

60 Amt für Hochbau und Gebäudewirtschaft

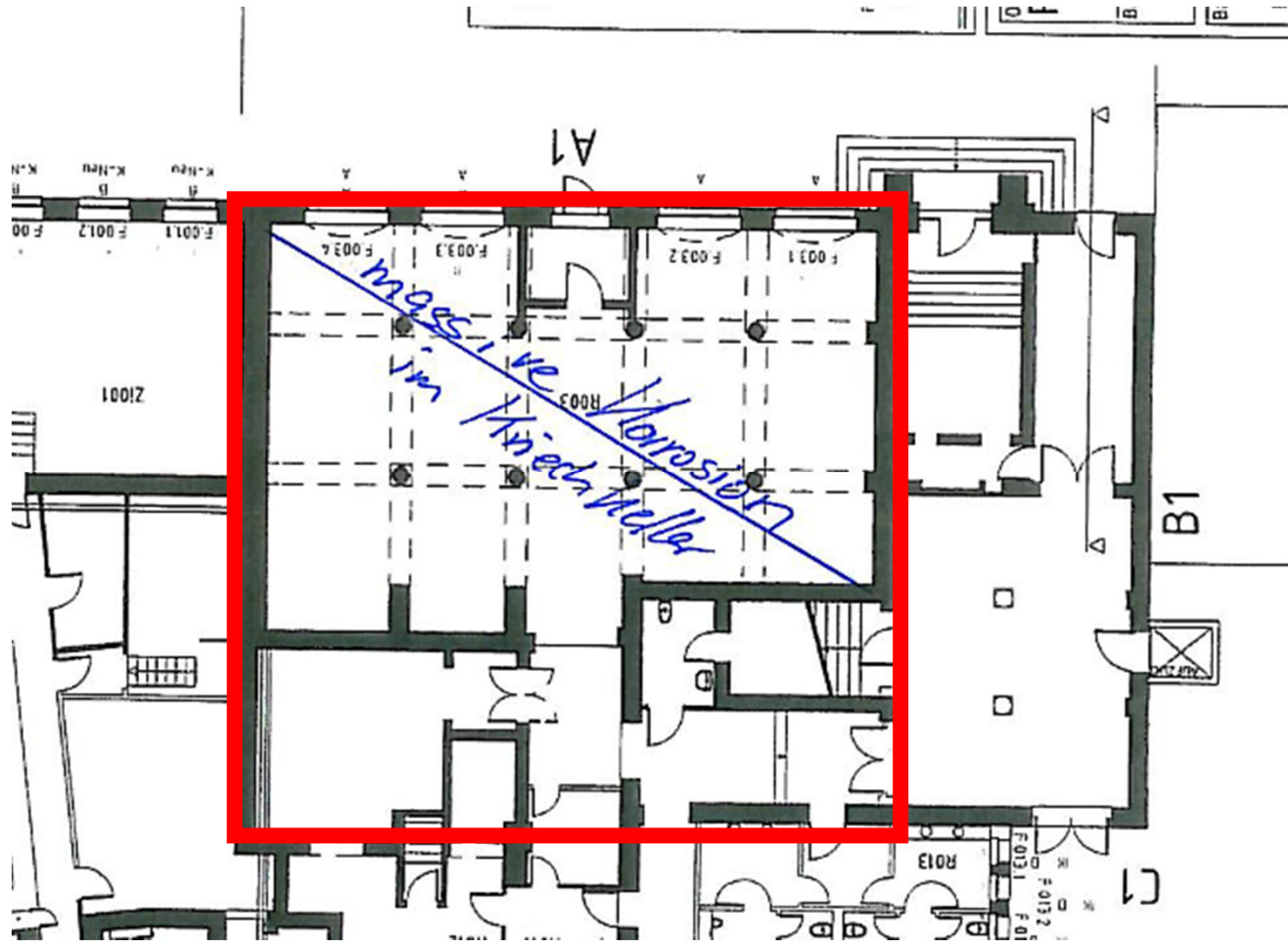

**Betroffener Bereich unter Ratskeller**

# Was ist eine Terrastdecke?



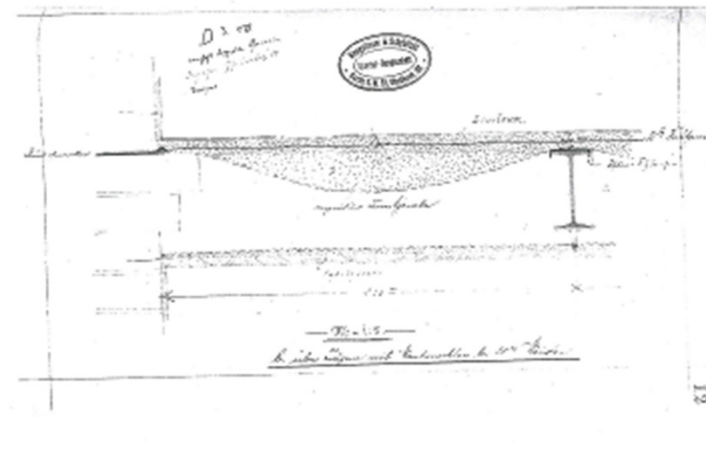
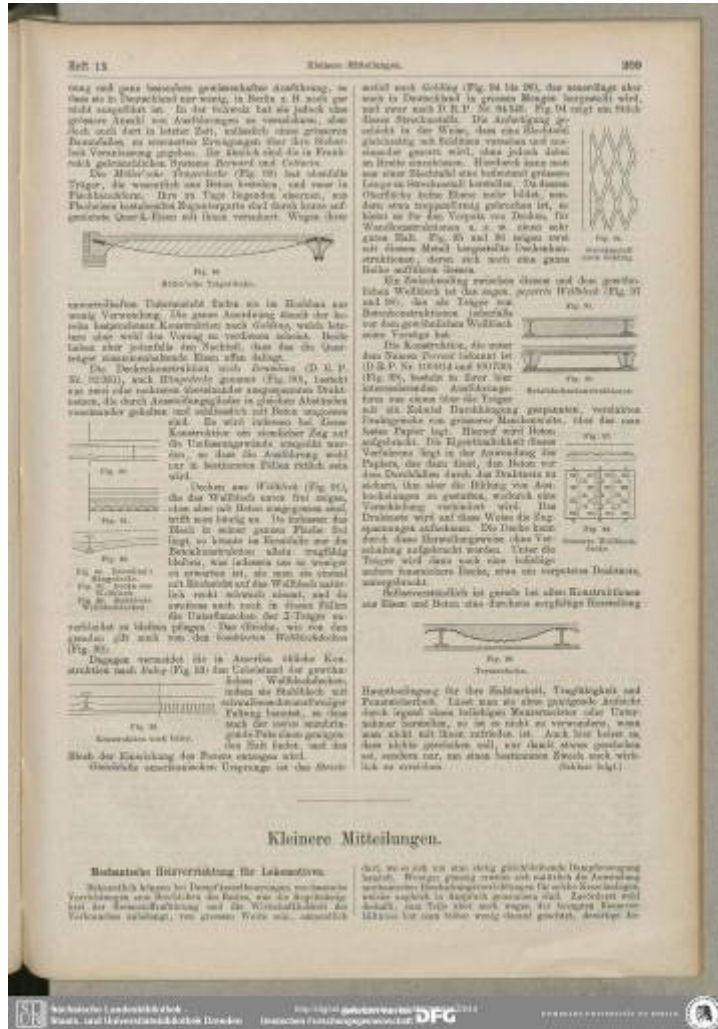

Historische Beschreibungen von Aufbau und Funktionsweise



**Weitgehend intakte Terrastdecke von unten (Raum rechts neben der Durchfahrt)**

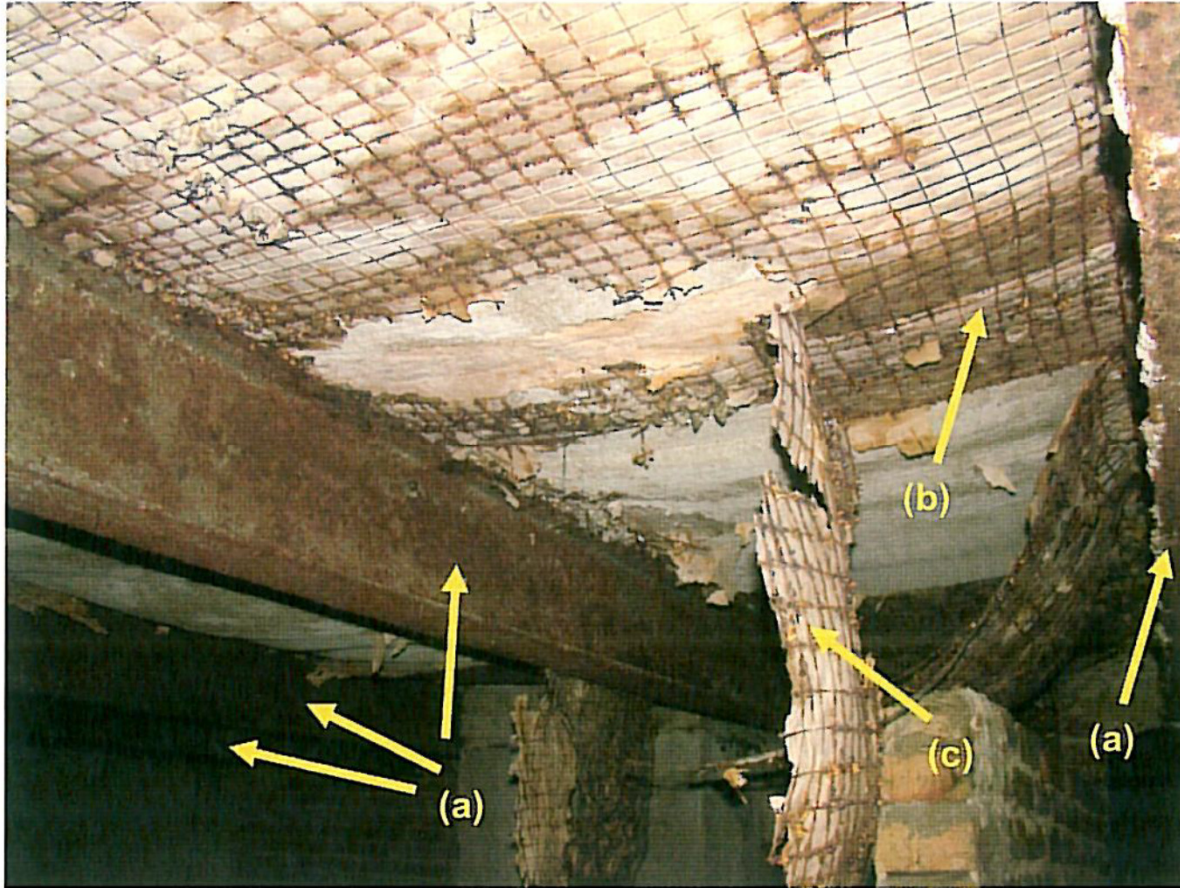

**Geschädigte Terrastdecke unter Ratskeller**

## **Zusammenfassung:**

- **Drahtgeflecht als ursprünglich gedachtes konstruktives Haupttragglied zur Aufnahme der Zugspannungen nicht mehr vorhanden**
- **Derzeitiger Tragzustand hängt im Wesentlichen nur von der Betongüte ab**
- **Bauzeitliche Aussagen/Vorgaben zur Betongüte nicht vorhanden**

## **Bislang veranlasst:**

- **Sperrung des Ratskellers (unterkellertes Bereich)**
- **Information der Baudezernentin und der uBAB**
- **Einholung weiterer Meinungen angeschoben**
- **Information ABPU (heute)**



## Weitere Schritte:

- **Aufrechterhaltung der Sperrung des Ratskellers bis zur vollständigen Klärung**
- **Beauftragung eines Statikers (Auswahlverfahren läuft bereits)**
- **Betongüteprüfung und Beurteilung der Deckentragfähigkeit**
- **Beurteilung von Nutzungsmöglichkeiten in Abhängigkeit von der Deckentraglast**
- **Erarbeitung von Sanierungsvorschlägen**
- **Politische Diskussion zur späteren Nutzung**