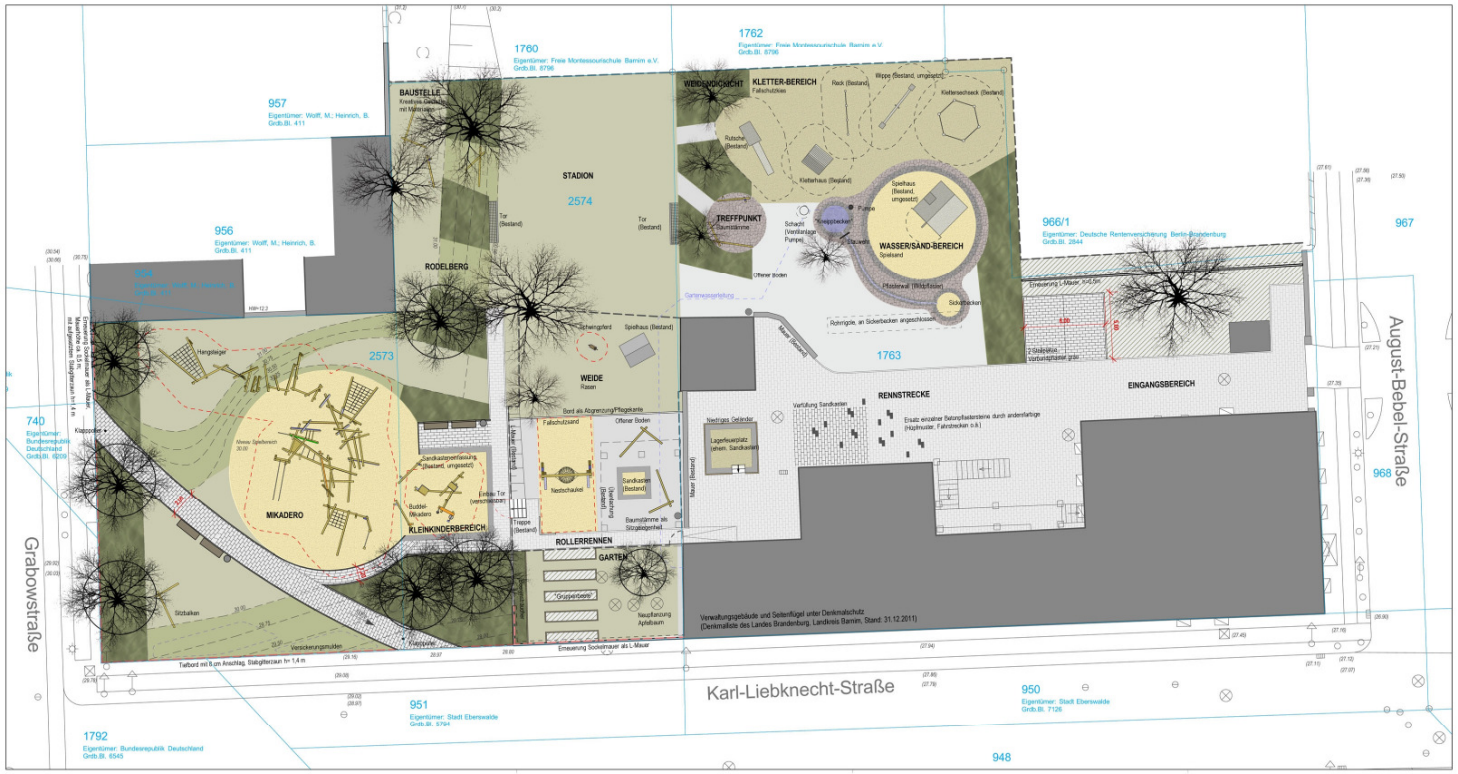

LEGENDE

BELAGSFLÄCHEN

- Sand
- Fallschutzkies
- Wildpflaster (bei Pflasterwall in Mörtel)
- Betonpflaster (Bestand/Planung)
- Betonbord (Bestand/Planung)

VEGETATIONSFLÄCHEN

- Rasen
- Gehölzfläche (Sträucher)
- Spätere Bepflanzung möglich (Eigenleistung)

EINBAUTEN

- Fertigbetonmauer (L-Mauer)
- Zaun (Bestand/Planung)
- Spielgerät mit Sicherheitsbereich (Bestand/Planung)
- Bank (Hockerbank/Bank mit Lehne)
- Papierkorb

WEITERES

- Hochstamm (Bestand/Planung)
- (28.80) 28.60 Höhen (Bestand/Planung)
- Flurstücksgrenze
- 950 Eigentümer: Stadt Eberswalde Grdb.Bl. 7126 — Flurstücksnummer, Katasterangaben

auf Grundlage des Vermesserplanes des Vermessungsbüros R. Mallon, Eberswalde
Auftragsnr. 166/2011 vom Nov. 2011, ergänzt im Dez. 2011

Planungsstand
Genehmigungsplanung LPH 4

Datum	Inhalt	Index	gez.	Verteiler
15.03.2012	Genehmigungsplanung		MW	

Bauamt - Papier, pdf, dwg

Freigabe Architekt

15. März 2012
Datum Unterschrift

Freigabe Bauherr

Datum Unterschrift

Projekt
Umgestaltung der Außenanlagen
Kita Sonnenschein Eberswalde

Planinhalt
Objekbezogener Lageplan

Bauteil

Planbezeichnung
120315_04-01_Lageplan

Ablage

Plannummer
04_L01

Maßstab
M 1: 200

Blattgröße
841x297mm

Landschaftsarchitekt
gebaute landschaft
Manja Woltunik, Landschaftsarchitektin
Schweizer Str. 17, 16225 Eberswalde

fon +49 33 34 49 70 521
fax +49 33 34 49 70 522
woltunik@gebaute-landschaft.de

Bauherr
Stadt Eberswalde
vertreten durch die Bauamtsleiterin Frau Köhler
Breite Straße 40, 16225 Eberswalde