

Anlage 4 Lageplan 1 zur Beschlussvorlage Baubeschluss der Verkehrsanlage Roseneck für die ABPU- Sitzung am 10.02.2015 für den Hauptausschuss am 19.02.2015

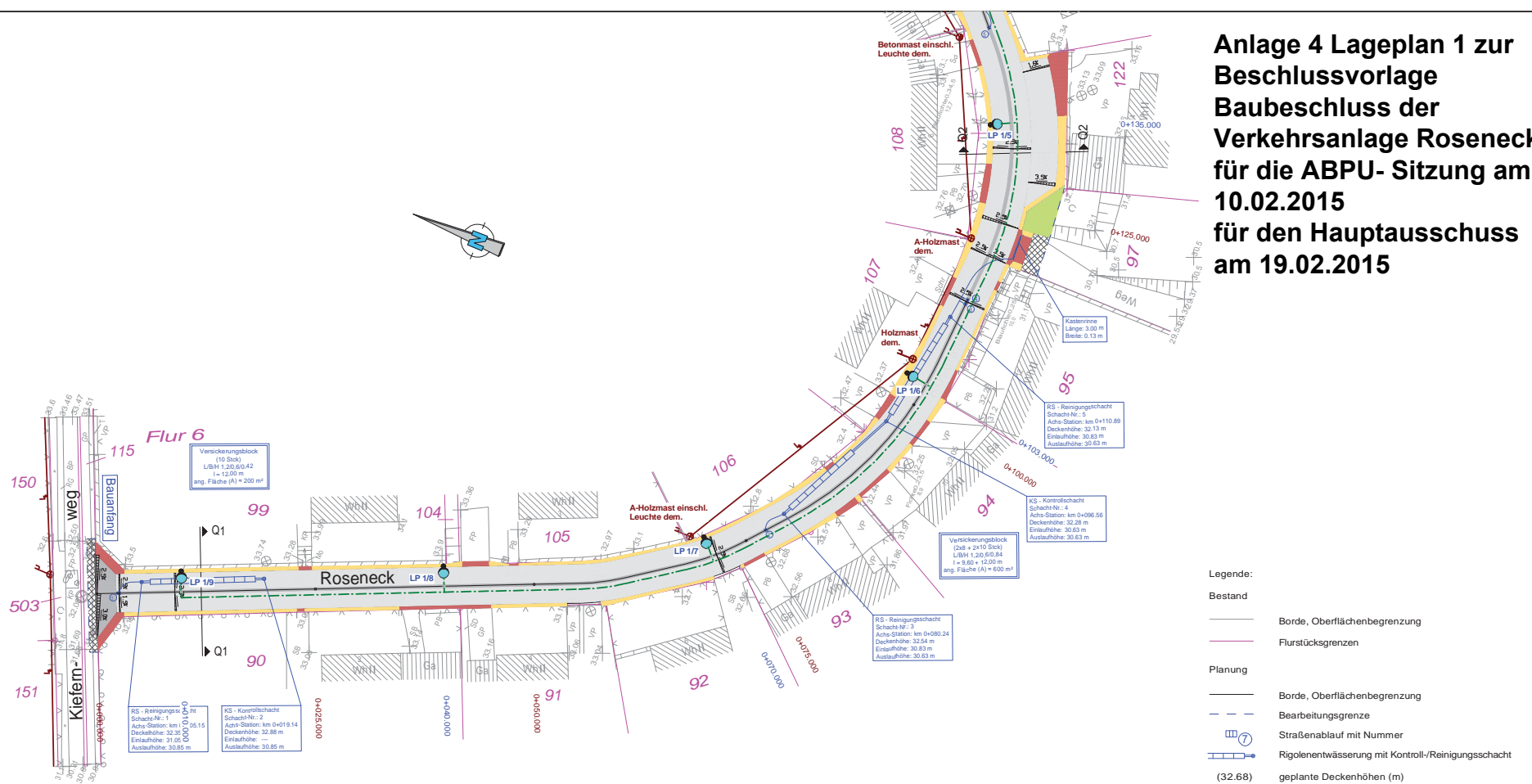

Legende :



*1/1

Mastaufsatzleuchte, an Aluminiummast, konisch rund, LPH 4 m, Zopf 76 mm (Stromkreis 1 / Lichtpunkt 1)



vorhandener Freileitungsmast
Die Demontage der vorhandenen Freileitungsanlage ist vor Baubeginn mit Herrn Leeske (Stadt Eberswalde Tel. 64 683) abzustimmen.



Straßenbeleuchtungskabel vom Typ NYY-J 5*16 mm²
Verlegung in Kabelschutzrohr laut DIN Nennweite DN 75
entsprechend vorhandener Leitungsführung



Stadt Eberswalde - Tiefbauamt
Breite Straße 41-44 in 16225 Eberswalde, Tel. +49 3334 640

		Datum	Name	Bauvorhaben Stadt Eberswalde Ausbau der Verkehrsanl. Roseneck Straßenbeleuchtungsanlage	Maßstab 1:1000
	gez.	01.12.2014			
	gepr.	01.12.2014			
	Norm				
		Planungsstand Entwurfsplanung		Zeich-Nr. E - 1.1	
Änderung	Datum				

**Anlage 4 Lageplan 2 zur
Beschlussvorlage Baubeschluss
der Verkehrsanlage Roseneck
für die ABPU- Sitzung am
10.02.2015
für den Hauptausschuss am
19.02.2015**

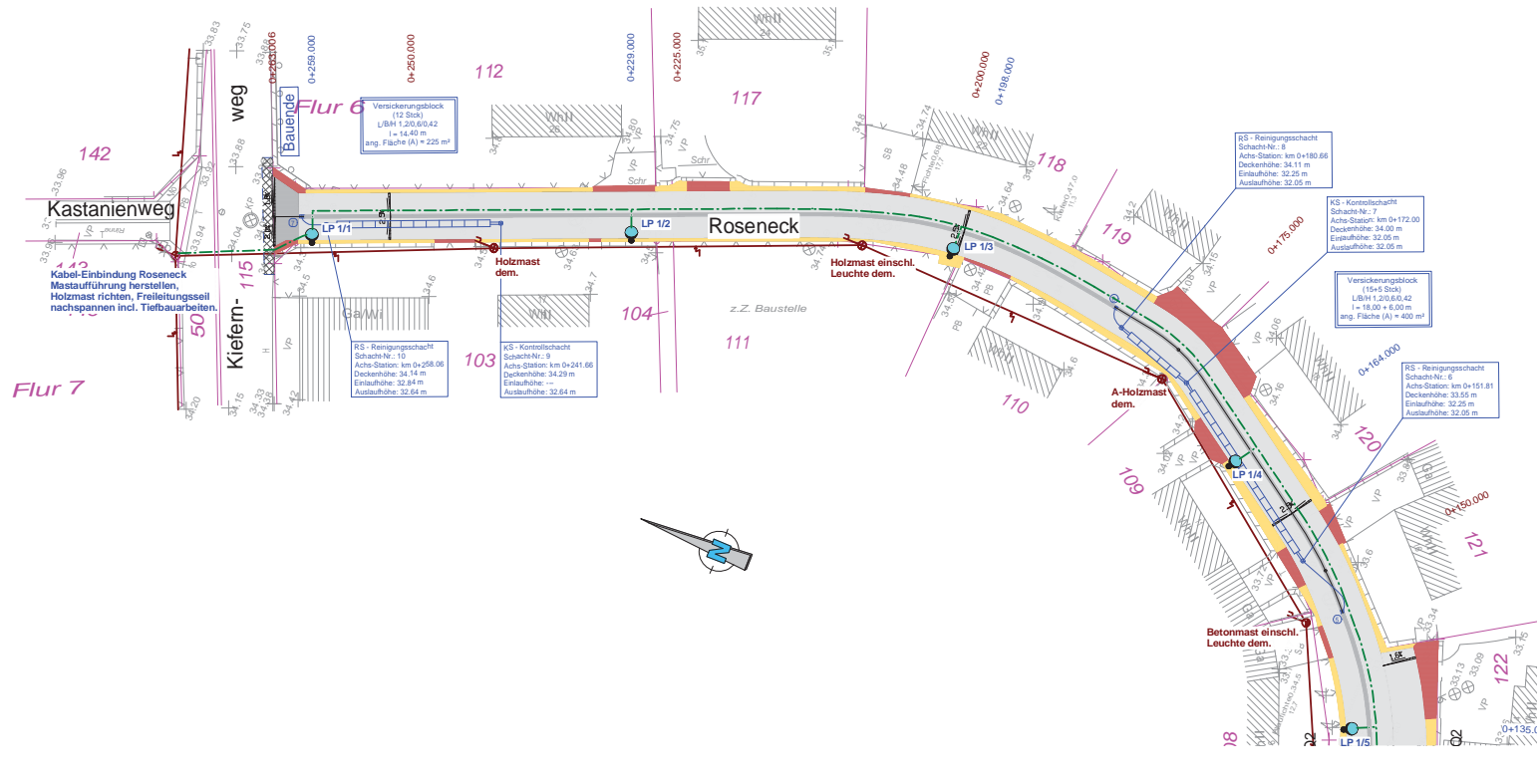

- Legende:**
- Bestand**
 - Borde, Oberflächenbegrenzung
 - Flurstücksgrenzen
 - Planung**
 - Borde, Oberflächenbegrenzung
 - - - Bearbeitungsgrenze
 - ⑦ Straßenablauf mit Nummer
 - Rigolentwässerung mit Kontroll-/Reinigungsschacht
 - (32.68) geplante Deckenhöhen (m)
 - Flächen**
 - Betonsteinpflaster (herbstbunt) - Mischverkehrsfläche
 - Betonsteinpflaster (grau) - Knotenpunkte
 - Kleinpflaster - Zufahrten/ Randbereiche Knotenpunkte
 - Mosaikpflaster - Randbereiche
 - Grünflächen/Böschungen
 - Schotterflächen - Anpassungsbereiche
 - Betonstein-Rinnenelement

Legende :

- *1 Mastaufsatzleuchte, an Aluminiummast, konisch rund, LPH 4 m, Zopf 76 mm (Stromkreis 1 / Lichtpunkt 1)
- vorhandener Freileitungsmast
Die Demontage der vorhandenen Freileitungsanlage ist vor Baubeginn mit Herrn Leeske (Stadt Eberswalde Tel. 64 683) abzustimmen.
- Straßenbeleuchtungskabel vom Typ NYY-J 5*16 mm²
Verlegung in Kabelschutzrohr laut DIN Nennweite DN 75 entsprechend vorhandener Leitungsführung

		Stadt Eberswalde - Tiefbauamt Breite Straße 41-44 in 16225 Eberswalde, Tel. +49 3334 640		Bauvorhaben Stadt Eberswalde Ausbau der Verkehrsanl. Roseneck Straßenbeleuchtungsanlage		Maßstab 1:1000
		Datum gez. 01.12.2014 gepr. 01.12.2014 Norm	Name			Proj.-Nr. 14/19
Änderung Datum		Planungsstand Entwurfsplanung		Lageplan 2 Straßenbeleuchtung		Zeich-Nr. E - 1.2