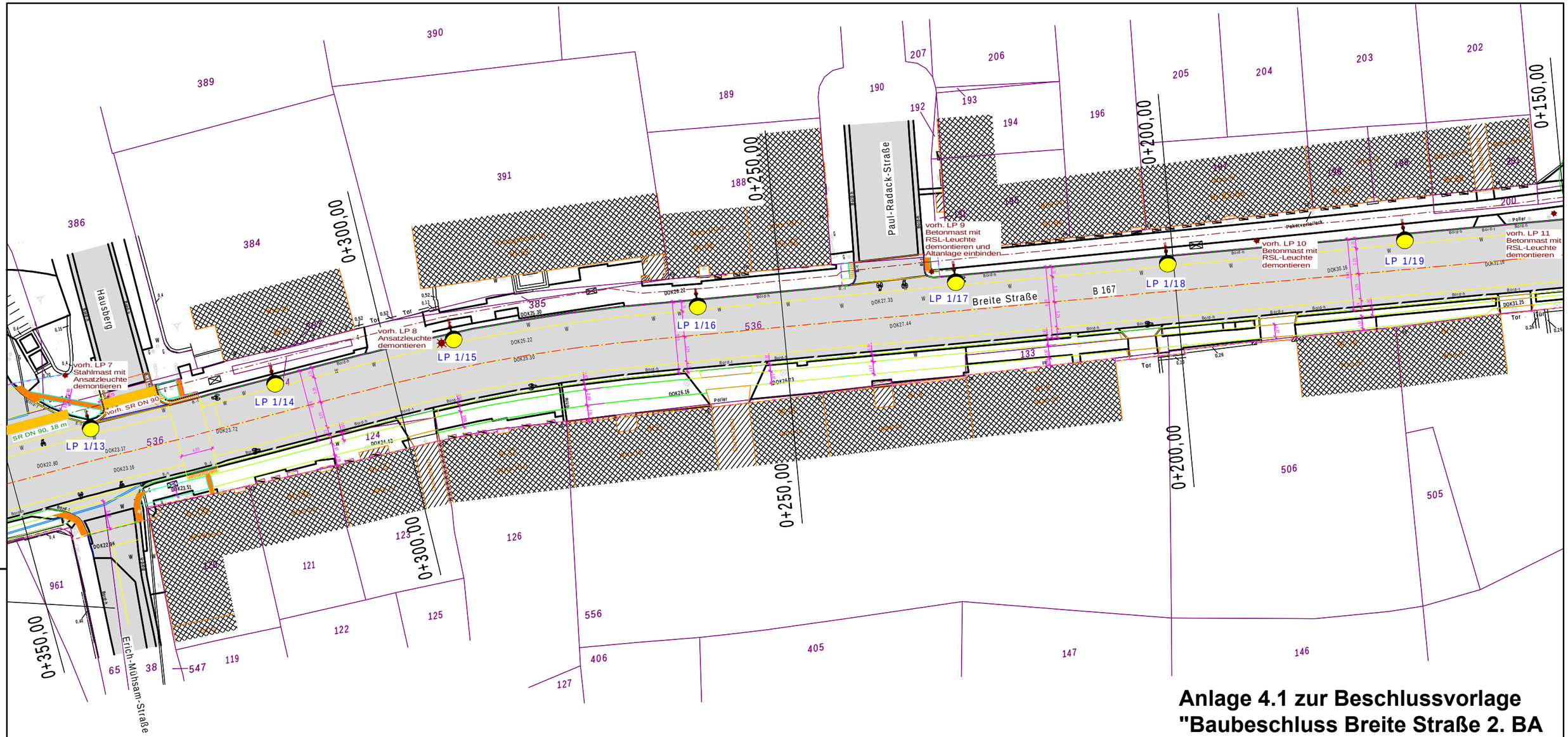

Anlage 4.1 zur Beschlussvorlage "Baubeschluss Breite Straße 2. BA (Eichwerderstraße bis Gertraudenstraße)“ für die ABPU-Sitzung am 02.12.2014

für den Hauptausschuss am 11.12.2014

Legende Beleuchtung :

*/1 Hellux-Hängeleuchte in Kugelform für System "City-line" mit Einfachausleger System "City-line" an vorhandenen O-Bus-Mast montieren

*/1 Hellux-Hängeleuchte in Kugelform für System "City-line" mit Einfachausleger System "City-line" an Hellux-Aufsatzmast für System "City-line" montieren

vorhandene Leuchte
Die Demontage der vorhandenen Beleuchtungsanlage ist vor Baubeginn mit Herrn Leeske (Stadt Eberswalde Tel. 64 683) abzustimmen.

Straßenbeleuchtungskabel vom Typ NYY-J 5*16 mm²

vorh. Straßenbeleuchtungskabel

Kabelschutzrohr laut DIN Nennweite DN 90

Stadt Eberswalde

Stadt Eberswalde - Tiefbauamt

Breite Straße 41-44 in 16225 Eberswalde, Tel. +49 3334 640

	Datum	Name
gez.	15.02.2014	
gepr.	15.02.2014	
Norm		

Planungsstand: Ausführungsplanung

Änderung | Datum

Bauvorhaben: Stadt Eberswalde Umgestaltung Breite Straße Straßenbeleuchtungsanlage

Lageplan Straßenbeleuchtung 3

Maßstab: 1:500

Proj.-Nr.: 13/07

Zeich-Nr.: E - 1.3