Anlage 2- Lageplan 1 von 5 zur Beschlussvorlage Baubeschluss der Verkehrsanlage Fliederallee für die ABPU- Sitzung am 02.12.2014 für die Stadtverordnetenversammlung am 18.12.2014

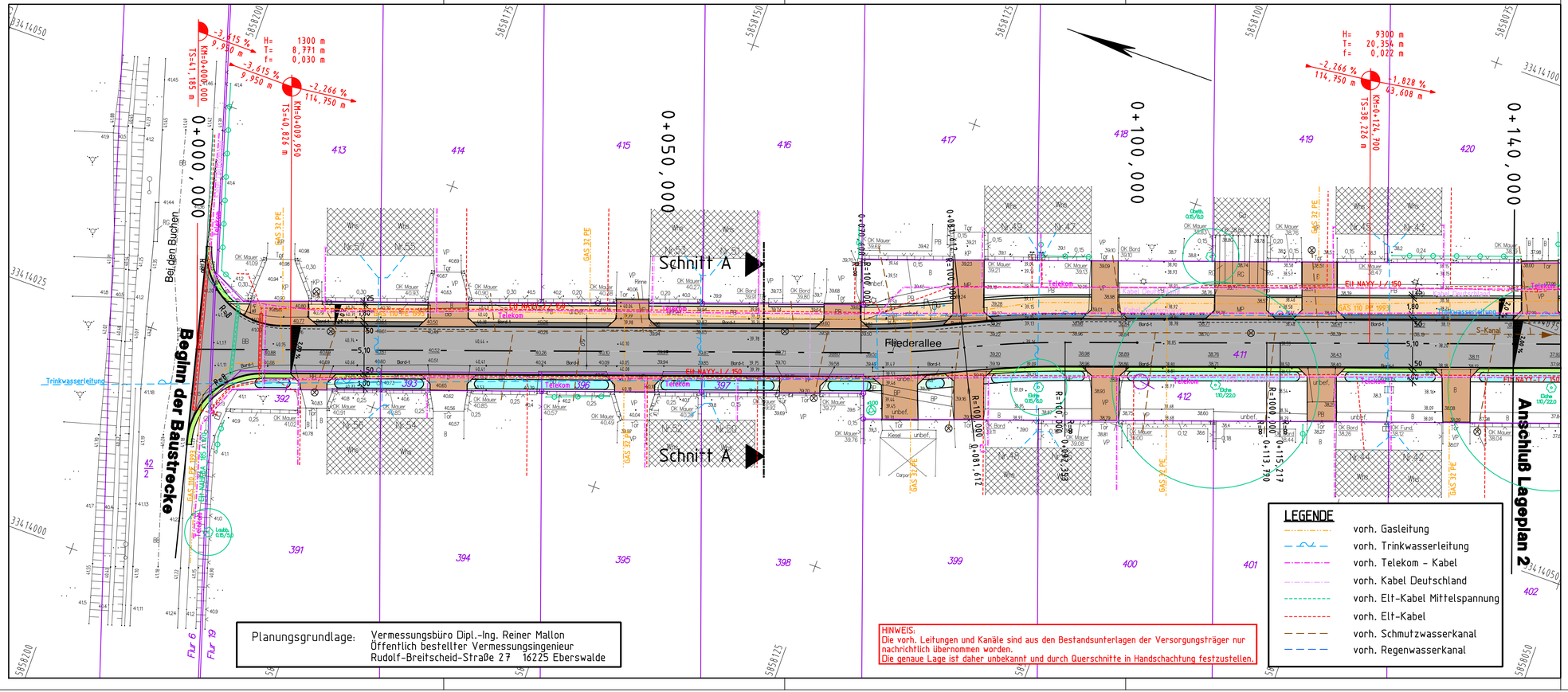

Planungsgrundlage: Vermessungsbüro Dipl.-Ing. Reiner Mallon
Öffentlich bestellter Vermessungsingenieur
Rudolf-Breitscheid-Straße 27 16225 Eberswalde

HINWEIS:
Die vorh. Leitungen und Kanäle sind aus den Bestandsunterlagen der Versorgungsträger nur nachrichtlich übernommen worden.
Die genaue Lage ist daher unbekannt und durch Querschnitte in Handschachtung festzustellen.

LEGENDE

- Fahrbahn, Asphalt
- Zufahrt, Betonsteinpflaster grau
- Gehweg, Betonsteinpflaster grau
- Mulde, Oberboden
- Grünfläche, Oberboden
- Bankett Schotterrasen
- Grundstücksgrenze
- 117 Flurstücksnummer
- Bushaltestelle, Betonsteinpflaster grau
- Sicherheitsstreifen, Betonsteinpflaster anthrazit
- gepl.Straßenablauf
- Bordabsenkung mit Rundbord
- H=500m, -0,50% 30,00 m, 0,050% 40,00 m: Neigungsbrechpunkt mit Gefälle (-) und Steigung (+), Länge der Strecke und Ausrundungshalbmesser
- 38.19 vorh.Höhe
- × 38.10 neue Höhe
- 2,50% Querneigung
- Tiefpunkt
- Hochpunkt

FPG
BERATUNG PLANUNG BAUBETREUUNG

Finower Planungsgesellschaft mbH
Altenhofer Straße 13a
16227 Eberswalde
Telefon: 03334/306-0
Fax: 03334/306-345
Internet: www.finower.de
E-Mail: info@finower.de

	Datum	Zeichen
bearbeitet	06.12.2013	Dipl.-Ing.S.Glor
gezeichnet	06.12.2013	S.Gosdschan
geprüft	06.12.2013	Dipl.-Ing.G.Mecke
Projekt-Nr.: 1362		

STADT EBERSWALDE
DER BÜRGERMEISTER
Tiefbauamt Sachgebiet Tiefbau

Entwurfsplanung

Unterlage Nr.: 7
Blatt Nr.: 1
Ausf.-Nr.:

Bauvorhaben

Ausbau der Fliederallee in der Clara-Zetkin-Siedlung

	Datum	Name	Unterschrift
bearbeitet:			
geprüft:			

Lageplan 1
Maßstab: 1 : 250

Aufgestellt:

J:\Tiefbau\CARD84\1362_EP\Z_Lage_01.PLT\Gosdschan\22.11.2013