Anlage 1 Lageplan 2 zur Beschlussvorlage Vorplanung der Verkehrsanlage Pappelallee für die ABPU- Sitzung am 02.12.2014

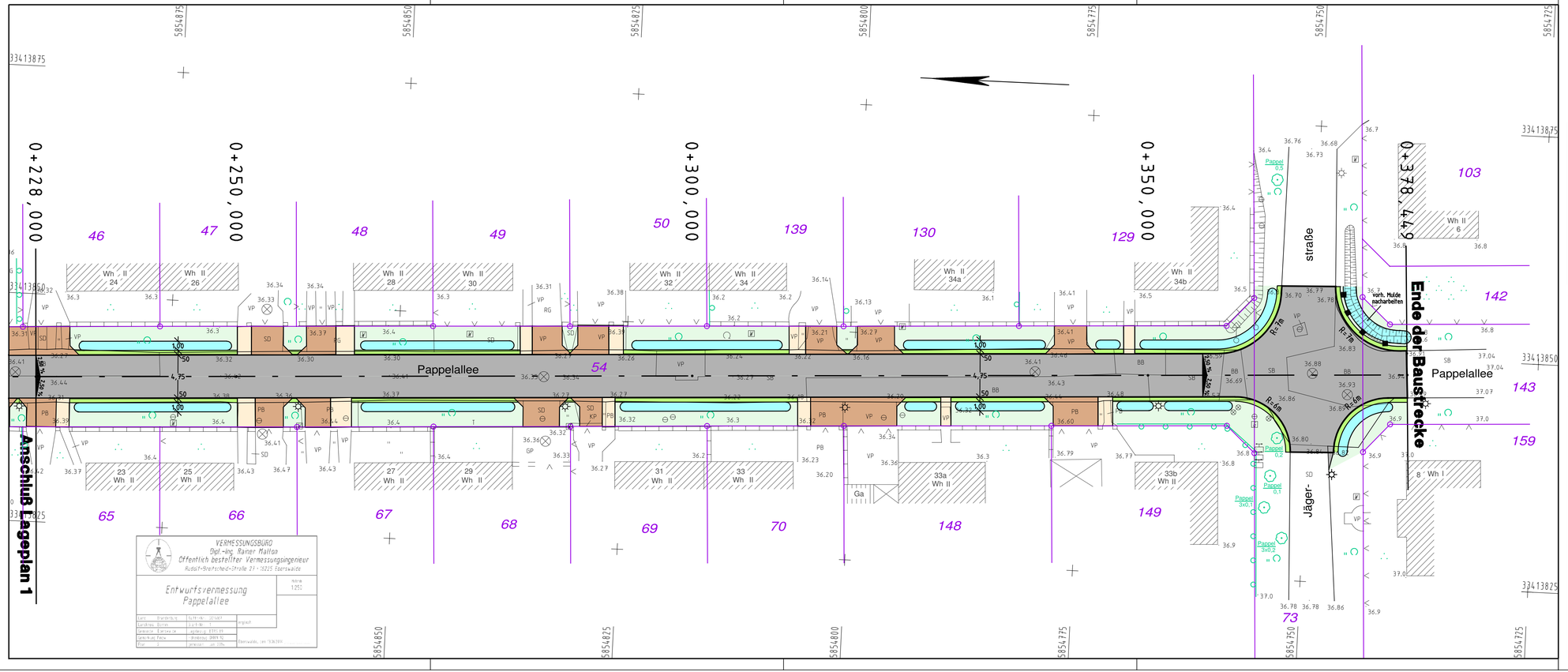

LEGENDE

- Fahrbahn, Asphalt
- Zufahrt, Betonsteinpflaster grau
- Gehweg, Betonsteinpflaster grau
- Mulde, Oberboden
- Grünfläche, Oberboden
- Bankett, Zufahrt Schotterrasen
- Grundstücksgrenze
- 117 Flurstücksnummer
- 38.19 × 38.10 vorh.Höhe neue Höhe
- Baum fällen
- Sträucher roden
- H=500m, −0.50% 30.00 m, 0.050% 40.00 m: Neigungsbrechpunkt mit Gefälle (−) und Steigung (+), Länge der Strecke und Ausrundungshalbmesser
- 2.50% Querneigung
- Tiefpunkt
- Hochpunkt

FPG
BERATUNG PLANUNG BAUBETREUUNG

Finower Planungsgesellschaft mbH
Altenhofer Straße 13a
16227 Eberswalde
Telefon: 03334/306-0
Fax: 03334/306-345
Internet: www.finower.de
E-Mail: info@finower.de

	Datum	Zeichen
bearbeitet	31.08.2014	Dipl.-Ing.S.Glor
gezeichnet	31.08.2014	S.Gosdschan
geprüft	31.08.2014	Dipl.-Ing.G.Mecke
Projekt-Nr.: 1428		

STADT EBERSWALDE
DER BÜRGERMEISTER

Tiefbauamt -Sachgebiet Tiefbau

Vorplanung

Unterlage Nr.: 7
Blatt Nr.: 2
Ausf.-Nr.:

Bauvorhaben

Grundhafter Ausbau der Pappelallee in Eberswalde vom KP Jägerstraße bis B167

	Datum	Name	Unterschrift
bearbeitet:			
geprüft:			

Lageplan
Maßstab: 1 : 250

Aufgestellt:

J:\Tiefbau\CARD84\1428\Z_Lag_02_Pappel.PLT\Gosdschan\28.10.2014