

Y 3419909.734
X 5854452.263

Y 3419959.176
X 5854711.447

5266176

0566176

5166176

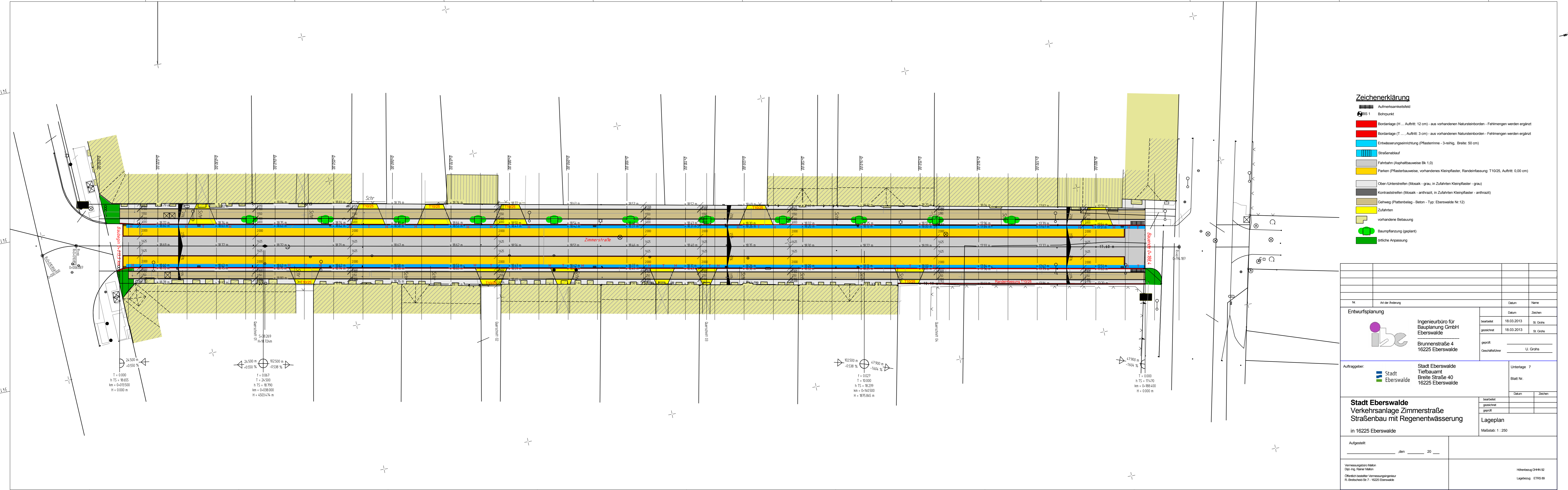

- Zeichenerklärung**
- Aufmerksamkeitsfeld
 - Bohrpunkt
 - Bordanlage (H... Auftritt: 12 cm) - aus vorhandenen Natursteinborden - Fehlmengen werden ergänzt
 - Bordanlage (T... Auftritt: 3 cm) - aus vorhandenen Natursteinborden - Fehlmengen werden ergänzt
 - Entwässerungseinrichtung (Pflasterinne - 3-reihig, Breite: 50 cm)
 - Straßenablauf
 - Fahrbahn (Asphaltbauweise Bk 1.0)
 - Parken (Pflasterbauweise, vorhandenes Kleinpflaster, Randeinfassung: T10/25, Auftritt: 0.00 cm)
 - Ober-/Unterstreifen (Mosaik - grau, in Zufahrten Kleinpflaster - grau)
 - Kontraststreifen (Mosaik - anthrazit, in Zufahrten Kleinpflaster - anthrazit)
 - Gehweg (Plattenbelag - Beton - Typ: Eberswalde Nr.12)
 - Zufahrten
 - vorhandene Bebauung
 - Baumpflanzung (geplant)
 - örtliche Anpassung

Nr.		Art der Änderung		Datum		Name	
Entwurfsplanung				18.03.2013		St. Groh	
bearbeitet		18.03.2013		18.03.2013		St. Groh	
gezeichnet						U. Groh	
geprüft							
Gezeichnet/verf.							

Auftraggeber:		Stadt Eberswalde Tiefbauamt Breite Straße 40 16225 Eberswalde		Unterlage: 7	
bearbeitet				Blatt Nr.	
gezeichnet				Datum	
geprüft				Zeichen	

Stadt Eberswalde Verkehrsanlage Zimmerstraße Straßenbau mit Regenentwässerung in 16225 Eberswalde		bearbeitet		gezeichnet		geprüft	
Lageplan		Maßstab: 1 : 250					

Aufgestellt		,den 20__		Vermessungsbüro Mallon Dipl.-Ing. Rainer Mallon Öffentlich bestellter Vermessungsingenieur R. Breitbachstr. 7 - 16225 Eberswalde		Höhenbezug DHHN 92 Lagebezug ETRS 89	
-------------	--	-----------	--	---	--	---	--

Y 3419991.484
X 5854436.668

Y 3420033.998
X 5854659.535