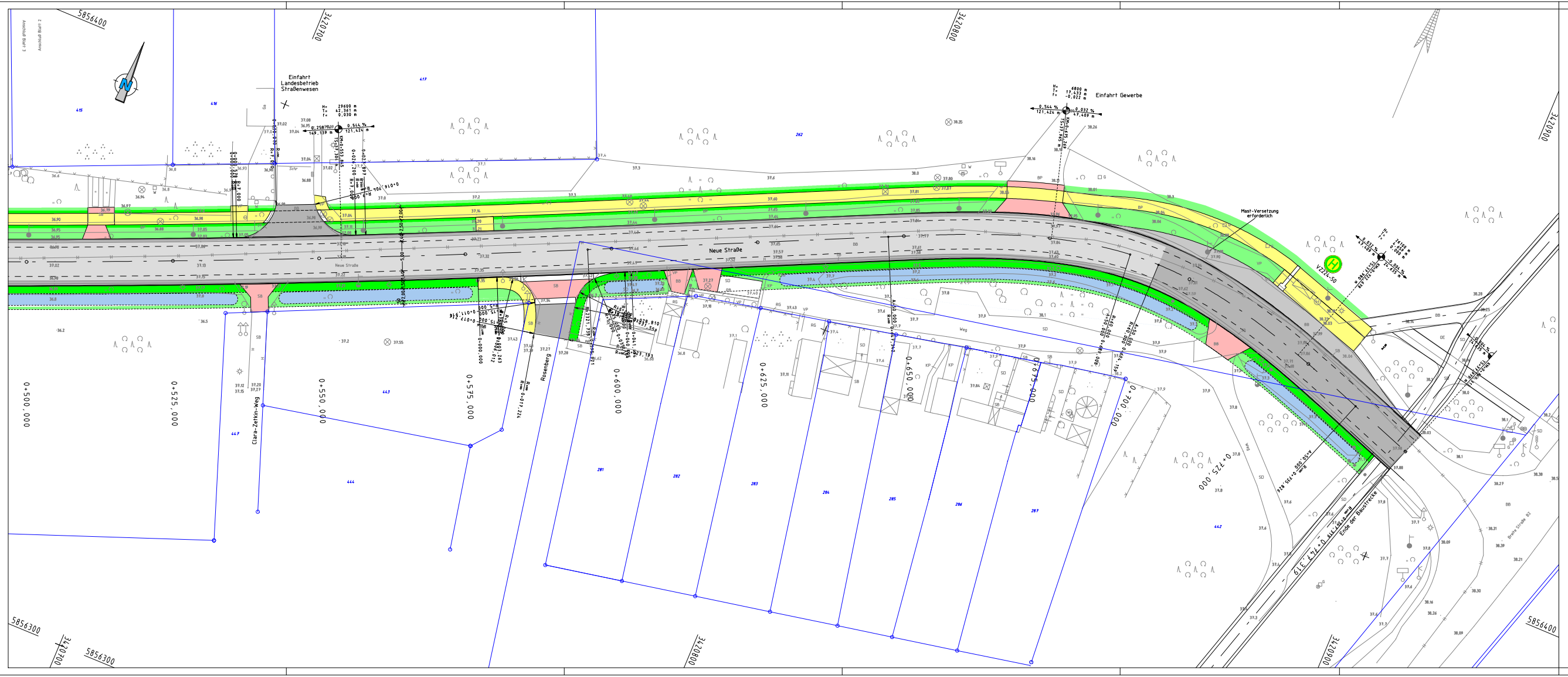

Zeichenerklärung

- Fahrbahn Splittmastixasphalt Hocheinbau
- Fahrbahn Splittmastixasphalt Tiefeinbau (Verbreiterung, Anschlussbereiche)
- Fahrbahn Aufpflasterung einschl. Rampenstein, Zufahrten Kleinpflaster
- Gehweg Betonsteinpflaster
- Taktile Platten
- Unterstreifen Kleinpflaster, Einbauten Mosaikpflaster
- Busbucht Halbstarre Deckschicht
- Grünstreifen
- ZN Kataster
- 18.50 Vermessung
- Straßenablauf vorhanden
- Straßenablauf geplant
- Hochpunkt
- Straßenquerneigung
- Fahrbahn-Hochbord (in Zufahrten abgesenkt), Fahrbahn-Tiefbord
- Einfassungsstein (Gehweg)
- Materialwechsel

Index	Art der Änderung bzw. Ergänzung	Datum	Name

ASPHALTA
Ingenieurgesellschaft für Verkehrsbau mbH
Niederlassung Eberswalde
Eisenbahnstraße 92, 16225 Eberswalde, Tel.:03334/380933, Fax:03334/380934
E-Mail: ingbuero@asphalta.de

	Datum	Zeichen
bearbeitet:	25.01.2012	A. Flemel
gezeichnet:	25.01.2012	S. Gerth
geprüft:		

Stadt Eberswalde
Baudezernat, Bauamt, Breite Straße 41 – 44 in 16225 Eberswalde

Unterlage 7
Blatt Nr. 3
Reg. Nr.

	Datum	Zeichen
bearbeitet		
gezeichnet		
geprüft		

Vorplanung

Ausbau der Verkehrsanlage
Neue Straße

Straßenbau und Entwässerung

Lageplan
Variante 3
Maßstab. 1 : 250

Aufgestellt

_____ den, _____ 20____

Grundplan hergestellt:
Vermessungsbüro Dipl.-Ing. R. Mallon ÖbVI
Rudolf – Breitscheid – Straße 27
16225 Eberswalde

Höhenbezug	DHHN 92
Lagebezug	ETRS 89
Kataster	