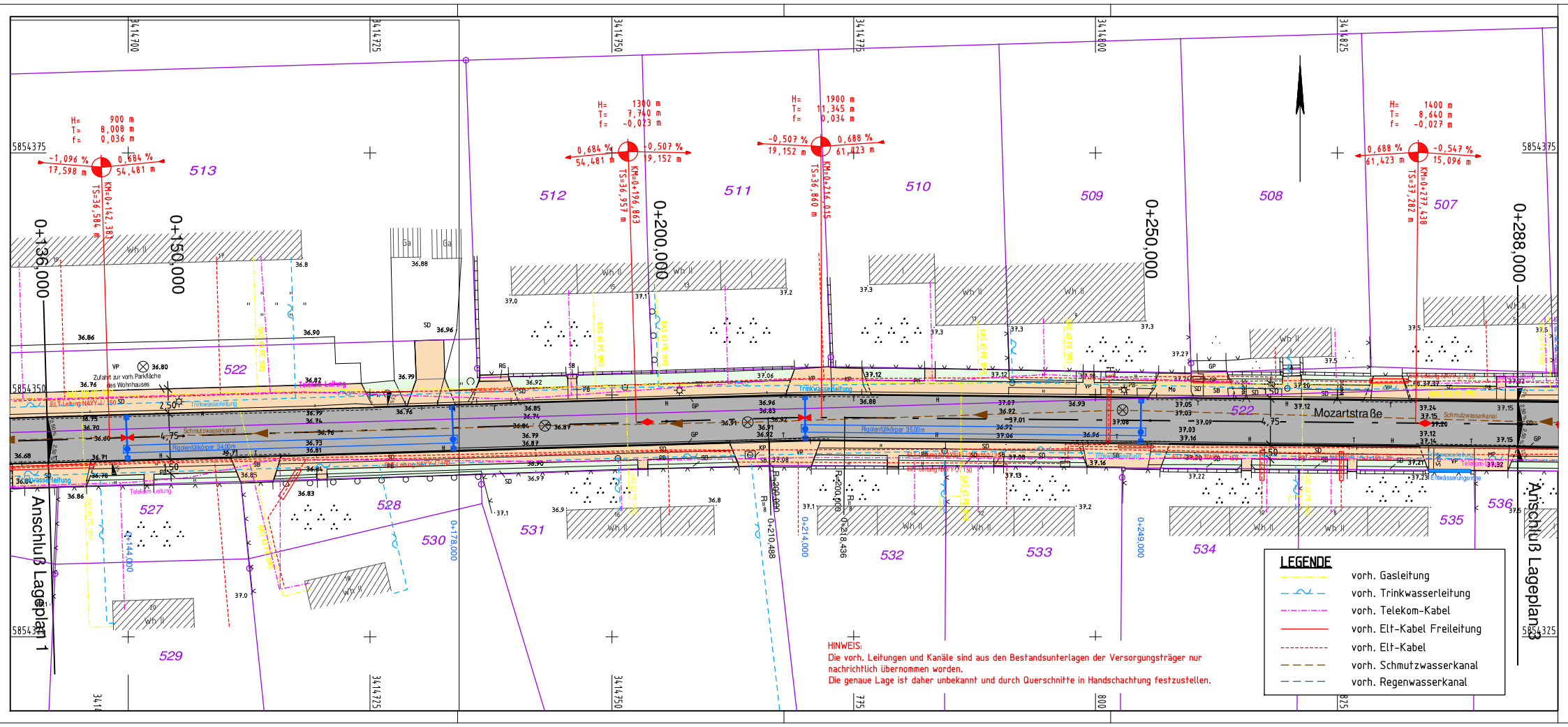

LEGENDE

- Fahrbahn, Asphalt
- Aufpflasterung mit Sinussteinen, Betonsteinpflaster grau
- Gehweg, Zufahrt Betonsteinpflaster grau
- Bankett Schotterrasen
- Grünfläche, Oberboden
- Straßenablauf
- Reinigungsschacht mit Leichtflüssigkeitsabscheider
- Grundstücksgrenze
- 117 Flurstücksnummer
- 38.19 vorh.Höhe
- × 38.10 neue Höhe
- Bordabsenkung
- Rigolenfüllkörperanlage
- H=500m, -0.50% 30.00 m, 0.050% 40.00 m — Neigungsbrechpunkt mit Gefälle (-) und Steigung (+), Länge der Strecke und Ausrundungshalbmesser
- 2.50% Querneigung
- Tiefpunkt
- Hochpunkt

ENTWURFSPLANUNG

Nr.	Art der Änderung	Datum	Name

BEARBEITER
FPG BERATUNG PLANUNG BAUBETREUUNG
Finower Planungsgesellschaft mbH
Altenhofer Straße 13a
16227 EBERSWALDE
Telefon: 03334/306-0
Fax: 03334/306345
E-Mail: info@finower.de
Internet: www.finower.de

gezeichnet	31.01.2012	S.Gosdschan
bearbeitet	31.01.2012	Dipl.-Ing.FH G.Mecke
geprüft-PV	31.01.2012	Dipl.-Ing. Seeberg
geprüft-GL		

STADT EBERSWALDE
DER BÜRGERMEISTER
Bauamt-Sachgebiet Tiefbau

Unterlage	7
Blatt-Nr.	2
Reg.- Nr.	

	Datum	Zeichen
bearbeitet		
gezeichnet		
geprüft		
Maßstab		

Ausbau der Mozartstraße in Eberswalde-Finow

Lageplan

Aufgestellt:
Eberswalde, ...20...

Abteilungsleiter

Bürgermeister in Vertretung

Beigeordneter

Bauamt/Amtsleiter

PLANUNGSGRUNDLAGE: Vermessungsbüro Dipl.-Ing. Reiner Mallon
Öffentlich bestellter Vermessungsingenieur
Rudolf-Breitscheid-Straße 27 16225 Eberswalde

J:\Tiefbau\CARD84\1339_EP ARIAL\A3_LAZ.PLT\Gosdschan\18.01.2012

CARD/1