ENTWURF

Grünzug mit Spielplatz
Michaelisstraße / Goethestraße

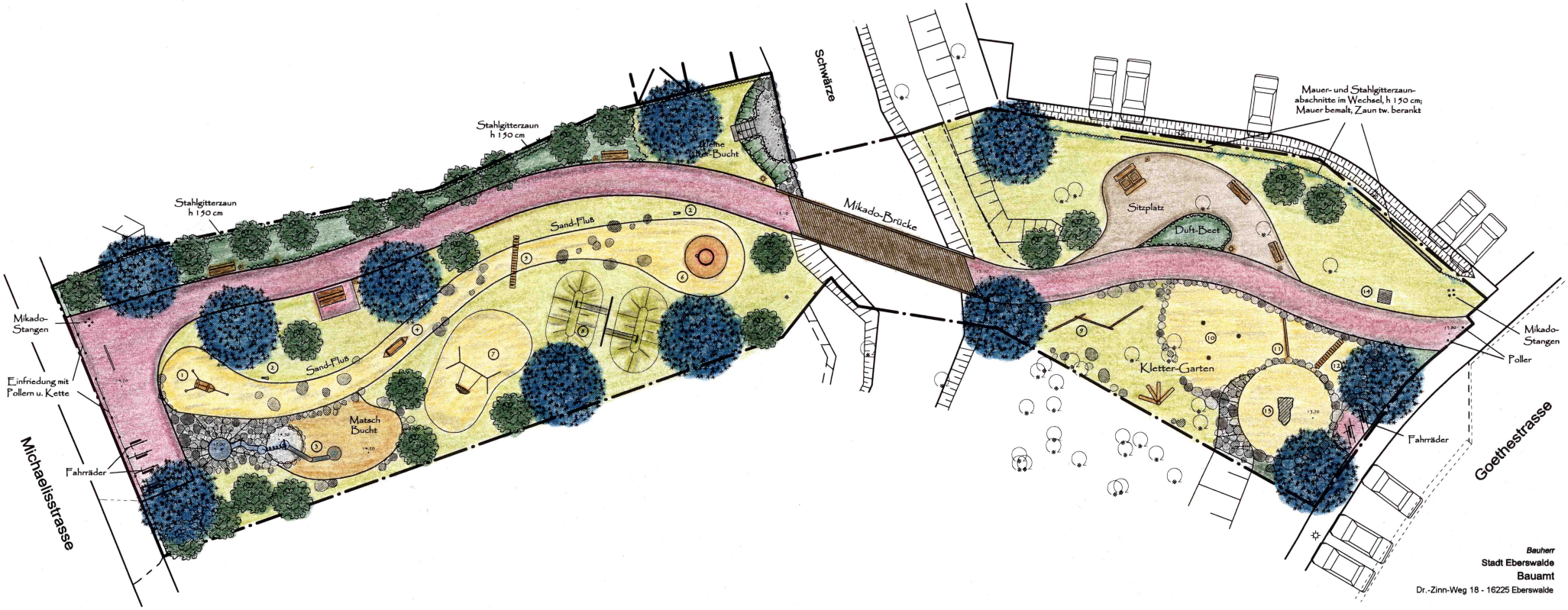

Bauherr
Stadt Eberswalde
Bauamt
Dr.-Zinn-Weg 18 - 16225 Eberswalde

Planung
Büro für Landschaftsplanung
Dipl.-Ing. Günther Schiemann
Teltower Damm 300 - 14167 Berlin
Mail planung@bfl-schiemann.de
Fon 030 / 795 91 56 Fax 030 / 794 10 568