



# Jahresrechnung 2010

Stadt Eberswalde

I.	Feststellung des Ergebnisses	I	1
II.	Kassenmäßiger Abschluss	II	1
III.	Rechenschaftsbericht	III	1 - 50
	1. Allgemeines	III	1
	2. Regelungen zum letzten kameralen Jahresabschluss	III	2 - 3
	3. Entwicklung des Haushaltsvolumens	III	4
	4. Abschlussergebnis	III	4
	4.1 Verwaltungshaushalt	III	4 - 15
	4.2 Vermögenshaushalt	III	16 - 30
	5. Bürgerhaushalt	III	30 - 31
	Anlage 1-2: Übersicht über die Einnahmen/Ausgaben VWHH	III	32 - 33
	Anlage 3-6: Übersicht über die wichtigsten Einnahme- entwicklungen VWHH	III	34 - 37
	Anlage 7: Übersicht über Personalkostenentwicklung	III	38
	Anlage 8-10 Übersicht über die Einnahmen/Ausgaben VMHH	III	39 - 41
	Anlage 10: Abschlussverbesserungen/-verschlechterungen VWHH/VMHH	III	42 - 43
	Anlage 11/12: Auswertung zur Budgetierung und 13 von Schulen	III	44 - 50
IV.	Übersicht über das Vermögen	IV	1
	Anlagevermögen kostenrechnender Einrichtungen	IV	2 - 3
	Abschreibungen kostenrechnender Einrichtungen	IV	4 - 5
	Sachstand zur Erfassung und Bewertung des Städtischen Vermögens	IV	6 - 7
	Sachstand Eröffnungsbilanz	IV	8 - 14
V.	Übersicht über die Schulden	V	1
	Übersicht über die Darlehen	V	2
VI.	Übersicht über die Bürgschaften	VI	1
VII.	Übersicht über die Rücklagen	VII	1
	Übersicht über die Rückstellungen	VII	2
VIII.	Übersicht über die Verwahrgelder	VIII	1 - 2
	Übersicht über die Vorschüsse	VIII	3
IX.	Haushaltsrechnung für Verwaltungshaushalt	IX	1 - 382
X.	Haushaltsrechnung für Vermögenshaushalt	X	1 - 93
XI.	Rechnungsquerschnitt	XI	1 - 8
XII.	Gruppierungsübersicht	XII	1 - 6
XIII.	Sammelnachweis Lohn	XIII	1 - 3
XIV.	Haushaltseinnahme- und -ausgabereste	XIV	1 - 58
XV.	Übersicht über die Rechnungsergebnisse der Budgets (Zusammenfassung)	XV	1 - 2
XVI.	Einzeldarstellung der Rechnungsergebnisse der Budgets im Verwaltungshaushalt	XVI	1 - 111
XVII.	Einzeldarstellung der Rechnungsergebnisse der Budgets im Vermögenshaushalt	XVII	1 - 13

## **Feststellung des Ergebnisses** (in EUR)

<b>Bezeichnung</b>	<b>Verw.-Haushalt</b>	<b>Verm.-Haushalt</b>	<b>Gesamthaushalt</b>
Soll-Einnahmen	54.849.519,02	18.677.604,87	73.527.123,89
+ neue Haushaltseinnahmereste	0,00	0,00	0,00
./. Abgang alter Haushaltseinnahmereste	0,00	49,31	49,31
./. Abgang alter Kasseneinnahmereste	-153.861,53	-36.834,05	-190.695,58
<b>Summe bereinigte Soll-Einnahmen</b>	<b>55.003.380,55</b>	<b>18.714.389,61</b>	<b>73.717.770,16</b>
Soll-Ausgaben	56.422.149,87	23.944.864,44	80.367.014,31
darin enthalten Überschuss nach §39 Abs.3 Satz 2 GemHVO	16.775.006,16		
+ neue Haushaltsausgabereste	138.828,43	0,00	138.828,43
./. Abgang alter Haushaltsausgabereste	1.557.010,85	5.230.474,83	6.787.485,68
./. Abgang alter Kassenausgabereste	586,90	0,00	586,90
<b>Summe bereinigte Soll-Ausgaben</b>	<b>55.003.380,55</b>	<b>18.714.389,61</b>	<b>73.717.770,16</b>
<b>Fehlbetrag</b>	<b>0,00</b>	<b>0,00</b>	<b>0,00</b>

## **Kassenmäßiger Abschluss 2010** (in EUR)

<b>Bezeichnung</b>	<b>Verw.-Haushalt</b>	<b>Verm.-Haushalt</b>	<b>Gesamthaushalt</b>
Soll-Einnahmen	55.299.793,98	18.723.484,72	74.023.278,70
+ neue Haushaltseinnahmereste	0,00	0,00	0,00
./. Abgang auf Haushaltseinnahmereste aus Vorjahren	0,00	49,31	49,31
./. Abgang auf Kasseneinnahmereste aus Vorjahren	314.427,92	5.585,17	320.013,09
+ Restbereinigung (Globalabsetzung Vorjahr)	468.289,45	42.419,22	510.708,67
./. Restbereinigung des laufenden Rechnungsjahres	450.274,96	45.879,85	496.154,81
<b>Bereinigte Soll-Einnahmen</b>	<b>55.003.380,55</b>	<b>18.714.389,61</b>	<b>73.717.770,16</b>
Soll-Ausgaben	56.422.149,87	23.944.864,44	80.367.014,31
+ neue Haushaltsausgabereste	138.828,43	0,00	138.828,43
./. Abgang auf Haushaltsausgabereste aus Vorjahren	1.557.010,85	5.230.474,83	6.787.485,68
./. Abgang auf Kassenausgabereste aus Vorjahren	586,90	0,00	586,90
<b>Bereinigte Soll-Ausgaben</b>	<b>55.003.380,55</b>	<b>18.714.389,61</b>	<b>73.717.770,16</b>
<b>Mehr- bzw. Minderausgaben</b>	<b>0,00</b>	<b>0,00</b>	<b>0,00</b>
Ist-Einnahmen	57.696.683,85	26.366.966,20	84.063.650,05
Ist-Ausgaben	58.085.926,18	26.098.017,10	84.183.943,28
<b>Buchmäßiger Kassenbestand</b>	<b>-389.242,33</b>	<b>268.949,10</b>	<b>-120.293,23</b>
+ Kasseneinnahmereste	1.014.310,24	283.107,27	1.297.417,51
+ Haushaltseinnahmereste	0,00	0,00	0,00
./. Kassenausgabereste	486.239,48	552.056,37	1.038.295,85
./. Haushaltsausgabereste	138.828,43	0,00	138.828,43
<b>evtl. Differenz</b>	<b>0,00</b>	<b>0,00</b>	<b>0,00</b>
Verwahrgelder - Bestand -			31.351.210,85
Vorschüsse - Bestand -			-236.138,45
<b>Buchungsmäßiger Kassenbestand gesamt</b>			<b>30.994.779,17</b>

<b>Inhaltsverzeichnis</b>	<b>Seite</b>
<b>1. Allgemeines</b> .....	1
<b>2. Regelungen zum letzten kameralen Jahresabschluss</b> .....	2
2.1. Periodenabgrenzung .....	2
2.2. Kassenreste.....	2
2.3. Haushaltsreste.....	2
2.3.1. Leistung wurde in 2010 erbracht, Rechnung steht noch aus .....	2
2.3.2. Leistung und Rechnung stehen noch aus: .....	3
2.4. Nicht verwendete Fördermittel.....	3
2.5. Rücklagen / Rückstellungen .....	3
<b>3. Entwicklung des Haushaltsvolumens im Jahr 2010</b> .....	4
<b>4. Abschlussergebnis</b> .....	4
4.1. Verwaltungshaushalt .....	4
4.1.1. Einnahmen .....	4
4.1.2. Ausgaben .....	9
4.2. Vermögenshaushalt.....	16
4.2.1. Einnahmen .....	16
4.2.2. Ausgaben .....	20
4.2.3. Verpflichtungsermächtigungen .....	30
<b>5. Bürgerhaushalt</b> .....	30
5.1. Regenrückhaltebecken Brandenburgisches Viertel.....	30
5.2. Bolzplatz Stadtmitte.....	30
5.3. Schaffung von Sitzmöglichkeiten in der Bushaltstelle vor Kaufland Schönholzer Straße ...	30
5.4. Schaffung einer Begegnungsstätte Finower Bürger.....	31
5.5. Einseitiger Fußweg Neue Straße und Straßenbeleuchtung Promenade Nordend.....	31

## **1. Allgemeines**

Die Haushaltssatzung 2010 wurde von der Stadtverordnetenversammlung der Stadt Eberswalde am 17.12.2009 beschlossen (Beschluss-Nr. 14-173/09).

Die Haushaltssatzung vom 17.12.2009 war ausgeglichen und enthielt keine genehmigungspflichtigen Teile. Sie wurde im Amtsblatt vom 11.01.2010 veröffentlicht.

Am 30.09.2010 beschloss die Stadtverordnetenversammlung die 1. Nachtragshaushaltssatzung 2010 (Beschluss 21/233/10). Laut Aussage des Landesamtes für Datenverarbeitung und Statistik müssen auf der Grundlage der Festlegungen des Bundes Maßnahmen des Konjunkturpaketes II im Vermögenshaushalt dargestellt werden, auch wenn es sich um Instandsetzungen handelt. Dieses wurde im Nachtragshaushalt eingearbeitet.

Des Weiteren sollten die mit der Jahresrechnung 2009 gebildeten Haushaltsreste im Sammelnachweis Personal in die Sonderrücklage „Rückstellungen Altersteilzeit“ gebucht werden, um zukünftige Tarifanpassungen finanzieren zu können, die auch für Beschäftigte im Rahmen der Altersteilzeit während der Freizeitphase gezahlt werden müssen. Weiterhin wurden Änderungen im Stellenplan vorgenommen und eingearbeitet.

Die Veröffentlichung dieser Satzung erfolgte am 18.10.2010 im Amtsblatt Eberswalde.

## 2. Regelungen zum letzten kameralen Jahresabschluss

### 2.1. Periodenabgrenzung

In der Kameralistik gilt das Kassenwirksamkeitsprinzip. In der Doppik das Prinzip der Periodengerechtigkeit.

Rechnungen, die im Januar 2011 für den Leistungszeitraum 2010 eingehen, sind unter kameralen Gesichtspunkten 2011 zu buchen, unter doppischen Gesichtspunkten 2010.

Um den Anforderungen der Doppik ab 01.01.2011 gerecht zu werden, wurde Folgendes festgelegt:

Die Periodenabgrenzung ist bereits mit dem Jahresabschluss 2010 anzuwenden. Das heißt, dass alle Rechnungen, deren Aufwand oder Ertrag dem Jahr 2010 zuzurechnen sind, bis zum Abschlussstichtag auf das Jahr 2010 zu buchen waren.

Als Abschlussstichtag wurde der 31.01.2011 festgesetzt.

*Der Start in das doppische Rechnungswesen verläuft damit im Punkt Rechnungsabgrenzung fehlerfrei.*

### 2.2. Kassenreste

Die Festlegung zur Periodenabgrenzung bedeutet, dass Einnahmen und Ausgaben, die im Jahr 2010 verursacht wurden, bis zum Abschlussstichtag auf 2010 zu buchen sind. Kassenseitig sind diese Einnahmen und Ausgaben jedoch der Finanzrechnung 2011 zuzuordnen. *Damit verbunden ist der Ausweis erhöhter Kassenreste im letzten kameralen Jahresabschluss.*

### 2.3. Haushaltsreste

Haushaltsausgabereste (zukünftig Ermächtigungsübertragungen) werden im kameralen System im alten Jahr dem Rechenergebnis zugerechnet; im doppischen System dem neuen Jahr. Dadurch entsteht im Übergangsjahr folgendes Problem:

*Bei Bildung von Haushaltsresten im letzten kameralen Abschluss würde eine Doppelbelastung entstehen (Belastung in 2010 und 2011)*

Haushaltseinnahmereste sind im doppischen System nicht mehr möglich.

Folgende Lösungen sind je nach Fallkonstellation angewendet worden:

#### 2.3.1. Leistung wurde in 2010 erbracht, Rechnung steht noch aus

##### a) Verwaltungshaushalt:

- HAR wird im letzten kameralen Abschluss ausgewiesen.
- In der Eröffnungsbilanz werden hierfür „Rückstellungen für ausstehende Rechnungen“ ausgewiesen. (Im Jahresabschluss 2011 wird die Inanspruchnahme der Mittel aus der Rückstellung als negativer Aufwand in 2011 gebucht. Der Aufwand aus der Inanspruchnahme der Haushaltsreste wird somit neutralisiert und die Doppelbelastung in den Haushaltsjahren vermieden.)

##### b) Vermögenshaushalt:

- Nach den Bewertungsrichtlinien für die Eröffnungsbilanz sind fertig gestellte Vermögensgegenstände voll zu bewerten. Ausstehende Rechnungen sind als Verbindlichkeit auszuweisen.
- Im Vermögenshaushalt wurden hierfür keine HAR gebildet, sondern in Höhe der ausstehenden Rechnungen Zuführungen zu Verwahrkonten ausgewiesen, welche in der Eröffnungsbilanz als Verbindlichkeit erscheinen.  
Aus diesen Verbindlichkeitskonten werden diese Rechnungen in 2011 bezahlt.

2.3.2. Leistung und Rechnung stehen noch aus:

Rückstellungen oder Verbindlichkeiten hierfür sind in der Eröffnungsbilanz unzulässig. Unterlassene Instandhaltungen, die in 2010 vorgesehen waren, aber erst in 2011 ausgeführt werden, sind in der Eröffnungsbilanz wert mindernd zu berücksichtigen.

Erst in den Folgebilanzen dürfen „Rückstellungen für unterlassene Instandhaltungen“ gebildet werden, wenn die Instandhaltung zeitnah umgesetzt wird.

Lösung: - kein Haushaltsausgaberest und keine Verbindlichkeit in der Jahresrechnung 2010  
- Zusätzliche Einplanung in 2011

2.4. Nicht verwendete Fördermittel

In 2010 eingegangene Fördermittel, welche nicht verwendet wurden, stellen Verbindlichkeiten im Rahmen der Eröffnungsbilanz dar. Auch hierfür wurden Verwahrgelder als Verbindlichkeiten ausgewiesen.

Nicht verbrauchte Mittel aus der Investitionspauschale sind bereits mit dem letzten kameralen Abschluss einer Sonderrücklage zuzuführen und stehen dort zur Finanzierung zukünftiger Investitionen zur Verfügung.

2.5. Rücklagen / Rückstellungen

Mit dem Jahresabschluss 2010 werden folgende in der Eröffnungsbilanz auszuweisenden Rückstellungen bereits dem Verwahrkonto zugeführt und nicht in der allgemeinen Rücklage ausgewiesen:

1. Rückstellung für ungewisse Verbindlichkeiten im Rahmen des Finanzausgleiches und von Steuerschuldverhältnissen: in Höhe der Schlusszahlung der Gewerbesteuerumlage in 2011 für 2010
2. Rückstellung für die Sanierung von Altlasten: in der von Liegenschaften ermittelten Höhe.

Folgende in der Eröffnungsbilanz auszuweisenden Rückstellungen / Rechnungsabgrenzungsposten werden nicht dem Verwahrkonto zugeführt:

3. Pensionsrückstellungen
4. Beihilferückstellungen
5. passive Rechnungsabgrenzungsposten für Grabnutzungsgebühren

Begründung:

Im kameralen Jahresabschluss wird der Überschuss im Verwaltungshaushalt, welcher i. d. R. (bereinigt um Haushalts- und Kassenreste) den liquiden Mitteln entspricht, der allgemeinen Rücklage zugeführt. Damit stehen alle nicht verwendeten liquiden Mittel in den Rücklagen zur Finanzierung von Auszahlungen in den Folgejahren zur Verfügung.

Mit der Eröffnungsbilanz hat die Gemeinde verschiedene Rückstellungen auszuweisen. Für die Inanspruchnahme dieser Mittel müssen ebenfalls liquide Mittel zur Verfügung stehen.

Eine Regelung, ob diese Rückstellungen mit liquiden Mittel abgedeckt sein müssen - und diese Rückstellungen deshalb zugeführt werden müssen -, lag bis zur Erstellung des Jahresabschlusses nicht vor. Eine Bereitstellung von Kassenmitteln für diese Rückstellungen erscheint plausibel. Deshalb wurde o. g. Verfahrensweise festgelegt.

Für Pensionsrückstellungen, Beihilferückstellungen ist die Wahrscheinlichkeit einer kassenwirksamen Inanspruchnahme nicht zu erwarten. Ebenfalls handelt es sich bei der Auflösung von Rechnungsabgrenzungsposten nicht um kassenwirksame Zahlungen. Eine Zuführung bereits mit dem Jahresabschluss 2010 auf ein Verwahrkonto wird hier nicht vorgenommen.

Hierbei ist zu beachten, dass Rückstellungen, denen kein ergebniswirksamer Aufwand gegenübersteht, das sich als Saldo aus dem Vermögen und den Schulden neben den Rücklagen ergebende Basis-Reinvermögen verringern.

Diese Rückstellungen werden somit zu Lasten des Basis-Reinvermögens ausgewiesen.

### 3. Entwicklung des Haushaltsvolumens im Jahr 2010

Die Stadt Eberswalde hatte seit 01.01.2010 einen formell ausgeglichenen Haushalt. Es konnte eine Zuführung an den Verwaltungshaushalt von 2.980.000 Euro eingeplant werden.

Das Rechenergebnis für das Jahr 2010 weist einen materiellen Haushaltsausgleich aus. Die Zuführung vom Verwaltungs- an den Vermögenshaushalt beträgt 1.126.440,56 Euro.

<b>Einnahmen</b>	Verwaltungs- haushalt/Euro	Vermögens- haushalt/Euro	Gesamt/Euro
Haushaltsplan 2010	56.950.700,00	21.263.900,00	78.214.600,00
Jahresrechnung 2010	55.003.380,55	18.714.389,61	73.717.770,16
Veränderung der Jahresrechnung zum Haushalt in Euro	-1.947.319,45	-2.549.510,39	-4.496.829,84
in %	- 3,4 %	- 12,0 %	- 5,7 %
<b>Ausgaben</b>	Verwaltungs- haushalt/Euro	Vermögens- haushalt/Euro	Gesamt/Euro
Haushaltsplan 2010	56.950.700,00	21.263.900,00	78.214.600,00
Jahresrechnung 2010	55.003.380,55	18.714.389,61	73.717.770,16
Veränderung der Jahresrechnung zum Haushalt in Euro	-1.947.319,45	-2.549.510,39	-4.496.829,84
in %	- 3,4 %	- 12,0 %	- 5,7 %

### 4. Abschlussergebnis

#### 4.1. Verwaltungshaushalt

##### 4.1.1. Einnahmen

Rechnungsergebnisse der allgemeinen Deckungsmittel der Jahre (TEUR):

	2007	2008	2009	2010
Grundsteuer A	30	27	31	31
Grundsteuer B	3.533	3.345	3.559	3.672
Gewerbesteuer	7.695	5.399	7.456	6.107
Hunde-, Vergnügungs-, Zweitwohnungssteuer	191	195	248	253
Anteil an der Einkommensteuer	4.768	6.740	6.097	5.885
Familienleistungsausgleich	1.095	1.102	1.070	1.025
Anteil an der Umsatzsteuer	1.274	1.327	1.302	1.332
Allg. Schlüsselzuweisungen	17.125	20.009	19.621	18.877
Zuweisungen für übertragene Aufgaben	648	661	660	673
Schullastenausgleich	490	375	375	320



Allg. Deckungsmittel	36.849	39.180	40.419	38.175
./i. Kreisumlage	12.940	14.396	15.528	14.949
./i. Gewerbesteuerumlage	781	526	534	420
= Überschuss Allg. Deckungsmittel	23.128	24.258	24.357	22.806

## Rechnungsergebnisse der Gebühren, Entgelte und zweckgebundenen Abgaben (TEUR):

	2007	2008	2009	2010
Gruppierung 10, 11, 12	4.150	4.196	4.318	4.517

## Rechnungsergebnisse der sonstigen Einnahmen (TEUR):

	2007	2008	2009	2010
Mieten (Pachten (Gr. 14))	1.858	1.819	1.608	1.543
Erlöse (Gr. 13)	312	332	304	291
Sonstige (Gr. 15)	219	195	145	181
Erstattungen (Gr. 16)	1.311	1.235	1.509	1.304
Zuweisungen/Spenden (Gr. 17)	3.428	3.794	4.892	5.706
Zinseinnahmen (Gr. 20)	368	699	589	284
Konzessionsabgaben (Gr. 22)	1.269	1.390	1.312	1.236
Weitere Finanzeinn.(Gr. 26)	672	753	888	698

## Rechnungsergebnisse der Zuführung vom Vermögenshaushalt an den Verwaltungshaushalt (TEuro):

	2007	2008	2009	2010
Zuführung vom VMHH (Gr. 280)	0	0	1.660	0
Zuführung vom VMHH (Gr. 287)	0	570	0	862

Die Gruppierung 280 ist die Zuführung vom Vermögenshaushalt an den Verwaltungshaushalt. Hier wurde 2009 eine Zuführung in Höhe der verbrauchten investiven Schlüsselzuweisung für Instandsetzungsmaßnahmen vorgenommen.

Die Gruppierung 280 ist die Zuführung vom Vermögenshaushalt an den Verwaltungshaushalt aus der Entnahme der Sonderrücklage "Rückstellungen Altersteilzeit".

## Entwicklung der Gesamteinnahmen VWHH (TEUR):

	2007	2008	2009	2010
Summe bereinigte Solleinnahmen	50.476	54.063	58.371	55.003

Insgesamt wies das Rechnungsergebnis 2010 1.947.319,45 Euro weniger Einnahmen aus als geplant.

In nachfolgender Tabelle werden Abweichungen zum Plan über 50.000 T€ dargestellt.

Es liegen noch wesentlich mehr Abweichungen zum Plan vor, die jedoch unter dem Betrag von 50.000 Euro liegen und aus Übersichtlichkeit und Aufwandsgründen nicht näher erläutert werden.

Nr.	Haushaltsstelle	Bezeichnung	Plan	Anordnungssoll	mehr /weniger
1)	02200.16410	Erstattung Kindergeld	650.000	182.689,00	-467.311,00
2)	32300.11100	Eintrittsgelder	1.100.000	1.049.443,60	-50.556,40

3)	32300.17200	Zuweisungen vom Kreis – div. Maßnahmen	0	226.188,18	+226.188,18
4)	40020.16201	Kostenausgleich für Betreuung von Kindern aus anderen Gemeinden	140.000	210.412,50	+70.412,50
5)	40200.16420	Erstattungen von Ausgaben für Arbeitsgelegenheiten	624.000	393.383,74	-230.616,26
6)	40200.17420	Einnahme vom Job- Center für MAE	795.000	331.766,00	-463.234,00
7)	46480.17810	Rückzahlung Zuschuss Vorjahr	0	55.412,89	+55.412,89
8)	46487.17810	Rückzahlungen Zuschuss Vorjahr	0	86.465,13	+86.465,13
9)	61300.10001	Bauprüfgebühren (Kassenzeichen) f. techn. Bauaufsicht	150.000	257.231,00	+107.231,00
10)	61300.10008	Bauprüfgebühren (Kassenzeichen) f. rechtl. Bauaufsicht	60.000	0	-60.000,00
11)	67500.11002	Straßenreinigungsge- bühren	0	58.217,56	+58.217,56
12)	75000.11000	Grabnutzungsgebühren für Grabstellen	150.000	0,00	-150.000,00
13)	75000.11005	Grabnutzungsgebühren für Urnengräber	150.000	94.361,34	-55.638,66
14)	75000.11006	Grabnutzungsgebühren für Grabstellen PK	0	236.250,53	+236.250,53
15)	81700.22000	Konzessionsabgaben	1.388.000	1.236.109,15	-151.890,85
16)	88000.14110	Pachten für Erholungsgrundstücke	120.000	174.195,43	+54.195,43
17)	90000.00100	Grundsteuer B	3.530.000	3.625.545,92	+95.545,92
18)	90000.00101	Grundsteuer B – interne Leistungsbeziehung	0	51.678,07	+51.678,07
19)	90000.00300	Gewerbsteuer	5.500.000	6.287.788,22	+787.788,22
20)	90000.01000	Anteil an der Einkom- mensteuer	5.175.300	5.885.595,00	+710.295,00
21)	91000.20700	Zinseinnahmen von privaten Unternehmen	30.000	111.531,64	+81.531,64
22)	91000.27000	Kalkulatorische Einnah- men - Abschreibungen	45.300	95.345,32	+50.045,32
23)	91000.28000	Zuführung vom Vermögenshaushalt	2.980.000	0,00	-2.980.000,00
24)	91000.28700	Zuf. v. Vermögenshaus- halt aus der Entnahme der Sonderrücklage "Rückstellungen Altersteilzeit"	1.103.100	861.620,63	-241.479,37

Erläuterungen zu den erheblichen Abweichungen:

Ziff. 1)

Mit dem neuen Personalabrechnungsprogramm von P& I werden die Erstattungen für Kindergeld bei der Lohnabrechnung gegen gebucht (i.V.m. 02200.44410), so dass die Einnahmen und Ausgaben in gleicher Höhe geringer sind, als geplant. Hier soll es 2011 eine Korrektur im Programm geben, die dem Bruttoprinzip gerecht wird.

Ziff. 2)

Zusätzliche, fast tägliche Medienpräsenz in Rundfunk, Presse und Fernsehen erbrachten auf Grund der kalten Witterung im Winter bzw. heißen Tagen im Sommer trotzdem nicht die erhofften Besuchereinnahmen im Zoo. Dadurch sind die Eintrittsgelder geringer ausgefallen als geplant.

Ziff. 3)

Die Fördermittel für das HH Jahr 2009 vom Landkreis Barnim für diverse Maßnahmen im Zoo konnten nicht termingerecht abgefordert werden, da die Maßnahme hierfür erst 2010 fertig gestellt wurde, demzufolge sind diese Fördermittel auch erst in das HH Jahr 2010 eingegangen.

Ziff. 4)

Bei der Ermittlung des Kostenausgleiches wurde bei der Planung für 2010 von den betreuten Kindern aus anderen Gemeinden im Jahr 2009 ausgegangen. Im Jahr 2010 wurden in den Kindertagesstätten in der Stadt Eberswalde mehr Kinder aus anderen Gemeinden betreut. In dieser Haushaltsstelle fließen die Erträge von allen Kindertagesstätten in städtischer und freier Trägerschaft ein.

Ziff. 5 und 6)

Im Projektstab Beschäftigungsförderung ergeben sich die Mindereinnahmen im Wesentlichen aus der erheblich reduzierten MAE-Teilnehmerzuweisung. In dem zu Grunde liegenden öffentlich-rechtlichen Vertrag war für das Haushaltsjahr 2010 eine Teilnehmerzahl von bis zu 600 Teilnehmern vereinbart. Diese Zahl wurde bei Aufstellung des Haushaltsplanentwurfes zu Grunde gelegt. Der Stand der Teilnehmerzahlen erreichte während des Jahres ca. 300, weshalb sich sowohl einnahmeseitig als auch ausgabeseitig entsprechende Abweichungen ergaben. Darüber hinaus war witterungsbedingt in den Monaten Januar und Februar 2010 in weiten Teilen eine Maßnahmenpause vereinbart worden (i.V.m. 40200.41521 und 40200.63020).

Ziff. 7)

Die Buckow gGmbH ist Träger der Kindertagesstätte „Haus der fröhlichen Kinder“ in der A.-v.-Humboldt-Straße in Eberswalde.

Die Stadt Eberswalde gewährt der Kita „Haus der fröhlichen Kinder“ jährlich einen Zuschuss in Form einer Vorauszahlung für die Betriebskosten zur Betreuung der Kindertagesstätte.

Zum Jahresende werden die tatsächlich angefallenen Betriebskosten geprüft und der Bewilligungsbescheid über den Betriebskostenzuschuss wird ggf. angepasst. Dadurch erfolgte eine Rückzahlung aus Vorjahren.

Ziff. 8)

Bei der Prüfung der Betriebskosten aus den Jahren 2007 – 2008 der Kita „Kinderland“ wurde festgestellt, dass weniger Betriebskosten angefallen sind als bezuschusst wurden. Das bedeutet, dass die nicht verwendeten Zuschussgelder von 2007 und 2008 an die Stadt Eberswalde zurückgezahlt werden müssen.

Dabei handelt es sich um Beträge in Höhe von 35.679 € und 50.786,11 €. Da der Schuldner diese Beträge nicht in einer Summe aufbringen kann, wurde eine Ratenzahlung vereinbart. Von den angeordneten 86.465,13 € im Jahr 2010 wurden bereits 2010 38.679,02 € an die Stadt zurückgezahlt. Für die restlichen 47.786,09 € wurde ein Kassenrest gebildet.

Ziff. 9 und 10)

In beiden Haushaltsstellen handelt es sich um Bauprüfgebühren. Bei der Summierung beider Haushaltsstellen erscheint folgendes Ergebnis:

Plan:	210.000,00 €
angeordnet:	257.231,00 €
Differenz:	+47.231,00 €

Das Erreichen von Bauanträgen, insbesondere aus der Privatwirtschaft, ist schwer zu planen bzw. im Bauvolumen (hieraus sind die Bauprüfgebühren zu ermitteln) zu schätzen. Im Jahr 2010 ist die Höhe der Mehreinnahmen bei den Bauprüfgebühren auf das Einreichen/Genehmigen von Bauvorhaben mit einer Rohbausumme, wie z. B. ein Solarkraftwerk, eine Produktionshalle auf dem TGE-Gelände oder eine Photovoltaikanlage zurück zu führen.

Ziff. 11)

Auf Grund von Personalverstärkungen konnten Rückstände in den Straßenreinigungsgebühren ab 2007 aufgearbeitet werden.

Ziff. 12, 13 und 14)

Unter der Haushaltsstelle 75000.10000 wurden bis Februar 2010 die Grabnutzungsgebühren für **Erdbestattungen** gebucht. Danach wurde diese Haushaltsstelle nicht mehr angesprochen, da Personenkonten eingerichtet wurden und nun diese Einnahmen unter 75000.11006 gebucht werden.

In der Haushaltsstelle 75000.11005 wurden die Grabnutzungsgebühren für **Urnengräber** gebucht. Durch Buchungsfehler sind ein Teil der Einnahmen auch auf die Haushaltsstelle 75000.11006 gebucht worden. In der Gesamtsumme wurden die Planansätze erreicht.

Ziff. 15)

Die Konzessionsabgabe wird umsatzsteuermäßig für die Menge an durchgeleitetem Strom und Gas ermittelt. Hierfür gibt es verschiedene Einflussfaktoren, wie beispielsweise die sinkende Einwohnerzahl und somit weniger Energieabnehmer, aber auch Wetterschwankungen können die Menge beeinflussen.

Ferner ist ersichtlich, dass die Zahl der Sonderkunden mit preiswerteren Tarifen zugenommen hat. Dadurch wurde weniger Konzessionsabgabe gezahlt.

Ziff. 16)

Im Ergebnis der Überprüfungen von Pachtflächen in den Pachtverträgen konnten Pachteinnahmen erhöht werden.

Ziff. 17 und 18)

Die Überprüfung der Ersatzbemessungsunterlagen für die Wohnungen der WHG und WBG hinsichtlich der qm -Angabe führten zu Korrekturen, die auch zu Nachveranlagungen zurück liegender Jahre führte.

Weiterhin wurden Messbescheide des Finanzamtes eingearbeitet, die geänderte Nachveranlagungen der Grundsteuer B rückwirkender Jahre betrafen.

Ziff. 19)

Auch im Jahr 2010 führten Betriebsprüfungen seitens des Finanzamtes zu Messbetragsänderungen und gleichzeitig zur Neuberechnung der Gewerbesteuer. Durch erhöhte Gewinnerzielung der Unternehmen wurden höhere Gewerbesteuervorauszahlungen vorgenommen, die ebenfalls Neuberechnungen der Gewerbesteuer zur Folge hatten.

Ziff. 20)

Durch die aktuelle Finanzkrise wurde von einem höheren Rückgang der Steuereinnahmen ausgegangen. Der tatsächliche Rückgang gegenüber dem Vorjahr betrug jedoch nur knapp 10% für Eberswalde.

Ziff. 21)

Die positive Entwicklung der Zinseinnahmen liegt darin begründet, dass im Haushaltsjahr 2009 Termingelder über das Jahresende hinaus längerfristig angelegt wurden. Zu diesem Zeitpunkt konnten Zinsen noch mit recht hohem Zinsniveau vereinbart werden.

Ziff. 22)

Bei der Planung wurde nur pauschal eingeschätzt, wie hoch die kalkulatorischen Einnahmen für Abschreibungen und Verzinsung sein könnten. Da es sich um eine innere Verrechnung handelt, konnten mit diesen Mehreinnahmen die Mehrausgaben in den Budgets 32.00 – Ordnungsamt und 67.00 – Bauhof gedeckt werden.

Ziff. 23)

Vor den Abschlussbuchungen im Verwaltungshaushalt weist das Ergebnis 1.216.936,56 € Mehreinnahmen aus, so dass im Verwaltungshaushalt keine zusätzlichen Mittel aus der Rücklage benötigt wurden (i.V.m. 91000.90000) und stattdessen eine Zuführung vom Verwaltungshaushalt an den Vermögenshaushalt gebucht werden konnte.

Die Einsparungen im Verwaltungshaushalt haben verschiedene Ursachen:

1. Abgang alter Haushaltsausgabereste: 1.557 TEUR
2. Bedingt durch die Umstellung auf Doppik wurden mit der Jahresrechnung 2010 keine neuen Haushaltsausgabereste gebildet. Die Fachämter waren stattdessen aufgefordert, absehbare Restmittel zusätzlich als Plan 2011 einzugeben. Im Plan 2011 wurden hierfür 2,2 Mio. € zusätzlich als Plan eingestellt. Die zusätzlichen Mittel 2011 werden jedoch nach Inanspruchnahme 2010, die bis zum Abschlusstag möglich war, gesperrt.
3. Weitere Abweichungen im Plan sind im Rechenschaftsbericht erläutert.

Ziff. 24)

Im Laufe des Haushaltsjahres 2010 wurde festgestellt, dass die geplanten Mittel nicht in vollem Umfang benötigt werden. (i. V. m. 91000.90700 und 91000.31700).

#### 4.1.2. Ausgaben

##### Rechnungsergebnis der wichtigsten Ausgabearten (TEUR)

	2007	2008	2009	2010
Personalkosten, Honorare, Aufwandsentschädigungen	20.924	22.006	23.888	21.667
Unterhaltung der Grundstücke und baulichen Anlagen	1.411	3.036	3.370	1.441
Geräte, Ausstattungen, sonst. Gebrauchsgegenstände	415	407	354	339
Mieten, Pachten	822	816	910	774
Heizung, Strom, Wasser etc.	2.854	2.458	2.231	2.106
weitere Verwaltungs- und Betriebsausgaben	1.728	2.293	2.466	2.033
Steuern, Geschäftsausgaben, Spendenverwendung, etc.	1.445	1.344	1.482	939
Erstattungen von Ausgaben	515	324	440	456
Zuschüsse an Vereine, freie Träger, Begrüßungsgeld, etc.	1.098	1.108	1.405	1.400
Zuweisungen und Zuschüsse an Land, Zweckverbände, Gesellschaften, KAG, etc.	240	186	241	105
Zinsausgaben (incl. Zinsausgaben aus Gewerbesteuer)	648	633	594	545

Erläuterung zum Rückgang der Personalkosten gegenüber 2009:

1. 2009 wurden für ca. 850 TEUR Haushaltsreste gebildet. Diese Beträge sind im Nachtragshaushalt 2010 vom Ansatz gekürzt worden und der Rücklage für Altersteilzeit zugeführt.
2. Kindergeldzahlungen sind in Höhe von 467 TEUR nicht extra ausgewiesen, weil mit dem neuen Personalabrechnungsprogramm von P& I das Kindergeld bei der Lohnabrechnung Die Erstattung vom Finanzamt gegen die Ausgabe gebucht wurde (i.V.m. 02200.16410), so dass die Einnahmen und Ausgaben in gleicher Höhe geringer sind, als geplant.
3. Bei den Vergütungen für MAE - Arbeitsgelegenheiten sind 464 TEUR nicht ausgegeben worden. Die Teilnehmerzahl hat sich sehr stark reduziert. Bei der Planung wurde von einer Teilnehmerzahl von 600 Beschäftigten ausgegangen, aber im Laufe des Jahres waren es nur 300 Beschäftigte.
4. Weiterhin sind 440 TEUR Personalkosten im Sammelnachweis nicht ausgegeben worden. Dieses ergibt sich aus der Nichtinanspruchnahme durch Langzeiterkrankungen ohne Vertretung, Langzeiterkrankungen mit Vertretung aber Einstellung in einer anderen Stufe, Zeiten von Mutterschutz, Beschäftigungsverbot und Elternzeit ohne Einstellung einer Vertretung sowie vorübergehende Nichtbesetzung von Stellen.

Die Minderausgaben bei der Unterhaltung der Grundstücke und baulichen Anlagen liegt darin begründet, dass keine Haushaltsausgabereste gebildet, dafür aber die Haushaltsansätze 2011 erhöht wurden.

Entwicklung der Gesamtausgaben VWHH (TEUR):

	2007	2008	2009	2010
Summe bereinigte Sollausgaben	50.476	54.259	58.371	55.003

Davon Abdeckung Soll-Fehlbetrag Vorjahre (TEUR):

	2007	2008	2009	2010
Abdeckung Sollfehlbetrag Vorjahr	0	0	0	0

Insgesamt wies das Rechnungsergebnis 2010 1.947.319,45 Euro weniger Ausgaben aus als geplant.

Die erheblichen Abweichungen zum Plan (über 50 TEUR) sind bei folgenden Ausgaben zu verzeichnen:

Nr.	Haushalts- stelle	Bezeichnung	Plan	Anordnungssoll	mehr /weniger
1)	02000.50102	Reparaturleistungen Rathaus	60.000	0,00	-60.000,00
2)	02200.44410	Kindergeld	650.000	182.689,00	-467.311,00
3)	06000.57000	Software	52.000	0,00	-52.000,00
4)	32300.50005	Einzelmaßnahmen zur energetischen Gebäudesanierung	0	184.949,54	+184.949,54
5)	40200.41521	MAE-Arbeitsgelegen- heiten / Vergütung Lohn	795.000	330.763,40	-464.236,60
6)	40200.63020	Sachkosten für Arbeitsgelegenheiten	471.300	247.900,58	-223.399,42

7)	61000.65520	FNP/LP – Fortschreibung	53.000	67,55	-52.932,45
8)	61000.65540	EFRE / INSEK Programmmanagement	96.000	0,00	-96.000,00
9)	79101.57050	Innenstadtmanagement	60.000	0,00	-60.000,00
10)	80000.84100	Kapitalertragssteuer	881.000	441.864,61	-439.135,39
11)	90000.81000	Gewerbesteuerumlage	497.200	420.325,00	-76.875,00
12)	91000.80600	Zinsausgaben an sonst. öff.Unternehmen mit Sonderrechnung	398.800	111.236,57	-287.563,43
13)	91000.80700	Zinsausgaben an private Unternehmen	157.000	424.415,70	+267.415,70
14)	91000.86100	Zuführung an den Vermögenshaushalt	0	1.474.993,06	+1.474.993,06
15)	91000.86105	Zuführung an den Vermögenshaushalt für Altlastensanierung	0	782.000,00	+782.000,00
16)	91000.86700	Zuführung zum Vermö- genshaushalt zur Bil- dung der Rückstellun- gen Altersteilzeit	3.790.100	4.240.100,00	+450.000,00

Erläuterungen zu den erheblichen Abweichungen:

Ziff. 1)

Die Leistung konnte 2010 nicht erbracht werden. Deshalb wurde der Haushaltsansatz 2011 um diesen Betrag erhöht.

Ziff. 2)

Mit dem neuen Personalabrechnungsprogramm von P & I werden die Erstattungen für Kindergeld bei der Lohnabrechnung gegen die Ausgaben gebucht (i.V.m. 02200.16410), so dass die Einnahmen und Ausgaben in gleicher Höhe geringer sind, als geplant. Hier soll es 2011 eine Korrektur im Programm geben, die dem Bruttoprinzip gerecht wird.

Ziff. 3)

Die Minderausgaben bei der Software liegen darin begründet, dass ein Ausbau bestehender Fachanwendungen nicht erfolgte, das heißt, keine Lizenzerweiterungen bzw. keinen Zukauf von Standardsoftware.

Mit dem Ausbau der GIS-Anwendungen konnte erst verspätet begonnen werden, so dass die Maßnahme erst im Jahr 2011 realisiert wird.

Ziff. 4)

Die Fördermittel für den Zoo wurden am 04.08.2009 bewilligt. Danach erfolgten erst die Ausschreibungen und erste Maßnahmen wurden begonnen. Die Maßnahmen sollten 2009 fertig gestellt werden, was aber aufgrund der späten Bewilligung nicht möglich war. Hierzu wurde eine Mittelbewilligung bis zum 30.06.2010 erteilt. Aufgrund bautechnischer Schwierigkeiten u. a. auch die verhältnismäßig lange Winterzeit 2010 war ein Abschluss erst zu einem späteren Zeitpunkt möglich. Die Fördermittel wurden zum 30.09. 2010 abgerechnet.

Ziff. 5 und 6)

Im Projektstab Beschäftigungsförderung ergeben sich die Minderausgaben im Wesentlichen aus der erheblich reduzierten MAE-Teilnehmerzuweisung. In dem zu Grunde liegenden öffentlich-rechtlichen Vertrag war für das Haushaltsjahr 2010 eine Teilnehmerzahl von bis zu 600 Teilnehmern vereinbart. Diese Zahl wurde bei Aufstellung des Haushaltsplanentwurfes zu Grunde gelegt. Der Stand der Teilnehmerzahlen erreichte während des Jahres ca. 300, weshalb sich sowohl einnahmeseitig als auch ausgabeseitig entsprechende Abweichungen ergaben. Darüber hinaus war witterungsbedingt in den Monaten Januar und Februar 2010 in weiten Teilen eine Maßnahmenpause vereinbart worden (i.V.m. 40200.164201 und 40200.17420).

Ziff. 7)

Auf Grund von Verzögerungen bei der Erarbeitung des Flächennutzungsplanes konnte die frühzeitige Bürgerbeteiligung erst zum Ende des Jahres 2010 und Anfang 2011 stattfinden, so dass sich das weitere Verfahren dementsprechend verschiebt und die Kosten erst 2011 anfallen.

Ziff. 8)

Für die zweite Phase der EFRE - Programmbegleitung wurden Fördermittel bei der ILB auch für 2010 beantragt. Die ILB bewilligte aber Zuschüsse aber erst ab 2011.

Ziff. 9)

Aus Kapazitätsgründen konnte das Innenstadtmanagement nicht vorbereitet werden. Die Kosten fallen 2011 an.

Ziff. 10)

Mit dem Verkauf der Stadtwerke wurde ein steuerlicher Vorgang ausgelöst. Hierfür musste Kapitalertragssteuer an das Finanzamt gezahlt werden. Nach mehreren Widersprüchen gegen die Bescheide, setzte das Finanzamt 441.864,61 € statt der geplanten 881.000,00 € fest.

Ziff. 11)

Bei der Gewerbesteuerumlage wurden für die Endabrechnung 2009 Mittel eingeplant, die aber in dieser Höhe nicht benötigt wurde.

Ziff. 12 und 13)

Durch Umschuldungen von Kreditgeschäften gab es Verschiebungen zwischen öffentlich-rechtlichen und privaten Kreditinstituten. Bei der Planung ist nicht vorhersehbar, mit welcher Bank das neue Kreditgeschäft abgeschlossen wird.

Ziff. 14)

Vor den Abschlussbuchungen im Verwaltungshaushalt weist das Ergebnis 1.216.936,56 € Mehreinnahmen aus, so dass im Verwaltungshaushalt keine zusätzlichen Mittel aus der Rücklage benötigt wurden (i.V.m. 91000.90000) und stattdessen eine Zuführung vom Verwaltungshaushalt an den Vermögenshaushalt in Höhe von 1.474.993,06 Euro gebucht werden konnte.

Die Einsparungen im Verwaltungshaushalt haben verschiedene Ursachen:

1. Abgang alter Haushaltsausgabereste: 1.557 TEUR
2. Bedingt durch die Umstellung auf Doppik wurden mit der Jahresrechnung 2010 keine neuen Haushaltsausgabereste gebildet. Die Fachämter waren stattdessen aufgefordert, absehbare Restmittel zusätzlich als Plan 2011 einzugeben. Im Plan 2011 wurden hierfür 2,2 Mio. € zusätzlich als Plan eingestellt. Die zusätzlichen Mittel 2011 werden jedoch nach Inanspruchnahme 2010, die bis zum Abschlusstag möglich war, gesperrt.
3. Weitere Abweichungen im Plan sind im Rechenschaftsbericht erläutert.

In der Zuführung an den Vermögenshaushalt sind mit Umstellung auf die Doppik in Vorbereitung der Eröffnungsbilanz enthalten:

1. nicht verwendete Fördermittel in der Sanierungsstelle und im Amt für Bildung, Jugend und Sport. Ein Betrag in Höhe von 167.560,50 € wurde dem Vermögenshaushalt zugeführt und auf einem Verwahrkonto für Verbindlichkeiten weitergeleitet. (i.V.m. 91000.30000 und 91000.91002).
2. Gewerbesteuerumlage in Höhe von 90.496,00 €. Dieser wurde dem Verwahrkonto 99999.00018 - Ungewisse Verbindlichkeiten im Rahmen des Finanzausgleichs und von Steuerschuldverhältnissen zugeführt. (i.V.m. 91000.30000 und 91000.91004).

Ziff. 15)

Für Altlastensanierungen wurden entsprechend der Festlegungen zu Punkt 2.5. ein Betrag in Höhe von 782.000,00 € dem Vermögenshaushalt zugeführt und an einem Verwahrkonto für Rückstellungen weitergeleitet (i.V.m. 91000.30000 und 91000.91005).



Im Einzelnen handelt es sich um folgende Maßnahmen:

1. Märkische Heide (Gemarkung Finow, Flur 2, Flurstück 13)  
Durch gutachterliche Prüfberichte festgestellt, befindet sich im Kleingewässer 1 belasteter Schlamm. Mit Schreiben vom 18.05.2010 fordert der Landkreis Barnim/Bodenschutzbehörde eine Detailuntersuchung. Das erfolgte 2010. Mit Schreiben vom 10.01.2011 wird der Stadt mitgeteilt, dass die Untersuchungen noch nicht ausreichend sind und Rückstellproben durch den Gutachter analytisch zu untersuchen, auszuwerten und eine Gefährdungsabschätzung zu erarbeiten ist. Die Untersuchung ist beauftragt. Dafür werden Kosten in Höhe von ca. 2.000 € anfallen. Aus der Gefährdungsabschätzung heraus rechnen wir mit Folgekosten von für Vorplanung und Sanierung von ca. 100.000 €. Die Schreiben der Bodenschutzbehörde vom 18.05.2010 sowie 10.01.2011 liegen in der Verwaltung zur Einsichtnahme vor.
2. Ahornstraße/Brauers Teich (Gemarkung Finow, Flur 4, Flurstück 313)  
Für diesen Bereich wurden bereits 2010 Detailuntersuchungen zu den Altablagerungen „Brauers Teich“ durchgeführt. Mit Schreiben vom 10.01.2011 teilt uns die Bodenschutzbehörde mit, dass für das gesamte Areal eine Sanierungsuntersuchung mit dem Ergebnis einer Sanierungsvorplanung durch einen Sachverständigen zu erarbeiten ist. Zur Beauftragung dieser Leistung und anschließender Sanierung rechnen wir mit Kosten von ca. 100.000 €. Ein Schreiben der Bodenschutzbehörde vom 10.01.2011 liegt in der Verwaltung zur Einsichtnahme vor.
3. Ehemalige Dachpappenfabrik Heegermühlerstraße (Gemarkung Eberswalde, Flur 1, Flurstück 232/2)  
Hier wurde mit Auftrag vom 29.09.2010 und Nachtrag vom 09.02.2011 die Detailuntersuchung mit Gefahrenabschätzung beauftragt. Die Untersuchungsergebnisse wurden der Stadt kürzlich vorgestellt. Aufgrund der massiven Altablagerungen von Bauschutt, Dachpappe und Teer würde eine Komplettsanierung für die Stadt Eberswalde einen Kostenrahmen von mehreren Millionen Euro verursachen, die nicht finanzierbar sind. Aus diesem Grund schlägt der Sachverständige eine Abdichtung des Grundstückes zur weiteren Vermeidung von Auswaschungen ins Grundwasser vor. Eine entsprechende Abstimmung und Akzeptanz der Bodenschutzbehörde steht noch aus. Nach der Abstimmung mit dem Landkreis muss dann das Sanierungskonzept in Form einer Vorplanung in Auftrag gegeben werden. Voraussichtliche Kosten ca. 30.000 €. Für die anschließende Sanierung rechnen wir mit Kosten von ca. 550.000 €. Die Rechnungen der Detailuntersuchung liegen dem Liegenschaftsamt in Höhe von 19.079,27 € vor. Zahlungsziel war der 11.03.2011.

Ziff. 16)

Die Mehrausgaben bei der Zuführung zur Bildung der Rückstellungen zur Altersteilzeit dienen dazu, um eventuelle Tarifsteigerungen, Krankenkassenbeiträge, Rentenkassenbeiträge und Beiträge zur Arbeitslosenversicherung von den sich in der Freistellungsphase befindlichen Mitarbeitern, abzufangen (i.V.m. 91000.30700 und 91000.91700).

#### 4.1.3 Personalkosten

Erläuterungen zu den erheblichen Abweichungen:

Der Haushaltsplan 2010 wurde, in Hinblick auf die Umstellung auf die Doppik, nach dem kameralen Prinzip beschlossen. Im Hintergrund fanden jedoch schon einige Elemente der Doppik Verwendung, z. B. Kostenstellen, Kostenträger. Dies bedeutete für die Personalkosten eine entsprechende Aufteilung der Planansätze und somit eine Vermehrung der dazugehörigen Haushaltsstellen und deren Planansätze. Im Zusammenspiel des neuen Personalabrechnungs- und des Finanzprogrammes wurden über die Schnittstelle die entsprechenden Datensätze übertragen. Bei der automatischen Verarbeitung orientierte sich die Software an den Vorgaben der Kameralistik. Das hatte zur Folge, dass alle Buchungen im Rahmen der Personalabrechnung weiterhin auf den „alten“ bisherigen Haushaltsstellen aufliefen und die doppischen Elemente bei den Buchungen keine Berücksichtigung fanden. Somit blieben einige Haushaltsstellen unbuchet und bei anderen wurde der Haushaltsansatz überschritten. Durch den Sammelnachweis Personal waren die Haushaltsstellen gegenseitig deckungsfähig.

Die folgende Tabelle zeigt die größten Verschiebungen:

Nr.	Haushalts- stelle	Bezeichnung	Plan	Anordnungssoll	mehr /weniger
1)	00000.40000	Personalkosten Gemeindeorgane	609.900	534.394,89	-75.505,11
2)	02000.40000	Personalkosten Hauptamt	251.600	1.054.904,31	+803.304,31
6)	02200.40000	Personalkosten Personalwirtschaft	814.500	200794,87	-613.705,13
7)	02200.41010	Besoldung für Altersteilzeit	57.800	0,00	-87.500,00
8)	02200.41410	Dienstbezüge für Altersteilzeit	780.300	212.357,40	-567.942,60
9)	02200.41420	Personalkosten für Azubis	196.500	0,00	-196.500,00
10)	02200.41430	Vergütung operativer Dienst	407.700	0,00	-407.700,00
11)	02200.43000	Beiträge zu Versor- gungskassen f. Beamte	815.900	1.151.368,28	+335.468,28
12)	02200.43410	Beiträge Versorgungs- kassen Altersteilzeit	86.700	8.843,67	-77.856,33
13)	02200.44401	SV-Beiträge Altersteilzeit	156.900	56.847,29	-100.052,71
21)	11000.40000	Personalkosten Ordnungsamt	533.300	681.098,05	+147.798,05
22)	11100.40000	Personalkosten Bußgeldstelle	167.500	81.887,91	-85.612,09
23)	20000.40000	Personalkosten Schulen und Sport	273.600	98.265,28	-175.334,72
24)	30000.40000	Personalkosten Kulturamt	233.700	308.573,95	+74.873,95
25)	32110.40000	Personalkosten Museum	127.400	65.325,01	-62.074,99
29)	40020.40000	Personalkosten KITA	136.300	3.179.983,34	+3.043.683,34
30)	40021.40000	Personalkosten Jugend	72.000	1.347,38	-70.452,62
32)	40040.40000	Personalkosten Wohngeldstelle	205.200	262.345,37	+57.145,37
35)	46030.40000	Personalkost. Juki-Treff	95.000	33.533,19	-61.466,81
36)	46401.40000	Personalkosten Kita "Sputnik"	246.100	29.519,40	-216.580,60
37)	46402.40000	Personalkosten Kita „Spielhaus“	383.400	196.025,79	-187.025,79
38)	46408.40000	Personalkosten Kita „An der Zaubernuss“	250.200	78.250,04	-171.949,96
39)	46412.40000	Personalkosten Kita "Im Zwergenland"	260.700	91.650,09	-169.049,91
40)	46414.40000	Personalkosten Kita „Pusteblume“	633.200	258.425,90	-374.774,10
41)	46416.40000	Personalkosten Kita „Kinderparadies Nordend“	467,900	162.867,19	-305.032,81
42)	46417.40000	Personalkosten Kita "Gestiefelter Kater"	414.900	171.147,08	-243.752,92
43)	46424.40000	Personalkosten Kita "Nesthäkchen"	398.500	159.330,49	-239.169,51

44)	46425.40000	Personalkosten Kita „Villa Kunterbunt“	307.300	129.001,75	-178.298,25
45)	46426.40000	Personalkosten Kita „Sonnenschein“	380.700	161.319,52	-219.380,48
48)	46493.40000	Personalkosten Hort "Kleiner Stern"	268.100	93.290,07	-174.809,93
49)	46495.40000	Personalkosten Hort "Kinderinsel"	197.600	48.545,33	-149.054,67
50)	58000.40000	Personalkosten Park- und Gartenanlagen	563.000	248.597,85	-314.402,15
51)	60000.40000	Personalkosten Bauverwaltung	379.700	108.014,57	-271.685,43
52)	60100.40000	Personalkosten Hochbau	216.600	80.486,06	-136.113,94
53)	60200.40000	Personalkosten Tiefbau	281.900	577.663,67	+295.763,67
54)	61000.40000	Personalkosten Stadtplanungsamt	589.700	227.563,65	-362.136,35
57)	61500.40000	Personalkosten Stadtentwicklung	87.700	456.850,93	+369.150,93
58)	62000.40000	Personalkosten Wohnungswesen	118.100	32.905,39	-85.194,61
59)	63000.40000	Personalkosten Gemeindestraßen	295.600	143.028,83	-152.571,17
63)	67510.40000	Personalkosten Stadtreinigung	431.800	163.999,49	-267.800,51
64)	73000.40000	Personalkosten städtische Märkte	168.400	45.202,67	-123.197,33
65)	75000.40000	Personalkosten Friedhof	447.600	166.167,89	-281.432,11
66)	77100.40000	Personalkosten Bauhof	264.800	1.392.147,56	+1.127.347,56
68)	79101.40000	Personalkosten Amt für Wirtschaftsförderung und Tourismus	390.200	301.541,75	-88.658,25
71)	85500.40000	Personalkosten Stadtwald	106.100	46.838,19	-59.261,81

#### Neue Haushaltsreste:

Die Übersicht auf der Seite XIV 1 - 46 zeigt die gebildeten Haushaltsreste im Verwaltungshaushalt.

#### Abgang alter Haushaltsreste:

Im Haushaltsjahr 2010 wurden im Verwaltungshaushalt insgesamt 3.705.516,86 Euro Haushaltsreste aus dem Vorjahr übertragen.

Davon wurden 2.148.506,01 Euro in Anspruch genommen.

Der verbleibende Betrag in Höhe von 1.557.010,85 Euro ist in Abgang zu stellen.

Dieser hohe Betrag beruht darin, dass gebildete Haushaltsreste in Höhe von 544.596,95 € bei den Personalkosten auf Haushaltsstellen übertragen wurden, die aber durch das neue Abrechnungsprogramm nicht bebucht werden konnten. Im Sammelnachweis Personalkosten waren alle Haushaltsreste mit enthalten, so dass insgesamt diese Mittel zur Verfügung standen.

4.2. Vermögenshaushalt4.2.1. Einnahmen

Rechnungsergebnisse der wichtigsten Einnahmearten der Jahre (TEUR)

	2007	2008	2009	2010
Veräußerung von Grundstücken	1.115	692	829	601
Beiträge	655	148	30	284
Fördermittel, I-Pauschale, sonstige Zuschüsse	9.781	9.717	7.390	8.910
Einnahmen aus Krediten incl. Umschuldung	286	1.562	4.281	607

Entwicklung der Gesamteinnahmen VMHH (TEuro):

	2007	2008	2009	2010
Summe bereinigte Solleinnahmen	16.101	16.535	17.485	18.714

Insgesamt wies das Rechnungsergebnis 2.549.510,39 Euro weniger Einnahmen aus als geplant.

Die erheblichen Abweichungen zum Plan (über 50 TEUR) sind bei folgenden Haushaltsstellen zu verzeichnen.

Nr.	Haushalts- stelle	Bezeichnung	Plan	Anordnungssoll	Mehr /weniger
1)	13000.36000	Zuw.vom Bund - Konjunkturpaket II	429.700	655.506,62	-225.806,62
2)	32110.36120	EFRE-Förderung für neue Dauerausstellung	75.000	0,00	-75.000,00
3)	32110.36121	EFRE-Förderung für Baumaßnahmen	210.000	0,00	-210.000,00
4)	46050.36120	EFRE-Förderung	97.500	0,00	-97.500,00
5)	46489.36000	Zuw. vom Bund - Konjunkturpaket II	214.900	257.677,87	+42.777,87
6)	58000.36120	EFRE-Förderung	581.200	0,00	-581.200,00
7)	61000.36150	Zuweisungen vom Land – 2. Stufe Altstadtumfah- rung	88.000	0,00	-88.000,00
8)	61501.34010	Erlöse aus dem Verkauf von Grundstücken des Sondervermögens	100.000	0,00	-100.000,00
9)	61501.35100	Ausgleichsbeiträge	150.000	15.205,10	-134.794,90
10)	61502.36100	Zuweisungen vom Land – Stadtumbau, Teilpro- gramm Aufwertung	324.700	393.358,90	+68.658,90
11)	61502.36101	Zuweisungen vom Land – Stadtumbau, Teilpro- gramm Aufwertung	246.700	120.690,86	-126.009,14
12)	61504.36100	Zuweisungen vom Land - Soziale Stadt	73.500	7.255,24	-66.244,76
13)	61504.36101	Zuw. vom Land für Dritte – Soziale Stadt	82.700	348.672,76	+265.972,76
14)	63000.35309	Beiträge Waldesruh	0	70.012,28	+70.012,28

15)	63000.36120	EFRE-Förderung	668.300	155.654,00	-512.646,00
16)	76110.36120	EFRE-Förderung	750.000	0,00	-750.000,00
17)	88000.34010	Erlöse aus Veräußerung v. Grundstücken	225.000	107.735,17	-117.264,83
18)	88000.34012	Erlöse aus Veräußerungen – städtische Grundstücke	100.000	0,00	-100.000,00
19)	91000.30000	Zuführungen vom Verwaltungshaushalt	0	1.474.993,06	+ 1.474.993,06
20)	91000.30005	Zuführung vom Verwaltungshaushalt Altlastensanierung	0	782.000,00	+782.000,00
21)	91000.30700	Zuführung vom Verwaltungshaushalt zur Bildung der Rückstellungen Altersteilzeit	3.790.100	4.240.100,00	+450.000,00
22)	91000.31000	Entnahme aus Rücklagen	3.230.100	948.167,09	-2.281.832,91
23)	91000.31700	Entnahme Sonderrücklage "Rückstellungen Altersteilzeit"	1.103.100	861.620,63	-241.479,37

Erläuterungen zu den erheblichen Abweichungen:

Ziff. 1)

Mittelabrufe zum Konjunkturpaket finden im 6-wöchigen Rhythmus statt (Vorgabe des Landes und des Bundes). Der Mittelabruf für die Ausgaben im Dezember 2010 findet zum 21.02.2011 statt und ist damit nicht Bestandteil der Einnahmen 2010.

Ziff. 2, 3, 4 und 6)

Fördermitteleinnahmen aus dem Programm EFRE NSE können erst auf Nachweis erbrachter und bezahlter Leistungen abgerufen werden. Aufgrund von Verzögerungen bei der Umsetzung von EFRE NSE Projekten verschieben sich dementsprechend auch die Fördermittelabrufe in das Jahr 2011.

Ziff. 5)

Der Mittelabruf zum Konjunkturpaket findet laut Vorgabe des Landes und Bundes im 6 -wöchigen Rhythmus statt. Der Mittel für die Ausgaben im Dezember 2010 konnten erst Mitte Februar 2011 abgerufen werden.

Ziff. 7)

Mit Planansatz waren 88.000,00 € Fördermittel angesetzt, um für die o. g. Maßnahme die Planungsleistungen zu kofinanzieren. Die Maßnahme stellt die sogenannte 2. Stufe der Eberswalder Altstadtumfahrung dar. Da in 2010 keine vollständige Klärung für die 1. Stufe der Altstadtumfahrung fachlich und politisch erreicht werden konnte, war es nicht zielführend, die 2. Stufe planerisch weiter vorzubereiten. Es wurde kein FM-Antrag gestellt. Die Planung wurde nicht beauftragt.

Ziff. 8)

Das Grundstück Friedrich-Ebert-Süd wurde nicht verkauft.

Ziff. 9)

Um Zinsen für nicht verausgabte Fördermittel zu sparen, werden erst die Bund/Länder-Mittel verausgabt, bevor Ausgleichsbeiträge eingenommen werden. Die Ausgleichsbeiträge werden zu einem späteren Zeitpunkt erhoben.

Ziff. 10 + 11)

Auf Grund des komplexen Zuwendungsbescheides für Städtebaufördermittel ist in der Planungsphase eine Aufteilung zwischen städtischen Investitionen und Zuwendungen an Dritte sehr schwierig.

In der Summe sind 57.350,24 Euro weniger Einnahmen verbucht. Dabei handelt es sich um Rückgabe von Fördermitteln für die Maßnahmen, die geplant jedoch von Dritten nicht rechtzeitig in Anspruch genommen wurden.

Ziff. 12 + 13)

Auf Grund des komplexen Zuwendungsbescheides für die Maßnahme „Soziale Stadt“ ist in der Planungsphase eine Aufteilung zwischen städtischen Investitionen und Zuwendungen an Dritte sehr schwierig.

In der Summe konnten 199.728 Euro mehr Einnahmen verbucht werden. Die Erhöhung liegt auch darin, dass ein neuer Bescheid eingegangen ist, der zur Planung 2010 nicht berücksichtigt werden konnte.

Ziff. 14)

Ursprünglich war die Straßenbaumaßnahme Waldesruh 2009 geplant. Die Realisierung und Ausgabe erfolgte erst 2010. Dadurch wurden auch die Straßenbaubeitragsvorausleistungen zu 80% 2010 gezahlt.

Ziff. 15 und 16)

Fördermitteleinnahmen aus dem Programm „EFRE Nachhaltige Stadtentwicklung“ können erst auf Nachweis erbrachter und bezahlter Leistungen abgerufen werden. Aufgrund von Verzögerungen bei der Umsetzung von „EFRE Nachhaltige Stadtentwicklung“ Projekten verschieben sich dementsprechend auch die Fördermittelabrufe in das Jahr 2011.

Folgende Maßnahmen wurden verschoben bzw. nicht realisiert:

- Stadtpromenade – Realisierung Dezember 2013
- Nordendpromenade – Realisierung 2011
- Industriekulturpfad – vorläufig gestrichen
- Bürgerbildungszentrum – Realisierung 2011/2012

Ziff. 17)

Durch die Entscheidung das Neckermann-Gebäude nicht zu verkaufen sondern abzureißen, wurden weniger Einnahmen erzielt, als geplant.

Ziff. 18)

Das Grundstück – Arbeitsgericht wurde nicht verkauft und deshalb konnten auch keine Einnahmen realisiert werden.

Ziff. 19)

Vor den Abschlussbuchungen im Verwaltungshaushalt weist das Ergebnis 1.216.936,56 € Mehreinnahmen aus, so dass im Verwaltungshaushalt keine zusätzlichen Mittel aus der Rücklage benötigt wurden (i.V.m. 91000.90000) und stattdessen eine Zuführung vom Verwaltungshaushalt an den Vermögenshaushalt in Höhe von 1.474.993,06 Euro gebucht werden konnte.

Die Einsparungen im Verwaltungshaushalt haben verschiedene Ursachen:

1. Abgang alter Haushaltsausgabereste: 1.557 TEUR
2. Bedingt durch die Umstellung auf Doppik wurden mit der Jahresrechnung 2010 keine neuen Haushaltsausgabereste gebildet. Die Fachämter waren stattdessen aufgefordert, absehbare Restmittel zusätzlich als Plan 2011 einzugeben. Im Plan 2011 wurden hierfür 2,2 Mio. € zusätzlich als Plan eingestellt. Die zusätzlichen Mittel 2011 werden jedoch nach Inanspruchnahme 2010, die bis zum Abschlusstag möglich war, gesperrt.
3. Weitere Abweichungen im Plan sind im Rechenschaftsbericht erläutert.

In der Zuführung an den Vermögenshaushalt sind mit Umstellung auf die Doppik in Vorbereitung der Eröffnungsbilanz enthalten:

1. nicht verwendete Fördermittel in der Sanierungsstelle und im Amt für Bildung, Jugend und Sport. Ein Betrag in Höhe von 167.560,50 € wurde dem Vermögenshaushalt zugeführt und auf

einem Verwahrkonto für Verbindlichkeiten weitergeleitet. (i.V.m. 91000.30000 und 91000.91002).

2. Gewerbesteuerumlage in Höhe von 90.496,00 € Dieser wurde dem Verwahrkonto 99999.00018 - Ungewisse Verbindlichkeiten im Rahmen des Finanzausgleichs und von Steuerschuldverhältnissen zugeführt. (i.V.m. 91000.30000 und 91000.91004).

Ziff. 20)

Für Altlastensanierungen wurden entsprechend der Festlegungen zu Punkt 2.5. ein Betrag in Höhe von 782.000,00 € dem Vermögenshaushalt zugeführt und an einem Verwahrkonto für Rückstellungen weitergeleitet (i.V.m. 91000.30000 und 91000.91005).

Im Einzelnen handelt es sich um folgende Maßnahmen:

1. Märkische Heide (Gemarkung Finow, Flur 2, Flurstück 13)  
Durch gutachterliche Prüfberichte festgestellt, befindet sich im Kleingewässer 1 belasteter Schlamm. Mit Schreiben vom 18.05.2010 fordert der Landkreis Barnim/Bodenschutzbehörde eine Detailuntersuchung. Das erfolgte 2010. Mit Schreiben vom 10.01.2011 wird der Stadt mitgeteilt, dass die Untersuchungen noch nicht ausreichend sind und Rückstellproben durch den Gutachter analytisch zu untersuchen, auszuwerten und eine Gefährdungsabschätzung zu erarbeiten ist. Die Untersuchung ist beauftragt. Dafür werden Kosten in Höhe von ca. 2.000 € anfallen. Aus der Gefährdungsabschätzung heraus rechnen wir mit Folgekosten von für Vorplanung und Sanierung von ca. 100.000 €. Die Schreiben der Bodenschutzbehörde vom 18.05.2010 sowie 10.01.2011 liegen in der Verwaltung zur Einsichtnahme vor.
2. Ahornstraße/Brauers Teich (Gemarkung Finow, Flur 4, Flurstück 313)  
Für diesen Bereich wurden bereits 2010 Detailuntersuchungen zu den Altablagerungen „Brauers Teich“ durchgeführt. Mit Schreiben vom 10.01.2011 teilt uns die Bodenschutzbehörde mit, dass für das gesamte Areal eine Sanierungsuntersuchung mit dem Ergebnis einer Sanierungsvorplanung durch einen Sachverständigen zu erarbeiten ist. Zur Beauftragung dieser Leistung und anschließender Sanierung rechnen wir mit Kosten von ca. 100.000 €. Ein Schreiben der Bodenschutzbehörde vom 10.01.2011 liegt in der Verwaltung zur Einsichtnahme vor.
3. Ehemalige Dachpappenfabrik Heegermühlerstraße (Gemarkung Eberswalde, Flur 1, Flurstück 232/2)  
Hier wurde mit Auftrag vom 29.09.2010 und Nachtrag vom 09.02.2011 die Detailuntersuchung mit Gefahrenabschätzung beauftragt. Die Untersuchungsergebnisse wurden der Stadt kürzlich vorgestellt. Aufgrund der massiven Altablagerungen von Bauschutt, Dachpappe und Teer würde eine Komplettsanierung für die Stadt Eberswalde einen Kostenrahmen von mehreren Millionen Euro verursachen, die nicht finanzierbar sind. Aus diesem Grund schlägt der Sachverständige eine Abdichtung des Grundstückes zur weiteren Vermeidung von Auswaschungen ins Grundwasser vor. Eine entsprechende Abstimmung und Akzeptanz der Bodenschutzbehörde steht noch aus. Nach der Abstimmung mit dem Landkreis muss dann das Sanierungskonzept in Form einer Vorplanung in Auftrag gegeben werden. Voraussichtliche Kosten ca. 30.000 €. Für die anschließende Sanierung rechnen wir mit Kosten von ca. 550.000 €. Die Rechnungen der Detailuntersuchung liegen dem Liegenschaftsamt in Höhe von 19.079,27 € vor. Zahlungsziel war der 11.03.2011.

Ziff. 21)

Die Mehrausgaben bei der Zuführung zur Bildung der Rückstellungen zur Altersteilzeit dienen dazu, um eventuelle Tarifsteigerungen, Krankenkassenbeiträge, Rentenkassenbeiträge und Beiträge zur Arbeitslosenversicherung von den sich in der Freistellungsphase befindlichen Mitarbeitern, abzufangen (i.V.m. 91000.86700 und 91000.91700).

Ziff. 22)

Durch nicht verwendete Mehreinnahmen im Verwaltungshaushalt war die Entnahme der Rücklage in der geplanten Höhe nicht erforderlich (vgl. Erläuterungen zu 91000.28000). Lediglich für die geplanten Investitionen in Höhe von 900.300,00 € wurde eine Entnahme vorgenommen, um diese im Rahmen der Eröffnungsbilanz in der „Rückstellung aus den in der kameraleen allgemeinen Rücklage für künftige Investitionen angesammelten Mitteln“ auszuweisen.

Außerdem wurde eine Entnahme der Sonderrücklage für Niederschlagswasser in Höhe von 47.867,09 € vorgenommen, die für eine Investition benötigt wurde.

Ziff. 23)

Im Laufe des Haushaltsjahres 2010 wurde festgestellt, dass die geplanten Mittel nicht in vollem Umfang benötigt werden. (i. V. m. 91000.90700 und 91000.28700).

#### Kassenreste:

Entsprechend der Verwaltungsvorschriften zum § 39 GemHVO wurden auch im Vermögenshaushalt die Kassenreste dahingehend überprüft, ob mit deren Eingang noch gerechnet werden kann. In Anbetracht von anhängigen Gerichtsverfahren und damit verbunden unsicheren Geldeingängen wurde wie bereits in den Vorjahren im Vermögenshaushalt für den Betrag in Höhe von 45.879,85 Euro eine pauschale Restebereinigung durchgeführt.

Mit der pauschalen Restebereinigung verzichtet die Stadt nicht endgültig auf den Anspruch. Sie dient lediglich der ordnungsgemäßen Ergebnisermittlung zum Jahresende.

Im Vermögenshaushalt sind noch weitere alte Kasseneinnahmereste vorhanden, deren Geldeingang per 31.12.2010 durch die Stadtkasse noch nicht beigetrieben werden konnte.

#### Haushaltsreste:

Die Übersicht auf der Seite XIV 1 zeigt, dass keine neuen gebildeten Haushaltseinnahmereste im Vermögenshaushalt vorgenommen wurden.

#### Abgang alter Haushaltseinnahmereste:

In 2010 wurden insgesamt 776.156,12 Euro Haushaltseinnahmereste aus dem Vorjahr übertragen. Diese Beträge wurden auch angeordnet. Es gibt keine wesentlichen Abgänge auf Haushaltseinnahmereste.

#### 4.2.2. Ausgaben

Rechnungsergebnisse der einzelnen Ausgabearten: (TEUR)

	2007	2008	2009	2010
Zuführung zum Verwaltungshaushalt (incl. ATZ)	0	570	2.252	862
Zuführung an Rücklagen (incl. ATZ)	5.853	3.699	2.167	16.775
Erwerb von Grundstücken	87	569	339	130
Erwerb von beweglichen Sachen des Anlagevermögens	849	1.394	841	332
Erwerb von Beteiligungen	0	0	0	0
Baumaßnahmen	6.980	7.127	7.081	-790 *1)
Zuschüsse an Sanierungsträger, Dritte u. a.	1.908	509	286	100
Zuschüsse an Zweckverbände / Gemeinden	0	799	183	276
Zuweisung an das Land	135	4	54	0
Kredittilgung incl. Umschuldung	286	1.562	4.281	1.030
Gesamtausgaben VMHH *2)	16.101	16.233	17.485	18.714



\*1) Hierbei handelt es sich um das Rechenergebnis. Insgesamt wurden in 2010 6.385 TEUR investiert. Diese setzen sich zusammen aus 2.046 TEUR Ausgaben auf Haushaltsresten aus Vorjahren und 4.339 TEUR Ausgaben auf Planansatz 2010. Von den 4.339 TEUR Ausgaben auf Planansatz 2010 werden Abgängen auf Haushaltsresten aus Vorjahren in Höhe von 5.129 TEUR Ergebnis verbessernd gegen gerechnet.

\*2) Gesamtsumme entspricht Jahresabschluss. Diese kann durch Rundung der einzelnen Ausgabearten von der Additionssumme abweichen.

Die 16.775 TEUR Zuführung an Rücklagen setzen sich wie folgt zusammen:

<b>Kamerale Zuführung</b>	<b>Darstellung in Eröffnungsbilanz</b>	
Allgemeine Rücklage	„Überschuss ordentliches Ergebnis Vorjahre“)	1.217 TEUR
Sonderrücklage für nicht verwendete investive Schlüsselzuweisungen	Sonderrücklage für nicht verwendete investive Schlüsselzuweisungen	1.946 TEUR
Zuführung nicht verwendeter Fördermittel - Verwaltungshaushalt-	Verbindlichkeiten	168 TEUR
Zuführung nicht verwendeter Fördermittel - Vermögenshaushalt-	Verbindlichkeiten	3.743 TEUR
Zuführung von Rückstellungen f. Gewerbesteuer	Rückstellungen für ungewisse Verbindlichkeiten im Rahmen des Finanzausgleichs und von Steuerschuldverhältnissen	91 TEUR
Zuführung Altlastensanierung städtischer Grundstücke	Rückstellung für Altlasten	782 TEUR
Zuführung zur Sonderrücklage für zukünftig angesammelte Investitionen	Sonderrücklage aus den in der kameraleen allgemeinen Rücklage für künftige Investitionen angesammelten Mitteln	4.588 TEUR
Zuführung zur Sonderrücklage „Rückstellungen Altersteilzeit“	Rückstellungen für die Freistellungsphase im Rahmen von Altersteilzeit u. ähnl. Maßnahmen	4.240 TEUR

Nähere Erläuterungen erhalten Sie bei den Begründungen zu den Abweichungen zum Plan.

Aus der Übersicht VII – 1 ist zu erkennen, dass der größte Teil Sonderrücklagen sind, die im Rahmen der Eröffnungsbilanz auszuweisen sind und für das Haushaltsjahr 2011 zur Verfügung stehen müssen. Sie dürfen für andere Aufwendungen bzw. Auszahlungen nicht verwendet werden.

Das negative Rechnungsergebnis bei Baumaßnahmen ist im Wesentlichen begründet durch Abgänge Haushaltsausgabereste aus Vorjahr.

Insgesamt wies das Rechnungsergebnis 2.549.510,39 Euro weniger Ausgaben aus, als geplant.

Die erheblichen Abweichungen zum Plan (über 50 TEUR) sind bei folgenden Ausgaben zu verzeichnen:

Nr.	Haushalts- stelle	Bezeichnung	Plan	Anordnungs- soll	mehr /weniger
1)	06000.93511	Software ab 1.000,00 € Netto	56.000	112.591,56	+56.591,56
2)	06000.93513	Hardware von 410,00 bis 1.000,00 € Netto	58.000	0,00	-58.000,00
3)	13000.95001	Neubau Freiwillige Feuerwehr	705.600	405.600,00	-300.000,00
4)	32110.93510	Geförderte neue Dauerausstellung Museum	100.000	6.368,50	-93.631,50
5)	32110.95000	Barrierefreies Museum	240.000	0,00	-240.000,00
6)	32300.95000	Abriss und Neuerrichtung WC am Kassengebäude	90.500	0,00	-90.500,00
7)	32300.96046	Erweiterung Anlage Schopfgippon	0	55.914,66	+55.914,66
8)	34210.98801	Zuschuss Mühle e.V.	50.100	0,00	-50.100,00
9)	46050.96003	Umsetzung Spielortplanung (INSEK)	130.000	0,00	-130.000,00
10)	46426.95002	Sanierung Kita Sonnen- schein „Baumaßnahme Haus 2“	419.200	102.800,00	-316.400,00
11)	46480.95000	Bauliche Verbesserungen Kita „Haus der fröhlichen Kinder“,	326.200	275.824,90	-50.475,10
12)	46489.95000	Bauliche Verbesserungen Kita „Regenbogen“	252.400	304.424,15	+52.024,15
13)	58000.96201	Erlebnisachse Schwärzetal	775.000	0,00	-775.000,00
14)	61000.96550	2. Stufe Altstadtfahrt	117.400	2.873,85	-114.526,15
15)	61500.96000	Herstellung Barrierefrei- heit bei (teil-) öffentlichen Einrichtungen	60.000	0,00	-60.000,00
16)	61501.93200	Grunderwerb	322.900	139.244,48	-183.655,52
17)	61501.96031	B.5 Puschkinstraße	17.000	298.606,03	+281.606,03
18)	61501.96040	B.5. Schicklerstraße	532.800	3.555,65	-529.244,35
19)	61501.96041	B.5 Bollwerkstraße	84.000	0,00	-84.000,00
20)	61502.95006	B.3.2 Messingwerkhalle	115.000	0,00	-115.000,00
21)	61502.95014	Kofinanzierung EFRE- NSE Förderobjekt Adlerapotheke (Fahrstuhl und Rampe)	60.000	0,00	-60.000,00
22)	61502.96012	B.6.Spielplatz Finow	103.000	215.384,09	+112.384,09
23)	61502.96013	B.6 Platzgestaltung Luisenplatz (Spielplatz mit Grün)	80.000	0,00	-80.000,00
24)	61502.98500	B.2.3.5.Zuschuss an verbund. Unternehmen	278.800	186.262,00	-92.538,00

25)	61502.98800	Zuweisungen und Zuschüsse - übrige Bereiche	91.200	889,67	-90.310,33
26)	61504.96014	B.6. Freizeitsportanlage Kyritzer Straße	100.000	0,00	-100.000,00
27)	61506.95000	B.3.2 Puschkinstraße 13	896.300	0,00	-896.300,00
28)	61506.95002	Rückbau Kultureinrichtungen	99.700	7.695,08	-92.004,92
29)	63000.96099	Eichwerder Ring/Kleine Osttangente	100.000	0,00	-100.000,00
30)	63000.96117	Maßnahmen des Sanierungsgebietes – nicht förderföh. Kosten	20.000	85.163,33	+65.163,33
31)	63000.96200	Bau von Straßen und Plätzen mit EFRE Förderung	50.000	0,00	-50.000,00
32)	63000.96203	Stadtpromenade am Finowkanal	400.000	25.000,00	-375.000,00
33)	63000.96205	Fahrradstraße Nordendpromenade	441.000	355.276,32	-85.723,68
34)	68000.96014	Bushaltestellen für den ÖPNV	60.000	4.385,65	-55.614,35
35)	76110.95000	Bürgerbildungszentrum	1.000.000	0,00	-1.000.000,00
36)	79101.98701	KMU- Förderung Innenstadt, nicht geförderte Maßnahmen	67.500	0,00	-67.500,00
37)	88000.93211	Beiträge für kommunale Straßen, Wege, Plätze	60.000	0,00	-60.000,00
38)	88000.93213	Grunderwerb	270.000	2.633,17	-267.366,83
39)	91000.90000	Zuführungen an den Verwaltungshaushalt	2.980.000	0,00	-2.980.000,00
40)	91000.90700	Zuf.zum Vvwhh. aus der Entnahme Rücklage „Rückstellungen Altersteilzeit“	1.103.100	861.620,63	-241.479,37
41)	91000.91000	Rücklagenzuführung	228.900	1.216.936,56	+988.036,56
42)	91000.91001	Sonderrücklage für nicht verwendete investive Schlüsselzuweisungen	0	1.946.256,19	+1.946.256,19
43)	91000.91002	Zuführung nicht verwendeter Fördermittel - Verwaltungshaushalt-	0	167.560,50	+167.560,50
44)	91000.91003	Zuführung nicht verwendeter Fördermittel - Vermögenshaushalt-	0	3.743.260,50	+3.743.260,50
45)	91000.91004	Zuführung von Rückstellungen f. Gewerbesteuer	0	90.496,00	+90.496,00
46)	91000.91005	Zuführung Altlastensanierung städtischer Grundstücke	0	782.000,00	+782.000,00
47)	91000.91006	Zuführung zur Sonderrücklage für zukünftig angesammelte Investitionen	0	4.588.396,41	+4.588.396,41
48)	91000.91700	Zuführung zur Sonderrücklage „Rückstellungen Altersteilzeit“	3.790.100	4.240.100,00	+450.000,00

49)	91000.97600	Tilgung von Krediten an sonst. öff. Unternehmen mit Sonderrechnung	198.600	364.278,32	+165.678,32
50)	91000.97602	Tilgung von Krediten an sonst. öff. Unternehmen mit Sonderrechnung	115.000	0,00	-115.000,00
51)	91000.97700	Tilgung von Krediten an priv. Unternehmen	106.200	52.118,20	-54.081,80

Erläuterungen zu den erheblichen Abweichungen:

Ziff. 1)

Die Umstellung der Personalabrechnungssoftware erforderte im Ergebnis der Ausschreibungen zusätzliche Mittel. Der Beschluss konnte aber nicht verschoben werden, da der alte Anbieter die Verträge gekündigt hat.

Ziff. 2)

Eine PC-Ausschreibung konnte 2010 aus Kapazitätsgründen nicht durchgeführt werden. Sie wird Anfang 2011 in Teilen nachgeholt. Die Mittel wurden 2011 neu zum Ansatz gebracht.

Ziff. 3)

Die Leistung konnte 2010 nicht erbracht werden. Deshalb wurde der Haushaltsansatz 2011 um diesen Betrag erhöht.

Ziff. 4 und 5)

Bei der Planung gab es Verzögerungen der Projekte im Museum. Deshalb wurde der Haushaltsansatz 2011 um diesen Betrag erhöht. Die Maßnahme wird 2011 voraussichtlich beendet.

Ziff 6)

Die Leistung konnte 2010 nicht erbracht werden. Deshalb wurde der Haushaltsansatz 2011 um diesen Betrag erhöht.

Ziff. 7)

Die Baumaßnahme „Erweiterung Anlage Schopfgibbon“ wurde teurer als ursprünglich geplant. Die zusätzlichen Mittel wurden im Verwaltungshaushalt freigesetzt.

Ziff. 8)

Der Zuschuss an den Mühle e. V. soll der Weiterentwicklung des Vereins zu einem soziokulturellen Zentrum dienen. Da in 2010 notwendige Voraussetzung für diese Schritte, vor allem die Antragstellung im Rahmen des Förderprogramms ILE (Integrierte Ländliche Entwicklung), noch nicht erfolgt war, wurde von einer Auszahlung der Fördermittel abgesehen. Die Auszahlung der 50.000 € soll nunmehr mit der vorgesehenen Förderung in Höhe von 100.000 € im Jahr 2011 zusammengefasst und in einer Rate ausgezahlt werden. Die Mittel wurden 2011 neu zum Ansatz gebracht.

Ziff 9)

Bei der Planung gab es Verzögerungen. Deshalb wurde die Leistung in 2010 nicht vollbracht und der Haushaltsansatz 2011 um diesen Betrag erhöht.

Ziff. 10)

Die Leistung konnte 2010 nicht erbracht werden. Deshalb wurde der Haushaltsansatz 2011 um diesen Betrag erhöht.

Ziff. 11)

Die Dachdämmung im Eingangsbereich der Kita konnte 2010 nicht realisiert werden. Mittel sind als HAR beantragt worden. Deshalb wurde entsprechend der Regelung zu Punkt 2.3.3 der Betrag in Höhe der ausstehenden Rechnung dem Verwahrkonto zugeführt.

Ziff. 12)

Innerhalb der K II Maßnahme zur Bildungsinfrastrukturpauschale können die Mittel in Abstimmung mit dem Landkreis Barnim innerhalb einer anderen KII Maßnahme verbaut werden. Die Restmittel des gesamten Deckungskreises sind im Haushaltsjahr 2011 neu geplant.

Im Deckungskreis sind folgende Maßnahmen:

1. Kita „Sputnik“
2. Kita „Kinderparadiese Nordend“
3. Kita „Sonnenschein“
4. Kita „Haus der fröhlichen Kinder“
5. Kita „Regenbogen“

Ziff. 13)

Bei der Planung gab es Verzögerungen. Der Fördermittelantrag wird erst 2011 umgesetzt. Um diesen Betrag wurde der Haushaltsansatz 2011 erhöht.

Ziff. 14)

Mit Planansatz waren 111.172,30 € Finanzierungsmittel angesetzt, um für die o. g. Maßnahme Planungsunterlagen zu erstellen und damit das Planfeststellungsverfahren einzuleiten. Die Maßnahme stellt die sogenannte 2. Stufe der Eberswalder Altstadtumfahrung dar. Da in 2010 keine vollständige Klärung für die 1. Stufe der Altstadtumfahrung fachlich und politisch erreicht werden konnte, war es nicht zielführend, die 2. Stufe planerisch weiter vorzubereiten. Es wurde kein Fördermittelantrag gestellt. Die Planung wurde nicht beauftragt.

Ziff. 15)

Bei der Planung gab es Verzögerungen. Deshalb wurde die Leistung in 2010 nicht vollbracht und der Haushaltsansatz 2011 um diesen Betrag erhöht.

Ziff. 16)

Kein weiterer Grunderwerb, da ein Investor für das Vorhaben Friedrich-Ebert-Süd gefunden wurde. Dieser soll die weiteren Grundstücke direkt ankaufen.

Ziff. 17)

Die Maßnahme wurde aus bautechnischen Gründen zeitlich vorgezogen. Die zusätzlichen Mittel konnten bei der Schicklerstraße freigesetzt werden (i.V. mit Ziff. 18 - 61501.96040).

Ziff. 18)

Die Maßnahme wurde aus bautechnischen Gründen zeitlich in das Jahr 2011 zurückgestellt.

Ziff. 19)

Die Maßnahme ist Bestandteil des Ausbaus Eichwerdering und musste zeitlich zurückgestellt werden. Diese Maßnahme ist für 2011 vorgesehen.

Ziff. 20)

Bei dieser Maßnahme wurde ein Planungsstopp veranlasst. Es wird erst ein Gesamtkonzept erarbeitet.

Ziff. 21)

Bei der Planung gab es Verzögerungen. Deshalb wurde die Leistung in 2010 nicht vollbracht und der Haushaltsansatz 2011 um diesen Betrag erhöht.

Ziff. 22)

Im Laufe des Haushaltsjahres 2010 wurde festgestellt, dass die Maßnahme teurer wurde, als geplant. Im Deckungsring standen die zusätzlichen Mittel zur Verfügung.

Ziff. 23)

Bei dieser Maßnahme wurde ein Planungsstopp veranlasst. Es wird erst ein Gesamtkonzept erarbeitet.

Ziff. 24)

Die Maßnahme „Gebäude Messingwerksiedlung“ wurde nicht in geplanter Höhe von der WHG in Anspruch genommen.

Ziff. 25)

Bei der Planung gab es Verzögerungen, deshalb wurde diese Maßnahme in das Jahr 2011 verschoben. Die Mittel wurden 2011 zum Ansatz gebracht.

Ziff. 26)

Der Stand der Vorbereitung des Projektes Kyritzer Straße ließ keine Realisierung zu. Das Projekt wird nur durchgeführt, wenn für die Umsetzung und den späteren Betrieb eine Betreibergemeinschaft gebildet wurde, die alle Kosten, die aus dem Unterhalt der Anlage entstehen, trägt.

Ziff. 27)

Die europaweite Ausschreibung für Planung und Bau des Bürgerbildungszentrums konnte nicht rechtzeitig realisiert werden. Es gab Verzögerungen bei der Ausarbeitung der Ausschreibung. Diese Mittel wurden 2011 neu geplant.

Ziff. 28)

Die europaweite Ausschreibung für Planung und Bau des ehemaligen Kulturhauses Eberswalder Straße 105 konnte nicht rechtzeitig realisiert werden. Es gab Verzögerungen bei der Ausarbeitung der Ausschreibung. Diese Mittel wurden 2011 neu geplant.

Ziff. 29)

Die Fördermittel und der Bau des Eichwerderrings wurden 2011 nochmals veranschlagt.

Ziff. 30)

Im Jahr 2010 kamen 6 Maßnahmen aus den vergangenen Jahren zur Abrechnung, die Bezahlung erfolgte aus dem Deckungsring 63000.96008. Weiterhin gibt es zur neuen Förderrichtlinie größere Differenzen zu den Einheitspreisen, so dass weniger gefördert wird.

Ziff. 31, 32 und 33)

Bei der Planung gab es Verzögerungen, deshalb wurde diese Maßnahme in das Jahr 2011 verschoben. Die Mittel wurden 2011 zum Ansatz gebracht.

Ziff. 34)

2010 konnte die geplante Haltestelle am Zoo noch nicht realisiert werden, da noch eine Einigung mit der Bahn bezüglich des Grundstücks erfolgen muss. Die Mittel wurden 2011 neu zum Ansatz gebracht.

Ziff. 35)

Die europaweite Ausschreibung für Planung und Bau konnte nicht rechtzeitig realisiert werden. Es gab Verzögerungen bei der Ausarbeitung der Ausschreibung. Diese Mittel wurden 2011 neu geplant.

Ziff. 36)

Es konnten weniger Fördermittelbescheide erlassen werden, als geplant waren. Die Fördermittelabrechnung verzögerte sich teilweise bis in 2011. Die Mittel wurden 2011 neu zum Ansatz gebracht.

Ziff. 37)

Im Budget des Liegenschaftsamtes waren Ausgaben für Straßenausbaubeiträge für stadt-eigene Grundstücke in Höhe von 60.000 € veranschlagt worden. Da das Bauamt keine Beiträge für solche Grundstücke erhoben hat, fallen keine Straßenausbaubeiträge für stadt-eigene Grundstücke an.

Ziff. 38)

Der Ankauf von Grundstücken für die östliche Altstadtumfahrung soll aufgrund des Planungsstandes noch aufgeschoben werden. Dieser Grunderwerb soll 2011 realisiert werden. Die Mittel wurden 2011 neu zum Ansatz gebracht.

Ziff. 39)

Vor den Abschlussbuchungen im Verwaltungshaushalt weist das Ergebnis 1.216.936,56 € Mehreinnahmen aus, so dass im Verwaltungshaushalt keine zusätzlichen Mittel aus der Rücklage benötigt wurden (i.V.m. 91000.28000).

Ziff. 40)

Im Laufe des Haushaltsjahres 2010 wurde festgestellt, dass die geplanten Mittel nicht in vollem Umfang benötigt werden. (i. V. m. 91000.28700 und 91000.31700).

Ziff. 41)

Durch Mehreinnahmen bzw. Minderausgaben im Verwaltungshaushalt konnten der Allgemeinen Rücklage 1.216.936,56 € zugeführt werden (i.V.m. 91000.30000 und 91000.86100).

Ziff. 42)

Laut § 25 KomHKV sind grundsätzlich nur die nicht verbrauchten Mittel aus der investiven Schlüsselzuweisungen nach dem Finanzausgleichsgesetz als Sonderrücklage zu bilden. Für andere Zwecke dürfen Sonderrücklagen nur aufgrund eines Gesetzes oder einer Verordnung gebildet werden. Darüber hinaus ist die Bildung einer Sonderrücklage gemäß § 67 Abs. 8 KomHKV in der Eröffnungsbilanz für die Mittel zulässig, die in der kameralen allgemeinen Rücklage für Investitionen späterer Jahre angesammelt wurden.

Im Vermögenshaushalt wurden Teile der investiven Schlüsselzuweisung vom Land nicht ausgegeben. Deshalb wurden 1.946.256,19 € auf ein Verwahrkonto vereinnahmt, welches in der Eröffnungsbilanz 2011 als „Sonderrücklage aus nicht verwendeten investiven Schlüsselzuweisungen“ ausgewiesen wird.

Ziff. 43 und 44)

Im Verwaltungs- und Vermögenshaushalt wurden Fördermittel nicht ausgegeben. Für die Verwendung dieser Mittel sind aus dem Verwaltungshaushalt 167.560,50 € und aus dem Vermögenshaushalt 3.743.260,50 € auf Verwahrkonten entspr. der Regelungen unter Punkt 2.4. gebucht worden.

Ziff. 45)

Die Gewerbesteuerumlage für das Haushaltsjahr 2010 wurde im Januar 2011 beim Amt für Statistik Berlin-Brandenburg abgerechnet. Entsprechend den Regelungen unter Punkt 2.5. wurde ein Verwahrkonto gebildet, welches in der Eröffnungsbilanz als „Rückstellung für ungewisse Verbindlichkeiten im Rahmen des Finanzausgleichs und von Steuerschuldverhältnissen“ ausgewiesen wird.

Ziff. 46)

Für Altlastensanierungen wurden entsprechend der Festlegungen zu Ziff. 2.5. ein Betrag in Höhe von 782.000,00 € auf einem Verwahrkonto gebucht, welches in der Eröffnungsbilanz als Rückstellungen ausgewiesen wird.

Ziff. 47)

Laut § 25 KomHKV sind grundsätzlich nur die nicht verbrauchten Mittel aus der investiven Schlüsselzuweisungen nach dem Finanzausgleichsgesetz als Sonderrücklage zu bilden. Für andere Zwecke dürfen Sonderrücklagen nur aufgrund eines Gesetzes oder einer Verordnung

gebildet werden. Darüber hinaus ist die Bildung einer Sonderrücklage gemäß § 67 Abs. 8 KomHKV in der Eröffnungsbilanz für die Mittel zulässig, die in der kameralen allgemeinen Rücklage für Investitionen späterer Jahre angesammelt wurden.

Vor den Abschlussbuchungen weist der Vermögenshaushalt einen Überschuss von 4.588.396,41 € aus. Dieser Überschuss ist der „Sonderrücklage aus den in der kameralen Rücklage für künftige Investitionen angesammelten Mitteln“ zugeführt worden. Ursachen für den Überschuss sind zum einem nicht durchgeführte Investitionen aus Vorjahren (Abgang Haushaltsausgabereste) und nicht durchgeführte geplante Maßnahmen 2010, welche durch Entnahme Rücklage finanziert werden sollten. Zur Sicherung der Finanzierung der Investitionen in Folgejahren wurde dieser Betrag der Sonderrücklage zugeführt.

Ziff. 48)

Die Mehrausgaben bei der Zuführung zur Bildung der Rückstellungen zur Altersteilzeit dienen dazu, um eventuelle Tarifsteigerungen, Krankenkassenbeiträge, Rentenkassenbeiträge und Beiträge zur Arbeitslosenversicherung von den sich in der Freistellungsphase befindlichen Mitarbeitern, abzufangen (i.V.m. 91000.86700 und 91000.30700).

Ziff. 49, 50 und 51)

Durch Umschuldungen von Kreditgeschäften gab es Verschiebungen zwischen öffentlich-rechtliche und private Kreditinstitute. Bei der Planung ist nicht vorhersehbar, mit welcher Bank das neue Kreditgeschäft abgeschlossen wird.

### **Haushaltsreste:**

In 2010 wurden insgesamt 7.935.683,86 Euro Haushaltsausgabereste im Vermögenshaushalt aus dem Vorjahr übertragen.

Davon wurden 2.685.208,19 Euro angeordnet und 5.250.475,67 Euro in Abgang gestellt.

Die in Abgang gestellten Haushaltsausgabereste betreffen u. a. ab 50.000,00 Euro folgende Maßnahmen:

1) 46050.96001 Umsetzung Spielplatzkonzeption	75.500,00 €
2) 58000.96201 Erlebnisachse Schwärzetal	162.428,12 €
3) 61501.96003 B.4.3. Ankauf Infrastrukturvermögen	203.742,67 €
4) 61506.95000 B.3.2. Puschkinstraße 13	527.837,77 €
5) 63000.96008 Anliegerstraßen Ostende	207.800,37 €
6) 63000.96011 Anliegerstraßen Finow	208.000,00 €
7) 63000.96012 Straße Am Wasserturm	147.936,83 €
8) 63000.96023 Erich-Mühsam-Straße, 2 BA	477.211,60 €
9) 63000.96032 Lichtsignalanlagen	59.432,10 €
10) 63000.96045 Kupferhammerweg	184.757,46 €
11) 63000.96093 KP Ausbau Bergerstraße/Bahnhofszufahrt	85.633,92 €
12) 63000.96095 Entwicklung Bahnhofsbereich	334.437,03 €
13) 63000.96099 Eichwerder Ring/Kleine Osttangente	426.914,23 €
14) 63000.96204 Industriekulturpfad	50.000,00 €
15) 67000.96158 Beleuchtung Bahnbrücke	80.000,00 €
16) 76110.95000 Bürgerbildungszentrum	782.718,94 €
17) 88000.93210 Grunderwerb	76.960,86 €
18) 88000.93218 Vorbereitung Erschließungsgebiet alter Schulgarten Schleusenstraße	160.000,00 €
19) 88000.95007 Sanierung Wasserturm	197.371,23 €



Begründungen:

Ziff. 1)

Im Jahr 2010 wurde durch Amt 61 erst die Konzeption erarbeitet. Die Umsetzung der Maßnahme kann erst 2011 mit dem Schützenplatz beginnen.

Ziff. 2)

Die Mittel werden für den Bau der Wegeverbindung Erlebnisachse Schwärzetal benötigt. Diese Mittel wurden 2011 neu zum Ansatz gebracht. Baubeginn Ende April 2011; Verzögerungen durch politische und beitragsrechtliche Abstimmungen (Wegebeläge, Erschließungsbeitragsproblematik).

Ziff. 3)

Der Ankauf von Grundstücken für den Spielplatz Michaelisstraße wurde kostengünstiger als geplant.

Ziff. 4)

Politischer Abstimmungsbedarf zum Gesamtprojekt hat zu starken Verzögerungen des Projekts geführt; diese sind inzwischen überwunden, so dass Ende 2011 mit dem Bau begonnen werden kann. Die Mittel werden für den Bau benötigt und 2011 neu veranschlagt.

Ziff. 5 und 6)

Die Maßnahmen wurden 2010 nicht realisiert, da noch keine Reihenfolge festgelegt wurde.

Ziff. 7)

Die Prüfung der Schlussrechnung erfolgte erst am Ende 2010. Die Maßnahme wird 2011 abgerechnet.

Ziff. 8)

Es muss erst eine Konzeption zum Straßenausbau erarbeitet werden. Sie soll 2011 fertig gestellt werden.

Ziff. 9)

Die Mittel wurden für die finanzielle Beteiligung der Stadt an der Lichtsignalanlage Saarstraße benötigt. Der Vereinbarungsentwurf liegt der Stadt vor. Der Bau ist für 2011 geplant.

Ziff. 10)

Die Fertigstellung der Maßnahme Kupferhammerweg verzögerte sich. Die Mittel wurden 2011 neu zum Ansatz gebracht.

Ziff. 11)

Die Maßnahme wurde 2010 immer noch nicht durch den Landesbetrieb Straßenwesen laut Verwaltungsvereinbarung abgerechnet.

Ziff. 12)

Die vorhandene alte Vorflut-Regenleitung muss unbedingt erneuert werden. Dazu ist eine Vereinbarung mit der Bahn erforderlich, die 2010 nicht mehr erfolgte. Realisierung der Maßnahme 2011.

Ziff. 13)

Die Fördermittel und damit auch der Bau sind erst für 2011 geplant.

Ziff. 14)

Es gab Verzögerungen bei der Planung und konnte deshalb 2010 nicht realisiert werden.

Ziff. 15)

Die Maßnahme wurde 2010 immer noch nicht durch den Landesbetrieb Straßenwesen laut Verwaltungsvereinbarung abgerechnet.

Ziff. 16)

Politischer Abstimmungsbedarf zum Gesamtprojekt hat zu starken Verzögerungen des Projekts geführt; diese sind inzwischen überwunden, so dass Ende 2011 mit dem Bau begonnen werden kann. Die Mittel werden für den Bau benötigt und 2011 neu veranschlagt.

Ziff. 17)

Der Grunderwerb konnte 2009 nicht realisiert werden, da zwischen Abschluss des Kaufvertrages bis zur Zahlung des Kaufpreises ein größerer Zeitraum liegt, der unsererseits nicht beeinflusst werden kann.

Ziff. 18)

Die Planung zur Erschließung des Schulgartens ist bereits sehr lange geplant. Aufgrund erst nach und nach gewonnener Erkenntnisse zum Baugrund und anstehenden Schichtenwassers sind wir jetzt erst in der Lage in 2011 den 1. BA zur Ausführung zu bringen.

Ziff. 19)

Die Baumaßnahme konnte 2010 nicht realisiert werden, da es Verzögerungen bei der Bauausführung gab.

Die Übersicht auf der Seite XIV 1 - 11 zeigt die in Anspruch genommen und in Abgang gestellten Haushaltsausgabereste aus 2010 im Vermögenshaushalt.

#### 4.2.3. Verpflichtungsermächtigungen

Mit der Haushaltssatzung 2010 wurden folgende Verpflichtungsermächtigungen kassenwirksam:

1. 61506.95000 B.3.2 Puschkinstraße 13
2. 63000.96203 Stadtpromenade am Finowkanal
3. 76110.95000 Bürgerbildungszentrum
4. 63000.96005 Fritz-Reuter-Straße

### 5. Bürgerhaushalt

#### 5.1. Regenrückhaltebecken Brandenburgisches Viertel

Die Reparaturarbeiten am Regenrückhaltebecken wurden am 15.04.2010 abgeschlossen. Weitere Planungsuntersuchungen zur kompletten Erneuerung des Regenrückhaltebeckens befinden sich in der Bearbeitung und sollen 2011 weitergeführt werden. Für das Jahr 2012 ist im mittelfristigen Finanzplan die Umsetzung vorgesehen. Die Kosten werden 2011 ermittelt.

#### 5.2. Bolzplatz Stadtmitte

Im Zuge der Spielleitplanung wurde die Möglichkeit eines Bolzplatzes in Stadtmitte geprüft. Als möglicher Standort kommt der Schützenplatz in Frage. Für den Schützenplatz wurde mit der Objektplanung begonnen. Hier wird die Anordnung eines Bolzplatzes geprüft. Die Planung soll 2011 abgeschlossen werden und im 3./4. Quartal mit der Realisierung der Maßnahme begonnen werden. Fertigstellung ist für 2012 geplant.

#### 5.3. Schaffung von Sitzmöglichkeiten in der Bushaltstelle vor Kaufland Schönholzer Straße

Die Prüfung der Eigentumsverhältnisse hat ergeben, dass die Bushaltstelle Kaufland nicht Eigentum der Stadt ist. Es wird aber 2011 mit dem Eigentümer über eventuelle Sitzmöglichkeiten verhandelt.

5.4. Schaffung einer Begegnungsstätte Finower Bürger

Aus Sicht des Liegenschaftsamtes der Stadt Eberswalde gibt es keine geeignete Räumlichkeit im Ortsteil Finow für eine Begegnungsstätte. Die Prüfung hat ergeben, dass es nicht finanzierbar ist. Zusammen mit dem Amt 40 werden in der städtischen Begegnungsstätte Bahnhofstraße 32 die vertraglichen Grundlagen für eine Bürger-Begegnungsstätte mit den Nutzern geregelt.

5.5. Einseitiger Fußweg Neue Straße und Straßenbeleuchtung Promenade Nordend

Der Vorschlag, nur einen einseitigen Fußweg an der Neuen Straße zu bauen und dafür Mittel einzusetzen für die Beleuchtung Promenade Nordend wurde im Rahmen der Straßenplanung geprüft. Die Prüfung hat ergeben, dass es wegen der Verkehrslage notwendig ist, auf beiden Seiten einen Fußweg zu planen. 2010 wurde der Bau realisiert.

**Einnahmeübersicht Verwaltungshaushalt 2010**

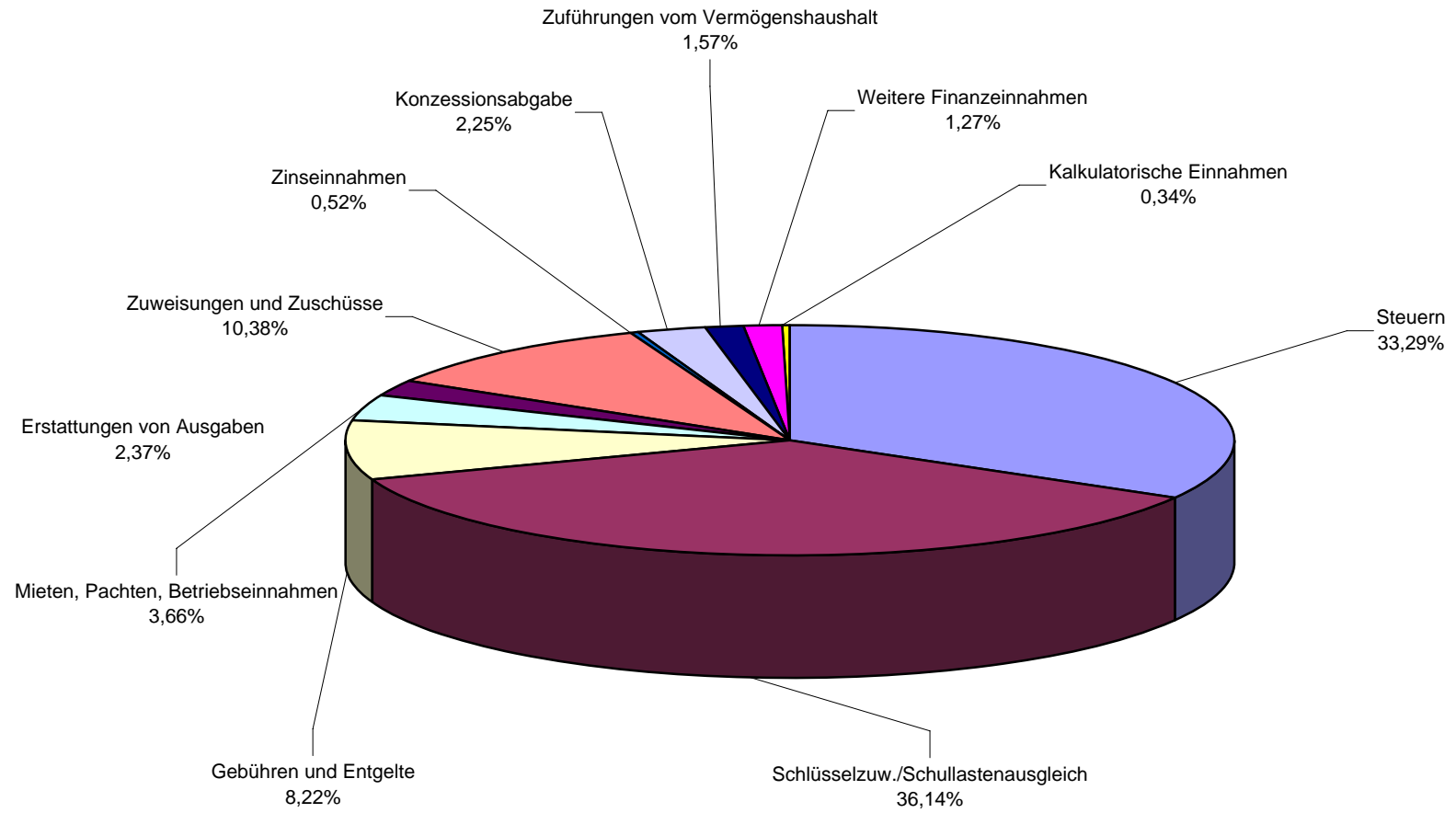

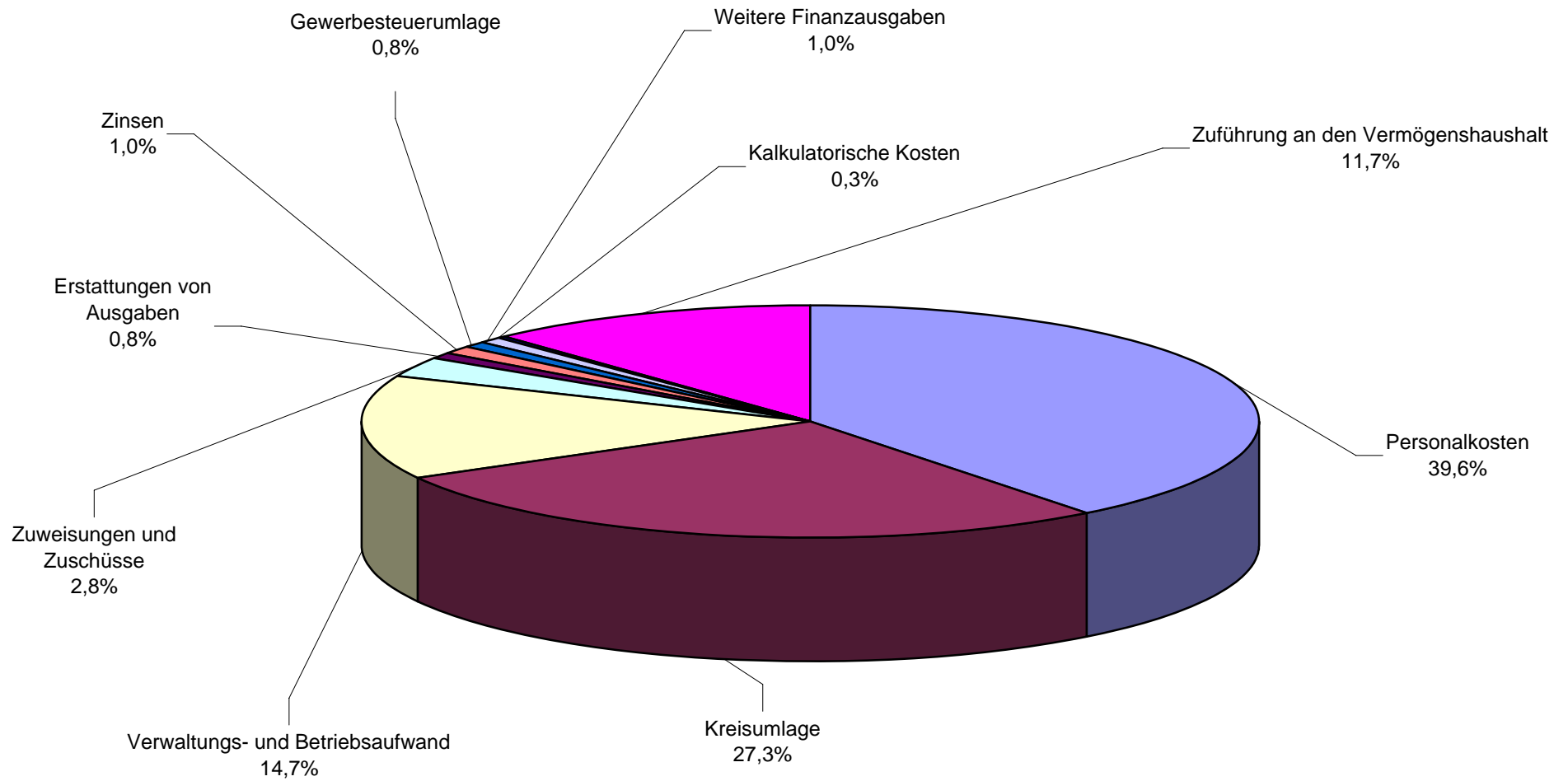
**Ausgabenübersicht Verwaltungshaushalt 2010**

### Schlüsselzuweisungen

EUR

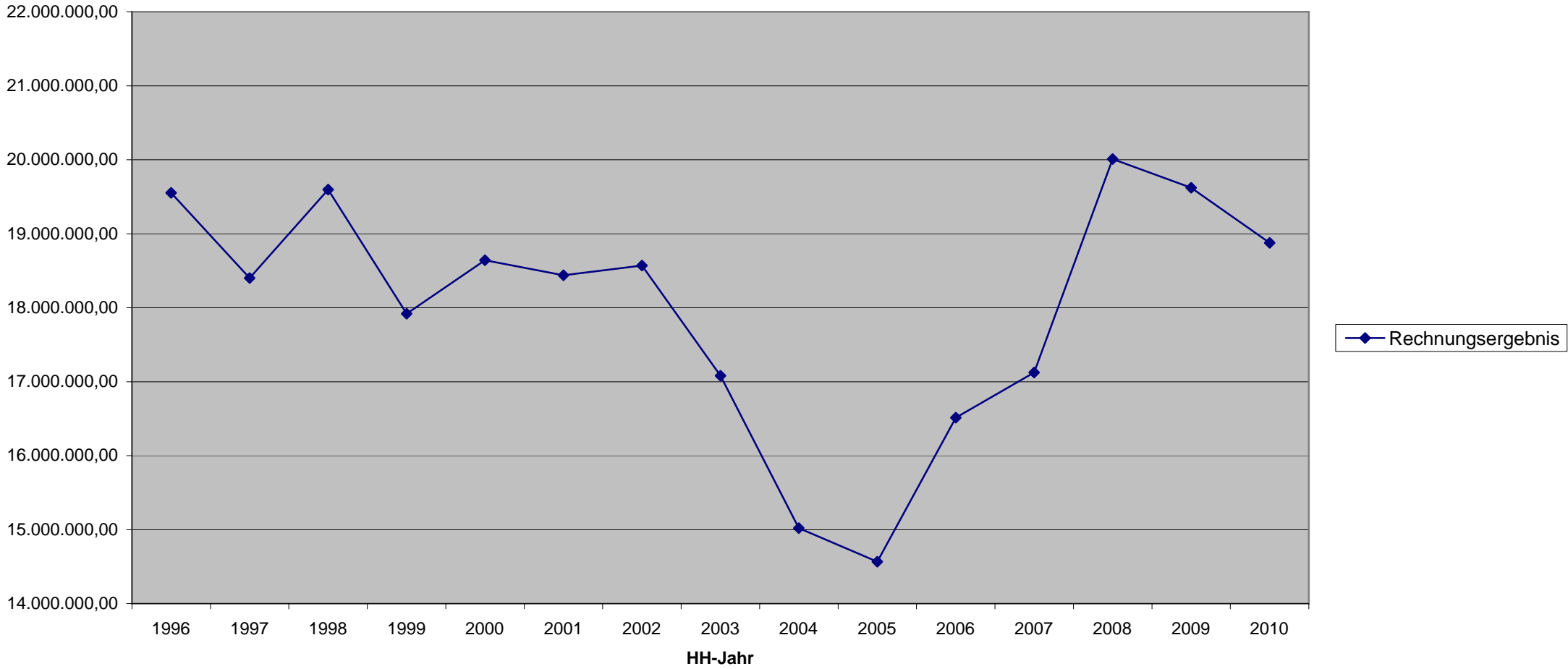

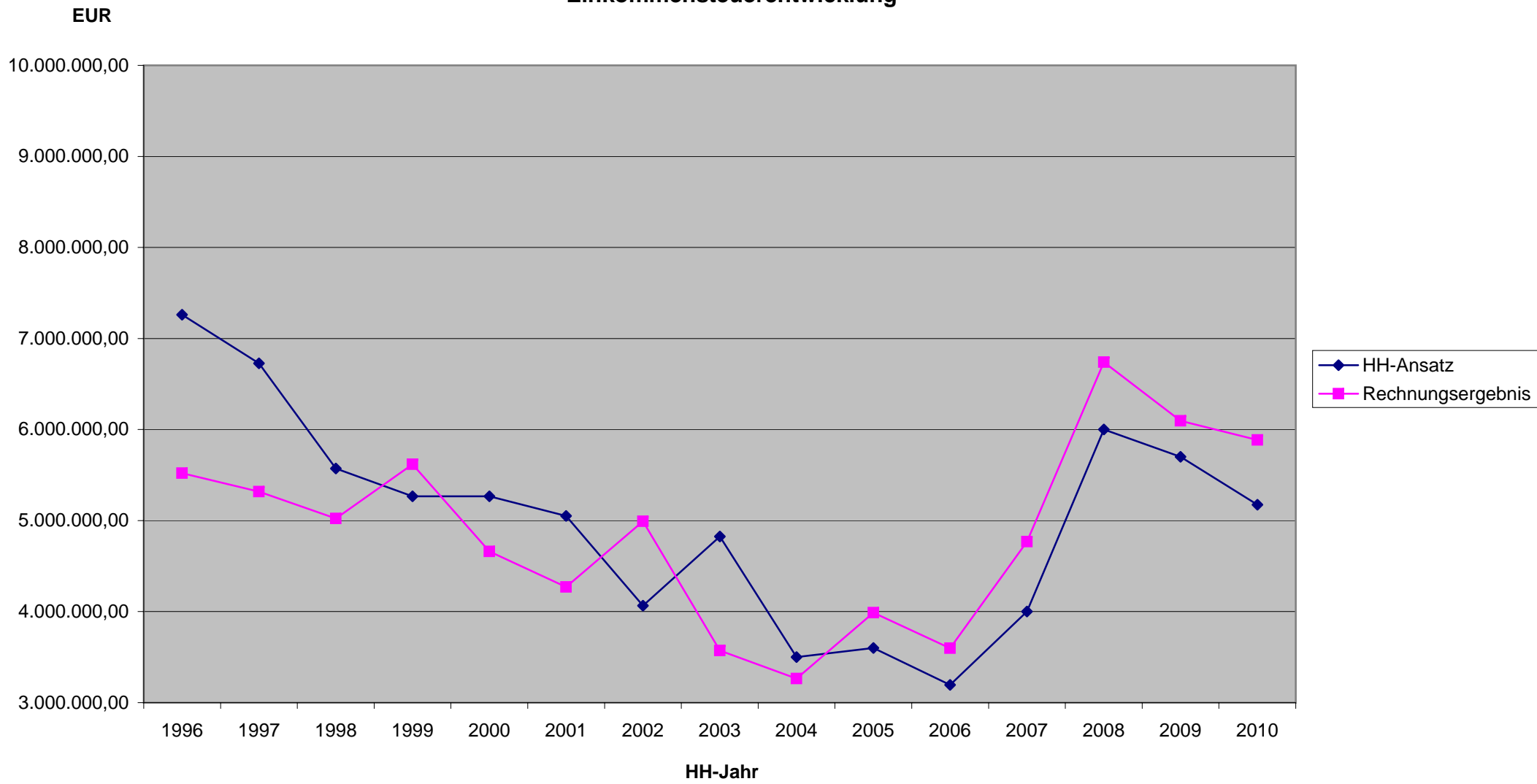
**Einkommensteuerentwicklung**

## Umsatzsteuerentwicklung

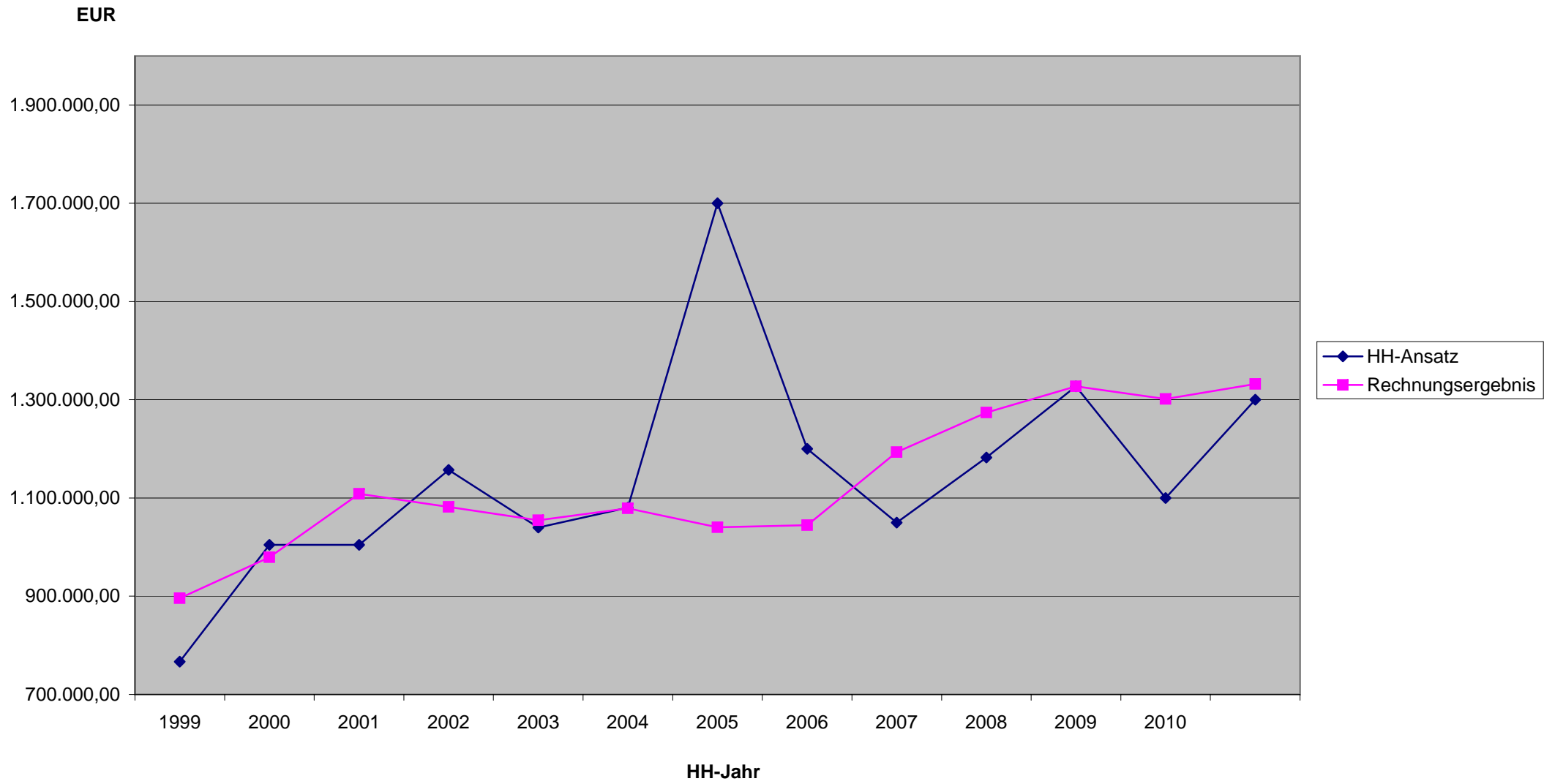



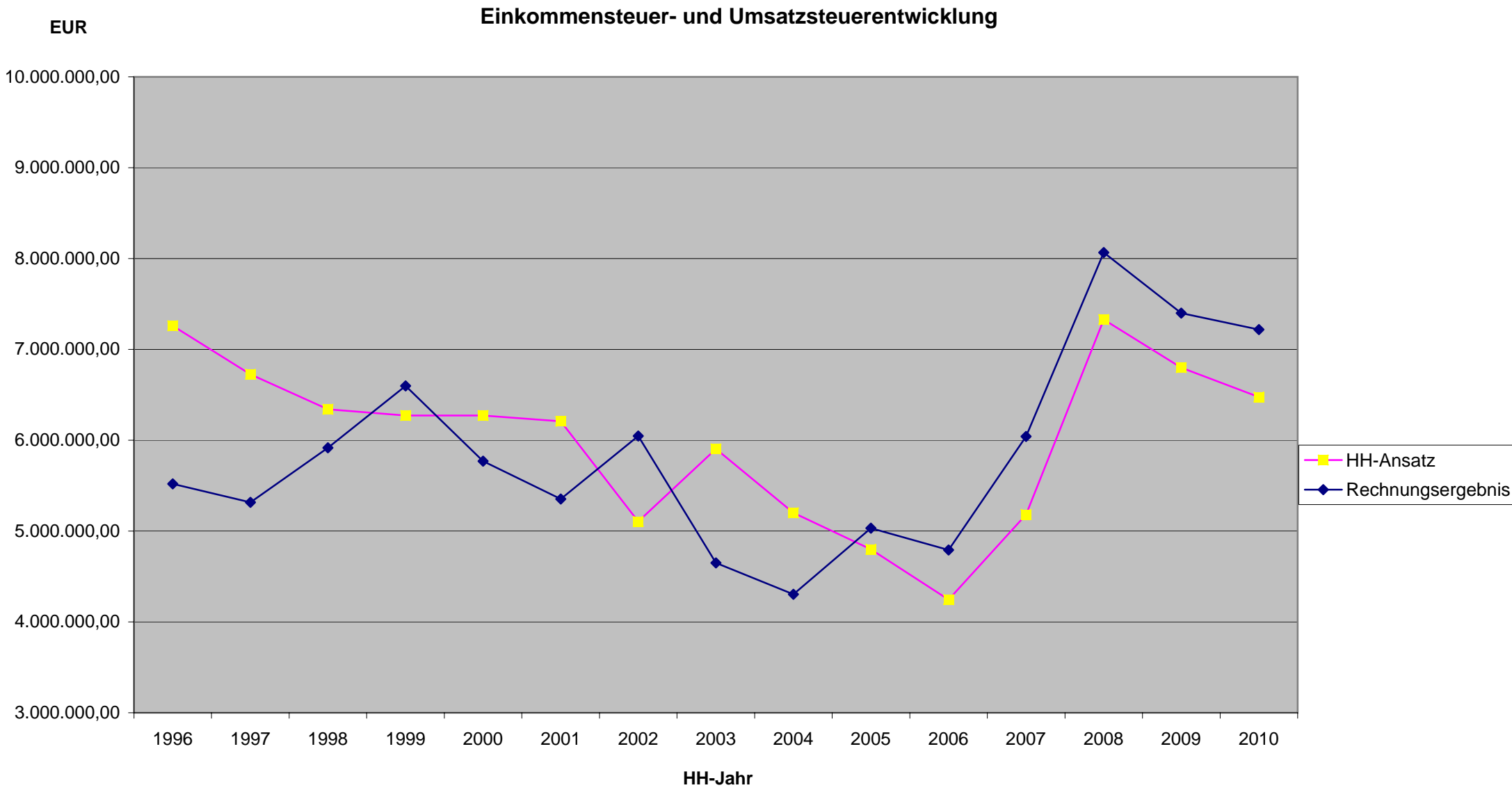

## Personalkosten 1996 - 2010

Jahr	Sammelnachweis Lohn in Euro	Sammelnachweis Lohn in DM
1996	24.895.331,94	48.691.037,06
1997	22.866.899,13	44.723.767,33
1998	22.379.821,68	43.771.126,63
1999	20.709.650,93	40.504.556,57
2000	20.310.483,22	39.723.852,39
2001	19.902.828,29	38.926.548,66
2002	19.441.458,80	38.970.049,24
2003	20.225.056,73	39.556.772,70
2004	21.997.640,35	
2005	21.355.321,06	
2006	21.146.052,86	
2007	20.924.403,66	
2008	20.343.651,29	
2009	21.605.077,39	
2010	21.667.022,44	

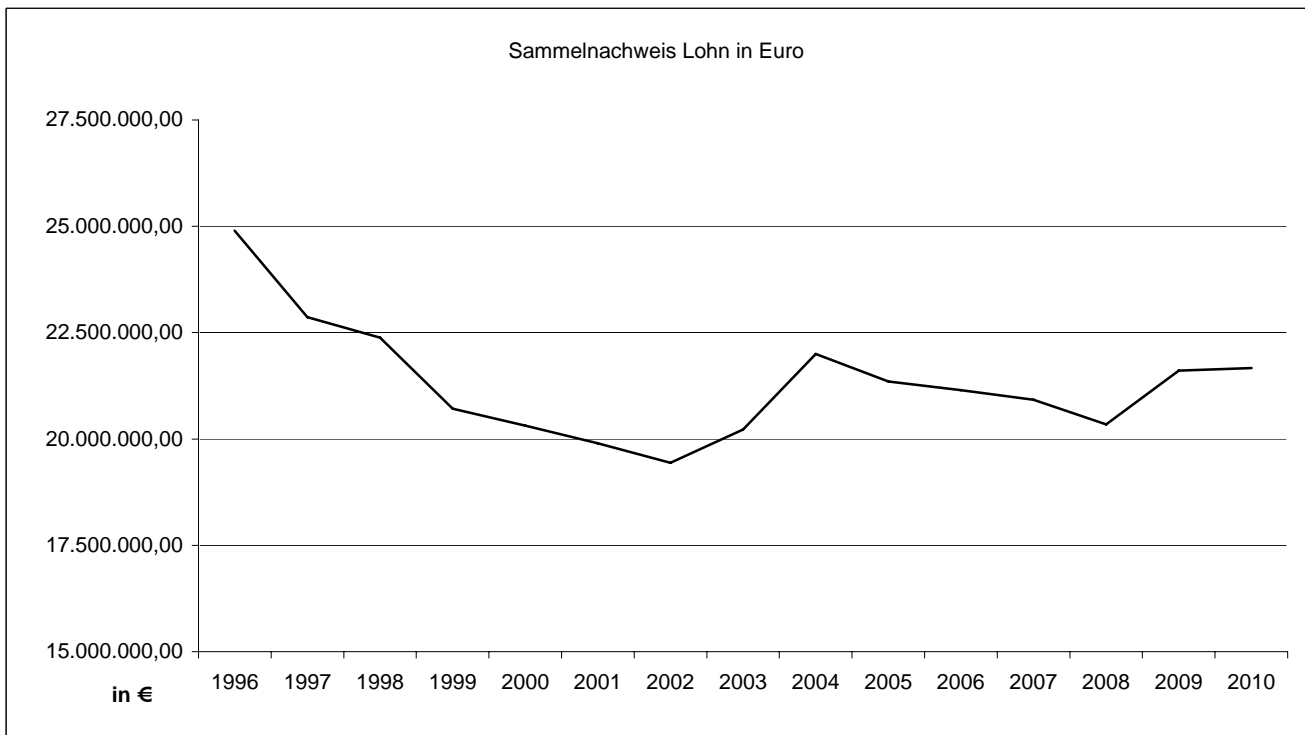

## Einnahmenübersicht Vermögenshaushalt 2010

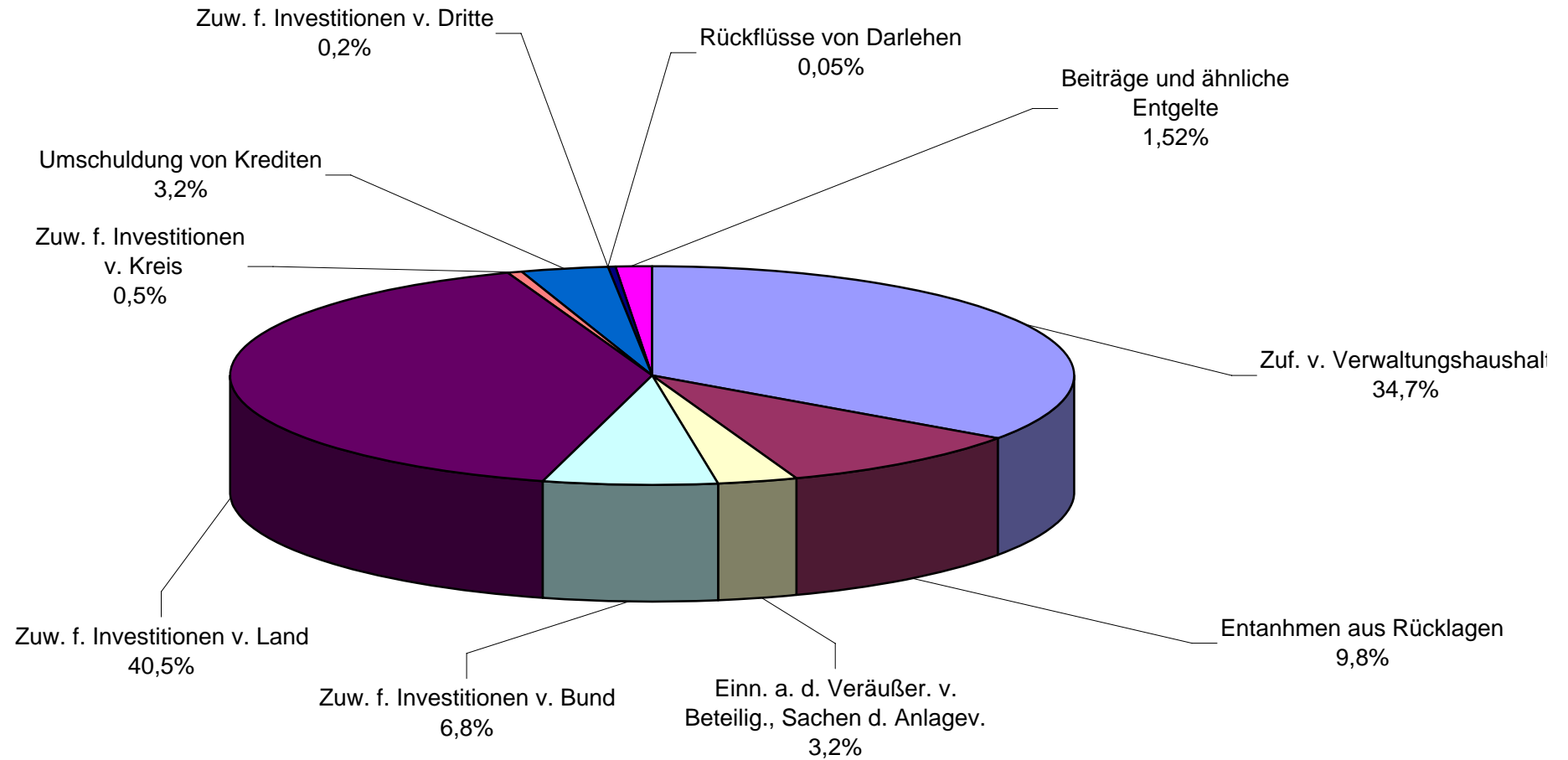

### Ausgabenübersicht Vermögenshaushalt 2010

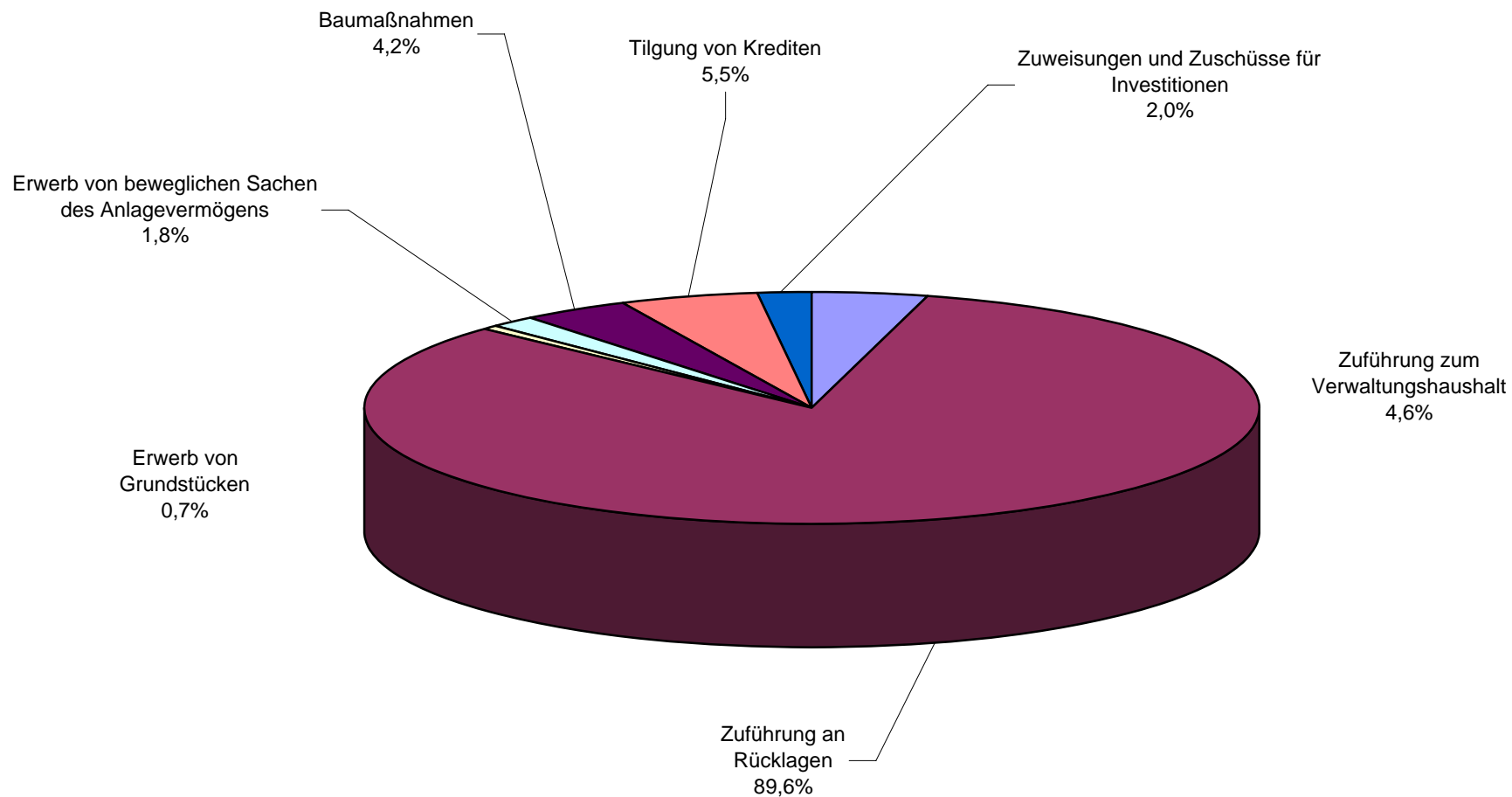

### Ausgabenübersicht Vmhh nach Maßnahmen

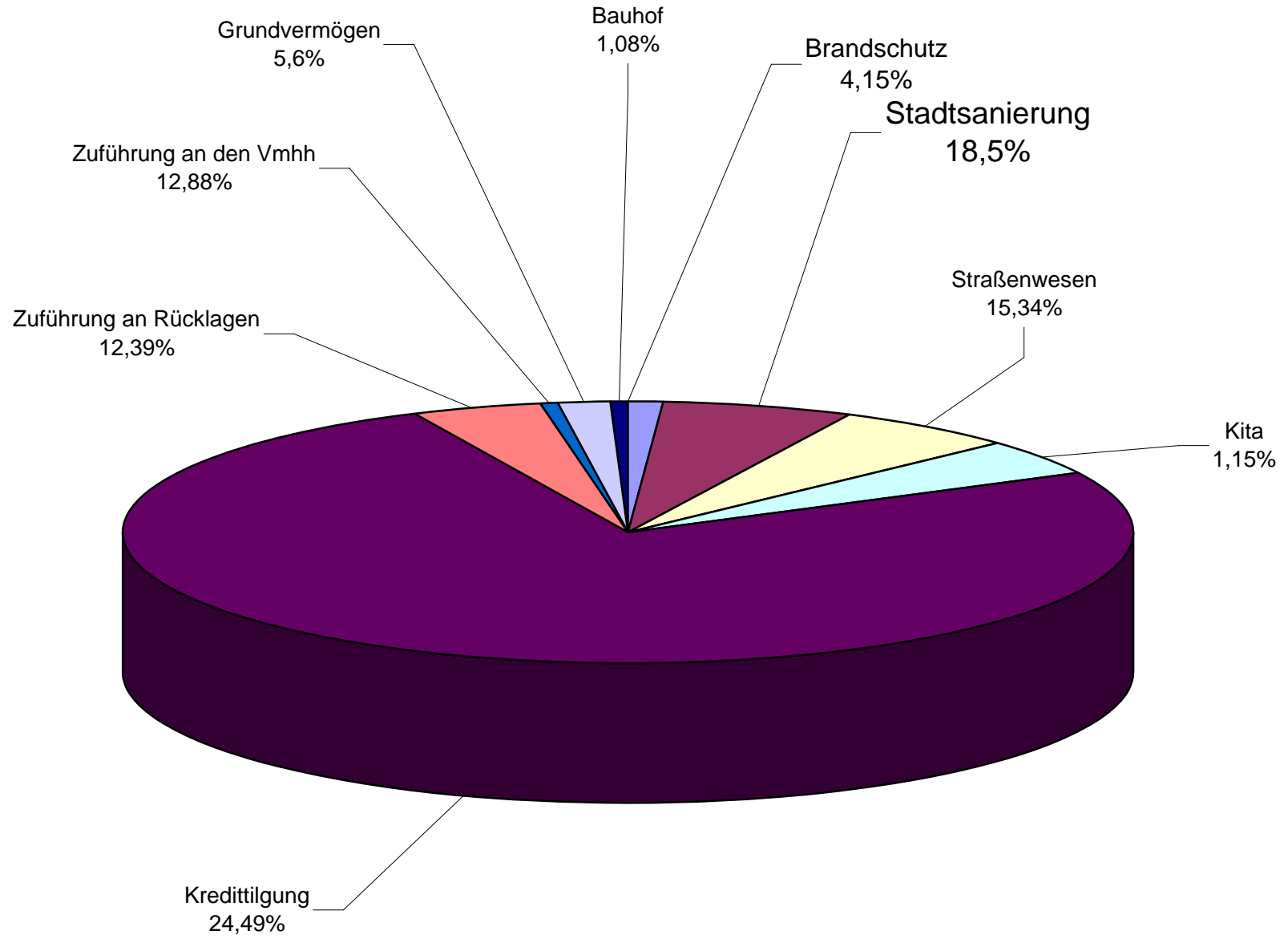

**Gesamtübersicht Jahresrechnung 2010**

Fehlbedarf laut Haushaltsplan + Nachträge ( <b>Verwaltungshaushalt</b> )		0 €
Weniger - Einnahmen	Erstattungen von Ausgaben des Verwaltungshaushalts	-602.792 €
	Zuweisungen vom Bund	-56.445 €
	Zuweisungen vom sonstigen öffentlichen Bereich	-460.023 €
	Konzessionsabgaben	-151.891 €
	Weitere Finanzeinnahmen	-63.180 €
	Zuführung vom Vermögenshaushalt	-3.221.479 €
		<b>-4.555.810 €</b>
Mehr - Einnahmen	Grundsteuer B	141.634 €
	Gewerbsteuer	607.058 €
	Gemeindeanteil an der Einkommensteuer	710.295 €
	Gemeindeanteil an der Umsatzsteuer	32.286 €
	Andere Steuern und steuerähnliche Einnahmen	38.010 €
	Schullastenausgleich und sonstige Zuweisungen	9.632 €
	Verwaltungsgebühren	108.958 €
	Benutzungsgebühren und ähnliche Entgelte	196.652 €
	Sonstige Verwaltungs- und Betriebseinnahmen	49.608 €
	Zuweisungen vom Land	48.486 €
	Zuweisungen vom Kreis	297.605 €
	Zuweisungen von den sonst. öffentlichen Sonderrechnungen	10.958 €
	Zuweisungen von privaten Unternehmen	9.382 €
	Zuweisungen von Dritten	182.340 €
	Zunseinnahmen	53.284 €
	Kalkulatorische Einnahmen	98.195 €
		<b>-1.961.427 €</b>
Mehr-Einn.bzw.Weniger-Einn.		<b>-3.908 €</b>
Weniger - Ausgaben	Personalausgaben/Honorare/Entschädigungen	2.278.939 €
	Unterhaltung der Grundstücke und baul. Anlagen	391.446 €
	Mieten und Pachten	104.725 €
	Bewirtschaftung der Grundstücke	186.152 €
	Weitere Verwaltungs- u. Betriebsausgaben	754.183 €
	Steuern, Geschäftsausgaben	541.714 €
	Zuweisungen und sonstige Zuschüsse	144.710 €
	sonstige Finanzausgaben (Zinsen)	45.382 €
	Weitere Finanzausgaben	434.560 €
	Gewerbsteuerumlage	76.875 €
		<b>2.993.351 €</b>
Mehr - Ausgaben	Geräte, Ausstattungen	-40.625 €
	Haltung von Fahrzeugen	-47.233 €
	Erstattungen von Ausgaben	-108.200 €
	Kalkulatorische Kosten	-108.396 €
	Zuführung zum Vermögenshaushalt	-2.706.993 €
		<b>-18.096 €</b>
Mehr-Ausg.bzw.Weniger-Ausg.	Sonstiges	18.096 €
		<b>0 €</b>
Fehlbetrag laut Jahresrechnung		<b>0 €</b>

**Gesamtübersicht Jahresrechnung 2010**

Fehlbedarf laut Haushaltsplan <b>(Vermögenshaushalt)</b>		0 €
Weniger - Einnahmen	Entnahme aus Rücklagen	-2.523.412 €
	Einn. aus d. Veräußerung v. Sachen d. Anlagevermögens	-257.714 €
	Beiträge und ähnliche Entgelte	-50.412 €
	Zuweisungen vom Bund	-253.546 €
	Zuweisungen vom Land	-2.241.594 €
		-5.326.678 €
Mehr - Einnahmen	Zuführung vom Verwaltungshaushalt	2.706.993 €
	Rückflüsse aus Darlehen	9.710 €
	Zuweisungen vom Kreis	38.554 €
	Zuweisungen von Dritten	27.178 €
		-2.544.243 €
Mehr-Einn.bzw.Weniger-Einn.	<u>Sonstiges</u>	<u>-1.807 €</u>
Weniger - Ausgaben	Zuführung zum Verwaltungshaushalt	3.221.479 €
	Erwerb von Grundstücken	929.384 €
	Erwerb von beweglichen Sachen des Anlagevermögens	364.586 €
	Baumaßnahmen	10.296.915 €
	Zuweisungen für Investitionen an komm. Sonderrechnungen	99.296 €
	Zuweisungen und Zuschüsse an private Unternehmen	238.546 €
	Zuweisungen und Zuschüsse an übrige Bereiche	150.918 €
		12.755.074 €
Mehr - Ausgaben	<u>Zuführung an Rücklagen</u>	<u>-12.756.006 €</u>
		-932 €
Mehr-Einn.bzw.Weniger-Ausg.	<u>Sonstiges</u>	<u>932 €</u>
		0 €
<u>Überschuss laut Jahresrechnung</u>		<u>0 €</u>

## IV - 1

## Vermögensübersicht 2010 - in € -

Vermögensart	Unternehmen	Stand zu Beginn des HH-Jahres	Zugang	Abgang	Stand am Ende des HH-Jahres	Bemerkungen
Beteiligungen (Stammkapital- einlagen)	Wohnungsbau- und Hausverwaltungs GmbH	120.000,00	0	0	120.000,00	
	Technische Werke Eberswalde GmbH	76.693,78	0	0	76.693,78	
	Brandenburgisch- Mecklenburgische Elektrizitätswerke AG	436,64	0	0	436,64	verwaltet durch die KfW Mittelstandsbank, vormals Deutsche Ausgleichsbank
	GLG Gesellschaft für Leben und Gesundheit mbH, vormals ESGH GmbH Eberswalder Sozial- und Gesundheits- Holding	1.900,00	0	0	1.900,00	
	WITO Wirtschafts- und Tourismusentwicklungs- gesellschaft mbH des Landkreises Barnim	100,00	0	0	100,00	
	<b>Gesamt</b>	<b>199.130,42</b>	<b>0</b>	<b>0</b>	<b>199.130,42</b>	



## IV

**Kalkulatorische Zinsen des Anlagevermögens der kostenrechnenden Einrichtungen 2010**

Lfd. Nr.	Vermögensart	Kalkulatorische Zinsen lt. Anlagenkarte ( Restwertmethode ) €
<b>1.</b>	<b>Unterabschnitt 67500 - Masch.Fahrbahnreinnig.+WD</b>	
1.1.	<i>bebaute Grundstücke</i> (..... 68500) Warmlager (anteilig 4/6 WD+1/6Str.rein.+ von 4.360,00) Grund und Boden Flst. 2011-4-188 tlw. (1/5 von 3.067)	3.633 613
1.2.	<u>Fahrzeuge</u> Zugmaschine BAR-SU 672 Multicar BAR-SU 670 Schneepflug für Unimog Schneepflug Aufsatzstreuautomat ISEKI-Anbaukastenstreuer Flachslostreuautomat <b>Summe 67500</b>	5.366 2.912 108 511 566 87 627 <b>14.423</b>
<b>2.</b>	<b>Unterabschnitt 73000 - Städtische Märkte</b>	
2.1.	<u>Straßen, Wege, Plätze</u> : Marktplatz, neu, gesamt davon : Wochenmarkt ( 99 Tage ) öffentliche Nutzung ( 266 Tage )	11.227 3.045 8.182
	Potsdamer Platz, gesamt davon : Wochenmärkte ( 52 Tage ) öffentliche Nutzung ( 313 Tage )	1.748 249 1.499
	<b>S u m m e 73000</b>	<b>3.294</b>
<b>3.</b>	<b>Unterabschnitt 75000 - Städtische Friedhöfe</b>	
3.1.	<u>bebaute Grundstücke</u> Verwaltungsgebäude Waldfriedhof Heizungsanlage Feierhalle Waldfriedhof Sektionaltor ISO 45 Waldfriedhof Sektionaltor ISO 45 Waldfriedhof Kapelle Friedhof Finow Heizungsanlage Feierhalle Friedhof Finow Kühlhalle Waldfriedhof Friedhofsmauer Friedhof Finow Friedhofstor Friedhof Messingwerk Zaunanlage aus Doppelstabmatten Drehtorantrieb	13.200 80 57 57 0 0 205 760 22 91 80
3.2.	<u>Maschinen und techn. Anlagen</u> Schaltschrank für Beleuchtung Waldfriedhof Stromerzeuger ESE 6000 BS Heckenschere STIHL HS 75 Sabo - Rasenmäher 52 PRO PLUS ( 2272 ) Sabo - Rasenmäher 52 PRO PLUS ( 2128 ) Sabo - Rasenmäher 52 PRO PLUS ( 2283 ) Rasenmäher ENDURO Doppelschleifbock DS 9200 Motorsäge MS 660 Hochentaster HAT 75 Sabo - Rasenmäher 52 Pro Vario (704x280) Schweißmaschine Minarc 150 Kühlaggregat Waldfriedhof Sabo - Rasenmäher 54 Pro Vario (89x640) Motorsäge MS 270 Motorsäge MS 260	31 27 0 7 7 6 12 13 7 5 37 23 128 59 3 3

## IV

**Kalkulatorische Zinsen des Anlagevermögens der kostenrechnenden Einrichtungen 2010**

Lfd. Nr.	Vermögensart	Kalkulatorische Zinsen lt. Anlagenkarte ( Restwertmethode ) €
3.3.	<u>Fahrzeuge</u>	
	Multicar BAR - BA 780	0
	Heu- und Forstgreifer	0
	Multicar BAR-DO 731	350
3.4.	<u>Betriebs- u. Geschäftsausstattungen</u>	
	Softwarelizenz	0
	Ausstattungsgegenstände für Feierhalle Waldfriedhof	0
	Bestuhlung Trauerhalle Finow	364
3.5.	<u>Straßen, Wege, Plätze</u>	
	Kostenanteil Straßenbau	11
	Wegebau Waldfriedhof	550
	<b>S u m m e 75000</b>	<b>16.195</b>
<b>4.</b>	<b>Unterabschnitt 70000 - Niederschlagsentwässerung</b>	
4.1	<u>bebaute Grundstücke (..... 68000)</u>	
	Grundstücksentwässerungsanlagen	39.405
	RW-Leitung Wildparkstrasse	729
	RW-Leitung Clara-Zetkinweg	2.431
	RW-Sandfang Pfeilstrasse	518
	Ausbau Brautstrasse	345
	Ausbau Erich-Schuppan-Strasse	162
	RW-Sandfang Hegelstraße	3.632
	RW-Leitung Weinberggraben	1.418
	NW-Kosten Goethestr., 1.BA	2.070
	NW-Kosten Fr.-Ebert-Str., 2.BA	626
	NW-Kosten Goethestr., 2.BA	927
	NW-Kosten Goethestr., 3.BA	1.070
	NW-Kosten Kirchstraße	405
	NW-Kosten E.-Mühsam-Str., 1.BA	1.554
	NW-Kosten Ratzeburgstr.	289
	NW-Kosten Lessingstr.	568
	NW-Kosten Altstadtcarree (Friedensbr./Steinstr./Kirchstr.)	959
	NW-Kosten Puschkinstr.	631
	RW-Pfeilstraße	367
	RW-Dr.Gillwald-Höhe	732
	<b>Summe 70000</b>	<b>58.838</b>

Abschreibungen kostenrechnerischer Einrichtungen 2010

lfd. Nr.	Vermögensart	RBW	Zugang 2010	Abschreibungen		außerordentl.	RBW
		01.01.2010		für Gebühr €	Fremdleist.€	Wertberichtigung	31.12.2010
		€	€			€	€
<b>1.</b>	<b>UA 67500 - Masch. Fahrbahnreinnigg.+WD</b>						
1.1.	<i>bebaute Grundstücke (..... 68000)</i> Warmlager (anteilig 4/6 WD, 1/6Str.rein., 1/6 Fremdl.)	92.322		4.274,00	855,00		87.193
	Grund und Boden Flst. 2011-4-188 tw.	111.659		0,00	0,00	50.323,00	61.336
	<b>Summe 67500.68000</b>	<b>203.981</b>		<b>4.274,00</b>	<b>855,00</b>	<b>50.323,00</b>	<b>148.529</b>
<b>1.2.</b>	<b>Unterabschnitt 67500 - Masch.Fahrbahnreinnigg.+WD</b>						
	<i>Fahrzeuge</i>						
	Zugmaschine BAR-SU 672		145.120,50	18.140,06		19.651,73	107.329
	Multicar BAR-SU 670		77.645,98	9.705,75		9.705,75	58.234
	Schneepflug für Unimog		2.711,41	271,14		271,14	2.169
	Schneepflug		12.911,50	1.291,15		1.398,75	10.222
	Aufsatzstreuautomat		14.885,61	1.860,70		1.705,64	11.319
	ISEKI-Anbaukastenstreuer		2.353,50	294,19		318,71	1.741
	Flachslostreuautomat		16.957,50	2.119,69		2.296,33	12.541
	<b>Summe 67500.68020</b>		<b>272.586,00</b>	<b>33.682,68</b>		<b>35.348,05</b>	<b>203.555</b>
<b>2.</b>	<b>UA 73000 - Städtische Märkte</b>						
2.1	Straßen, Wege, Plätze: Marktplatz neu, gesamt davon: Wochenmärkte (99Tage) öffentliche Nutzung (266 Tage)	451.703	76.117,17	5.726,54	15.386,46	58.060,17	448.647
	Potsdamer Platz, gesamt davon: Wochenmärkte (52 Tage) öffentliche Nutzung (313 Tage)	187.814		1.856,00	11.172,00		174.786
	<b>Summe 73000</b>	<b>639.517</b>	<b>76.117,17</b>	<b>7.582,54</b>	<b>26.558,46</b>	<b>58.060,17</b>	<b>623.433</b>
<b>3.</b>	<b>UA 75000 - Städtische Friedhöfe</b>						
3.1	<i>bebaute Grundstücke (..... 68000)</i> Verwaltungsgebäude Waldfriedhof	267.723		3.718,00			264.005
	Heizungsanlage Feierhalle Waldfriedhof	2.128		534,00			1.594
	Sektionaltor ISO 45 Waldfriedhof		2.494,93	312,00		1.039,93	1.143
	Sektionaltor ISO 45 Waldfriedhof		2.494,93	312,00		1.039,93	1.143
	Kapelle Friedhof Finow		24.710,00	1.029,58		2.059,42	21.621
	Heizungsanlage Feierhalle Friedhof Finow	1		0,00			1
	Kühlhalle Waldfriedhof	4.293		195,00			4.098
	Friedhofsmauer Friedhof Finow	33.208		2.076,00			31.132
	Friedhofstor Friedhof Messingwerk	1.927		128,00			1.799
	Zaunanlage Doppelstabmatten Waldfriedhof	1.938		122,00			1.816
	Drehtorantrieb	2.008		409,00			1.599
				<b>8.835,58</b>			
3.2	<i>Maschinen und techn. Anlagen (.....68010)</i>						
	Schaltschrank f. Beleuchtung Waldfriedhof	701		77,00			624
	Stromerzeuger ESE 6000 BS	593		50,00			543
	Heckenschere STIHL	1		0,00			1
	SABO-Rasenmäher 52 PRO PLUS	425		284,00			141
	SABO-Rasenmäher 52 PRO PLUS	413		292,00			121
	SABO-Rasenmäher 52 PRO PLUS	425		284,00			141
	Rasenmäher ENDURO	674		432,00			242
	Doppelschleifbock DS 9200	314		53,00			261
	Motorsäge MS 660	382		240,00			142
	Hochentaster HAT 75	250		150,00			100
	SABO-Rasenmäher 52 PRO PLUS - Pro Vario 704x280	1.004		256,00			748
	Schweißmaschine Minarc 150	529		67,00			462
	Kühlaggregat Waldfriedhof	2.799		241,00			2.558
	Sabo - Rasenmäher 54 Pro Vario (89x640)	1.361		179,00			1.182
	Motorsäge MS 270		511,56	102,00		359,56	50
	Motorsäge MS 260		613,87	123,00		428,87	62
				<b>2.830,00</b>			
3.3	<i>Fahrzeuge (..... 68020)</i>						
	Multicar BAR-BA 780	1		0,00			1
	Heu- und Forstgreifer	1		0,00			1
	Multicar BAR-DO 731	11.000		4.000,00			7.000
				<b>4.000,00</b>			
3.4	<i>Betriebs- und Geschäftsausstattung (..... 68030)</i>						
	Nebenlizenz f. Software Winfried	1		0,00			1
	Ausstattungsgegenstände für Feierhalle Waldfriedhof	998		997,00			1
	Bestuhlung Trauerhalle Finow	7.689		401,17			7.288
				<b>1.398,17</b>			
3.5	<i>Straßen, Wege, Plätze (.....68040):</i>						
	Kostenanteil Straßenbau	304		77,00			227
	Wegebau Waldfriedhof	12.603		1.609,00			10.994
	<b>Summe 75000</b>	<b>355.694</b>	<b>30.825,29</b>	<b>18.749,75</b>		<b>4.927,71</b>	<b>362.842</b>

Abschreibungen kostenrechner Einrichtungen 2010

lfd. Nr.	Vermögensart	RBW	Zugang 2010	Abschreibungen		außerordentl.	RBW
		01.01.2010		für Gebühr €	Fremdleist.€	Wertberichtigung	31.12.2010
		€	€	€	€	€	€
<b>4.</b>	<b>UA 70000 - Niederschlagsentwässerung</b>						
4.1	bebaute Grundstücke (..... 68000)						
	Grundstücksentwässerungsanlagen (alt) (Übernahme vom ZWA)	899.055		19.969,00			879.086
	RW-Leitung Wildparkstraße	14.776		192,54			14.584
	RW-Leitung Clara-Zetkinweg	49.249		632,74			48.616
	RW-Sandfang Pfeilstraße	10.491		133,36			10.357
	NW-Kosten Brautstraße Wertberichtigung Anlagenkarte	12.992	29.397,65	264,94	264,94	794,77	41.065
	NW-Kosten Erich-Schuppan-Straße Wertberichtigung Anlagenkarte	11.806	8.272,55	125,49	125,49	376,57	19.451
	RW-Sandfang Hegelstraße	73.561		923,36			72.638
	RW-Leitung Weinberggraben Wertberichtigung Anlagenkarte	15.176	13.576,37	359,40		29,97	28.363
	NW-Kosten Goethestr., 1.BA	251.864		1.692,26	1.692,26		248.480
	NW-Kosten Fr.-Ebert-Str., 2.BA	76.137		511,56	511,56		75.114
	NW-Kosten Goethestr., 2.BA	112.796		747,82	747,82		111.301
	NW-Kosten Goethestr., 3.BA	156.770		1.025,75	1.025,75		154.718
	NW-Kosten Kirchstraße	49.300		322,58	322,58		48.655
	NW-Kosten E.-Mühsam-Str., 1.BA	188.999		1.220,66	1.220,66		186.557
	NW-Kosten Ratzeburgstr.	35.164		227,11	227,11		34.710
	NW-Kosten Lessingstr.	46.015		594,39	0,00		45.421
	NW-Kosten Altstadtcarree (Friedensbr./Steinstr./Kirchstr.)		117.080,34	731,75	731,75	487,84	115.129
	NW-Kosten Puschkinstr.		75.945,50	79,11	79,11	0,00	75.787
	RW-Pfeilstraße		172.356,49	1.077,23	1.077,23	23.699,03	146.503
	RW-Dr.Gillwald-Höhe		18.023,83	225,30	0,00	3.154,53	14.644
	<b>Summe 70000</b>	<b>2.004.151</b>	<b>434.652,73</b>	<b>31.056,35</b>	<b>8.026,26</b>	<b>28.542,71</b>	<b>2.371.179</b>

2.371.179

Sachstand zur Erfassung und Bewertung des städt. Vermögens

Bilanzposition	Erfassung der Grundlagen	Bewertung	Erfassung in Anlagenbuchhaltg. bzw. Bilanz	
<b>1. unbewegl. AV</b>				
<b>1.1 Software/ Lizenzen</b>	erledigt	erledigt	ja	
<b>1.2. Grund und Boden</b>	}			
1.2.1 unbebaute Flächen		erledigt	erledigt	nein*
1.2.2 bebaute Flächen				
1.2.3 Infrastruktur und Sonderflächen > wirtschaftliches Eigentum von privaten Straßenflächen		erledigt	teilweise	nein
<b>1.3 Gebäude und Außenanlagen</b>				
1.3.1 auf städtischem Grund und Boden	erledigt	erledigt	ja	
1.3.2 auf fremden Grund und Boden	entfällt	entfällt	entfällt	
<b>1.4 Aufbauten Infrastruktur</b>				
> Brücken, Treppen, Entwässerungsanlagen, sonst. Infrastruktur	erledigt	erledigt	ja	
> Straßen	erledigt	teilweise**	ja	
<b>1.5. Aufbauten auf Sonderflächen</b>	}			
1.5.1 auf Friedhöfen				
1.5.2 auf Parks und Grünanlagen				
1.5.3 auf Tierpark				
1.5.4 auf Familiengarten		erledigt	erledigt	ja
1.5.5 auf Sportstätten				
1.5.6 auf Spielplätzen (öffentl.)				
1.5.7 auf Gärten u. Kleingartenanlagen				
<b>1.6 Kunstgegenstände</b>	erledigt	erledigt	ja	
<b>1.7 Bau- und Bodendenkmale</b>	erledigt	erledigt	ja	
<b>2. bewegliches Sachanlagevermögen</b>	}			
2.1 > Fahrzeuge				
2.2 > Maschinen, Techn. Anlagen		erledigt	erledigt	ja
2.3 > Betriebsvorrichtungen				
2.4 > BGA				
<b>2.5 Medienbestand Bibliothek</b>	erledigt	erledigt	ja	
<b>2.6 Tierbestand Zoo</b>	erledigt	erledigt	ja	
<b>2.7 geleistete Anzahlungen</b>	erledigt	erledigt	ja	
<b>2.8 Anlagen im Bau</b>	}			
2.8.1 Anlagen im Bau - Hochbau				
2.8.2 Anlagen im Bau - Tiefbau		erledigt	erledigt	ja
2.8.3 Anlagen im Bau - sonstige				
<b>3. Finanzanlagevermögen</b>				
3.1 Beteiligungen	erledigt	erledigt	nein	
3.2 Wertpapiere des AV	entfällt	entfällt	entfällt	
3.3 Ausleihungen	entfällt	entfällt	entfällt	
<b>4. Umlaufvermögen</b>	}			
4.1 Vorräte Feuerwehr		nein	nein	nein
4.2 Vorräte BBA		erledigt	erledigt	ja
4.3 Vorräte Hauptamt/SG Zentr.Dienste		entfällt	entfällt	entfällt
4.4. Grundstücke in Entwicklung		erledigt	erledigt	nein
4.5 Forderungen u. sonst.VG				
> Forderungen aus Gebühren		ja	nein	nein
> Forderungen aus Beiträgen		ja	nein	nein
> Forderungen aus Steuern		ja	nein	nein
> privatrechtl. Forderungen		ja	nein	nein
> Wertpapiere des UV	ja	nein	nein	
> sonst. VG (Vorschüsse)	ja	nein	nein	
> liquide Mittel (erst nach Jahresabschluss)	nein	nein	nein	
<b>5. Aktive RAP</b>				
5.1 Mieten/ Pachten	nein	nein	nein	
5.2 Versicherungsbeiträge	nein	nein	nein	
5.3 Mitgliedsbeiträge	nein	nein	nein	
5.4 Januargehalt der Beamten	ja	ja	nein	
5.5 Inventarzuschuss freie Träger	ja	ja	nein	
5.6 Investitionszuschuss an Dritte	ja	nein	nein	

Sachstand zur Erfassung und Bewertung des städt. Vermögens

Bilanzposition	Erfassung der Grundlagen	Bewertung	Erfassung in Anlagenbuchhaltg. bzw. Bilanz
<b>6. Sonderposten</b>			
> aus Zuweisungen der öffentl. Hand	}	teilweise	teilweise
> aus Beiträgen und Zuschüssen			
> sonstige Sonderposten			
<b>7. Rückstellungen</b>			
7.1 für Pensionen, Urlaub u.ä.	ja	ja	ja
7.2 für unterlassene Instandhaltung	entfällt	entfällt	entfällt
7.3 für Rekultivierung	entfällt	entfällt	entfällt
7.4 für Sanierung von Altlasten	nein	nein	nein
7.5 für ungewisse VB aus Steuern u. ä.	nein	nein	nein
7.6 für Gebührenüberdeckungen	nein	nein	nein
7.7 für Aufstellung und Prüfung des JA	nein	nein	nein
7.8 für Inanspruchnahme aus Bürgschaften	ja	nein	nein
7.9 für anhängige Gerichtsverfahren	ja	ja	ja
7.10 für Schadensersatz	ja	ja	ja
7.11 für Inanspruchnahme aus Verträgen	ja	nein	nein
<b>7. Verbindlichkeiten</b>	teilweise	teilweise	teilweise
<b>8. Passive RAP</b>			
> Grabnutzungsgebühren	ja	teilweise ***	ja
> sonst. Einnahmen für das neue HH-Jahr	nein	nein	nein

Erläuterungen:

In 2011 werden alle Bilanzpositionen im Rahmen der Inventur auf Richtigkeit und Vollständigkeit der Bilanzansätze überprüft.

\* Die Übernahme der Grundstückswerte in die Anlagenbuchhaltung erfolgt nach Einarbeitung der Inventurergebnisse und der neuen Bodenrichtwerte aus dem Grundstücksmarktbericht 2010.

\*\* Die Straßen sind komplett in der Anlagenbuchhaltung erfasst, jedoch offen ist noch eine eventuelle Wertminderung der AHK-bewerteten Straßen aufgrund einer Zustandsbewertung zum 01.01.2011.

\*\*\* Die PRAP aus Grabnutzungsgebühren sind bereits vollständig bewertet, offen ist noch die Konkretisierung des HH-Jahres 2010 mit den tatsächlichen Fallzahlen.

Schwerpunkt der Tätigkeiten in 2011 wird die Vervollständigung der Passivseite, speziell der Sonderposten, sein.

**Eröffnungsbilanz**

Stand: 28.02.2011

<b>Aktiva</b>		<b>Art</b>	<b>Bezeichnung</b>	<b>EöB-Wert 01.01.2011</b>
bebuchbares Sachkonto	Anlagen- gruppe			
		2	<b>1. Immaterielles Vermögen und Sachanlagevermögen</b>	
		3	(Aufwendungen für Erweiterung des Geschäftsbetriebes)	
011100		9	Konzessionen	0,00
012100	1210	9	<b>Lizenzen</b>	5.712,76
013100	1310	9	<b>DV-Software</b>	111.223,63
015100		9	Anzahlungen auf immaterielle Vermögensgegenstände	0,00
016100	1610	9	Immaterielle geringwertige Wirtschaftsgüter	0,00
		2	<b>Unbebaute Grundstücke und grundstücksgleiche Rechte</b>	
021100	2110	9	<b>Brachland</b>	182.105,81
022100	2211	9	<b>Ackerland</b>	38.710,50
	2212		<b>Grünland</b>	132.351,48
023100	2310	9	<b>Wald, Forsten</b>	3.561.345,29
029100		9	<b>Sonstige unbebaute Grundstücke</b>	
	2911		Oberflächengewässer	145.571,53
	2912		Bauland 1	930.477,92
	2913		Bauland 2	835.998,96
	2914		Erholungsgrundstücke	339.277,50
	2915		sonstige unbebaute Grundstücke (Erbbaugrundstücke, NR)	245.413,42
	2916		unbebaut, mit Ruinen	90.736,60
		2	<b>Bebaute Grundstücke und grundstücksgleiche Rechte</b>	
031100		9	Grund und Boden bei Wohnbauten	0,00
031200		9	Gebäude und Aufbauten bei Wohnbauten	0,00
031300		9	Betriebsvorrichtungen bei Wohnbauten	0,00
032100		9	<b>Grund und Boden bei sozialen Einrichtungen</b>	
	3211		Grund und Boden bei Kitas	473.486,85
	3212		Grund und Boden bei sonst. sozialen Einrichtungen	65.106,80
032200		9	<b>Gebäude und Aufbauten bei sozialen Einrichtungen</b>	
	3221		Gebäude Kitas	6.120.186,57
	3222		Aufbauten Kitas	142.586,79
	3223		Gebäude sonst. soz. Einrichtungen	325.099,51
	3224		Aufbauten sonst. soz. Einrichtungen	212.415,42
032300	3230	9	Betriebsvorrichtungen bei sozialen Einrichtungen	
033100	3310	9	<b>Grund und Boden mit Schulen</b>	127.486,50
033200		9	<b>Gebäude und Aufbauten bei Schulen</b>	
	3321		Gebäude bei Schulen	4.191.710,10
	3322		Aufbauten Schulen	119.431,42
033300		9	Betriebsvorrichtungen bei Schulen	

## IV

Aktiva		Art	Bezeichnung	EöB-Wert 01.01.2011
bebuchbares Sachkonto	Anlagen-gruppe			
034100		9	<b>Grund und Boden mit Kultureinrichtungen</b>	
	3411		Grund und Boden mit sonst. Kultureinrichtungen	46.640,00
	3412		Grund und Boden mit Zoo	485.766,82
	3413		Grund und Boden mit Familiengarten	760.815,99
034200		9	<b>Gebäude und Aufbauten bei Kultureinrichtungen</b>	
	3421		sonst. Kultureinrichtungen (Gebäude)	6.546.718,48
	3422		sonst. Kultureinrichtungen (Aufbauten)	111.679,80
	3423		Gebäude im Zoo	2.361.059,03
	3424		Aufbauten im Zoo	98.529,66
	3425		Gebäude im Familiengarten	6.738.279,15
	3426		Aufbauten im Familiengarten	1.834.455,64
034300	3430	9	Betriebsvorrichtungen bei Kultureinrichtungen	5,00
039100		9	<b>Grund und Boden mit sonstigen Dienst-, Geschäfts- und anderen Betriebsgebäuden</b>	
	3911		Grund und Boden Verwaltung	148.835,17
	3912		Grund und Boden Kirche	0,00
	3913		Grund und Boden Feuerwehr	199.983,63
	3914		Grund und Boden Gaststätten und sonst. Dienstleistungen	389.597,29
	3915		Grund und Boden Handel	93.192,00
	3916		Grund und Boden Gewerbe und Industrie	713.671,08
	3917		Grund und Boden Lagerung (komplexe Lagerflächen)	173.891,60
	3918		Grund und Boden Garagen und Garagenkomplexe	85.372,11
039200		9	<b>Gebäude und Aufbauten bei sonstigen Dienst-, Geschäfts- und anderen Betriebsgebäuden</b>	
	3921		Bauten mit Verwaltung	4.725.829,46
	3922		Bauten mit Kirche	0,00
	3923		Bauten mit Feuerwehr	6.992.794,75
	3924		Bauten mit Gaststätten und sonstigen Dienst-, Geschäfts- und anderen Betriebsgebäuden	155.061,77
	3925		Bauten mit Handel	381.271,24
	3926		Bauten mit Gewerbe und Industrie	24.621,93
	3927		Bauten mit komplexen Lagerflächen	272.677,46
	3928		Bauten auf Garagenflächen	120.005,00
039300	3930	9	<b>Betriebsvorrichtungen bei sonstigen Dienst-, Geschäfts- und anderen Betriebsgebäuden</b>	
		2	Grundstücke und Bauten des Infrastrukturvermögens und sonstiger Sonderflächen	
041100		9	<b>Grund und Boden des Infrastrukturvermögens und sonstiger Sonderflächen</b>	
	4111		Grund und Boden Straßen	2.998.257,51
			Grund und Boden mit privaten Straßenflächen	28.849,00
	4111		Grund und Boden Gleisanlagen	11.859,34
	4111		Grund und Boden Ver- und Entsorgungsanlagen	36.940,96
	4111		Grund und Boden Dienstbarkeit Ver- und Entsorgungsanlagen	340,58
	4111		Grund und Boden Geodätischer Punkt	38,20
	4111		Grund und Boden Historische Anlagen	1.813,20
	4112		Grund und Boden Friedhöfen	1.102.063,40



## IV

Aktiva		Art	Bezeichnung	EöB-Wert 01.01.2011
bebuchbares Sachkonto	Anlagen-gruppe			
	4113		Grund und Boden Grünanlagen/Parks	1.013.517,45
	4114		Grund und Boden Sportplätzen	952.287,00
	4115		Grund und Boden Spielplätzen	552.516,76
	4116		Grund und Boden mit Kleingartenanlagen	10.623.004,36
	4117		Grund und Boden mit sonst. Gärten	1.185.506,20
042100	4210	9	<b>Brücken und Tunnel</b>	3.472.283,90
043100	4310	9	<b>Gleisanlagen mit Streckenausrüstung und Sicherheitsanlagen</b>	0,00
044100		9	<b>Entwässerungs- und Abwasserbeseitigungsanlagen</b>	
	4410		Entw.-u.Abw.beseitigungsanlagen, gebührenpflichtig	2.091.808,03
	4411		Entw.-u.Abw.beseitigungsanlagen, nicht gebührenpflichtig	1.314.020,75
045100		9	<b>Straßennetz mit Wegen, Plätzen, Verkehrslenkungsanlagen</b>	
	4510		Straßen	27.366.120,19
	4511		Plätze	5.471.307,66
	4512		Verkehrslenkungsanlagen	38.181,15
	4513		Beleuchtung	574.438,51
	4514		Haltestellen	382.133,58
046100		9	<b>Sonstige Bauten des Infrastrukturvermögens</b>	
	4610		sonst. Bauten des Infrastrukturvermögens (ausser Gebäude, unter 4611)	2.574.332,79
	4611		Gebäude auf sonst. Infrastruktur (Denkmale unter 6510)	241.684,76
047100		9	<b>Bauten auf Sonderflächen</b>	
	4712		Bauten auf Friedhöfen	642.634,03
	4713		Bauten auf Parks und Grünanlagen	1.906.923,58
	4714		Bauten auf Sportstätten	2.890.075,75
	4715		Bauten auf öffentl. Spielplätzen	424.769,51
	4716		Bauten auf Kleingartenanlagen	2.002,86
	4717		Bauten auf sonst. Gärten	0,00
		2	Bauten auf fremdem Grund und Boden	
051100	5110	9	<b>Bauten auf fremdem Grund und Boden</b>	0,00
		2	Kunstgegenstände, Kulturdenkmale	
061100	6110	9	<b>Kunstgegenstände</b>	1.541.631,01
065100	6510	9	<b>Baudenkmale, die im Wesentlichen als Gebäude genutzt werden</b>	773.214,32
065200	6520	9	<b>Baudenkmale, die im Wesentlichen nicht als Gebäude genutzt werden</b>	1,00
065300	6530	9	<b>Sonstige Denkmale</b>	0,00
066100	6610	9	<b>Bodendenkmale</b>	0,00
		2	Fahrzeuge, Maschinen und technische Anlagen	
071100	7110	9	<b>Fahrzeuge</b>	1.514.472,73
072100	7210	9	<b>Maschinen</b>	5.034,78
073100	7310	9	<b>Technische Anlagen</b>	99.938,06
074100	7410	9	<b>Betriebsvorrichtungen</b>	54.621,32
		2	Betriebs- und Geschäftsausstattung	
082100	8210	9	<b>Betriebs- und Geschäftsausstattung</b>	459.890,08

## IV

Aktiva		Art	Bezeichnung	EöB-Wert 01.01.2011
bebuchbares Sachkonto	Anlagen-gruppe			
082200	8220	9	<b>Geringwertige Wirtschaftsgüter</b>	0,00
083100	8310	9	<b>Nutzpflanzen und Nutztiere</b>	1.274,00
		2	Geleistete Anzahlungen, Anlagen im Bau	
091100	9110	9	<b>Geleistete Anzahlungen auf Sachanlagen, Anlagen im Bau</b>	0,00
096110	9611	9	<b>Hochbaumaßnahmen</b>	1.028.622,80
096120	9612	9	<b>Tiefbaumaßnahmen</b>	507.412,56
096130	9613	9	<b>Sonstige Baumaßnahmen</b>	365.979,35
			Finanzanlagen, Umlaufvermögen und aktive Rechnungsabgrenzung	
101200		9	Börsennotierte Aktien	0,00
101300		9	Nichtbörsennotierte Aktien	0,00
101400		9	<b>Sonstige Anteilsrechte (an verbundenen Unternehmen)</b>	38.470.905,76
		2	Zweckverbände und sonstige Beteiligungen	
111200		9	Börsennotierte Aktien	0,00
111300		9	Nichtbörsennotierte Aktien	0,00
111400		9	<b>Sonstige Anteilsrechte ohne Zweckverbände (an Beteiligungen)</b>	40.748,71
111500		9	<b>Zweckverbände</b>	1,00
			<b>2. Umlaufvermögen</b>	
		2	Vorräte	
151100		9	<b>Grundstücke in Entwicklung</b>	
			<b>Grundstücke zum Verkauf</b>	141.247,89
152100		9	Rohstoffe/Fertigungsmaterial, Hilfsstoffe, Betriebsstoffe	
153100		9	Waren, unfertige/fertige Erzeugnisse, unfertige Leistungen	
154100		9	Geleistete Anzahlungen	
		2	<b>Öffentlich-rechtliche Forderungen</b>	
161100		9	Gebühren	145.555,99
161200		9	Beiträge	
161300		9	Wertberichtigung auf öffentlich-rechtliche Forderungen	
169110		9	Grundsteuer A	728.123,79
169120		9	Grundsteuer B	
169130		9	Gewerbesteuer	
169140		9	Vergnügungssteuer	
169150		9	Hundesteuer	
169160		9	Zweitwohnungssteuer	
169200		9	Forderungen aus Transferleistungen	
169300		9	Wertberichtigungen auf Steuern, Transferleistungen und sonstige öffentl.-rechtl. Forderungen	
169900		9	Sonstige öffentlich-rechtliche Forderungen	
169910			Sonstige öffentlich-rechtliche Forderungen	387.963,71

## IV

Aktiva		Art	Bezeichnung	EöB-Wert 01.01.2011
bebuchbares Sachkonto	Anlagen-gruppe			
		2	<b>Privatrechtliche Forderungen, sonstige Vermögensgegenstände</b>	
171100		9	sonst. Forderungen gg. priv. Bereich (Debitoren)	438.247,54
171109		9	Privatrechtliche Forderungen gegenüber dem öffentlichen und dem privatrechtl. Bereich	-22.421,79
		9	Privatrechtliche Forderungen gegenüber dem öffentlichen und dem privatrechtl. Bereich	272.154,84
171300		9	Privatrechtliche Forderungen gegen verbundene Unternehmen	
171400		9	Privatrechtliche Forderungen gegen Beteiligungen ohne Zweckverbände	
171500		9	Privatrechtliche Forderungen gegen Sondervermögen	
171600		9	Privatrechtliche Forderungen gegen Zweckverbände	
171700		9	Wertberichtigungen auf privatrechtliche Forderungen	
179100		9	Sonstige Vermögensgegenstände	
179209		9	Sonstige Vermögensgegenstände	1.850,00
		2	<b>Liquide Mittel</b>	
181100		7	Sichteinlagen bei Banken und Kreditinstituten	30.890.931,93
182100		7	Sonstige Einlagen	103.847,24
183100		7	Kassenbestand	30.994.779,17
		2	<b>3. Aktive Rechnungsabgrenzung (ARAP)</b>	
191100		9	ARAP aus Zahlungen	234.288,45
191200		9	ARAP aus geleisteten Zuwendungen	
199100		9	Übrige ARAP	
			<b>Bilanzsumme AKTIVA</b>	<b>228.937.216,67</b>

**Eröffnungsbilanz**

Stand: 28.02.2011

Passiva		Art	Bezeichnung	EöB-Wert 01.01.2011
bebuchbares	Anlagen-			
Sachkonto	gruppe			
		2	1. Eigenkapital	
201100		9	<b>1.1 Basis-Reinvermögen</b>	
202100		9	<b>1.2.1 Rücklagen aus Überschüssen des ordentlichen Ergebnisses</b>	-6.450.253,74
202200		9	<b>1.2.2 Rücklagen aus Überschüssen des außerordentlichen Ergebnisses</b>	-5.553.149,69
				-12.003.403,43
202300		9	1.3.1 Sonderrücklagen aus nicht verwendeten investiven Schlüsselzuweisungen	-1.946.256,19
			1.3.2 Sonderrücklage aus den in der kameralen allgemeinen Rücklage für künftige	
202400		9	Investitionen angesammelten Mitteln	-1.588.396,41
			<b>1.4 Fehlbetragsvortrag aus Vorjahren</b>	
203100		9	1.4.1 Verlustvortrag aus ordentlichem Ergebnis	-11.254.671,49
203200		9	1.4.2 Verlustvortrag aus außerordentlichem Ergebnis	-42,47
			<b>1.5 Jahresergebnis</b>	
			1.5.1 ordentliches Jahresergebnis	1.982.369,01
			1.5.2 außerordentliches Jahresergebnis	-403.137,89
		2	<b>2. Sonderposten (SOPO)</b>	
		9	<b>Sonderposten aus Zuweisungen der öffentlichen Hand</b>	
231100	23110		SOPO Bund	-9.447.696,47
231110	23111		SOPO Land	-61.869.045,19
	23111		aus AnlGruppe 02110	-192,64
	23111		aus AnlGruppe 02211	-678,50
	23111		aus AnlGruppe 02912	-247.236,56
	23111		aus AnlGruppe 04111	-40.762,42
	23111		aus AnlGruppe 04113	-17.355,42
	23111		aus AnlGruppe 04117	-236.469,48
231120	23112		SOPO Gemeinde/GV	-3.872.246,74
231130	23113		SOPO Zweckverbände	0,00
231140	23114		SOPO sonst. öffentl. Bereiche	-970.709,74
231150	23115		SOPO	-1.044.550,00
		9	<b>Sonderposten aus Beiträgen, Baukosten- und Investitionszuschüssen</b>	
232100	23210		SOPO aus Beiträgen	-2.475.309,24
232110	23211		SOPO aus Kostenersatz	-99.485,76
232150	23215		SOPO aus Investitionszuschüssen von verbundenen Unternehmen	-2.027,77
232160	23216		SOPO aus Investitionszuschüssen von sonst. öffentl. Sonderrechnungen	-8.870,00
232170	23217		SOPO aus Investitionszuschüssen von privaten Unternehmen	-45.431,35
232180	23218		SOPO aus Investitionszuschüssen übriger Bereiche	-400.892,89
233100	23310	9	<b>Sonstige Sonderposten</b>	-1.631.873,58

<b>Passiva</b>			
bebuchbares	Art	Bezeichnung	
Sachkonto	Anlagen- gruppe		EöB-Wert 01.01.2011
		<b>3. Rückstellungen</b>	
	2	Rückstellungen für Pensionen und ähnliche Verpflichtungen	
251100	9	<b>Pensionsrückstellungen</b>	-10.031.668,28
251200	9	<b>Beihilferückstellungen</b>	-3.765.352,68
251300	9	<b>Rückstellungen für die Freistellungsphase im Rahmen von Altersteilzeit u. ähnl.</b>	-6.492.947,57
	2	Rückstellung für die Sanierung von Altlasten	
262100	9	<b>Rückstellung für die Sanierung von Altlasten</b>	-782.000,00
	2	Rückstellungen für unterlassene Instandhaltung	
271100	9	<b>Rückstellungen für unterlassene Instandhaltung</b>	0,00
	2	Sonstige Rückstellungen	
281100	9	<b>Ungewisse Verbindlichk. im Rahmen des Finanzausgleichs u. v. Drohende Verpflicht. aus Bürgschaften, Gewährleistungen u. anhängigen</b>	-90.496,00
282100	9	<b>Gerichtsverfahren</b>	0,00
283100	9	<b>Weitere ungewisse Verpflichtungen, die vor d. Bilanzstichtag wirtschaftlich begründet</b>	-999.882,93
289900	9	<b>Steuerrückstellungen der Unternehmen des Konsolidierungskreises</b>	0,00
		<b>4. Verbindlichkeiten</b>	
	2	<b>Verbindlichkeiten aus Rechtsgeschäften, die Kreditaufnahmen wirtschaftlich gleich</b>	
343100	9	Finanzierungsleasing	
343500	9	Übrige Leasinggeschäfte	
	2	Verbindlichkeiten aus Lieferungen und Leistungen	
351100	9	<b>Verbindlichkeiten aus Lieferungen und Leistungen</b>	-464.478,80
351109	9	<b>VB aus Erschließungsgebiet Ostender Höhen</b>	-88.648,81
	2	Verbindlichkeiten aus Transferleistungen	
361100	9	<b>Verbindlichkeiten aus Transferleistungen</b>	
361140		<b>VB aus nicht verwendeten Fömi Amt 40</b>	-16.903,41
361141		<b>VB aus nicht verwendeten Fömi Amt 41</b>	-1.500,00
361161		<b>VB aus nicht verwendeten Fömi Amt 61</b>	-3.880.722,41
361165		<b>VB aus nicht verwendeten Fömi Amt 65</b>	-11.695,18
	2	Sonstige Verbindlichkeiten	
379100	9	<b>Übrige Verbindlichkeiten (Kreditoren)</b>	-414.962,31
379109	9	<b>Übrige Verbindlichkeiten</b>	-1.282.729,22
	2	<b>5. Passive Rechnungsabgrenzung (PRAP)</b>	
391100	9	PRAP aus Zahlungen	
399100	9	Übrige PRAP	-2.653.099,61
		<b>Bilanzsumme PASSIVA</b>	<b>-150.604.863,26</b>

## Übersicht über die Schulden 2010 in 1.000 €

Art	Stand zu Beginn des Haushalts- jahres	Kredit aufnahme	im Haushalts- jahr sonstige Zugänge	Tilgung	sonstige Abgänge	Stand am Ende des Haushalts- jahres
1	2	3	4	5	6	7
1. Schulden aus Krediten von						
1.1 Sonstige öffentl. Bereich	7.152	0	-	364	-	6.788
1.2 Kreditmarkt	4.329	606	-	666	-	4.269
2. Schulden aus Vor- gängen, die Kredit- aufnahmen wirt- schaftlich gleich- kommen	-	-	-	-	-	-
3. Kassenkredite	0	-	-	0	-	0
4. Innere Darlehen	-	-	-	-	-	-
5. Schulden, gesamt	11.481	606	-	1.030	-	11.057
6. Nachrichtlich:						
6.1 Altschulden Wohnungsbau der Wohnungsbau- und Hausverwaltungs GmbH	21.195	-	-	1.187	-	20.008

## Darlehensübersicht für das Haushaltsjahr 2010

Ifd. Nr.	Kreditinstitut	Darlehens-Nr.	ursprünglich valutierter Darlehens- betrag €	Zinssatz p.a. in %	Stand der Schulden per 01.01.2010 €	jährliche Annuität €	davon im HH Jahr 2010 per 30.12.2010		Stand der Schulden per 30.12.2010 €	Zinsbindung bis
							Zinsen €	Tilgung €		
1	Landesbank Berlin Sparkasse Barnim	30922.370/37 852 900 2025	2.198.555,09 2.198.555,09	4,54 0,008	0,00 1.778.731,94	0,00 35.147,31	80.754,43 142,29	35.005,02	1.743.726,92	30.10.2014
2	KfW	5171059/5463	186.621,54	4,605	65.317,51	12.338,95	3.007,87	9.331,08	55.986,43	16.11.2011
3	Commerzbank AG Weberbank Berlin	169734UK 7321615000	1.574.430,12 1.574.430,12	5,675 0,20	0,00 1.320.409,68	0,00 54.759,01	74.933,24 2.640,81	52.118,20	0,00 1.268.291,48	30.01.2014
4	Hypo- Bank Sparkasse Barnim	324226- 28 1100043418	3.950.183,00 3.950.183,00	5,055 -0,005	0,00 3.950.183,00	197.311,65	199.681,75 -197,50	197.509,15	3.752.673,85	31.10.2019
5	ILB	160014801	1.533.875,64	4,18	1.175.294,29	95.029,88	49.127,30	45.902,58	1.129.391,71	28.02.2018
6	Landesbank Berlin Sparkasse Barnim	30922.366/36 852 900 4427	2.691.628,96 2.691.628,96	5,29 -0,025	0,00 2.118.586,37	0,00 64.970,38	112.073,21 -529,64	65.500,02	2.053.086,35	29.04.2016
7	Landesbank Berlin Sparkasse Barnim	30922.368/36 852 900 4524	562.421,07 562.421,07	4,94 -0,025	0,00 458.389,92	0,00 10.915,88	22.644,46 -114,59	11.030,47	0,00 447.359,45	30.05.2016
8	Deutsche Kreditbank AG	6559066	634.001,93	5,600	613.809,93	41.590,46	34.373,36	7.217,10	606.592,83	30.12.2010
					11.480.722,64	1.002.150,61	578.536,99	423.613,62	11.057.109,02	

**Übersicht über die Bürgschaften unter Angabe der Unternehmen sowie der  
Gesellschaftsanteile**

Lfd. Nr.	Verwendungszweck	Kreditnehmer	Bürgschaftshöhe (€) Stand 31.12.2010	Gesell- schafts- anteile der Stadt
1	Investitionen 1993 (Erdgasumstellung, Heizwerk, Verwaltungs- gebäude)	Stadtwerke Eberswalde GmbH	0	Ausge- glichen durch EWE AG in 2010
2	Sanierung stadteigener Wohnungen	Wohnungsbau- und Hausver- waltungs GmbH	2.000.232	100 %
3	Sanierung/Modernisierung Sportzentrum Westend	Technische Werke Ebers- walde GmbH	7.178.211	100 %
	Summe		9.178.443	



Rücklagenübersicht  
Haushaltsjahr 2010  
- EURO -

Rücklagenarten	Stand zum 31.12. des Vorvorjahres 2008	Vorraussichtl. Stand zum 31.12. des Vorjahres 2009	Zuführungen im Haushaltsjahr 2010	Inanspruchnahme im Haushaltsjahr 2010	Vorraussichtl. Stand zum 31.12. 2010 des Haushalts- jahres
Rücklage aus Überschüssen des ordentlichen Ergebnisses	5.662.899,87	6.133.617,18	1.216.936,56	0	7.350.553,74
Rücklage aus Überschüssen des außerordentlichen Ergebnisses	5.553.149,69	5.553.149,69	0	900.300,00	4.652.849,69
<b>Gesamtsumme Überschussrücklagen</b>	<b>11.216.049,56</b>	<b>11.686.766,87</b>	<b>1.216.936,56</b>	<b>900.300,00</b>	<b>12.003.403,43</b>
Sonderrücklage aus noch nicht verwendeten investiven Schlüsselzuweisungen	0	0	1.946.256,19	0	1.946.256,19
Sonderrücklage aus der ehemaligen kameraleen allgemeinen Rücklage	48	48	4.588.396,41	48	4.588.396,41
<b>Gesamtsumme Sonderrücklagen</b>	<b>48</b>	<b>48</b>	<b>6.534.652,60</b>	<b>48</b>	<b>6.534.652,60</b>

Rückstellungsübersicht  
Haushaltsjahr 2010  
- EURO -

<b>Rückstellungsarten</b>	<b>Stand zum 31.12. des Vorvorjahres</b>	<b>Voraussichtlicher Stand zum 31.12. des Vorjahres</b>	<b>Zuführungen im Haushaltsjahr</b>	<b>Inanspruch- nahme im Haushaltsjahr</b>	<b>Auflösung im Haushaltsjahr</b>	<b>Voraussichtlicher Stand des Haushaltsjahres</b>
	<b>2008</b>	<b>2009</b>	<b>2010</b>	<b>2010</b>	<b>2010</b>	<b>31.12.2010</b>
<b>Rückstellungen für Pensionen und ähnliche Verpflichtungen</b>	<b>2.009.800,00</b>	<b>3.114.468,20</b>	<b>4.240.100,00</b>	<b>861.620,63</b>	<b>0</b>	<b>6.492.947,57</b>
davon Pensionsrückstellungen	0	0	0	0	0	0
davon Beihilferückstellungen	0	0	0	0	0	0
davon Altersteilzeitrückstellungen	2.009.800,00	3.114.468,20	4.240.100,00	861.620,63	0	6.492.947,57
<b>Rückstellung für unterlassene Instandhaltung</b>	<b>0</b>	<b>0</b>	<b>0</b>	<b>0</b>	<b>0</b>	<b>0</b>
<b>Rückstellung für die Rekultivierung und Nachsorge von Abfalldeponien</b>	<b>0</b>	<b>0</b>	<b>0</b>	<b>0</b>	<b>0</b>	<b>0</b>
<b>Rückstellungen für die Sanierung von Altlasten</b>	<b>0</b>	<b>0</b>	<b>782.000,00</b>	<b>0</b>	<b>0</b>	<b>782.000,00</b>
<b>sonstige Rückstellungen</b>	<b>316.514,08</b>	<b>320.179,01</b>	<b>164.118,23</b>	<b>0</b>	<b>0</b>	<b>484.297,24</b>
davon Rückstellungen für ungewisse Verbindlichkeiten im Rahmen des Finanzaus- gleichs und von Steuerschuldverhältnissen	0	0	90.496,00	0	0	90.496,00
davon Rückstellungen für drohende Verpflichtungen	0	0	0	0	0	0
aus Bürgschaften	0	0	0	0	0	0
aus Gewährleistungen	246.994,29	251.611,22	73.622,23	0	0	325.233,45
aus anhängigen Gerichtsverfahren	0	0	0	0	0	0
dvon für zukünftigen Aufwand Lärmschutz- wand	69.519,79	68.567,79	0	0	0	68.567,79
<b>Gesamtsumme Rückstellungen</b>	<b>2.326.314,08</b>	<b>3.434.647,21</b>	<b>5.186.218,23</b>	<b>861.620,63</b>	<b>0</b>	<b>7.759.244,81</b>

# Buchungsstellenübersicht Verwahrgelder 2010

Buchungsstelle	Sachkonto	Buchungsstellenbezeichnung	HV	Verf.-Ber.	IST bis 19.05.2011
99999.00001	379109	Sammelkonto		210	138.897,13
99999.00002	379109	Fundbüro (Bargeld)		15	2.200,96
99999.00003	379109	Abt.Vollstreckung Einnahmen aus AHE		210	20,00
99999.00004	202100	Allgemeine Rücklage		20	12.003.403,43
99999.00005	283100	Sonderrücklage für Niederschlagswasser		65	0,00
99999.00006	202300	SDonderrückstellung nicht verwendeter investiver Schlüsselzuweisungen		20	1.946.256,19
99999.00007	251300	Rückstellung Altersteilzeit		10	6.492.947,57
99999.00008	379109	Geschäftsstelle - AG Region Finowkanal		803	0,00
99999.00009	283100	Sonderrücklage Ablösebetrag / Lärmschutzwand		65	68.567,79
99999.00010	282100	Gewährleistungsgarantiebeiträge von Baub.		65	325.233,45
99999.00011	361161	Verwahrung nicht verwendeter Fördermittel - Amt 61		20	3.880.722,41
99999.00012	361140	Verwahrung nicht verwendeter Fördermittel - Amt 40		20	16.903,41
99999.00013	379109	Nutzungsentgelte/Guthaben Agentur für Arbeit		210	776,99
99999.00014	379109	Bürgeramt/Abfallsäcke Landkreis Barnim		15	399,73
99999.00015	361141	Verwahrung nicht verwendeter Fördermittel - Amt 41		20	1.500,00
99999.00016	361165	Verwahrung nicht verwendeter Fördermittel - Amt 65		20	11.695,18
99999.00017	379109	Durchlaufspenden		20	24.579,58
99999.00018	281100	Rückstellung von ungewissen Verbindlichkeiten im Rahmen des Finanzausgleichs und von Steuerschuldverhältnissen		20	90.496,00
99999.00019	262100	Rückstellung für Altlastensanierung städtischer Grundstücke		23	782.000,00
99999.00020	202400	Sonderrücklage für Investitionen		20	4.588.396,41
99999.00021	379109	Umlegungsverfahren nach BauGB		61	20.912,81
99999.00022	379109	Grundstücksverkehr / Erbbauzins		23	22.491,95
99999.00023	379109	Durchlaufkonto Grundstücksverkauf		23	361.819,30
99999.00025	379109	Niederschlagswasser		20	0,00
99999.00026	379109	Niederschlagswasse/Vollstreckung		20	2.317,41
99999.00029	379109	Pfandgeld für Schlüssel/Friedhof		671	522,38
99999.00030	379109	Miete Liegenschaftsamt/Rückübertragung		23	17.466,28
99999.00031	379109	Verkaufserlöse aus Investitionsvorrangverfahren		23	121.517,04
99999.00036	379109	Eberswalde-Finow-Information		415	17.396,35
99999.00037	379109	Museum -Kommissionsware		415	10.183,62
99999.00038	379109	Technische Dienste / Betriebsausflug		105	181,50
99999.00039	379109	Verwaltungsfest		41	117,95
99999.00040	379109	Freilichtbühne " Familiengarten "		84	0,00
99999.00041	379109	Zukunftsprojekte " Soziale Stadt "		40	6.500,00
99999.00044	379109	Gewährleistungseinbehalt/Pflege v.Grünflächen		65	47.141,74
99999.00047	379109	Stellplatzablöseverträge/ Bauverwaltung		65	6.125,00
99999.00061	379109	Arbeitsgemeinschaft Innenstadtforum Brandenburg		61	5.166,14
99999.00066	351110	Verbindlichkeiten aus investiven Lieferungen und Leistungen des Budget 10		20	2.863,43
99999.00068	351132	Verbindlichkeiten aus investiven Lieferungen und Leistungen des Budget 32		20	7.700,95
99999.00074	351140	Verbindlichkeiten aus investiven Lieferungen und Leistungen des Budget 40		20	103.844,99
99999.00075	379109	Nutzungsentgelte - Sachenrechtsbereinigung		23	5.223,72
99999.00077	351161	Verbindlichkeiten aus investiven Lieferungen und Leistungen des Budget 61		20	73.976,00
99999.00081	379109	Nachlaßsicherung		32	941,50
99999.00083	379109	Gewährleistungseinbehalt ZOO		83	1.590,26
99999.00093	379109	Fremde Amtshilfeersuchen - a v v i s o	PK	212	0,00
99999.00094	379109	Amtshilfeersuchen / GEZ	PK	212	0,00
99999.00095	379109	Vollstreckung-Einzahlung Eda-Bank		212	1.255,90
99999.00099	379109	Bankbestandsveränderung		210	0,00

## **Buchungsstellenübersicht Verwahrgelder 2010**

<b>Buchungsstelle</b>	<b>Sachkonto</b>	<b>Buchungsstellenbezeichnung</b>	<b>HV</b>	<b>Verf.-Ber.</b>	<b>IST bis 19.05.2011</b>
99999.00114	351165	Verbindlichkeiten aus investiven Lieferungen und Leistungen des Budget 65		20	100.873,16
99999.00116	379109	Barvergütung		210	0,00
99999.00118	379109	KAG - Umlage Gemeinden		803	0,00
99999.00128	351167	Verbindlichkeiten aus investiven Lieferungen und Leistungen des Budget 67		20	9.133,32
99999.00300	379109	Schiedsstelle - Frau Wünsche		30	130,00
99999.00301	379109	Schiedsstelle - Frau Biernath		30	0,00
99999.00302	379109	Schiedsstelle - Frau Klein		30	5,00
99999.00750	379109	750 Jahrfeier/Verkauf v.Festschriften u.Souveniren		84	689,75
99999.00830	379109	Sicherheitseinbehalte LAGA Ebw.2002 GmbH		84	16.665,23
99999.00833	379109	Informations-u.Tourismuszentrum /Veranstaltungen		41	11.461,94
<b>Summe Verwahrgelder</b>					<b>31.351.210,85</b>

# Buchungsstellenübersicht Vorschüsse 2010

Buchungsstelle	Sachkonto	Buchungsstellenbezeichnung	HV	Verf.-Ber.	IST bis 19.05.2011
99999.48100	179209	Kita" Sputnik" Frau Werner, Frau Honeck		40	0,00
99999.48102	179209	Kita " Spielhaus" Frau Schulz, Frau Hertel		40	0,00
99999.48112	179209	Havarieeinsätze / Feuerwehr Frau Retzlaff		370	-250,00
99999.48113	179209	Berufsfeuerwehr - Frau Retzlaff		370	-250,00
99999.48114	179209	Kita "Pustelblume" Frau Kleiner,Frau Kaufhold		40	0,00
99999.48117	179209	Kita"Kinderparadies"Frau Bielecke, Frau Schalit		40	0,00
99999.48118	179209	Kita"Gestiefelter Kater"Fr.Schmidt, Fr.Burckhardt		40	0,00
99999.48121	179209	Wechselgeld für WBS-Frau Affelt		15	-50,00
99999.48122	179209	Kita " Spatzenest" Frau Herger, Frau Linke		40	0,00
99999.48128	179209	Kita " Zaubernuß " Frau Voigt		40	0,00
99999.48131	179209	Bürgeramt Rathaus-Fr.Zielke,Samuel,Wilke,Czesch		15	0,00
99999.48132	179209	Bürgeramt Bb.Viertel- Frau Schmidt, Pioch		15	0,00
99999.48133	179209	Bürgeramt Finow -Fr.Schmidt, Fr.Ratdke, Fr.Czesch		15	-300,00
99999.48134	179209	Wechselgeld Standesamt - Fr. Schulz, Fr.Zarske		15	0,00
99999.48135	179209	Wechselg Standesamt - Fr.Weich, Fr.Spiegelberg		15	-100,00
99999.48136	179209	Bürgeramt Rathaus - Frau Gorgas		15	0,00
99999.48137	179209	Bürgeramt Wechselgeld ( Bürger-Info )		15	0,00
99999.48139	179209	Kita"Sonnenschein" Frau Gerard, Frau Schwalm		40	0,00
99999.48142	179209	Grundschule B.-H.-Bürgel - Frau Wähner, Frau Eilitz		40	0,00
99999.48155	179209	Hort Kleiner Stern - Frau Pawlick, Frau Bittner		40	0,00
99999.48156	179209	Grundschule Finow - Frau Körnich, Herr Boldt		40	0,00
99999.48163	179209	Bauordnungsamt - Frau Ziemann		63	0,00
99999.48166	179209	Jugendclubhaus Finow - Frau Sprengel, Frau Barz		40	0,00
99999.48167	179209	Wechselgeldbestand EFI / Museum - Frau Pagel		41	-200,00
99999.48176	179209	Tierpark - ZOO - Frau Müller		83	0,00
99999.48179	179209	Bibliothek - Frau Feher		41	-100,00
99999.48181	179209	Familiengarten ( Blumenhalle ) - Frau Meier		84	0,00
99999.48182	179209	Bürgermeister - Frau Bastian		011	0,00
99999.48186	179209	ZOO - Wechselgeldkasse / Frau Müller		83	-500,00
99999.48196	179209	Kita" Nesthäkchen" Frau Brückner, Frau Hertel		40	0,00
99999.48197	179209	Kita" Villa Kunterbunt" Frau Gesche, Frau Rost		40	0,00
99999.48198	179209	Technische Dienste - Frau Langer, Frau Janek		105	0,00
99999.48199	179209	Allgemeine Verwaltung - Frau Pfortner, Frau Langer		105	0,00
99999.48200	179209	Facility Management - Frau Mettke		23	0,00
99999.48201	179209	Sammelkonto-Ausgaben Frau Grünberg		210	0,00
99999.48202	179209	Wechselgeld - Stadtkasse		210	0,00
99999.48203	179209	Verbuchung von Beamtenbesoldung		210	-234.288,45
99999.48204	179209	Kita" Im Zwergenland" Frau Nadler, Frau Preuss		40	0,00
99999.48205	179209	Wechselgeld für Wickeltisch in der Besuchertoilette		210	0,00
99999.48206	179209	Jugendzentrum JUKI TREFF - Frau Duklau		40	0,00
99999.48207	179209	Grundschule"Schwäرزesee"Fr.Riemer, Hr.Hobohm		40	0,00
99999.48208	179209	Grundschule"Schwäرزesee" Frühstücksversorgung		40	0,00
99999.48211	179209	Wechselgeld Vollziehungsbeamter Herr Seidenberg		210	0,00
99999.48215	179209	Wechselgeld Vollziehungsbeamter Herr Doblinski		210	0,00
99999.48299	179209	Parkgebühren Parkdeck Rathauspassage		105	0,00
99999.48830	179209	Handvorschuss Familiengarten - Frau Meier		84	0,00
99999.48831	179209	Wechselgeld Familiengarten-Frau Meier		84	0,00
99999.48833	179209	Wechselgeld für Informations-u.Tourismuszentrum		41	-100,00
<b>Summe Vorschüsse</b>					<b>-236.138,45</b>

# Jahresrechnung Verwaltungshaushalt 2010 (in EUR)

Kassenreste	Abgänge auf Kassenreste	HH-Reste	Abgänge auf HH-Reste	HH-Reste Übernahme	Anordnungs-soll	Ist	Neue Kassenreste	HH-Ansatz +Nachträge	mehr+weniger-
Globalber. Vorjahr			Anordnungen auf HH-Reste	Neue HH-Reste	Globalber. lfd. Jahr	Rech.-Erg.		Soll-übertrag	üpl./apl.
<b>00000</b>	<b>Gemeindeorgane</b>								
<b>00000.13000</b>	<b>Erlöse</b>								
									<b>Verf.-Ber.: 20</b>
0,00	0,00	0,00	0,00	0,00	13,17	13,17	0,00	0,00	13,17
0,00			0,00	0,00	0,00	13,17		0,00	0,00
<b>00000.16800</b>	<b>Erstattungen sächlicher Ausgaben (übr. Bereiche)</b>								
								<b>Haushaltsvermerk: 3</b>	<b>Verf.-Ber.: 10</b>
0,00	0,00	0,00	0,00	0,00	325,57	272,84	52,73	100,00	225,57
0,00			0,00	0,00	0,00	325,57		0,00	0,00
<b>00000.16801</b>	<b>Erstattungen sächlicher Ausgaben (übr. Bereiche)</b>								
								<b>Haushaltsvermerk: 3</b>	<b>Verf.-Ber.: 01</b>
0,00	0,00	0,00	0,00	0,00	0,00	0,00	0,00	100,00	-100,00
0,00			0,00	0,00	0,00	0,00		0,00	0,00
<b>00000.16802</b>	<b>Erstattung von Fraktionen</b>								
								<b>Verf.-Ber.: 01</b>	
0,00	0,00	0,00	0,00	0,00	1.204,73	1.204,73	0,00	0,00	981,93
0,00			0,00	0,00	0,00	1.204,73		222,80	0,00
<b>Zwischensumme</b>	<b>Einnahme:</b>								
<b>0,00</b>	<b>0,00</b>	<b>0,00</b>	<b>0,00</b>	<b>0,00</b>	<b>1.543,47</b>	<b>1.490,74</b>	<b>52,73</b>	<b>200,00</b>	<b>1.120,67</b>
<b>0,00</b>			<b>0,00</b>	<b>0,00</b>	<b>0,00</b>	<b>1.543,47</b>		<b>222,80</b>	<b>0,00</b>
<b>00000.40020</b>	<b>Aufwandsentschädigungen</b>								
								<b>Haushaltsvermerk: 1</b>	<b>Verf.-Ber.: 01</b>
0,00	0,00	0,00	0,00	0,00	86.133,00	86.133,00	0,00	87.400,00	-1.267,00
0,00			0,00	0,00	0,00	86.133,00		0,00	0,00
<b>00000.40021</b>	<b>Aufwendungen laut Entschädigungssatzung für ehrenamtlich Tätige mit Behinderung</b>								
								<b>Haushaltsvermerk: 1</b>	<b>Verf.-Ber.: 01</b>
0,00	0,00	0,00	0,00	0,00	0,00	0,00	0,00	100,00	-100,00
0,00			0,00	0,00	0,00	0,00		0,00	0,00
<b>00000.40030</b>	<b>Sonstige Aufwendungen für ehrenamtliche Tätigkeit</b>								
								<b>Haushaltsvermerk: 1</b>	<b>Verf.-Ber.: 01</b>
0,00	0,00	0,00	0,00	0,00	13.331,00	13.331,00	0,00	16.200,00	-2.869,00
0,00			0,00	0,00	0,00	13.331,00		0,00	0,00
<b>00000.40040</b>	<b>Verdienstausschlag Stadtverordnete</b>								
								<b>Haushaltsvermerk: 1</b>	<b>Verf.-Ber.: 01</b>
0,00	0,00	0,00	0,00	0,00	0,00	0,00	0,00	200,00	-200,00
0,00			0,00	0,00	0,00	0,00		0,00	0,00
<b>00000.41000</b>	<b>Dienstbezüge für Beamte</b>								
								<b>Haushaltsvermerk: SN 1</b>	<b>Verf.-Ber.: 10</b>
0,00	0,00	0,00	0,00	0,00	209.094,54	209.094,54	0,00	203.700,00	5.394,54
0,00			0,00	0,00	0,00	209.094,54		0,00	0,00
<b>00000.41400</b>	<b>Dienstbezüge für Angestellte</b>								
								<b>Haushaltsvermerk: SN 1</b>	<b>Verf.-Ber.: 10</b>
0,00	0,00	0,00	0,00	0,00	263.653,26	263.653,26	0,00	324.400,00	-60.746,74
0,00			0,00	0,00	0,00	263.653,26		0,00	0,00

# Jahresrechnung Verwaltungshaushalt 2010 (in EUR)

Kassenreste	Abgänge auf Kassenreste	HH-Reste	Abgänge auf HH-Reste	HH-Reste Übernahme	Anordnungssoll	Ist	Neue Kassenreste	HH-Ansatz + Nachträge	mehr+ weniger-
Globalber. Vorjahr			Anordnungen auf HH-Reste	Neue HH-Reste	Globalber. lfd. Jahr	Rech.-Erg.		Soll-übertrag	üpl.-/apl.
<b>00000</b>	<b>Gemeindeorgane</b>								
<b>00000.43400</b>	<b>Beiträge zu Versorgungskassen für Angestellte</b>								
							<b>Haushaltsvermerk: SN 1</b>	<b>Verf.-Ber.: 10</b>	
0,00	0,00	0,00	0,00	0,00	9.692,32	9.692,32	0,00	16.600,00	-6.907,68
0,00			0,00	0,00	0,00	9.692,32		0,00	0,00
<b>00000.44400</b>	<b>Beiträge zur gesetzlichen Sozialversicherung für Angestellte</b>								
							<b>Haushaltsvermerk: SN 1</b>	<b>Verf.-Ber.: 10</b>	
0,00	0,00	0,00	0,00	0,00	51.954,77	51.954,77	0,00	65.200,00	-13.245,23
0,00			0,00	0,00	0,00	51.954,77		0,00	0,00
<b>00000.52003</b>	<b>Geräte, Ausstattungen und Ausrüstungsgegenstände bis 150,00 € Netto</b>								
							<b>Haushaltsvermerk: 1</b>	<b>Verf.-Ber.: 10</b>	
0,00	0,00	0,00	0,00	0,00	2.420,81	2.420,81	0,00	1.600,00	-7.079,19
0,00			0,00	0,00	0,00	2.420,81		7.900,00	0,00
<b>00000.52006</b>	<b>Geräte, Ausstattungen und Ausrüstungsgegenstände ab 150,01 € bis 410,00 € Netto</b>								
							<b>Haushaltsvermerk: 1</b>	<b>Verf.-Ber.: 10</b>	
0,00	0,00	0,00	0,00	0,00	921,57	921,57	0,00	1.100,00	-178,43
0,00			0,00	0,00	0,00	921,57		0,00	0,00
<b>00000.52011</b>	<b>Unterhaltung der Geräte, Ausstattungen und Ausrüstungsgegenstände</b>								
							<b>Haushaltsvermerk: 1</b>	<b>Verf.-Ber.: 10</b>	
0,00	0,00	0,00	0,00	0,00	0,00	0,00	0,00	100,00	-100,00
0,00			0,00	0,00	0,00	0,00		0,00	0,00
<b>00000.53000</b>	<b>Mieten und Pachten für Angelegenheiten der Stadtverordnetenversammlung und des Hauptausschusses</b>								
							<b>Haushaltsvermerk: 1</b>	<b>Verf.-Ber.: 01</b>	
0,00	0,00	0,00	0,00	0,00	1.795,00	1.795,00	0,00	2.400,00	-5,00
0,00			0,00	0,00	0,00	1.795,00		-600,00	0,00
<b>00000.53100</b>	<b>Mieten und Pachten für sonstige interne Serviceleistungen</b>								
							<b>Haushaltsvermerk: 1</b>	<b>Verf.-Ber.: 10</b>	
0,00	0,00	0,00	0,00	0,00	449,53	449,53	0,00	600,00	-150,47
0,00			0,00	0,00	0,00	449,53		0,00	0,00
<b>00000.54311</b>	<b>Sonstige Bewirtschaftungskosten</b>								
							<b>Haushaltsvermerk: 1</b>	<b>Verf.-Ber.: 10</b>	
0,00	0,00	0,00	0,00	0,00	0,00	0,00	0,00	100,00	-100,00
0,00			0,00	0,00	0,00	0,00		0,00	0,00
<b>00000.55001</b>	<b>Unterhaltung der städtischen Fahrzeuge und Arbeitsmaschinen</b>								
							<b>Haushaltsvermerk: 1</b>	<b>Verf.-Ber.: 10</b>	
0,00	0,00	0,00	0,00	0,00	3.301,17	3.218,02	83,15	2.500,00	801,17
0,00			0,00	0,00	0,00	3.301,17		0,00	0,00
<b>00000.55201</b>	<b>Kraftfahrzeugsteuer</b>								
							<b>Haushaltsvermerk: 1</b>	<b>Verf.-Ber.: 10</b>	
0,00	0,00	0,00	0,00	0,00	277,00	277,00	0,00	500,00	-223,00
0,00			0,00	0,00	0,00	277,00		0,00	0,00
<b>00000.56200</b>	<b>Aus- und Fortbildung Bürgermeister, Dezernenten, Bürgermeisterbereich</b>								
							<b>Haushaltsvermerk: 1</b>	<b>Verf.-Ber.: 01</b>	
0,00	0,00	0,00	0,00	0,00	1.894,55	1.894,55	0,00	8.300,00	-5,45
0,00			0,00	0,00	0,00	1.894,55		-6.400,00	0,00

# Jahresrechnung Verwaltungshaushalt 2010 (in EUR)

Kassenreste	Abgänge auf Kassenreste	HH-Reste	Abgänge auf HH-Reste	HH-Reste Übernahme	Anordnungs-soll	Ist	Neue Kassenreste	HH-Ansatz +Nachträge	mehr+weniger-
Globalber. Vorjahr			Anordnungen auf HH-Reste	Neue HH-Reste	Globalber. lfd. Jahr	Rech.-Erg.		Soll-übertrag	üpl./apl.
<b>00000</b>	<b>Gemeindeorgane</b>								
<b>00000.57000</b>	<b>Partnerschaft mit Städten</b>								
							<b>Haushaltsvermerk: 1</b>	<b>Verf.-Ber.: 01</b>	
0,00	0,00	0,00	0,00	0,00	2.791,50	2.791,50	0,00	2.800,00	-8,50
0,00			0,00	0,00	0,00	2.791,50		0,00	0,00
<b>00000.63000</b>	<b>Sonstige Sachausgaben</b>								
							<b>Haushaltsvermerk: 1</b>	<b>Verf.-Ber.: 10</b>	
0,00	0,00	0,00	0,00	0,00	8.309,64	8.096,99	212,65	4.800,00	3.509,64
0,00			0,00	0,00	0,00	8.309,64		0,00	0,00
<b>00000.63070</b>	<b>ARGE REZ</b>								
							<b>Haushaltsvermerk: 1</b>	<b>Verf.-Ber.: 61</b>	
0,00	0,00	350,00	0,00	0,00	450,00	800,00	0,00	1.000,00	0,00
0,00			350,00	0,00	0,00	450,00		-550,00	0,00
<b>00000.63100</b>	<b>Sachmittel für StVV</b>								
							<b>Haushaltsvermerk: 1</b>	<b>Verf.-Ber.: 01</b>	
0,00	0,00	0,00	0,00	0,00	12,00	12,00	0,00	1.000,00	-310,80
0,00			0,00	0,00	0,00	12,00		-677,20	0,00
<b>00000.64000</b>	<b>Sonstige Versicherungen</b>								
							<b>Haushaltsvermerk: 1</b>	<b>Verf.-Ber.: 30</b>	
0,00	0,00	0,00	0,00	0,00	887,10	887,10	0,00	900,00	-12,90
0,00			0,00	0,00	0,00	887,10		0,00	0,00
<b>00000.64001</b>	<b>Sonstige Versicherungen für Stvv</b>								
							<b>Haushaltsvermerk: 1</b>	<b>Verf.-Ber.: 30</b>	
0,00	0,00	0,00	0,00	0,00	809,20	809,20	0,00	900,00	-90,80
0,00			0,00	0,00	0,00	809,20		0,00	0,00
<b>00000.65111</b>	<b>Büromaterial</b>								
							<b>Haushaltsvermerk: 1</b>	<b>Verf.-Ber.: 01</b>	
0,00	0,00	0,00	0,00	0,00	2.992,74	2.919,86	72,88	1.600,00	1.392,74
0,00			0,00	0,00	0,00	2.992,74		0,00	0,00
<b>00000.65112</b>	<b>Geschäftsvordrucke</b>								
							<b>Haushaltsvermerk: 1</b>	<b>Verf.-Ber.: 10</b>	
0,00	0,00	0,00	0,00	0,00	1.470,49	1.470,49	0,00	500,00	970,49
0,00			0,00	0,00	0,00	1.470,49		0,00	0,00
<b>00000.65113</b>	<b>Literatur/Zeitschriften</b>								
							<b>Haushaltsvermerk: 1</b>	<b>Verf.-Ber.: 01</b>	
0,00	0,00	0,00	0,00	0,00	3.585,44	3.532,48	52,96	1.900,00	1.685,44
0,00			0,00	0,00	0,00	3.585,44		0,00	0,00
<b>00000.65201</b>	<b>Post- und Fernmeldegebühren</b>								
							<b>Haushaltsvermerk: 1</b>	<b>Verf.-Ber.: 10</b>	
0,00	0,00	0,00	0,00	0,00	9.653,35	9.245,60	407,75	8.000,00	1.653,35
0,00			0,00	0,00	0,00	9.653,35		0,00	0,00
<b>00000.65400</b>	<b>Dienstreisen</b>								
							<b>Haushaltsvermerk: 1</b>	<b>Verf.-Ber.: 01</b>	
0,00	0,00	0,00	0,00	0,00	2.841,30	2.841,30	0,00	4.800,00	-1.958,70
0,00			0,00	0,00	0,00	2.841,30		0,00	0,00



# Jahresrechnung Verwaltungshaushalt 2010 (in EUR)

Kassenreste	Abgänge auf Kassenreste	HH-Reste	Abgänge auf HH-Reste	HH-Reste Übernahme	Anordnungssoll	Ist	Neue Kassenreste	HH-Ansatz + Nachträge	mehr+ weniger-
Globalber. Vorjahr			Anordnungen auf HH-Reste	Neue HH-Reste	Globalber. lfd. Jahr	Rech.-Erg.		Soll-übertrag	üpl./apl.
<b>00000</b>	<b>Gemeindeorgane</b>								
<b>00000.66000</b>	<b>Verfüungsmittel Bürgermeister</b>								
									<b>Verf.-Ber.: 01</b>
0,00	0,00	0,00	0,00	0,00	6.986,27	6.906,27	80,00	7.000,00	-13,73
0,00			0,00	0,00	0,00	6.986,27		0,00	0,00
<b>00000.71800</b>	<b>Zuschüsse für Fraktionsgeschäftsführung</b>								
								<b>Haushaltsvermerk: 1</b>	<b>Verf.-Ber.: 01</b>
0,00	0,00	0,00	0,00	0,00	34.279,92	34.279,92	0,00	36.800,00	-2.520,08
0,00			0,00	0,00	0,00	34.279,92		0,00	0,00
<b>00000.71820</b>	<b>Zuschuss an den Verein Lokale Agenda 21 Eberswalde e.V.</b>								
								<b>Haushaltsvermerk: 1</b>	<b>Verf.-Ber.: 01</b>
0,00	0,00	0,00	0,00	0,00	485,95	485,95	0,00	500,00	-14,05
0,00			0,00	0,00	0,00	485,95		0,00	0,00
<b>Zwischensumme</b>	<b>Ausgabe:</b>								
0,00	0,00	350,00	0,00	0,00	720.473,42	719.914,03	909,39	803.500,00	-82.699,38
0,00			350,00	0,00	0,00	720.473,42		-327,20	0,00
<b>Summe UA</b>	<b>Einnahme:</b>								
0,00	0,00	0,00	0,00	0,00	1.543,47	1.490,74	52,73	200,00	1.120,67
0,00			0,00	0,00	0,00	1.543,47		222,80	0,00
<b>Summe UA</b>	<b>Ausgabe:</b>								
0,00	0,00	350,00	0,00	0,00	720.473,42	719.914,03	909,39	803.500,00	-82.699,38
0,00			350,00	0,00	0,00	720.473,42		-327,20	0,00
<b>Summe UA</b>	<b>Differenz:</b>								
0,00	0,00	-350,00	0,00	0,00	-718.929,95	-718.423,29	-856,66	-803.300,00	83.820,05
0,00			-350,00	0,00	0,00	-718.929,95		550,00	0,00

# Jahresrechnung Verwaltungshaushalt 2010 (in EUR)

Kassenreste	Abgänge auf Kassenreste	HH-Reste	Abgänge auf HH-Reste	HH-Reste Übernahme	Anordnungssoll	Ist	Neue Kassenreste	HH-Ansatz + Nachträge	mehr+ weniger-
Globalber. Vorjahr			Anordnungen auf HH-Reste	Neue HH-Reste	Globalber. lfd. Jahr	Rech.-Erg.		Soll-übertrag	üpl./apl.
<b>01000</b>	<b>Rechnungsprüfungsamt (freiwillig)</b>								
<b>01000.16800</b>	<b>Erstattungen sächlicher Ausgaben (übr. Bereiche)</b>								
								<b>Haushaltsvermerk: 3</b>	<b>Verf.-Ber.: 10</b>
0,00	0,00	0,00	0,00	0,00	0,00	0,00	0,00	100,00	-100,00
0,00			0,00	0,00	0,00	0,00		0,00	0,00
<b>01000.16801</b>	<b>Erstattungen sächlicher Ausgaben (übr. Bereiche)</b>								
								<b>Haushaltsvermerk: 3</b>	<b>Verf.-Ber.: 17</b>
0,00	0,00	0,00	0,00	0,00	0,00	0,00	0,00	100,00	-100,00
0,00			0,00	0,00	0,00	0,00		0,00	0,00
<b>Zwischensumme</b>	<b>Einnahme:</b>								
<b>0,00</b>	<b>0,00</b>	<b>0,00</b>	<b>0,00</b>	<b>0,00</b>	<b>0,00</b>	<b>0,00</b>	<b>0,00</b>	<b>200,00</b>	<b>-200,00</b>
<b>0,00</b>			<b>0,00</b>	<b>0,00</b>	<b>0,00</b>	<b>0,00</b>		<b>0,00</b>	<b>0,00</b>
<b>01000.41000</b>	<b>Dienstbezüge für Beamte</b>								
								<b>Haushaltsvermerk: SN 1</b>	<b>Verf.-Ber.: 10</b>
0,00	0,00	0,00	0,00	0,00	85.523,21	85.523,21	0,00	81.600,00	3.923,21
0,00			0,00	0,00	0,00	85.523,21		0,00	0,00
<b>01000.41400</b>	<b>Dienstbezüge für Angestellte</b>								
								<b>Haushaltsvermerk: SN 1</b>	<b>Verf.-Ber.: 10</b>
0,00	0,00	0,00	0,00	0,00	37.145,46	37.145,46	0,00	45.200,00	-8.054,54
0,00			0,00	0,00	0,00	37.145,46		0,00	0,00
<b>01000.43400</b>	<b>Beiträge zu Versorgungskassen für Angestellte</b>								
								<b>Haushaltsvermerk: SN 1</b>	<b>Verf.-Ber.: 10</b>
0,00	0,00	0,00	0,00	0,00	1.469,70	1.469,70	0,00	2.300,00	-830,30
0,00			0,00	0,00	0,00	1.469,70		0,00	0,00
<b>01000.44400</b>	<b>Beiträge zur gesetzlichen Sozialversicherung für Angestellte</b>								
								<b>Haushaltsvermerk: SN 1</b>	<b>Verf.-Ber.: 10</b>
0,00	0,00	0,00	0,00	0,00	6.722,32	6.722,32	0,00	9.100,00	-2.377,68
0,00			0,00	0,00	0,00	6.722,32		0,00	0,00
<b>01000.52003</b>	<b>Geräte, Ausstattungen und Ausrüstungsgegenstände bis 150,00 € Netto</b>								
								<b>Haushaltsvermerk: 1</b>	<b>Verf.-Ber.: 10</b>
0,00	0,00	0,00	0,00	0,00	106,24	106,24	0,00	100,00	6,24
0,00			0,00	0,00	0,00	106,24		0,00	0,00
<b>01000.53100</b>	<b>Mieten und Pachten</b>								
								<b>Haushaltsvermerk: 1</b>	<b>Verf.-Ber.: 10</b>
0,00	0,00	0,00	0,00	0,00	84,14	84,14	0,00	300,00	-15,86
0,00			0,00	0,00	0,00	84,14		-200,00	0,00
<b>01000.55001</b>	<b>Unterhaltung der städtischen Fahrzeuge und Arbeitsmaschinen</b>								
								<b>Haushaltsvermerk: 1</b>	<b>Verf.-Ber.: 10</b>
0,00	0,00	0,00	0,00	0,00	0,80	0,80	0,00	100,00	-99,20
0,00			0,00	0,00	0,00	0,80		0,00	0,00
<b>01000.56200</b>	<b>Aus- und Fortbildung für Rechnungsprüfung</b>								
								<b>Haushaltsvermerk: 1</b>	<b>Verf.-Ber.: 17</b>
0,00	0,00	632,65	0,00	0,00	2.546,06	3.178,71	0,00	2.600,00	-53,94
0,00			632,65	0,00	0,00	2.546,06		0,00	0,00

# Jahresrechnung Verwaltungshaushalt 2010 (in EUR)

Kassenreste	Abgänge auf Kassenreste	HH-Reste	Abgänge auf HH-Reste	HH-Reste Übernahme	Anordnungs-soll	Ist	Neue Kassenreste	HH-Ansatz +Nachträge	mehr+ weniger-
Globalber. Vorjahr			Anordnungen auf HH-Reste	Neue HH-Reste	Globalber. lfd. Jahr	Rech.-Erg.		Soll-übertrag	üpl./apl.
<b>01000</b>	<b>Rechnungsprüfungsamt (freiwillig)</b>								
<b>01000.56201</b>	<b>Aus- und Fortbildung für Datenschutz</b>								
							Haushaltsvermerk: 1	Verf.-Ber.: 17	
0,00	0,00	0,00	0,00	0,00	0,00	0,00	0,00	100,00	-100,00
0,00			0,00	0,00	0,00	0,00	0,00	0,00	0,00
<b>01000.63020</b>	<b>Sonstige Sachkosten</b>								
							Haushaltsvermerk: 1	Verf.-Ber.: 10	
0,00	0,00	0,00	0,00	0,00	126,84	123,40	3,44	100,00	26,84
0,00			0,00	0,00	0,00	126,84		0,00	0,00
<b>01000.65111</b>	<b>Büromaterial</b>								
							Haushaltsvermerk: 1	Verf.-Ber.: 17	
0,00	0,00	100,00	6,26	0,00	0,00	93,74	0,00	100,00	-100,00
0,00			93,74	0,00	0,00	-6,26		0,00	0,00
<b>01000.65113</b>	<b>Literatur/Zeitschriften</b>								
							Haushaltsvermerk: 1	Verf.-Ber.: 17	
0,00	0,00	0,00	0,00	0,00	851,90	802,90	49,00	700,00	-48,10
0,00			0,00	0,00	0,00	851,90		200,00	0,00
<b>01000.65201</b>	<b>Post- und Fernmeldegebühren</b>								
							Haushaltsvermerk: 1	Verf.-Ber.: 10	
0,00	0,00	46,32	0,00	0,00	46,17	88,14	4,35	100,00	-53,83
0,00			46,32	0,00	0,00	46,17		0,00	0,00
<b>01000.65400</b>	<b>Dienstreisen für Rechnungsprüfung</b>								
							Haushaltsvermerk: 1	Verf.-Ber.: 17	
0,00	0,00	0,00	0,00	0,00	492,10	471,70	20,40	100,00	392,10
0,00			0,00	0,00	0,00	492,10		0,00	0,00
<b>01000.65401</b>	<b>Dienstreisen für Datenschutz</b>								
							Haushaltsvermerk: 1	Verf.-Ber.: 17	
0,00	0,00	0,00	0,00	0,00	16,20	16,20	0,00	100,00	-83,80
0,00			0,00	0,00	0,00	16,20		0,00	0,00
<b>Zwischensumme</b>	<b>Ausgabe:</b>								
0,00	0,00	778,97	6,26	0,00	135.131,14	135.826,66	77,19	142.600,00	-7.468,86
0,00			772,71	0,00	0,00	135.124,88		0,00	0,00
<b>Summe UA</b>	<b>Einnahme:</b>								
0,00	0,00	0,00	0,00	0,00	0,00	0,00	0,00	200,00	-200,00
0,00			0,00	0,00	0,00	0,00		0,00	0,00
<b>Summe UA</b>	<b>Ausgabe:</b>								
0,00	0,00	778,97	6,26	0,00	135.131,14	135.826,66	77,19	142.600,00	-7.468,86
0,00			772,71	0,00	0,00	135.124,88		0,00	0,00
<b>Summe UA</b>	<b>Differenz:</b>								
0,00	0,00	-778,97	-6,26	0,00	-135.131,14	-135.826,66	-77,19	-142.400,00	7.268,86
0,00			-772,71	0,00	0,00	-135.124,88		0,00	0,00

# Jahresrechnung Verwaltungshaushalt 2010 (in EUR)

Kassenreste	Abgänge auf Kassenreste	HH-Reste	Abgänge auf HH-Reste	HH-Reste Übernahme	Anordnungs-soll	Ist	Neue Kassenreste	HH-Ansatz +Nachträge	mehr+weniger-	
Globalber. Vorjahr			Anordnungen auf HH-Reste	Neue HH-Reste	Globalber. lfd. Jahr	Rech.-Erg.		Soll-übertrag	üpl./apl.	
<b>02000</b>	<b>Hauptamt</b>									
<b>02000.10000</b>	<b>Verwaltungsgebühren</b>									
									<b>Verf.-Ber.: 10</b>	
	0,00	0,00	0,00	0,00	0,00	13,00	13,00	0,00	0,00	13,00
	0,00			0,00	0,00	0,00	13,00		0,00	0,00
<b>02000.13000</b>	<b>Verkaufserlöse</b>									
									<b>Verf.-Ber.: 10</b>	
	0,00	0,00	0,00	0,00	0,00	5,00	5,00	0,00	0,00	5,00
	0,00			0,00	0,00	0,00	5,00		0,00	0,00
<b>02000.13001</b>	<b>Erlöse aus Abfallverwertung</b>									
									<b>Verf.-Ber.: 23</b>	
	0,00	0,00	0,00	0,00	0,00	175,00	175,00	0,00	100,00	75,00
	0,00			0,00	0,00	0,00	175,00		0,00	0,00
<b>02000.13002</b>	<b>Verkaufserlöse bewegl. Sachen/Ausstattungen bis 410 €</b>									
									<b>Verf.-Ber.: 23</b>	
	0,00	0,00	0,00	0,00	0,00	306,00	206,00	100,00	500,00	-194,00
	0,00			0,00	0,00	0,00	306,00		0,00	0,00
<b>02000.14000</b>	<b>Mieten</b>									
									<b>Verf.-Ber.: 23</b>	
	0,00	0,00	0,00	0,00	0,00	5.800,28	5.800,28	0,00	6.700,00	-899,72
	0,00			0,00	0,00	0,00	5.800,28		0,00	0,00
<b>02000.14001</b>	<b>Betriebskostenvorauszahlung</b>									
									<b>Verf.-Ber.: 23</b>	
	0,00	0,00	0,00	0,00	0,00	12.070,60	12.120,60	-50,00	9.200,00	2.870,60
	0,00			0,00	0,00	0,00	12.070,60		0,00	0,00
<b>02000.15011</b>	<b>Versicherungsentschädigung für die Kraftfahrzeuge</b>									
									<b>Verf.-Ber.: 10</b>	
	0,00	0,00	0,00	0,00	0,00	334,29	334,29	0,00	0,00	334,29
	0,00			0,00	0,00	0,00	334,29		0,00	0,00
<b>02000.16700</b>	<b>Erstattungen von Geschäftsausgaben von priv. Unternehmen</b>									
									<b>Verf.-Ber.: 10</b>	
	0,00	0,00	0,00	0,00	0,00	88,00	88,00	0,00	400,00	-312,00
	0,00			0,00	0,00	0,00	88,00		0,00	0,00
<b>02000.16701</b>	<b>Versicherungsentschädigungen</b>									
									<b>Verf.-Ber.: 23</b>	
	0,00	0,00	0,00	0,00	0,00	0,00	0,00	0,00	100,00	-100,00
	0,00			0,00	0,00	0,00	0,00		0,00	0,00
<b>02000.16800</b>	<b>Erstattungen von Geschäftsausgaben (übr. Bereiche)</b>									
									<b>Verf.-Ber.: 10</b>	
	342,55	0,00	0,00	0,00	0,00	4.554,90	4.613,05	284,40	10.000,00	-5.445,10
	0,00			0,00	0,00	0,00	4.554,90		0,00	0,00
<b>02000.16801</b>	<b>Versicherungsentschädigungen</b>									
									<b>Verf.-Ber.: 23</b>	
	0,00	0,00	0,00	0,00	0,00	538,36	538,36	0,00	100,00	438,36
	0,00			0,00	0,00	0,00	538,36		0,00	0,00

# Jahresrechnung Verwaltungshaushalt 2010 (in EUR)

Kassenreste	Abgänge auf Kassenreste	HH-Reste	Abgänge auf HH-Reste	HH-Reste Übernahme	Anordnungs-soll	Ist	Neue Kassenreste	HH-Ansatz +Nachträge	mehr+weniger-
Globalber. Vorjahr			Anordnungen auf HH-Reste	Neue HH-Reste	Globalber. lfd. Jahr	Rech.-Erg.		Soll-übertrag	üpl./apl.
<b>02000</b>	<b>Hauptamt</b>								
<b>02000.16802</b>	<b>Kostenerstattung</b>						<b>Haushaltsvermerk: 3</b>	<b>Verf.-Ber.: 10</b>	
62,11	0,00	0,00	0,00	0,00	957,61	651,48	368,24	100,00	857,61
0,00			0,00	0,00	0,00	957,61		0,00	0,00
<b>02000.16910</b>	<b>Erstattungen Verwaltungsgemeinkosten (Innere Verrechnung von UA 67500,73000,75000)</b>							<b>Verf.-Ber.: 10</b>	
0,00	0,00	0,00	0,00	0,00	167.006,41	167.006,41	0,00	167.400,00	-393,59
0,00			0,00	0,00	0,00	167.006,41		0,00	0,00
<b>Zwischensumme</b>	<b>Einnahme:</b>								
<b>404,66</b>	<b>0,00</b>	<b>0,00</b>	<b>0,00</b>	<b>0,00</b>	<b>191.849,45</b>	<b>191.551,47</b>	<b>702,64</b>	<b>194.600,00</b>	<b>-2.750,55</b>
<b>0,00</b>			<b>0,00</b>	<b>0,00</b>	<b>0,00</b>	<b>191.849,45</b>		<b>0,00</b>	<b>0,00</b>
<b>02000.41000</b>	<b>Dienstbezüge für Beamte</b>						<b>Haushaltsvermerk: SN 1</b>	<b>Verf.-Ber.: 10</b>	
0,00	0,00	0,00	0,00	0,00	61.917,17	61.917,17	0,00	0,00	61.917,17
0,00			0,00	0,00	0,00	61.917,17		0,00	0,00
<b>02000.41400</b>	<b>Dienstbezüge für Angestellte</b>						<b>Haushaltsvermerk: SN 1</b>	<b>Verf.-Ber.: 10</b>	
0,00	0,00	0,00	0,00	0,00	783.196,00	783.196,00	0,00	200.900,00	582.296,00
0,00			0,00	0,00	0,00	783.196,00		0,00	0,00
<b>02000.43400</b>	<b>Beiträge zu Versorgungskassen für Angestellte</b>						<b>Haushaltsvermerk: SN 1</b>	<b>Verf.-Ber.: 10</b>	
0,00	0,00	0,00	0,00	0,00	29.807,59	29.807,59	0,00	10.300,00	19.507,59
0,00			0,00	0,00	0,00	29.807,59		0,00	0,00
<b>02000.44400</b>	<b>Beiträge zur gesetzlichen Sozialversicherung für Angestellte</b>						<b>Haushaltsvermerk: SN 1</b>	<b>Verf.-Ber.: 10</b>	
0,00	0,00	0,00	0,00	0,00	179.983,55	179.983,55	0,00	40.400,00	139.583,55
0,00			0,00	0,00	0,00	179.983,55		0,00	0,00
<b>02000.50001</b>	<b>Unterhaltung der Grundstücke und baulichen Anlagen</b>						<b>Haushaltsvermerk: 1</b>	<b>Verf.-Ber.: 23</b>	
0,00	0,00	20.369,54	0,00	0,00	15.674,24	30.268,67	5.775,11	30.000,00	-14.325,76
0,00			20.369,54	0,00	0,00	15.674,24		0,00	0,00
<b>02000.50002</b>	<b>Instandsetzungsarbeiten - Verwendung der investiven Schlüsselzuweisungen für Facility Management</b>						<b>Haushaltsvermerk: 1</b>	<b>Verf.-Ber.: 23</b>	
0,00	0,00	0,00	0,00	0,00	0,00	0,00	0,00	1.000,00	-1.000,00
0,00			0,00	0,00	0,00	0,00		0,00	0,00
<b>02000.50003</b>	<b>Instandsetzungsarbeiten - Verwendung der investiven Schlüsselzuweisungen</b>						<b>Haushaltsvermerk: 1</b>	<b>Verf.-Ber.: 23</b>	
0,00	0,00	52.800,00	36.621,00	0,00	0,00	16.179,00	0,00	13.900,00	-13.900,00
0,00			16.179,00	0,00	0,00	-36.621,00		0,00	0,00
<b>02000.50100</b>	<b>Unterhaltung der Gebäude und haustechnischer Anlagen für technisches Gebäudemanagement</b>						<b>Haushaltsvermerk: 1</b>	<b>Verf.-Ber.: 23</b>	
0,00	0,00	3.696,10	0,00	0,00	6.489,24	9.663,46	521,88	22.100,00	-15.610,76
0,00			3.696,10	0,00	0,00	6.489,24		0,00	0,00

# Jahresrechnung Verwaltungshaushalt 2010 (in EUR)

Kassenreste	Abgänge auf Kassenreste	HH-Reste	Abgänge auf HH-Reste	HH-Reste Übernahme	Anordnungssoll	Ist	Neue Kassenreste	HH-Ansatz + Nachträge	mehr+ weniger-
Globalber. Vorjahr			Anordnungen auf HH-Reste	Neue HH-Reste	Globalber. lfd. Jahr	Rech.-Erg.		Soll-übertrag	üpl./-apl.
<b>02000</b>	<b>Hauptamt</b>								
<b>02000.50102</b>	<b>Reparaturleistungen Rathaus</b>							<b>Haushaltsvermerk: 1</b>	<b>Verf.-Ber.: 23</b>
0,00	0,00	0,00	0,00	0,00	0,00	0,00	0,00	60.000,00	-60.000,00
0,00			0,00	0,00	0,00	0,00		0,00	0,00
<b>02000.50103</b>	<b>Wartung und Revisionen für sonstige interne Serviceleistungen</b>							<b>Haushaltsvermerk: 1</b>	<b>Verf.-Ber.: 10</b>
0,00	0,00	0,00	0,00	0,00	3.017,94	3.017,94	0,00	3.200,00	-182,06
0,00			0,00	0,00	0,00	3.017,94		0,00	0,00
<b>02000.52003</b>	<b>Geräte, Ausstattungen und Ausrüstungsgegenstände bis 150,00 € Netto für zentrale Beschaffung und Lagerhaltung</b>							<b>Haushaltsvermerk: 1</b>	<b>Verf.-Ber.: 10</b>
0,00	0,00	0,00	0,00	0,00	6.823,15	6.599,69	223,46	3.000,00	3.823,15
0,00			0,00	0,00	0,00	6.823,15		0,00	0,00
<b>02000.52006</b>	<b>Geräte, Ausstattungen und Ausrüstungsgegenstände ab 150,01 € bis 410,00 € Netto für zentrale Beschaffung und Lagerhaltung</b>							<b>Haushaltsvermerk: 1</b>	<b>Verf.-Ber.: 10</b>
0,00	0,00	345,00	0,00	0,00	1.350,17	1.695,17	0,00	300,00	1.050,17
0,00			345,00	0,00	0,00	1.350,17		0,00	0,00
<b>02000.52007</b>	<b>Ausstattungs- und Ausrüstungsgegenstände ab 150,01 € bis 410,00 € für infrastrukturelles Gebäudemanagement</b>							<b>Haushaltsvermerk: 1</b>	<b>Verf.-Ber.: 23</b>
0,00	0,00	0,00	0,00	0,00	855,61	855,61	0,00	3.000,00	-2.144,39
0,00			0,00	0,00	0,00	855,61		0,00	0,00
<b>02000.52011</b>	<b>Unterhaltung der Geräte, Ausstattungen und Ausrüstungsgegenstände für sonstige interne Serviceleistungen</b>							<b>Haushaltsvermerk: 1</b>	<b>Verf.-Ber.: 10</b>
0,00	0,00	0,00	0,00	0,00	6.521,30	6.521,30	0,00	5.900,00	621,30
0,00			0,00	0,00	0,00	6.521,30		0,00	0,00
<b>02000.53000</b>	<b>Mieten und Pachten für kaufmännisches Gebäudemanagement</b>							<b>Haushaltsvermerk: 1</b>	<b>Verf.-Ber.: 23</b>
-18,45	0,00	0,00	0,00	0,00	178.877,30	178.858,85	0,00	188.500,00	-9.622,70
0,00			0,00	0,00	0,00	178.877,30		0,00	0,00
<b>02000.53010</b>	<b>Leasing Fahrzeuge</b>							<b>Haushaltsvermerk: 1</b>	<b>Verf.-Ber.: 10</b>
0,00	0,00	0,00	0,00	0,00	3.414,03	3.414,03	0,00	4.300,00	-885,97
0,00			0,00	0,00	0,00	3.414,03		0,00	0,00
<b>02000.53100</b>	<b>Mieten und Pachten für sonstige interne Serviceleistungen</b>							<b>Haushaltsvermerk: 1</b>	<b>Verf.-Ber.: 10</b>
0,00	0,00	0,00	0,00	0,00	3.688,52	3.688,52	0,00	4.300,00	-611,48
0,00			0,00	0,00	0,00	3.688,52		0,00	0,00
<b>02000.54100</b>	<b>Heizung</b>							<b>Haushaltsvermerk: 1</b>	<b>Verf.-Ber.: 23</b>
0,00	0,00	22.000,00	0,00	0,00	83.846,78	93.935,85	11.910,93	96.000,00	-6.953,22
0,00			22.000,00	0,00	0,00	83.846,78		-5.200,00	0,00
<b>02000.54110</b>	<b>Beleuchtung</b>							<b>Haushaltsvermerk: 1</b>	<b>Verf.-Ber.: 23</b>
0,00	0,00	0,00	0,00	0,00	63.483,32	60.780,79	2.702,53	55.000,00	8.483,32
0,00			0,00	0,00	0,00	63.483,32		0,00	0,00

# Jahresrechnung Verwaltungshaushalt 2010 (in EUR)

Kassenreste	Abgänge auf Kassenreste	HH-Reste	Abgänge auf HH-Reste	HH-Reste Übernahme	Anordnungs-soll	Ist	Neue Kassenreste	HH-Ansatz +Nachträge	mehr+weniger-
Globalber. Vorjahr			Anordnungen auf HH-Reste	Neue HH-Reste	Globalber. lfd. Jahr	Rech.-Erg.		Soll-übertrag	üpl.-/apl.
<b>02000</b>	<b>Hauptamt</b>								
<b>02000.54200</b>	<b>Wasser, Abwasser</b>								
							Haushaltsvermerk: 1	Verf.-Ber.: 23	
0,00	0,00	0,00	0,00	0,00	10.325,15	9.410,53	914,62	12.100,00	-1.074,85
0,00			0,00	0,00	0,00	10.325,15		-700,00	0,00
<b>02000.54310</b>	<b>Müllabfuhr und sonstige Bewirtschaftungskosten für infrastrukturelles Gebäudemanagement</b>								
							Haushaltsvermerk: 1	Verf.-Ber.: 23	
0,00	0,00	0,00	0,00	0,00	93.385,99	86.637,26	6.748,73	89.600,00	-1.414,01
0,00			0,00	0,00	0,00	93.385,99		5.200,00	0,00
<b>02000.54312</b>	<b>Sonstige Bewirtschaftungskosten für zentrale Beschaffung und Lagerhaltung</b>								
							Haushaltsvermerk: 1	Verf.-Ber.: 10	
0,00	0,00	828,10	0,00	0,00	3.744,31	4.572,41	0,00	3.400,00	344,31
0,00			828,10	0,00	0,00	3.744,31		0,00	0,00
<b>02000.54313</b>	<b>Müllabfuhr und sonstige Bewirtschaftungskosten für technisches Gebäudemanagement</b>								
							Haushaltsvermerk: 1	Verf.-Ber.: 23	
0,00	0,00	0,00	0,00	0,00	522,19	522,19	0,00	800,00	-277,81
0,00			0,00	0,00	0,00	522,19		0,00	0,00
<b>02000.54410</b>	<b>Bewachung städtischer Gebäude</b>								
							Haushaltsvermerk: 1	Verf.-Ber.: 23	
0,00	0,00	0,00	0,00	0,00	6.442,67	6.020,34	422,33	4.300,00	2.142,67
0,00			0,00	0,00	0,00	6.442,67		0,00	0,00
<b>02000.55001</b>	<b>Unterhaltung der städtischen Fahrzeuge und Arbeitsmaschinen für sonstige interne Serviceleistungen</b>								
							Haushaltsvermerk: 1	Verf.-Ber.: 10	
0,00	0,00	0,00	0,00	0,00	6.152,03	5.456,78	695,25	4.200,00	1.952,03
0,00			0,00	0,00	0,00	6.152,03		0,00	0,00
<b>02000.55201</b>	<b>Kraftfahrzeugsteuer für sonstige interne Serviceleistungen</b>								
							Haushaltsvermerk: 1	Verf.-Ber.: 10	
0,00	0,00	0,00	0,00	0,00	777,50	777,50	0,00	700,00	77,50
0,00			0,00	0,00	0,00	777,50		0,00	0,00
<b>02000.56201</b>	<b>Aus- und Fortbildung für zentrale Beschaffung und Lagerhaltung</b>								
							Haushaltsvermerk: 1	Verf.-Ber.: 10	
0,00	0,00	0,00	0,00	0,00	928,10	928,10	0,00	1.500,00	-571,90
0,00			0,00	0,00	0,00	928,10		0,00	0,00
<b>02000.57020</b>	<b>Weitere Verwaltungs- und Betriebsausgaben des Gebäudemanagements</b>								
							Haushaltsvermerk: 1	Verf.-Ber.: 23	
0,00	0,00	0,00	0,00	0,00	0,00	0,00	0,00	600,00	-600,00
0,00			0,00	0,00	0,00	0,00		0,00	0,00
<b>02000.62001</b>	<b>Wäschereinigung für zentrale Beschaffung und Lagerhaltung</b>								
							Haushaltsvermerk: 1	Verf.-Ber.: 10	
0,00	0,00	0,00	0,00	0,00	72,51	72,51	0,00	100,00	-27,49
0,00			0,00	0,00	0,00	72,51		0,00	0,00
<b>02000.63020</b>	<b>Sonstige Sachkosten</b>								
							Haushaltsvermerk: 1	Verf.-Ber.: 10	
0,00	0,00	0,00	0,00	0,00	960,06	942,12	17,94	500,00	460,06
0,00			0,00	0,00	0,00	960,06		0,00	0,00

# Jahresrechnung Verwaltungshaushalt 2010 (in EUR)

Kassenreste	Abgänge auf Kassenreste	HH-Reste	Abgänge auf HH-Reste	HH-Reste Übernahme	Anordnungs-soll	Ist	Neue Kassenreste	HH-Ansatz +Nachträge	mehr+ weniger-
Globalber. Vorjahr			Anordnungen auf HH-Reste	Neue HH-Reste	Globalber. lfd. Jahr	Rech.-Erg.		Soll-übertrag	üpl./-apl.
<b>02000</b>	<b>Hauptamt</b>								
<b>02000.64000</b>	<b>Sonstige Versicherungen</b>								
							<b>Haushaltsvermerk: 1</b>	<b>Verf.-Ber.: 30</b>	
0,00	0,00	0,00	0,00	0,00	54.565,75	54.565,75	0,00	56.000,00	-1.434,25
0,00			0,00	0,00	0,00	0,00		0,00	0,00
<b>02000.64102</b>	<b>Mehrwertsteuer für infrastrukturelles Gebäudemanagement</b>								
							<b>Haushaltsvermerk: 1</b>	<b>Verf.-Ber.: 23</b>	
0,00	0,00	0,00	0,00	0,00	218,00	201,13	16,87	200,00	18,00
0,00			0,00	0,00	0,00	218,00		0,00	0,00
<b>02000.65111</b>	<b>Büromaterial für zentrale Beschaffung und Lagerhaltung</b>								
							<b>Haushaltsvermerk: 1</b>	<b>Verf.-Ber.: 10</b>	
0,00	0,00	0,00	0,00	0,00	1.297,60	1.167,92	129,68	2.000,00	-702,40
0,00			0,00	0,00	0,00	1.297,60		0,00	0,00
<b>02000.65112</b>	<b>Vordrucke/Drucksachen für zentrale Beschaffung und Lagerhaltung</b>								
							<b>Haushaltsvermerk: 1</b>	<b>Verf.-Ber.: 10</b>	
0,00	0,00	0,00	0,00	0,00	334,66	334,66	0,00	200,00	134,66
0,00			0,00	0,00	0,00	334,66		0,00	0,00
<b>02000.65113</b>	<b>Literatur/Zeitschriften für zentrale Beschaffung und Lagerhaltung</b>								
							<b>Haushaltsvermerk: 1</b>	<b>Verf.-Ber.: 10</b>	
0,00	0,00	0,00	0,00	0,00	1.028,40	1.028,40	0,00	1.300,00	-271,60
0,00			0,00	0,00	0,00	1.028,40		0,00	0,00
<b>02000.65201</b>	<b>Post- und Fernmeldegebühren für sonstige interne Serviceleistungen</b>								
							<b>Haushaltsvermerk: 1</b>	<b>Verf.-Ber.: 10</b>	
0,00	0,00	10.150,00	5.068,19	0,00	0,00	4.525,13	556,68	12.000,00	-12.000,00
0,00			5.081,81	0,00	0,00	-5.068,19		0,00	0,00
<b>02000.65401</b>	<b>Dienstreisen für zentrale Beschaffung und Lagerhaltung durchführen</b>								
							<b>Haushaltsvermerk: 1</b>	<b>Verf.-Ber.: 10</b>	
0,00	0,00	0,00	0,00	0,00	0,00	0,00	0,00	500,00	-500,00
0,00			0,00	0,00	0,00	0,00		0,00	0,00
<b>02000.65810</b>	<b>Sonstige Geschäftsausgaben (Umzugskosten Verwaltung)</b>								
							<b>Haushaltsvermerk: 1</b>	<b>Verf.-Ber.: 23</b>	
0,00	0,00	11.087,54	510,57	0,00	0,00	3.013,33	7.563,64	5.000,00	2.535,77
0,00			10.576,97	0,00	0,00	-510,57		-7.535,77	0,00
<b>02000.67900</b>	<b>Innere Verrechnungen - Straßenbeleuchtung Mitarbeiterparkplatz Berger Straßen 67000.16900</b>								
							<b>Haushaltsvermerk: 1</b>	<b>Verf.-Ber.: 23</b>	
0,00	0,00	0,00	0,00	0,00	53,65	53,65	0,00	200,00	-146,35
0,00			0,00	0,00	0,00	53,65		0,00	0,00
<b>Zwischensumme</b>	<b>Ausgabe:</b>								
-18,45	0,00	121.276,28	42.199,76	0,00	1.609.754,48	1.650.612,90	38.199,65	937.300,00	680.690,25
0,00			79.076,52	0,00	0,00	1.567.554,72		-8.235,77	0,00



## Jahresrechnung Verwaltungshaushalt 2010 (in EUR)

Kassenreste	Abgänge auf Kassenreste	HH-Reste	Abgänge auf HH-Reste	HH-Reste Übernahme	Anordnungssoll	Ist	Neue Kassenreste	HH-Ansatz + Nachträge	mehr+ weniger-
Globalber. Vorjahr			Anordnungen auf HH-Reste	Neue HH-Reste	Globalber. lfd. Jahr	Rech.-Erg.		Soll-übertrag	üpl.-/apl.
02000	Hauptamt								
Summe UA	Einnahme:								
404,66	0,00	0,00	0,00	0,00	191.849,45	191.551,47	702,64	194.600,00	-2.750,55
0,00			0,00	0,00	0,00	191.849,45		0,00	0,00
Summe UA	Ausgabe:								
-18,45	0,00	121.276,28	42.199,76	0,00	1.609.754,48	1.650.612,90	38.199,65	937.300,00	680.690,25
0,00			79.076,52	0,00	0,00	1.567.554,72		-8.235,77	0,00
Summe UA	Differenz:								
423,11	0,00	-121.276,28	-42.199,76	0,00	-1.417.905,03	-1.459.061,43	-37.497,01	-742.700,00	-683.440,80
0,00			-79.076,52	0,00	0,00	-1.375.705,27		8.235,77	0,00

# Jahresrechnung Verwaltungshaushalt 2010 (in EUR)

Kassenreste	Abgänge auf Kassenreste	HH-Reste	Abgänge auf HH-Reste	HH-Reste Übernahme	Anordnungs-soll	Ist	Neue Kassenreste	HH-Ansatz +Nachträge	mehr+ weniger-
Globalber. Vorjahr			Anordnungen auf HH-Reste	Neue HH-Reste	Globalber. lfd. Jahr	Rech.-Erg.		Soll-übertrag	üpl./apl.
<b>02100</b>	<b>Steuerungsdienst</b>								
<b>02100.16700</b>	<b>Erstattungen aus org. Lehrgängen, Schulungen u. ä.</b>								
									<b>Verf.-Ber.: 17</b>
0,00	0,00	0,00	0,00	0,00	260,00	260,00	0,00	0,00	260,00
0,00			0,00	0,00	0,00	260,00		0,00	0,00
<b>02100.16800</b>	<b>Erstattungen sächlicher Ausgaben (übr. Bereiche)</b>								
								<b>Haushaltsvermerk: 3</b>	<b>Verf.-Ber.: 10</b>
0,00	0,00	0,00	0,00	0,00	0,00	0,00	0,00	100,00	-100,00
0,00			0,00	0,00	0,00	0,00		0,00	0,00
<b>02100.16801</b>	<b>Erstattungen sächlicher Ausgaben (übr. Bereiche)</b>								
								<b>Haushaltsvermerk: 3</b>	<b>Verf.-Ber.: 17</b>
0,00	0,00	0,00	0,00	0,00	0,00	0,00	0,00	100,00	-100,00
0,00			0,00	0,00	0,00	0,00		0,00	0,00
<b>Zwischensumme</b>	<b>Einnahme:</b>								
<b>0,00</b>	<b>0,00</b>	<b>0,00</b>	<b>0,00</b>	<b>0,00</b>	<b>260,00</b>	<b>260,00</b>	<b>0,00</b>	<b>200,00</b>	<b>60,00</b>
<b>0,00</b>			<b>0,00</b>	<b>0,00</b>	<b>0,00</b>	<b>260,00</b>		<b>0,00</b>	<b>0,00</b>
<b>02100.41000</b>	<b>Dienstbezüge für Beamte</b>								
								<b>Haushaltsvermerk: SN 1</b>	<b>Verf.-Ber.: 10</b>
0,00	0,00	0,00	0,00	0,00	25.265,41	25.265,41	0,00	35.500,00	-10.234,59
0,00			0,00	0,00	0,00	25.265,41		0,00	0,00
<b>02100.41400</b>	<b>Dienstbezüge für Angestellte</b>								
								<b>Haushaltsvermerk: SN 1</b>	<b>Verf.-Ber.: 10</b>
0,00	0,00	29.000,00	0,00	0,00	87.709,91	116.709,91	0,00	61.800,00	25.909,91
0,00			29.000,00	0,00	0,00	87.709,91		0,00	0,00
<b>02100.43400</b>	<b>Beiträge zu Versorgungskassen für Angestellte</b>								
								<b>Haushaltsvermerk: SN 1</b>	<b>Verf.-Ber.: 10</b>
0,00	0,00	0,00	0,00	0,00	3.768,08	3.768,08	0,00	4.700,00	-931,92
0,00			0,00	0,00	0,00	3.768,08		0,00	0,00
<b>02100.44400</b>	<b>Beiträge zur gesetzlichen Sozialversicherung für Angestellte</b>								
								<b>Haushaltsvermerk: SN 1</b>	<b>Verf.-Ber.: 10</b>
0,00	0,00	0,00	0,00	0,00	20.376,86	20.376,86	0,00	18.400,00	1.976,86
0,00			0,00	0,00	0,00	20.376,86		0,00	0,00
<b>02100.52003</b>	<b>Geräte, Ausstattungen und Ausrüstungsgegenstände bis 150,00 € Netto</b>								
								<b>Haushaltsvermerk: 1</b>	<b>Verf.-Ber.: 10</b>
0,00	0,00	0,00	0,00	0,00	84,86	84,86	0,00	200,00	-115,14
0,00			0,00	0,00	0,00	84,86		0,00	0,00
<b>02100.52006</b>	<b>Geräte, Ausstattungen und Ausrüstungsgegenstände ab 150,01 € bis 410,00 € Netto</b>								
								<b>Haushaltsvermerk: 1</b>	<b>Verf.-Ber.: 10</b>
0,00	0,00	0,00	0,00	0,00	0,00	0,00	0,00	200,00	-200,00
0,00			0,00	0,00	0,00	0,00		0,00	0,00
<b>02100.53100</b>	<b>Mieten und Pachten</b>								
								<b>Haushaltsvermerk: 1</b>	<b>Verf.-Ber.: 10</b>
0,00	0,00	0,00	0,00	0,00	44,03	44,03	0,00	200,00	-155,97
0,00			0,00	0,00	0,00	44,03		0,00	0,00

# Jahresrechnung Verwaltungshaushalt 2010 (in EUR)

Kassenreste	Abgänge auf Kassenreste	HH-Reste	Abgänge auf HH-Reste	HH-Reste Übernahme	Anordnungs-soll	Ist	Neue Kassenreste	HH-Ansatz +Nachträge	mehr+ weniger-
Globalber. Vorjahr			Anordnungen auf HH-Reste	Neue HH-Reste	Globalber. lfd. Jahr	Rech.-Erg.		Soll-übertrag	üpl./apl.
<b>02100</b>	<b>Steuerungsdienst</b>								
<b>02100.55001</b>	<b>Unterhaltung der städtischen Fahrzeuge und Arbeitsmaschinen</b>								
							<b>Haushaltsvermerk: 1</b>	<b>Verf.-Ber.: 10</b>	
0,00	0,00	0,00	0,00	0,00	420,79	420,79	0,00	500,00	-79,21
0,00			0,00	0,00	0,00	420,79		0,00	0,00
<b>02100.56200</b>	<b>Aus- und Fortbildung für zentrale Steuerung</b>								
							<b>Haushaltsvermerk: 1</b>	<b>Verf.-Ber.: 17</b>	
0,00	0,00	36.285,87	0,00	0,00	29.400,44	65.686,31	0,00	77.300,00	-47.899,56
0,00			36.285,87	0,00	0,00	29.400,44		0,00	0,00
<b>02100.56202</b>	<b>Aus- und Fortbildung Antikorruptionsstelle</b>								
							<b>Haushaltsvermerk: 1</b>	<b>Verf.-Ber.: 17</b>	
0,00	0,00	0,00	0,00	0,00	247,31	247,31	0,00	500,00	-252,69
0,00			0,00	0,00	0,00	247,31		0,00	0,00
<b>02100.61000</b>	<b>Veranstaltungen</b>								
							<b>Haushaltsvermerk: 1</b>	<b>Verf.-Ber.: 17</b>	
0,00	0,00	0,00	0,00	0,00	0,00	0,00	0,00	100,00	-100,00
0,00			0,00	0,00	0,00	0,00		0,00	0,00
<b>02100.63020</b>	<b>Sonstige Sachkosten</b>								
							<b>Haushaltsvermerk: 1</b>	<b>Verf.-Ber.: 10</b>	
0,00	0,00	0,00	0,00	0,00	136,43	135,44	0,99	200,00	-63,57
0,00			0,00	0,00	0,00	136,43		0,00	0,00
<b>02100.65111</b>	<b>Büromaterial für zentrale Beschaffung und Lagerhaltung</b>								
							<b>Haushaltsvermerk: 1</b>	<b>Verf.-Ber.: 17</b>	
0,00	0,00	0,00	0,00	0,00	209,11	209,11	0,00	200,00	9,11
0,00			0,00	0,00	0,00	209,11		0,00	0,00
<b>02100.65113</b>	<b>Literatur/Zeitschriften</b>								
							<b>Haushaltsvermerk: 1</b>	<b>Verf.-Ber.: 17</b>	
0,00	0,00	0,00	0,00	0,00	1.353,94	1.100,56	253,38	1.200,00	153,94
0,00			0,00	0,00	0,00	1.353,94		0,00	0,00
<b>02100.65201</b>	<b>Post- und Fernmeldegebühren</b>								
							<b>Haushaltsvermerk: 1</b>	<b>Verf.-Ber.: 10</b>	
0,00	0,00	0,00	0,00	0,00	282,86	275,98	6,88	500,00	-217,14
0,00			0,00	0,00	0,00	282,86		0,00	0,00
<b>02100.65300</b>	<b>Öffentlichkeitsarbeit</b>								
							<b>Haushaltsvermerk: 1</b>	<b>Verf.-Ber.: 17</b>	
0,00	0,00	0,00	0,00	0,00	0,00	0,00	0,00	100,00	-100,00
0,00			0,00	0,00	0,00	0,00		0,00	0,00
<b>02100.65400</b>	<b>Dienstreisen für zentrale Steuerung</b>								
							<b>Haushaltsvermerk: 1</b>	<b>Verf.-Ber.: 17</b>	
0,00	0,00	0,00	0,00	0,00	466,50	419,10	47,40	500,00	-33,50
0,00			0,00	0,00	0,00	466,50		0,00	0,00
<b>02100.65402</b>	<b>Reisekosten Antikorruptionsstelle</b>								
							<b>Haushaltsvermerk: 1</b>	<b>Verf.-Ber.: 17</b>	
0,00	0,00	0,00	0,00	0,00	32,40	32,40	0,00	200,00	-167,60
0,00			0,00	0,00	0,00	32,40		0,00	0,00

# Jahresrechnung Verwaltungshaushalt 2010 (in EUR)

Kassenreste	Abgänge auf Kassenreste	HH-Reste	Abgänge auf HH-Reste	HH-Reste Übernahme	Anordnungs-soll	Ist	Neue Kassenreste	HH-Ansatz +Nachträge	mehr+ weniger-	
Globalber. Vorjahr			Anordnungen auf HH-Reste	Neue HH-Reste	Globalber. lfd. Jahr	Rech.-Erg.		Soll-übertrag	üpl./apl.	
<b>02100</b>	<b>Steuerungsdienst</b>									
<b>02100.65500</b>	<b>Gutachten Konzessionsverträge</b>									
							Haushaltsvermerk: 1	Verf.-Ber.: 17		
0,00	0,00	7.581,68	573,05	0,00	0,00	7.008,63	0,00	40.000,00	-40.000,00	
0,00			7.008,63	0,00	0,00	-573,05		0,00	0,00	
<b>Zwischensumme</b>	<b>Ausgabe:</b>									
0,00	0,00	72.867,55	573,05	0,00	169.798,93	241.784,78	308,65	242.300,00	-72.501,07	
0,00			72.294,50	0,00	0,00	169.225,88		0,00	0,00	
<b>Summe UA</b>	<b>Einnahme:</b>									
0,00	0,00	0,00	0,00	0,00	260,00	260,00	0,00	200,00	60,00	
0,00			0,00	0,00	0,00	260,00		0,00	0,00	
<b>Summe UA</b>	<b>Ausgabe:</b>									
0,00	0,00	72.867,55	573,05	0,00	169.798,93	241.784,78	308,65	242.300,00	-72.501,07	
0,00			72.294,50	0,00	0,00	169.225,88		0,00	0,00	
<b>Summe UA</b>	<b>Differenz:</b>									
0,00	0,00	-72.867,55	-573,05	0,00	-169.538,93	-241.524,78	-308,65	-242.100,00	72.561,07	
0,00			-72.294,50	0,00	0,00	-168.965,88		0,00	0,00	

# Jahresrechnung Verwaltungshaushalt 2010 (in EUR)

Kassenreste	Abgänge auf Kassenreste	HH-Reste	Abgänge auf HH-Reste	HH-Reste Übernahme	Anordnungs-soll	Ist	Neue Kassenreste	HH-Ansatz +Nachträge	mehr+weniger-
Globalber. Vorjahr			Anordnungen auf HH-Reste	Neue HH-Reste	Globalber. lfd. Jahr	Rech.-Erg.		Soll-übertrag	üpl./apl.
<b>02200</b>	<b>Personalwirtschaft</b>								
<b>02200.16100</b>	<b>Erstattungen vom Arbeitsamt für Altersteilzeitbeschäftigte</b>								
							<b>Haushaltsvermerk: 3</b>	<b>Verf.-Ber.: 10</b>	
0,00	0,00	0,00	0,00	0,00	54.782,89	54.782,89	0,00	20.000,00	34.782,89
0,00			0,00	0,00	0,00	54.782,89		0,00	0,00
<b>02200.16410</b>	<b>Erstattungen Finanzamt - Kindergeld</b>								
							<b>Haushaltsvermerk: 3</b>	<b>Verf.-Ber.: 10</b>	
1.368,88	0,00	0,00	0,00	0,00	182.689,00	183.721,42	336,46	650.000,00	-467.311,00
0,00			0,00	0,00	0,00	182.689,00		0,00	0,00
<b>02200.16810</b>	<b>Erstattungen sächlicher Ausgaben (ehrenamtliche Richtertätigkeiten)</b>								
								<b>Verf.-Ber.: 10</b>	
0,00	0,00	0,00	0,00	0,00	353,00	353,00	0,00	2.000,00	-1.647,00
0,00			0,00	0,00	0,00	353,00		0,00	0,00
<b>02200.17100</b>	<b>Zuschuss vom Arbeitsamt Eberswalde - zur Ausbildungsvergütung Schwerbehinderter</b>								
								<b>Verf.-Ber.: 10</b>	
0,00	0,00	0,00	0,00	0,00	3.397,29	3.397,29	0,00	0,00	3.397,29
0,00			0,00	0,00	0,00	3.397,29		0,00	0,00
<b>02200.17400</b>	<b>Zuweisungen von sonstige öffentliche Bereiche</b>								
								<b>Verf.-Ber.: 10</b>	
0,00	0,00	0,00	0,00	0,00	8.211,21	8.211,21	0,00	0,00	8.211,21
0,00			0,00	0,00	0,00	8.211,21		0,00	0,00
<b>Zwischensumme</b>	<b>Einnahme:</b>								
<b>1.368,88</b>	<b>0,00</b>	<b>0,00</b>	<b>0,00</b>	<b>0,00</b>	<b>249.433,39</b>	<b>250.465,81</b>	<b>336,46</b>	<b>672.000,00</b>	<b>-422.566,61</b>
<b>0,00</b>			<b>0,00</b>	<b>0,00</b>	<b>0,00</b>	<b>249.433,39</b>		<b>0,00</b>	<b>0,00</b>
<b>02200.41010</b>	<b>Besoldung für Altersteilzeit</b>								
							<b>Haushaltsvermerk: 1</b>	<b>Verf.-Ber.: 10</b>	
0,00	0,00	0,00	0,00	0,00	0,00	0,00	0,00	87.500,00	-87.500,00
0,00			0,00	0,00	0,00	0,00		0,00	0,00
<b>02200.41400</b>	<b>Dienstbezüge für Angestellte</b>								
							<b>Haushaltsvermerk: SN 1</b>	<b>Verf.-Ber.: 10</b>	
0,00	0,00	0,00	0,00	0,00	163.859,58	163.859,58	0,00	660.500,00	-496.640,42
0,00			0,00	0,00	0,00	163.859,58		0,00	0,00
<b>02200.41410</b>	<b>Dienstbezüge für Altersteilzeit</b>								
							<b>Haushaltsvermerk: 1</b>	<b>Verf.-Ber.: 10</b>	
0,00	0,00	0,00	0,00	0,00	212.357,40	212.357,40	0,00	780.300,00	-567.942,60
0,00			0,00	0,00	0,00	212.357,40		0,00	0,00
<b>02200.41420</b>	<b>Personalkosten für Azubis</b>								
							<b>Haushaltsvermerk: 1</b>	<b>Verf.-Ber.: 10</b>	
0,00	0,00	171.000,00	171.000,00	0,00	0,00	0,00	0,00	25.500,00	-25.500,00
0,00			0,00	0,00	0,00	0,00		0,00	0,00
<b>02200.41430</b>	<b>Vergütung operativer Dienst</b>								
							<b>Haushaltsvermerk: 1</b>	<b>Verf.-Ber.: 10</b>	
0,00	0,00	150.500,00	150.500,00	0,00	0,00	0,00	0,00	257.200,00	-257.200,00
0,00			0,00	0,00	0,00	0,00		0,00	0,00

# Jahresrechnung Verwaltungshaushalt 2010 (in EUR)

Kassenreste	Abgänge auf Kassenreste	HH-Reste	Abgänge auf HH-Reste	HH-Reste Übernahme	Anordnungs-soll	Ist	Neue Kassenreste	HH-Ansatz +Nachträge	mehr+weniger-
Globalber. Vorjahr			Anordnungen auf HH-Reste	Neue HH-Reste	Globalber. lfd. Jahr	Rech.-Erg.		Soll-übertrag	üpl./-apl.
<b>02200</b>	<b>Personalwirtschaft</b>								
<b>02200.41600</b>	<b>Vergütungen von Praktikanten</b>								
								<b>Haushaltsvermerk: 1</b>	<b>Verf.-Ber.: 10</b>
0,00	0,00	0,00	0,00	0,00	0,00	0,00	0,00	6.000,00	-6.000,00
0,00			0,00	0,00	0,00	0,00		0,00	0,00
<b>02200.42000</b>	<b>Versorgungsbezüge für Beamte</b>								
								<b>Haushaltsvermerk: 1</b>	<b>Verf.-Ber.: 10</b>
0,00	0,00	0,00	0,00	0,00	58.440,00	58.440,00	0,00	52.000,00	6.440,00
0,00			0,00	0,00	0,00	58.440,00		0,00	0,00
<b>02200.43000</b>	<b>Beiträge zu Versorgungskassen für Beamte</b>								
								<b>Haushaltsvermerk: 1</b>	<b>Verf.-Ber.: 10</b>
0,00	0,00	190.000,00	0,00	0,00	961.368,28	1.151.368,28	0,00	625.900,00	335.468,28
0,00			190.000,00	0,00	0,00	961.368,28		0,00	0,00
<b>02200.43400</b>	<b>Beiträge zu Versorgungskassen für Angestellte</b>								
								<b>Haushaltsvermerk: SN 1</b>	<b>Verf.-Ber.: 10</b>
0,00	0,00	0,00	0,00	0,00	5.135,98	5.135,98	0,00	31.000,00	-25.864,02
0,00			0,00	0,00	0,00	5.135,98		0,00	0,00
<b>02200.43410</b>	<b>Beiträge zu Versorgungskassen Altersteilzeit</b>								
								<b>Haushaltsvermerk: 1</b>	<b>Verf.-Ber.: 10</b>
0,00	0,00	0,00	0,00	0,00	8.843,67	8.843,67	0,00	86.700,00	-77.856,33
0,00			0,00	0,00	0,00	8.843,67		0,00	0,00
<b>02200.43420</b>	<b>Personalkosten für Azubis</b>								
								<b>Haushaltsvermerk: 1</b>	<b>Verf.-Ber.: 10</b>
0,00	0,00	0,00	0,00	0,00	0,00	0,00	0,00	10.400,00	-10.400,00
0,00			0,00	0,00	0,00	0,00		0,00	0,00
<b>02200.43430</b>	<b>Beiträge zur Versorgungskasse operativer Dienst</b>								
								<b>Haushaltsvermerk: 1</b>	<b>Verf.-Ber.: 10</b>
0,00	0,00	0,00	0,00	0,00	0,00	0,00	0,00	500,00	-500,00
0,00			0,00	0,00	0,00	0,00		0,00	0,00
<b>02200.44400</b>	<b>Beiträge zur gesetzlichen Sozialversicherung für Angestellte</b>								
								<b>Haushaltsvermerk: SN 1</b>	<b>Verf.-Ber.: 10</b>
0,00	0,00	0,00	0,00	0,00	31.799,31	31.799,31	0,00	123.000,00	-91.200,69
0,00			0,00	0,00	0,00	31.799,31		0,00	0,00
<b>02200.44401</b>	<b>SV - Beiträge Altersteilzeit</b>								
								<b>Haushaltsvermerk: 1</b>	<b>Verf.-Ber.: 10</b>
0,00	0,00	0,00	0,00	0,00	56.847,29	56.847,29	0,00	156.900,00	-100.052,71
0,00			0,00	0,00	0,00	56.847,29		0,00	0,00
<b>02200.44410</b>	<b>Kindergeld</b>								
								<b>Haushaltsvermerk: 1</b>	<b>Verf.-Ber.: 10</b>
0,00	0,00	0,00	0,00	0,00	182.689,00	182.689,00	0,00	650.000,00	-467.311,00
0,00			0,00	0,00	0,00	182.689,00		0,00	0,00
<b>02200.44420</b>	<b>Personalkosten für Azubis</b>								
								<b>Haushaltsvermerk: 1</b>	<b>Verf.-Ber.: 10</b>
0,00	0,00	0,00	0,00	0,00	0,00	0,00	0,00	44.800,00	-44.800,00
0,00			0,00	0,00	0,00	0,00		0,00	0,00

# Jahresrechnung Verwaltungshaushalt 2010 (in EUR)

Kassenreste	Abgänge auf Kassenreste	HH-Reste	Abgänge auf HH-Reste	HH-Reste Übernahme	Anordnungs-soll	Ist	Neue Kassenreste	HH-Ansatz +Nachträge	mehr+ weniger-
Globalber. Vorjahr			Anordnungen auf HH-Reste	Neue HH-Reste	Globalber. lfd. Jahr	Rech.-Erg.		Soll-übertrag	üpl./apl.
<b>02200</b>	<b>Personalwirtschaft</b>								
<b>02200.44430</b>	<b>Beiträge für Sozialversicherung operativer Dienst</b>								
							Haushaltsvermerk: 1	Verf.-Ber.: 10	
0,00	0,00	0,00	0,00	0,00	0,00	0,00	0,00	700,00	-700,00
0,00			0,00	0,00	0,00	0,00		0,00	0,00
<b>02200.44810</b>	<b>Beiträge für Sozialversicherungen - Praktikanten</b>								
							Haushaltsvermerk: 1	Verf.-Ber.: 10	
0,00	0,00	0,00	0,00	0,00	0,00	0,00	0,00	3.800,00	-3.800,00
0,00			0,00	0,00	0,00	0,00		0,00	0,00
<b>02200.45000</b>	<b>Beihilfen, Unterstützungen und dgl.</b>								
							Haushaltsvermerk: 1	Verf.-Ber.: 10	
0,00	0,00	0,00	0,00	0,00	79.920,64	79.920,64	0,00	120.000,00	-40.079,36
0,00			0,00	0,00	0,00	79.920,64		0,00	0,00
<b>02200.52003</b>	<b>Geräte, Ausstattungen und Ausrüstungsgegenstände bis 150,00 €Netto</b>								
							Haushaltsvermerk: 1	Verf.-Ber.: 10	
0,00	0,00	0,00	0,00	0,00	850,85	850,85	0,00	800,00	50,85
0,00			0,00	0,00	0,00	850,85		0,00	0,00
<b>02200.52006</b>	<b>Geräte, Ausstattungen und Ausrüstungsgegenstände ab 150,01 €bis 410,00 € Netto</b>								
							Haushaltsvermerk: 1	Verf.-Ber.: 10	
0,00	0,00	0,00	0,00	0,00	0,00	0,00	0,00	200,00	-200,00
0,00			0,00	0,00	0,00	0,00		0,00	0,00
<b>02200.53100</b>	<b>Mieten und Pachten</b>								
							Haushaltsvermerk: 1	Verf.-Ber.: 10	
0,00	0,00	0,00	0,00	0,00	13,53	13,53	0,00	100,00	-86,47
0,00			0,00	0,00	0,00	13,53		0,00	0,00
<b>02200.55001</b>	<b>Unterhaltung der städtischen Fahrzeuge und Arbeitsmaschinen</b>								
							Haushaltsvermerk: 1	Verf.-Ber.: 10	
0,00	0,00	0,00	0,00	0,00	132,46	132,46	0,00	300,00	-167,54
0,00			0,00	0,00	0,00	132,46		0,00	0,00
<b>02200.56200</b>	<b>Aus- und Fortbildung für Mitarbeiterausbildung</b>								
							Haushaltsvermerk: 1	Verf.-Ber.: 10	
0,00	0,00	0,00	0,00	0,00	3.684,87	3.684,87	0,00	3.500,00	184,87
0,00			0,00	0,00	0,00	3.684,87		0,00	0,00
<b>02200.56203</b>	<b>Aus- und Fortbildung für Lehrlingsausbildung</b>								
							Haushaltsvermerk: 1	Verf.-Ber.: 10	
0,00	0,00	0,00	0,00	0,00	60,00	60,00	0,00	500,00	-440,00
0,00			0,00	0,00	0,00	60,00		0,00	0,00
<b>02200.56210</b>	<b>Fortbildungskosten für Angestelltenlehrgänge</b>								
							Haushaltsvermerk: 1	Verf.-Ber.: 10	
0,00	0,00	0,00	0,00	0,00	12.269,30	12.269,30	0,00	20.000,00	-7.730,70
0,00			0,00	0,00	0,00	12.269,30		0,00	0,00
<b>02200.61010</b>	<b>Gebühren für praxisbegleitenden Unterricht für Auszubildende</b>								
							Haushaltsvermerk: 1	Verf.-Ber.: 10	
0,00	0,00	0,00	0,00	0,00	9.871,90	9.871,90	0,00	38.400,00	-28.528,10
0,00			0,00	0,00	0,00	9.871,90		0,00	0,00

# Jahresrechnung Verwaltungshaushalt 2010 (in EUR)

Kassenreste	Abgänge auf Kassenreste	HH-Reste	Abgänge auf HH-Reste	HH-Reste Übernahme	Anordnungs-soll	Ist	Neue Kassenreste	HH-Ansatz +Nachträge	mehr+ weniger-
Globalber. Vorjahr			Anordnungen auf HH-Reste	Neue HH-Reste	Globalber. lfd. Jahr	Rech.-Erg.		Soll-übertrag	üpl./-apl.
<b>02200</b>	<b>Personalwirtschaft</b>								
<b>02200.63000</b>	<b>Sonstige Sachkosten für außergewöhnliche Ereignisse</b>								
									<b>Verf.-Ber.: 10</b>
0,00	0,00	0,00	0,00	0,00	1.454,60	1.211,40	243,20	0,00	1.454,60
0,00			0,00	0,00	0,00	1.454,60		0,00	1.454,60
<b>02200.63020</b>	<b>Sachkosten Arbeitsgelegenheiten</b>								
									<b>Verf.-Ber.: 18</b>
0,00	0,00	95.000,00	94.211,51	0,00	0,00	788,49	0,00	0,00	0,00
0,00			788,49	0,00	0,00	-94.211,51		0,00	0,00
<b>02200.63021</b>	<b>Sonstige Sachkosten</b>								
							<b>Haushaltsvermerk: 1</b>		<b>Verf.-Ber.: 10</b>
0,00	0,00	0,00	0,00	0,00	154,72	142,54	12,18	100,00	54,72
0,00			0,00	0,00	0,00	154,72		0,00	0,00
<b>02200.64400</b>	<b>Sachschadenersatz an eigene Mitarbeiter</b>								
							<b>Haushaltsvermerk: 1</b>		<b>Verf.-Ber.: 10</b>
0,00	0,00	0,00	0,00	0,00	1.201,35	1.201,35	0,00	800,00	401,35
0,00			0,00	0,00	0,00	1.201,35		0,00	0,00
<b>02200.65111</b>	<b>Büromaterial für zentrale Beschaffung und Lagerhaltung</b>								
							<b>Haushaltsvermerk: 1</b>		<b>Verf.-Ber.: 10</b>
0,00	0,00	0,00	0,00	0,00	889,35	889,35	0,00	500,00	389,35
0,00			0,00	0,00	0,00	889,35		0,00	0,00
<b>02200.65112</b>	<b>Vordrucke/Drucksachen</b>								
							<b>Haushaltsvermerk: 1</b>		<b>Verf.-Ber.: 10</b>
0,00	0,00	0,00	0,00	0,00	162,65	162,65	0,00	100,00	62,65
0,00			0,00	0,00	0,00	162,65		0,00	0,00
<b>02200.65113</b>	<b>Literatur/Zeitschriften</b>								
							<b>Haushaltsvermerk: 1</b>		<b>Verf.-Ber.: 10</b>
0,00	0,00	0,00	0,00	0,00	5.238,78	4.956,15	282,63	5.000,00	238,78
0,00			0,00	0,00	0,00	5.238,78		0,00	0,00
<b>02200.65201</b>	<b>Post- und Fernmeldegebühren</b>								
							<b>Haushaltsvermerk: 1</b>		<b>Verf.-Ber.: 10</b>
0,00	0,00	0,00	0,00	0,00	2.115,46	1.977,14	138,32	4.300,00	-2.184,54
0,00			0,00	0,00	0,00	2.115,46		0,00	0,00
<b>02200.65300</b>	<b>Öffentliche Bekanntmachungen</b>								
							<b>Haushaltsvermerk: 1</b>		<b>Verf.-Ber.: 10</b>
0,00	0,00	0,00	0,00	0,00	26.659,49	26.659,49	0,00	10.000,00	16.659,49
0,00			0,00	0,00	0,00	26.659,49		0,00	0,00
<b>02200.65400</b>	<b>Reisekosten für Personalbuchhaltung</b>								
							<b>Haushaltsvermerk: 1</b>		<b>Verf.-Ber.: 10</b>
0,00	0,00	0,00	0,00	0,00	2.856,54	2.856,54	0,00	1.000,00	1.856,54
0,00			0,00	0,00	0,00	2.856,54		0,00	0,00
<b>02200.66020</b>	<b>Ärztliche Untersuchungen für Personalbuchhaltung</b>								
							<b>Haushaltsvermerk: 1</b>		<b>Verf.-Ber.: 10</b>
0,00	0,00	0,00	0,00	0,00	12.806,30	12.145,85	660,45	20.000,00	-7.193,70
0,00			0,00	0,00	0,00	12.806,30		0,00	0,00



# Jahresrechnung Verwaltungshaushalt 2010 (in EUR)

Kassenreste	Abgänge auf Kassenreste	HH-Reste	Abgänge auf HH-Reste	HH-Reste Übernahme	Anordnungs-soll	Ist	Neue Kassenreste	HH-Ansatz +Nachträge	mehr+ weniger-
Globalber. Vorjahr			Anordnungen auf HH-Reste	Neue HH-Reste	Globalber. lfd. Jahr	Rech.-Erg.		Soll-übertrag	üpl.-/apl.
<b>02200</b>	<b>Personalwirtschaft</b>								
<b>Zwischensumme</b>	<b>Ausgabe:</b>								
0,00	0,00	606.500,00	415.711,51	0,00	1.841.683,30	2.031.135,01	1.336,78	3.828.300,00	-1.986.616,70
0,00			190.788,49	0,00	0,00	1.425.971,79		0,00	1.454,60
<b>Summe UA</b>	<b>Einnahme:</b>								
1.368,88	0,00	0,00	0,00	0,00	249.433,39	250.465,81	336,46	672.000,00	-422.566,61
0,00			0,00	0,00	0,00	249.433,39		0,00	0,00
<b>Summe UA</b>	<b>Ausgabe:</b>								
0,00	0,00	606.500,00	415.711,51	0,00	1.841.683,30	2.031.135,01	1.336,78	3.828.300,00	-1.986.616,70
0,00			190.788,49	0,00	0,00	1.425.971,79		0,00	1.454,60
<b>Summe UA</b>	<b>Differenz:</b>								
1.368,88	0,00	-606.500,00	-415.711,51	0,00	-1.592.249,91	-1.780.669,20	-1.000,32	-3.156.300,00	1.564.050,09
0,00			-190.788,49	0,00	0,00	-1.176.538,40		0,00	-1.454,60

# Jahresrechnung Verwaltungshaushalt 2010 (in EUR)

Kassenreste	Abgänge auf Kassenreste	HH-Reste	Abgänge auf HH-Reste	HH-Reste Übernahme	Anordnungs-soll	Ist	Neue Kassenreste	HH-Ansatz +Nachträge	mehr+weniger-
Globalber. Vorjahr			Anordnungen auf HH-Reste	Neue HH-Reste	Globalber. lfd. Jahr	Rech.-Erg.		Soll-übertrag	üpl./apl.
<b>02300</b>	<b>Rechtsamt</b>								
<b>02300.10000</b>	<b>Verwaltungsgebühren (Schiedsgelder)</b>								
									<b>Verf.-Ber.: 30</b>
0,00	0,00	0,00	0,00	0,00	0,00	0,00	0,00	200,00	-200,00
0,00			0,00	0,00	0,00	0,00		0,00	0,00
<b>02300.15010</b>	<b>Erstattung von Prozesskosten etc.</b>								
									<b>Verf.-Ber.: 30</b>
1.968,00	0,00	0,00	0,00	0,00	1.715,16	3.334,50	348,66	3.500,00	-1.784,84
0,00			0,00	0,00	0,00	1.715,16		0,00	0,00
<b>02300.16710</b>	<b>Erstattungen sächlichen Ausgaben von Unternehmen in privater Rechtsform</b>								
									<b>Verf.-Ber.: 30</b>
0,00	0,00	0,00	0,00	0,00	40,00	31,50	8,50	500,00	-460,00
0,00			0,00	0,00	0,00	40,00		0,00	0,00
<b>02300.16800</b>	<b>Erstattungen sächlicher Ausgaben (übr. Bereiche)</b>								
							<b>Haushaltsvermerk: 3</b>		<b>Verf.-Ber.: 10</b>
0,00	0,00	0,00	0,00	0,00	0,00	0,00	0,00	100,00	-100,00
0,00			0,00	0,00	0,00	0,00		0,00	0,00
<b>02300.16801</b>	<b>Erstattungen sächlicher Ausgaben (übr. Bereiche)</b>								
							<b>Haushaltsvermerk: 3</b>		<b>Verf.-Ber.: 30</b>
0,00	0,00	0,00	0,00	0,00	0,00	0,00	0,00	100,00	-100,00
0,00			0,00	0,00	0,00	0,00		0,00	0,00
<b>Zwischensumme</b>	<b>Einnahme:</b>								
1.968,00	0,00	0,00	0,00	0,00	1.755,16	3.366,00	357,16	4.400,00	-2.644,84
0,00			0,00	0,00	0,00	1.755,16		0,00	0,00
<b>02300.41000</b>	<b>Dienstbezüge für Beamte</b>								
							<b>Haushaltsvermerk: SN 1</b>		<b>Verf.-Ber.: 10</b>
0,00	0,00	0,00	0,00	0,00	141.619,74	141.619,74	0,00	134.600,00	7.019,74
0,00			0,00	0,00	0,00	141.619,74		0,00	0,00
<b>02300.41400</b>	<b>Dienstbezüge für Angestellte</b>								
							<b>Haushaltsvermerk: SN 1</b>		<b>Verf.-Ber.: 10</b>
0,00	0,00	0,00	0,00	0,00	28.626,79	28.626,79	0,00	28.700,00	-73,21
0,00			0,00	0,00	0,00	28.626,79		0,00	0,00
<b>02300.41610</b>	<b>Entschädigung für Einigungsstelle</b>								
							<b>Haushaltsvermerk: 1</b>		<b>Verf.-Ber.: 30</b>
0,00	0,00	0,00	0,00	0,00	0,00	0,00	0,00	900,00	-900,00
0,00			0,00	0,00	0,00	0,00		0,00	0,00
<b>02300.43400</b>	<b>Beiträge zu Versorgungskassen für Angestellte</b>								
							<b>Haushaltsvermerk: SN 1</b>		<b>Verf.-Ber.: 10</b>
0,00	0,00	0,00	0,00	0,00	928,65	928,65	0,00	1.500,00	-571,35
0,00			0,00	0,00	0,00	928,65		0,00	0,00
<b>02300.44400</b>	<b>Beiträge zur gesetzlichen Sozialversicherung für Angestellte</b>								
							<b>Haushaltsvermerk: SN 1</b>		<b>Verf.-Ber.: 10</b>
0,00	0,00	0,00	0,00	0,00	5.596,46	5.596,46	0,00	5.800,00	-203,54
0,00			0,00	0,00	0,00	5.596,46		0,00	0,00

# Jahresrechnung Verwaltungshaushalt 2010 (in EUR)

Kassenreste	Abgänge auf Kassenreste	HH-Reste	Abgänge auf HH-Reste	HH-Reste Übernahme	Anordnungs-soll	Ist	Neue Kassenreste	HH-Ansatz +Nachträge	mehr+weniger-
Globalber. Vorjahr			Anordnungen auf HH-Reste	Neue HH-Reste	Globalber. lfd. Jahr	Rech.-Erg.		Soll-übertrag	üpl./apl.
<b>02300</b>	<b>Rechtsamt</b>								
<b>02300.52003</b>	<b>Geräte, Ausstattungen und Ausrüstungsgegenstände bis 150,00 €Netto</b>								
	0,00	0,00	0,00	0,00	0,00	181,95	181,95	0,00	81,95
	0,00		0,00	0,00	0,00	0,00	181,95	0,00	0,00
<b>02300.52006</b>	<b>Geräte, Ausstattungen und Ausrüstungsgegenstände ab 150,01 €bis 410,00 € Netto</b>								
	0,00	0,00	200,00	0,00	0,00	22,53	222,53	0,00	-177,47
	0,00		200,00	0,00	0,00	0,00	22,53	0,00	0,00
<b>02300.53100</b>	<b>Mieten und Pachten</b>								
	0,00	0,00	0,00	0,00	0,00	58,10	58,10	0,00	-141,90
	0,00		0,00	0,00	0,00	0,00	58,10	0,00	0,00
<b>02300.55001</b>	<b>Unterhaltung der städtischen Fahrzeuge und Arbeitsmaschinen</b>								
	0,00	0,00	0,00	0,00	0,00	283,03	283,03	0,00	183,03
	0,00		0,00	0,00	0,00	0,00	283,03	0,00	0,00
<b>02300.56200</b>	<b>Aus- und Fortbildung für Rechtsangelegenheiten</b>								
	0,00	0,00	101,20	0,00	0,00	5.454,03	5.555,23	0,00	2.254,03
	0,00		101,20	0,00	0,00	0,00	5.454,03	0,00	0,00
<b>02300.56201</b>	<b>Aus- und Fortbildung für Versicherungsangelegenheiten</b>								
	0,00	0,00	200,00	177,50	0,00	0,00	22,50	0,00	-300,00
	0,00		22,50	0,00	0,00	0,00	-177,50	0,00	0,00
<b>02300.63020</b>	<b>Sonstige Sachkosten</b>								
	0,00	0,00	0,00	0,00	0,00	97,24	91,34	5,90	-102,76
	0,00		0,00	0,00	0,00	0,00	97,24	0,00	0,00
<b>02300.63410</b>	<b>Sachkosten für Schiedsstellen</b>								
	0,00	0,00	1.649,88	839,48	0,00	0,00	810,40	0,00	-2.200,00
	0,00		810,40	0,00	0,00	0,00	-839,48	0,00	0,00
<b>02300.65111</b>	<b>Büromaterial für zentrale Beschaffung und Lagerhaltung</b>								
	0,00	0,00	0,00	0,00	0,00	1.040,40	1.040,40	0,00	-59,60
	0,00		0,00	0,00	0,00	0,00	1.040,40	500,00	0,00
<b>02300.65113</b>	<b>Literatur/Zeitschriften</b>								
	0,00	0,00	90,80	0,00	0,00	7.841,85	7.507,12	425,53	-558,15
	0,00		90,80	0,00	0,00	0,00	7.841,85	3.000,00	0,00
<b>02300.65201</b>	<b>Post- und Fernmeldegebühren</b>								
	0,00	0,00	0,00	0,00	0,00	505,99	473,89	32,10	-394,01
	0,00		0,00	0,00	0,00	0,00	505,99	0,00	0,00

# Jahresrechnung Verwaltungshaushalt 2010 (in EUR)

Kassenreste	Abgänge auf Kassenreste	HH-Reste	Abgänge auf HH-Reste	HH-Reste Übernahme	Anordnungs-soll	Ist	Neue Kassenreste	HH-Ansatz +Nachträge	mehr+ weniger-
Globalber. Vorjahr			Anordnungen auf HH-Reste	Neue HH-Reste	Globalber. lfd. Jahr	Rech.-Erg.		Soll-übertrag	üpl./apl.
<b>02300</b>	<b>Rechtsamt</b>								
<b>02300.65400</b>	<b>Dienstreisen für Rechtsangelegenheiten</b>								
							Haushaltsvermerk: 1	Verf.-Ber.: 30	
0,00	0,00	358,00	358,00	0,00	0,00	0,00	0,00	700,00	-700,00
0,00			0,00	0,00	0,00	-358,00		0,00	0,00
<b>02300.65401</b>	<b>Dienstreisen für Versicherungsangelegenheiten</b>								
							Haushaltsvermerk: 1	Verf.-Ber.: 30	
0,00	0,00	289,00	282,70	0,00	0,00	6,30	0,00	300,00	-300,00
0,00			6,30	0,00	0,00	-282,70		0,00	0,00
<b>02300.65402</b>	<b>Dienstreisen in Angelegenheiten der Schiedsstellen</b>								
							Haushaltsvermerk: 1	Verf.-Ber.: 30	
0,00	0,00	0,00	0,00	0,00	0,00	0,00	0,00	100,00	-100,00
0,00			0,00	0,00	0,00	0,00		0,00	0,00
<b>02300.65500</b>	<b>Sachverständigen- und Gerichtskosten</b>								
							Haushaltsvermerk: 1	Verf.-Ber.: 30	
0,00	0,00	19.299,93	7.238,80	0,00	0,00	12.061,13	0,00	40.000,00	-36.500,00
0,00			12.061,13	0,00	0,00	-7.238,80		-3.500,00	0,00
<b>Zwischensumme</b>	<b>Ausgabe:</b>								
0,00	0,00	22.188,81	8.896,48	0,00	192.256,76	205.085,56	463,53	226.000,00	-33.743,24
0,00			13.292,33	0,00	0,00	183.360,28		0,00	0,00
<b>Summe UA</b>	<b>Einnahme:</b>								
1.968,00	0,00	0,00	0,00	0,00	1.755,16	3.366,00	357,16	4.400,00	-2.644,84
0,00			0,00	0,00	0,00	1.755,16		0,00	0,00
<b>Summe UA</b>	<b>Ausgabe:</b>								
0,00	0,00	22.188,81	8.896,48	0,00	192.256,76	205.085,56	463,53	226.000,00	-33.743,24
0,00			13.292,33	0,00	0,00	183.360,28		0,00	0,00
<b>Summe UA</b>	<b>Differenz:</b>								
1.968,00	0,00	-22.188,81	-8.896,48	0,00	-190.501,60	-201.719,56	-106,37	-221.600,00	31.098,40
0,00			-13.292,33	0,00	0,00	-181.605,12		0,00	0,00

# Jahresrechnung Verwaltungshaushalt 2010 (in EUR)

Kassenreste	Abgänge auf Kassenreste	HH-Reste	Abgänge auf HH-Reste	HH-Reste Übernahme	Anordnungs-soll	Ist	Neue Kassenreste	HH-Ansatz +Nachträge	mehr+ weniger-
Globalber. Vorjahr			Anordnungen auf HH-Reste	Neue HH-Reste	Globalber. lfd. Jahr	Rech.-Erg.		Soll-übertrag	üpl./apl.
<b>02400</b>	<b>Gleichstellungsbeauftragte (pflicht)</b>								
<b>02400.41400</b>	<b>Dienstbezüge für Angestellte</b>								
									<b>Verf.-Ber.: 10</b>
0,00	0,00	17.800,00	17.800,00	0,00	0,00	0,00	0,00	0,00	0,00
0,00			0,00	0,00	0,00	-17.800,00		0,00	0,00
<b>02400.56200</b>	<b>Aus- und Fortbildung</b>								
							<b>Haushaltsvermerk: 1</b>		<b>Verf.-Ber.: 02</b>
0,00	0,00	0,00	0,00	0,00	190,90	190,90	0,00	300,00	-109,10
0,00			0,00	0,00	0,00	190,90		0,00	0,00
<b>02400.63020</b>	<b>Sonstige Sachkosten</b>								
									<b>Verf.-Ber.: 10</b>
0,00	0,00	0,00	0,00	0,00	1,06	0,00	1,06	100,00	-98,94
0,00			0,00	0,00	0,00	1,06		0,00	0,00
<b>02400.65111</b>	<b>Büromaterial</b>								
									<b>Verf.-Ber.: 02</b>
0,00	0,00	0,00	0,00	0,00	11,13	11,13	0,00	100,00	-88,87
0,00			0,00	0,00	0,00	11,13		0,00	0,00
<b>02400.65113</b>	<b>Literatur/Zeitschriften</b>								
									<b>Verf.-Ber.: 02</b>
0,00	0,00	0,00	0,00	0,00	339,39	339,39	0,00	400,00	-60,61
0,00			0,00	0,00	0,00	339,39		0,00	0,00
<b>02400.65201</b>	<b>Post- und Fernmeldegebühren</b>								
									<b>Verf.-Ber.: 10</b>
0,00	0,00	0,00	0,00	0,00	2,93	0,00	2,93	300,00	-297,07
0,00			0,00	0,00	0,00	2,93		0,00	0,00
<b>02400.65400</b>	<b>Dienstreisen</b>								
							<b>Haushaltsvermerk: 1</b>		<b>Verf.-Ber.: 02</b>
0,00	0,00	0,00	0,00	0,00	66,40	66,40	0,00	200,00	-133,60
0,00			0,00	0,00	0,00	66,40		0,00	0,00
<b>Zwischensumme</b>	<b>Ausgabe:</b>								
0,00	0,00	17.800,00	17.800,00	0,00	611,81	607,82	3,99	1.400,00	-788,19
0,00			0,00	0,00	0,00	-17.188,19		0,00	0,00
<b>Summe UA</b>	<b>Einnahme:</b>								
0,00	0,00	0,00	0,00	0,00	0,00	0,00	0,00	0,00	0,00
0,00			0,00	0,00	0,00	0,00		0,00	0,00
<b>Summe UA</b>	<b>Ausgabe:</b>								
0,00	0,00	17.800,00	17.800,00	0,00	611,81	607,82	3,99	1.400,00	-788,19
0,00			0,00	0,00	0,00	-17.188,19		0,00	0,00
<b>Summe UA</b>	<b>Differenz:</b>								
0,00	0,00	-17.800,00	-17.800,00	0,00	-611,81	-607,82	-3,99	-1.400,00	788,19
0,00			0,00	0,00	0,00	17.188,19		0,00	0,00

# Jahresrechnung Verwaltungshaushalt 2010 (in EUR)

Kassenreste	Abgänge auf Kassenreste	HH-Reste	Abgänge auf HH-Reste	HH-Reste Übernahme	Anordnungs-soll	Ist	Neue Kassenreste	HH-Ansatz +Nachträge	mehr+ weniger-
Globalber. Vorjahr			Anordnungen auf HH-Reste	Neue HH-Reste	Globalber. lfd. Jahr	Rech.-Erg.		Soll-übertrag	üpl./apl.
<b>02410</b>	<b>Pressestelle (freiwillig)</b>								
<b>02410.41400</b>	<b>Dienstbezüge für Angestellte</b>								
							Haushaltsvermerk: SN 1	Verf.-Ber.: 10	
0,00	0,00	0,00	0,00	0,00	69.077,58	69.077,58	0,00	79.700,00	-10.622,42
0,00			0,00	0,00	0,00	69.077,58		0,00	0,00
<b>02410.43400</b>	<b>Beiträge zu Versorgungskassen für Angestellte</b>								
							Haushaltsvermerk: SN 1	Verf.-Ber.: 10	
0,00	0,00	0,00	0,00	0,00	2.244,77	2.244,77	0,00	7.100,00	-4.855,23
0,00			0,00	0,00	0,00	2.244,77		0,00	0,00
<b>02410.44400</b>	<b>Beiträge zur gesetzlichen Sozialversicherung für Angestellte</b>								
							Haushaltsvermerk: SN 1	Verf.-Ber.: 10	
0,00	0,00	0,00	0,00	0,00	13.530,66	13.530,66	0,00	16.100,00	-2.569,34
0,00			0,00	0,00	0,00	13.530,66		0,00	0,00
<b>02410.52003</b>	<b>Geräte, Ausstattungen und Ausrüstungsgegenstände bis 150,00 €Netto</b>								
							Haushaltsvermerk: 1	Verf.-Ber.: 10	
0,00	0,00	0,00	0,00	0,00	7,93	7,93	0,00	100,00	-92,07
0,00			0,00	0,00	0,00	7,93		0,00	0,00
<b>02410.53100</b>	<b>Mieten und Pachten</b>								
							Haushaltsvermerk: 1	Verf.-Ber.: 10	
0,00	0,00	0,00	0,00	0,00	0,00	0,00	0,00	100,00	-100,00
0,00			0,00	0,00	0,00	0,00		0,00	0,00
<b>02410.55001</b>	<b>Unterhaltung der städtischen Fahrzeuge und Arbeitsmaschinen</b>								
							Haushaltsvermerk: 1	Verf.-Ber.: 10	
0,00	0,00	0,00	0,00	0,00	0,00	0,00	0,00	100,00	-100,00
0,00			0,00	0,00	0,00	0,00		0,00	0,00
<b>02410.63020</b>	<b>Sonstige Sachkosten</b>								
							Haushaltsvermerk: 1	Verf.-Ber.: 10	
0,00	0,00	0,00	0,00	0,00	0,00	0,00	0,00	100,00	-100,00
0,00			0,00	0,00	0,00	0,00		0,00	0,00
<b>02410.65111</b>	<b>Büromaterial</b>								
							Haushaltsvermerk: 1	Verf.-Ber.: 01	
0,00	0,00	0,00	0,00	0,00	24,44	24,44	0,00	100,00	-75,56
0,00			0,00	0,00	0,00	24,44		0,00	0,00
<b>02410.65112</b>	<b>Vordrucke/Drucksachen</b>								
							Haushaltsvermerk: 1	Verf.-Ber.: 10	
0,00	0,00	0,00	0,00	0,00	0,00	0,00	0,00	100,00	-100,00
0,00			0,00	0,00	0,00	0,00		0,00	0,00
<b>02410.65113</b>	<b>Literatur/Zeitschriften</b>								
							Haushaltsvermerk: 1	Verf.-Ber.: 01	
0,00	0,00	0,00	0,00	0,00	1.300,50	1.300,50	0,00	1.000,00	300,50
0,00			0,00	0,00	0,00	1.300,50		0,00	0,00
<b>02410.65201</b>	<b>Post- und Fernmeldegebühren</b>								
							Haushaltsvermerk: 1	Verf.-Ber.: 10	
0,00	0,00	0,00	0,00	0,00	1.009,43	921,41	88,02	700,00	309,43
0,00			0,00	0,00	0,00	1.009,43		0,00	0,00

# Jahresrechnung Verwaltungshaushalt 2010 (in EUR)

Kassenreste	Abgänge auf Kassenreste	HH-Reste	Abgänge auf HH-Reste	HH-Reste Übernahme	Anordnungs-soll	Ist	Neue Kassenreste	HH-Ansatz +Nachträge	mehr+ weniger-	
Globalber. Vorjahr			Anordnungen auf HH-Reste	Neue HH-Reste	Globalber. lfd. Jahr	Rech.-Erg.		Soll-übertrag	üpl./apl.	
<b>02410</b>	<b>Pressestelle (freiwillig)</b>									
<b>02410.65300</b>	<b>Veröffentlichungen einschl. Internet</b>									
							Haushaltsvermerk: 1	Verf.-Ber.: 01		
0,00	0,00	5.583,82	0,00	0,00	32.243,24	32.984,88	4.842,18	32.500,00	-256,76	
0,00			5.583,82	0,00	0,00	32.243,24		0,00	0,00	
<b>Zwischensumme</b>	<b>Ausgabe:</b>									
0,00	0,00	5.583,82	0,00	0,00	119.438,55	120.092,17	4.930,20	137.700,00	-18.261,45	
0,00			5.583,82	0,00	0,00	119.438,55		0,00	0,00	
<b>Summe UA</b>	<b>Einnahme:</b>									
0,00	0,00	0,00	0,00	0,00	0,00	0,00	0,00	0,00	0,00	
0,00			0,00	0,00	0,00	0,00		0,00	0,00	
<b>Summe UA</b>	<b>Ausgabe:</b>									
0,00	0,00	5.583,82	0,00	0,00	119.438,55	120.092,17	4.930,20	137.700,00	-18.261,45	
0,00			5.583,82	0,00	0,00	119.438,55		0,00	0,00	
<b>Summe UA</b>	<b>Differenz:</b>									
0,00	0,00	-5.583,82	0,00	0,00	-119.438,55	-120.092,17	-4.930,20	-137.700,00	18.261,45	
0,00			-5.583,82	0,00	0,00	-119.438,55		0,00	0,00	

# Jahresrechnung Verwaltungshaushalt 2010 (in EUR)

Kassenreste	Abgänge auf Kassenreste	HH-Reste	Abgänge auf HH-Reste	HH-Reste Übernahme	Anordnungssoll	Ist	Neue Kassenreste	HH-Ansatz + Nachträge	mehr+ weniger-
Globalber. Vorjahr			Anordnungen auf HH-Reste	Neue HH-Reste	Globalber. lfd. Jahr	Rech.-Erg.		Soll-übertrag	üpl.-/apl.
<b>02500</b>	<b>Beiträge an Vereine und Verbände</b>								
<b>02500.44410</b>	<b>Umlage GU und BG- Angestellte</b>								
							Haushaltsvermerk: 1	Verf.-Ber.: 10	
0,00	0,00	3.716,45	0,00	0,00	183.298,70	187.015,15	0,00	170.000,00	13.298,70
0,00			3.716,45	0,00	0,00	183.298,70		0,00	0,00
<b>02500.44510</b>	<b>Umlage GU und BG- Arbeiter Gartenbau-Berufsgenossenschaft</b>								
							Haushaltsvermerk: 1	Verf.-Ber.: 10	
0,00	0,00	0,00	0,00	0,00	9.803,84	9.803,84	0,00	15.000,00	-5.196,16
0,00			0,00	0,00	0,00	9.803,84		0,00	0,00
<b>02500.66100</b>	<b>Beiträge</b>								
							Haushaltsvermerk: 1	Verf.-Ber.: 10	
0,00	0,00	0,00	0,00	0,00	37.500,29	37.500,29	0,00	35.600,00	1.900,29
0,00			0,00	0,00	0,00	37.500,29		0,00	0,00
<b>Zwischensumme</b>	<b>Ausgabe:</b>								
0,00	0,00	3.716,45	0,00	0,00	230.602,83	234.319,28	0,00	220.600,00	10.002,83
0,00			3.716,45	0,00	0,00	230.602,83		0,00	0,00
<b>Summe UA</b>	<b>Einnahme:</b>								
0,00	0,00	0,00	0,00	0,00	0,00	0,00	0,00	0,00	0,00
0,00			0,00	0,00	0,00	0,00		0,00	0,00
<b>Summe UA</b>	<b>Ausgabe:</b>								
0,00	0,00	3.716,45	0,00	0,00	230.602,83	234.319,28	0,00	220.600,00	10.002,83
0,00			3.716,45	0,00	0,00	230.602,83		0,00	0,00
<b>Summe UA</b>	<b>Differenz:</b>								
0,00	0,00	-3.716,45	0,00	0,00	-230.602,83	-234.319,28	0,00	-220.600,00	-10.002,83
0,00			-3.716,45	0,00	0,00	-230.602,83		0,00	0,00



# Jahresrechnung Verwaltungshaushalt 2010 (in EUR)

Kassenreste	Abgänge auf Kassenreste	HH-Reste	Abgänge auf HH-Reste	HH-Reste Übernahme	Anordnungs-soll	Ist	Neue Kassenreste	HH-Ansatz +Nachträge	mehr+weniger-
Globalber. Vorjahr			Anordnungen auf HH-Reste	Neue HH-Reste	Globalber. lfd. Jahr	Rech.-Erg.		Soll-übertrag	üpl./-apl.
<b>02600</b>	<b>Behindertenbeauftragte (freiwillig)</b>								
<b>02600.16800</b>	<b>Erstattungen sächlicher Ausgaben (übr. Bereiche)</b>								
							<b>Haushaltsvermerk: 3</b>	<b>Verf.-Ber.: 10</b>	
0,00	0,00	0,00	0,00	0,00	0,00	0,00	0,00	100,00	-100,00
0,00			0,00	0,00	0,00	0,00		0,00	0,00
<b>02600.16801</b>	<b>Erstattungen sächlicher Ausgaben (übr. Bereiche)</b>								
							<b>Haushaltsvermerk: 3</b>	<b>Verf.-Ber.: 02</b>	
0,00	0,00	0,00	0,00	0,00	0,00	0,00	0,00	100,00	-100,00
0,00			0,00	0,00	0,00	0,00		0,00	0,00
<b>Zwischensumme</b>	<b>Einnahme:</b>								
<b>0,00</b>	<b>0,00</b>	<b>0,00</b>	<b>0,00</b>	<b>0,00</b>	<b>0,00</b>	<b>0,00</b>	<b>0,00</b>	<b>200,00</b>	<b>-200,00</b>
<b>0,00</b>			<b>0,00</b>	<b>0,00</b>	<b>0,00</b>	<b>0,00</b>		<b>0,00</b>	<b>0,00</b>
<b>02600.41400</b>	<b>Dienstbezüge für Angestellte</b>								
							<b>Haushaltsvermerk: SN 1</b>	<b>Verf.-Ber.: 10</b>	
0,00	0,00	0,00	0,00	0,00	63.760,95	63.760,95	0,00	63.100,00	660,95
0,00			0,00	0,00	0,00	63.760,95		0,00	0,00
<b>02600.43400</b>	<b>Beiträge zu Versorgungskassen für Angestellte</b>								
							<b>Haushaltsvermerk: SN 1</b>	<b>Verf.-Ber.: 10</b>	
0,00	0,00	0,00	0,00	0,00	2.204,33	2.204,33	0,00	2.400,00	-195,67
0,00			0,00	0,00	0,00	2.204,33		0,00	0,00
<b>02600.44400</b>	<b>Beiträge zur gesetzlichen Sozialversicherung für Angestellte</b>								
							<b>Haushaltsvermerk: SN 1</b>	<b>Verf.-Ber.: 10</b>	
0,00	0,00	0,00	0,00	0,00	12.795,64	12.795,64	0,00	9.300,00	3.495,64
0,00			0,00	0,00	0,00	12.795,64		0,00	0,00
<b>02600.52003</b>	<b>Geräte, Ausstattungen und Ausrüstungsgegenstände bis 150,00 € Netto</b>								
							<b>Haushaltsvermerk: 1</b>	<b>Verf.-Ber.: 10</b>	
0,00	0,00	0,00	0,00	0,00	504,66	504,66	0,00	100,00	404,66
0,00			0,00	0,00	0,00	504,66		0,00	0,00
<b>02600.52011</b>	<b>Unterhaltung der Geräte, Ausstattungen und Ausrüstungsgegenstände</b>								
							<b>Haushaltsvermerk: 1</b>	<b>Verf.-Ber.: 10</b>	
0,00	0,00	0,00	0,00	0,00	0,00	0,00	0,00	100,00	-100,00
0,00			0,00	0,00	0,00	0,00		0,00	0,00
<b>02600.53100</b>	<b>Mieten und Pachten</b>								
							<b>Haushaltsvermerk: 1</b>	<b>Verf.-Ber.: 10</b>	
0,00	0,00	50,00	34,18	0,00	0,00	15,82	0,00	100,00	-100,00
0,00			15,82	0,00	0,00	-34,18		0,00	0,00
<b>02600.55001</b>	<b>Unterhaltung der städtischen Fahrzeuge und Arbeitsmaschinen</b>								
							<b>Haushaltsvermerk: 1</b>	<b>Verf.-Ber.: 10</b>	
0,00	0,00	50,00	0,00	0,00	74,78	124,78	0,00	100,00	-25,22
0,00			50,00	0,00	0,00	74,78		0,00	0,00
<b>02600.56200</b>	<b>Aus- und Fortbildung</b>								
							<b>Haushaltsvermerk: 1</b>	<b>Verf.-Ber.: 02</b>	
0,00	0,00	80,00	38,15	0,00	0,00	41,85	0,00	500,00	-500,00
0,00			41,85	0,00	0,00	-38,15		0,00	0,00

# Jahresrechnung Verwaltungshaushalt 2010 (in EUR)

Kassenreste	Abgänge auf Kassenreste	HH-Reste	Abgänge auf HH-Reste	HH-Reste Übernahme	Anordnungs-soll	Ist	Neue Kassenreste	HH-Ansatz +Nachträge	mehr+ weniger-
Globalber. Vorjahr			Anordnungen auf HH-Reste	Neue HH-Reste	Globalber. lfd. Jahr	Rech.-Erg.		Soll-übertrag	üpl./apl.
<b>02600</b>	<b>Behindertenbeauftragte (freiwillig)</b>								
<b>02600.63020</b>	<b>Sonstige Sachkosten</b>								
							Haushaltsvermerk: 1	Verf.-Ber.: 10	
0,00	0,00	50,00	4,66	0,00	0,00	45,31	0,03	200,00	-200,00
0,00			45,34	0,00	0,00	-4,66		0,00	0,00
<b>02600.65111</b>	<b>Büromaterial</b>								
							Haushaltsvermerk: 1	Verf.-Ber.: 02	
0,00	0,00	185,96	91,39	0,00	0,00	94,57	0,00	300,00	-300,00
0,00			94,57	0,00	0,00	-91,39		0,00	0,00
<b>02600.65113</b>	<b>Literatur/Zeitschriften</b>								
							Haushaltsvermerk: 1	Verf.-Ber.: 02	
0,00	0,00	0,00	0,00	0,00	315,60	315,60	0,00	500,00	-184,40
0,00			0,00	0,00	0,00	315,60		0,00	0,00
<b>02600.65201</b>	<b>Post- und Fernmeldegebühren</b>								
							Haushaltsvermerk: 1	Verf.-Ber.: 10	
0,00	0,00	0,00	0,00	0,00	391,55	377,35	14,20	700,00	-308,45
0,00			0,00	0,00	0,00	391,55		0,00	0,00
<b>02600.65400</b>	<b>Dienstreisen</b>								
							Haushaltsvermerk: 1	Verf.-Ber.: 02	
0,00	0,00	89,90	52,30	0,00	0,00	37,60	0,00	200,00	-200,00
0,00			37,60	0,00	0,00	-52,30		0,00	0,00
<b>Zwischensumme</b>	<b>Ausgabe:</b>								
0,00	0,00	505,86	220,68	0,00	80.047,51	80.318,46	14,23	77.600,00	2.447,51
0,00			285,18	0,00	0,00	79.826,83		0,00	0,00
<b>Summe UA</b>	<b>Einnahme:</b>								
0,00	0,00	0,00	0,00	0,00	0,00	0,00	0,00	200,00	-200,00
0,00			0,00	0,00	0,00	0,00		0,00	0,00
<b>Summe UA</b>	<b>Ausgabe:</b>								
0,00	0,00	505,86	220,68	0,00	80.047,51	80.318,46	14,23	77.600,00	2.447,51
0,00			285,18	0,00	0,00	79.826,83		0,00	0,00
<b>Summe UA</b>	<b>Differenz:</b>								
0,00	0,00	-505,86	-220,68	0,00	-80.047,51	-80.318,46	-14,23	-77.400,00	-2.647,51
0,00			-285,18	0,00	0,00	-79.826,83		0,00	0,00

# Jahresrechnung Verwaltungshaushalt 2010 (in EUR)

Kassenreste	Abgänge auf Kassenreste	HH-Reste	Abgänge auf HH-Reste	HH-Reste Übernahme	Anordnungs-soll	Ist	Neue Kassenreste	HH-Ansatz +Nachträge	mehr+ weniger-
Globalber. Vorjahr			Anordnungen auf HH-Reste	Neue HH-Reste	Globalber. lfd. Jahr	Rech.-Erg.		Soll-übertrag	üpl./apl.
<b>03000</b>	<b>Kämmerei</b>								
<b>03000.15700</b>	<b>Vermischte Einnahmen</b>								<b>Verf.-Ber.: 20</b>
0,00	0,00	0,00	0,00	0,00	863,64	863,64	0,00	0,00	863,64
0,00			0,00	0,00	0,00	863,64		0,00	0,00
<b>03000.16200</b>	<b>Erststattungen sonstiger Aufwendungen v. Kommunen</b>								<b>Verf.-Ber.: 20</b>
0,00	0,00	0,00	0,00	0,00	1.318,20	1.318,20	0,00	0,00	1.318,20
0,00			0,00	0,00	0,00	1.318,20		0,00	0,00
<b>03000.16520</b>	<b>Erstattung Schuldendienst KfW von WHG (Zinsen)</b>								<b>Verf.-Ber.: 20</b>
0,00	0,00	0,00	0,00	0,00	2.198,54	2.198,54	0,00	2.100,00	98,54
0,00			0,00	0,00	0,00	2.198,54		0,00	0,00
<b>Zwischensumme</b>	<b>Einnahme:</b>								
<b>0,00</b>	<b>0,00</b>	<b>0,00</b>	<b>0,00</b>	<b>0,00</b>	<b>4.380,38</b>	<b>4.380,38</b>	<b>0,00</b>	<b>2.100,00</b>	<b>2.280,38</b>
<b>0,00</b>			<b>0,00</b>	<b>0,00</b>	<b>0,00</b>	<b>4.380,38</b>		<b>0,00</b>	<b>0,00</b>
<b>03000.41000</b>	<b>Dienstbezüge für Beamte</b>								<b>Verf.-Ber.: 10</b>
0,00	0,00	0,00	0,00	0,00	39.704,78	39.704,78	0,00	38.800,00	904,78
0,00			0,00	0,00	0,00	39.704,78		0,00	0,00
<b>03000.41400</b>	<b>Dienstbezüge für Angestellte</b>								<b>Verf.-Ber.: 10</b>
0,00	0,00	0,00	0,00	0,00	268.662,77	270.482,83	-1.820,06	253.600,00	15.062,77
0,00			0,00	0,00	0,00	268.662,77		0,00	0,00
<b>03000.41610</b>	<b>Honorarkosten</b>								<b>Verf.-Ber.: 20</b>
0,00	0,00	30.000,00	18.860,59	0,00	0,00	8.283,41	2.856,00	7.000,00	-7.000,00
0,00			11.139,41	0,00	0,00	-18.860,59		0,00	0,00
<b>03000.43400</b>	<b>Beiträge zu Versorgungskassen für Angestellte</b>								<b>Verf.-Ber.: 10</b>
0,00	0,00	0,00	0,00	0,00	9.023,08	9.023,08	0,00	13.000,00	-3.976,92
0,00			0,00	0,00	0,00	9.023,08		0,00	0,00
<b>03000.44400</b>	<b>Beiträge zur gesetzlichen Sozialversicherung für Angestellte</b>								<b>Verf.-Ber.: 10</b>
0,00	0,00	0,00	0,00	0,00	53.345,33	53.345,33	0,00	50.900,00	2.445,33
0,00			0,00	0,00	0,00	53.345,33		0,00	0,00
<b>03000.52003</b>	<b>Geräte, Ausstattungen und Ausrüstungsgegenstände bis 150,00 €Netto</b>								<b>Verf.-Ber.: 10</b>
0,00	0,00	0,00	0,00	0,00	1.212,65	1.212,65	0,00	300,00	912,65
0,00			0,00	0,00	0,00	1.212,65		0,00	0,00
<b>03000.53100</b>	<b>Mieten und Pachten</b>								<b>Verf.-Ber.: 10</b>
0,00	0,00	0,00	0,00	0,00	113,48	113,48	0,00	400,00	-286,52
0,00			0,00	0,00	0,00	113,48		0,00	0,00

# Jahresrechnung Verwaltungshaushalt 2010 (in EUR)

Kassenreste	Abgänge auf Kassenreste	HH-Reste	Abgänge auf HH-Reste	HH-Reste Übernahme	Anordnungs-soll	Ist	Neue Kassenreste	HH-Ansatz +Nachträge	mehr+ weniger-
Globalber. Vorjahr			Anordnungen auf HH-Reste	Neue HH-Reste	Globalber. lfd. Jahr	Rech.-Erg.		Soll-übertrag	üpl./apl.
<b>03000</b>	<b>Kämmerei</b>								
<b>03000.55001</b>	<b>Unterhaltung der städtischen Fahrzeuge und Arbeitsmaschinen</b>						<b>Haushaltsvermerk: 1</b>	<b>Verf.-Ber.: 10</b>	
	0,00	0,00	0,00	0,00	2,62	2,62	0,00	100,00	-97,38
	0,00		0,00	0,00	0,00	2,62		0,00	0,00
<b>03000.56200</b>	<b>Aus- und Fortbildung für Haushaltswirtschaft</b>						<b>Haushaltsvermerk: 1</b>	<b>Verf.-Ber.: 20</b>	
	-357,00	0,00	10.000,00	0,00	3.493,90	13.136,90	0,00	16.100,00	-12.606,10
	0,00		10.000,00	0,00	0,00	3.493,90		0,00	0,00
<b>03000.56201</b>	<b>Aus- und Fortbildung für Doppik</b>							<b>Verf.-Ber.: 20</b>	
	0,00	0,00	7.093,74	0,00	0,00	7.093,74	0,00	0,00	0,00
	0,00		7.093,74	0,00	0,00	0,00		0,00	0,00
<b>03000.56202</b>	<b>Aus- und Fortbildung für Umsatzsteuer</b>							<b>Verf.-Ber.: 20</b>	
	0,00	0,00	400,00	0,00	0,00	400,00	0,00	0,00	0,00
	0,00		400,00	0,00	0,00	0,00		0,00	0,00
<b>03000.56203</b>	<b>Aus- und Fortbildung für Spendenbearbeitung</b>							<b>Verf.-Ber.: 20</b>	
	0,00	0,00	251,25	251,25	0,00	0,00	0,00	0,00	0,00
	0,00		0,00	0,00	0,00	-251,25		0,00	0,00
<b>03000.56204</b>	<b>Aus- und Fortbildung für Kredite</b>							<b>Verf.-Ber.: 20</b>	
	0,00	0,00	400,00	165,20	0,00	234,80	0,00	0,00	0,00
	0,00		234,80	0,00	0,00	-165,20		0,00	0,00
<b>03000.63020</b>	<b>Sonstige Sachkosten</b>						<b>Haushaltsvermerk: 1</b>	<b>Verf.-Ber.: 10</b>	
	0,00	0,00	0,00	0,00	1.751,64	1.746,05	5,59	1.300,00	451,64
	0,00		0,00	0,00	0,00	1.751,64		0,00	0,00
<b>03000.65111</b>	<b>Büromaterial</b>						<b>Haushaltsvermerk: 1</b>	<b>Verf.-Ber.: 20</b>	
	0,00	0,00	1.000,00	52,13	0,00	947,87	0,00	400,00	-400,00
	0,00		947,87	0,00	0,00	-52,13		0,00	0,00
<b>03000.65113</b>	<b>Literatur/Zeitschriften</b>						<b>Haushaltsvermerk: 1</b>	<b>Verf.-Ber.: 20</b>	
	0,00	0,00	300,00	0,00	621,44	873,04	48,40	2.000,00	-1.378,56
	0,00		300,00	0,00	0,00	621,44		0,00	0,00
<b>03000.65201</b>	<b>Post- und Fernmeldegebühren</b>						<b>Haushaltsvermerk: 1</b>	<b>Verf.-Ber.: 10</b>	
	0,00	0,00	0,00	0,00	268,48	226,58	41,90	400,00	-131,52
	0,00		0,00	0,00	0,00	268,48		0,00	0,00
<b>03000.65400</b>	<b>Dienstreisen für Haushaltswirtschaft</b>						<b>Haushaltsvermerk: 1</b>	<b>Verf.-Ber.: 20</b>	
	0,00	0,00	942,10	867,80	0,00	74,30	0,00	5.300,00	-5.300,00
	0,00		74,30	0,00	0,00	-867,80		0,00	0,00

# Jahresrechnung Verwaltungshaushalt 2010 (in EUR)

Kassenreste	Abgänge auf Kassenreste	HH-Reste	Abgänge auf HH-Reste	HH-Reste Übernahme	Anordnungs-soll	Ist	Neue Kassenreste	HH-Ansatz +Nachträge	mehr+ weniger-
Globalber. Vorjahr			Anordnungen auf HH-Reste	Neue HH-Reste	Globalber. lfd. Jahr	Rech.-Erg.		Soll-übertrag	üpl./apl.
<b>03000</b>	<b>Kämmerei</b>								
<b>03000.65401</b>	<b>Dienstreisen für Doppik</b>								<b>Verf.-Ber.: 20</b>
0,00	0,00	935,20	935,20	0,00	0,00	0,00	0,00	0,00	0,00
0,00			0,00	0,00	0,00	-935,20		0,00	0,00
<b>03000.65402</b>	<b>Dienstreisen für Stadt als Steuerschuldner</b>								<b>Verf.-Ber.: 20</b>
0,00	0,00	200,00	183,80	0,00	0,00	16,20	0,00	0,00	0,00
0,00			16,20	0,00	0,00	-183,80		0,00	0,00
<b>03000.65403</b>	<b>Reisekosten für Spendenbearbeitung</b>								<b>Verf.-Ber.: 20</b>
0,00	0,00	183,80	183,80	0,00	0,00	0,00	0,00	0,00	0,00
0,00			0,00	0,00	0,00	-183,80		0,00	0,00
<b>03000.65404</b>	<b>Reisekosten für Kreditbearbeitung</b>								<b>Verf.-Ber.: 20</b>
0,00	0,00	200,00	200,00	0,00	0,00	0,00	0,00	0,00	0,00
0,00			0,00	0,00	0,00	-200,00		0,00	0,00
<b>Zwischensumme</b>	<b>Ausgabe:</b>								
-357,00	0,00	51.906,09	21.699,77	0,00	378.200,17	406.917,66	1.131,83	389.600,00	-11.399,83
0,00			30.206,32	0,00	0,00	356.500,40		0,00	0,00
<b>Summe UA</b>	<b>Einnahme:</b>								
0,00	0,00	0,00	0,00	0,00	4.380,38	4.380,38	0,00	2.100,00	2.280,38
0,00			0,00	0,00	0,00	4.380,38		0,00	0,00
<b>Summe UA</b>	<b>Ausgabe:</b>								
-357,00	0,00	51.906,09	21.699,77	0,00	378.200,17	406.917,66	1.131,83	389.600,00	-11.399,83
0,00			30.206,32	0,00	0,00	356.500,40		0,00	0,00
<b>Summe UA</b>	<b>Differenz:</b>								
357,00	0,00	-51.906,09	-21.699,77	0,00	-373.819,79	-402.537,28	-1.131,83	-387.500,00	13.680,21
0,00			-30.206,32	0,00	0,00	-352.120,02		0,00	0,00

# Jahresrechnung Verwaltungshaushalt 2010 (in EUR)

Kassenreste	Abgänge auf Kassenreste	HH-Reste	Abgänge auf HH-Reste	HH-Reste Übernahme	Anordnungs-soll	Ist	Neue Kassenreste	HH-Ansatz +Nachträge	mehr+weniger-
Globalber. Vorjahr			Anordnungen auf HH-Reste	Neue HH-Reste	Globalber. lfd. Jahr	Rech.-Erg.		Soll-übertrag	üpl./apl.
<b>03100</b>	<b>Stadtkasse</b>								
<b>03100.16800</b>	<b>Erstattungen sächlicher Ausgaben (übr. Bereiche)</b>						<b>Haushaltsvermerk: 3</b>	<b>Verf.-Ber.: 10</b>	
0,00	0,00	0,00	0,00	0,00	550,31	11,24	539,07	100,00	450,31
0,00			0,00	0,00	0,00	550,31		0,00	0,00
<b>03100.16801</b>	<b>Erstattungen sächlicher Ausgaben (übr. Bereiche)</b>						<b>Haushaltsvermerk: 3</b>	<b>Verf.-Ber.: 20</b>	
0,00	0,00	0,00	0,00	0,00	0,00	0,00	0,00	100,00	-100,00
0,00			0,00	0,00	0,00	0,00		0,00	0,00
<b>03100.26100</b>	<b>Mahn- und Beitreibungsgebühren</b>							<b>Verf.-Ber.: 20</b>	
48.158,32	11.455,72	0,00	0,00	0,00	62.856,70	36.453,27	63.106,03	60.000,00	2.856,70
0,00			0,00	0,00	0,00	51.400,98		0,00	0,00
<b>03100.26101</b>	<b>Mahn- und Beitreibungsgebühren</b>							<b>Verf.-Ber.: 20</b>	
17.750,22	15.000,00	0,00	0,00	0,00	2.184,79	0,00	4.935,01	0,00	2.184,79
0,00			0,00	0,00	0,00	-12.815,21		0,00	0,00
<b>03100.26102</b>	<b>Mahn- und Beitreibungsgebühren</b>							<b>Verf.-Ber.: 20</b>	
4.325,02	960,71	0,00	0,00	0,00	18.551,54	14.910,19	7.005,66	0,00	18.551,54
0,00			0,00	0,00	0,00	17.590,83		0,00	0,00
<b>Zwischensumme</b>	<b>Einnahme:</b>								
<b>70.233,56</b>	<b>27.416,43</b>	<b>0,00</b>	<b>0,00</b>	<b>0,00</b>	<b>84.143,34</b>	<b>51.374,70</b>	<b>75.585,77</b>	<b>60.200,00</b>	<b>23.943,34</b>
<b>0,00</b>			<b>0,00</b>	<b>0,00</b>	<b>0,00</b>	<b>56.726,91</b>		<b>0,00</b>	<b>0,00</b>
<b>03100.41000</b>	<b>Dienstbezüge für Beamte</b>						<b>Haushaltsvermerk: SN 1</b>	<b>Verf.-Ber.: 10</b>	
0,00	0,00	0,00	0,00	0,00	114.719,90	114.719,90	0,00	116.100,00	-1.380,10
0,00			0,00	0,00	0,00	114.719,90		0,00	0,00
<b>03100.41400</b>	<b>Dienstbezüge für Angestellte</b>						<b>Haushaltsvermerk: SN 1</b>	<b>Verf.-Ber.: 10</b>	
0,00	0,00	0,00	0,00	0,00	264.595,93	264.595,93	0,00	268.200,00	-3.604,07
0,00			0,00	0,00	0,00	264.595,93		0,00	0,00
<b>03100.43400</b>	<b>Beiträge zu Versorgungskassen für Angestellte</b>						<b>Haushaltsvermerk: SN 1</b>	<b>Verf.-Ber.: 10</b>	
0,00	0,00	0,00	0,00	0,00	8.840,00	8.840,00	0,00	13.700,00	-4.860,00
0,00			0,00	0,00	0,00	8.840,00		0,00	0,00
<b>03100.44400</b>	<b>Beiträge zur gesetzlichen Sozialversicherung für Angestellte</b>						<b>Haushaltsvermerk: SN 1</b>	<b>Verf.-Ber.: 10</b>	
0,00	0,00	0,00	0,00	0,00	53.413,13	53.413,13	0,00	53.900,00	-486,87
0,00			0,00	0,00	0,00	53.413,13		0,00	0,00
<b>03100.52003</b>	<b>Geräte, Ausstattungen und Ausrüstungsgegenstände bis 150,00 €Netto</b>						<b>Haushaltsvermerk: 1</b>	<b>Verf.-Ber.: 10</b>	
0,00	0,00	0,00	0,00	0,00	971,15	971,15	0,00	600,00	371,15
0,00			0,00	0,00	0,00	971,15		0,00	0,00

# Jahresrechnung Verwaltungshaushalt 2010 (in EUR)

Kassenreste	Abgänge auf Kassenreste	HH-Reste	Abgänge auf HH-Reste	HH-Reste Übernahme	Anordnungs-soll	Ist	Neue Kassenreste	HH-Ansatz +Nachträge	mehr+weniger-
Globalber. Vorjahr			Anordnungen auf HH-Reste	Neue HH-Reste	Globalber. lfd. Jahr	Rech.-Erg.		Soll-übertrag	üpl./apl.
<b>03100</b>	<b>Stadtkasse</b>								
<b>03100.52006</b>	<b>Geräte, Ausstattungen und Ausrüstungsgegenstände ab 150,01 € bis 410,00 €</b>								
	<b>Netto</b>								
	0,00	0,00	0,00	0,00	0,00	1.166,21	1.166,21	0,00	866,21
	0,00			0,00	0,00	0,00	1.166,21	0,00	0,00
<b>03100.53100</b>	<b>Mieten und Pachten</b>								
	0,00	0,00	0,00	0,00	0,00	272,89	261,41	11,48	-127,11
	0,00			0,00	0,00	0,00	272,89	100,00	0,00
<b>03100.55001</b>	<b>Unterhaltung der städtischen Fahrzeuge und Arbeitsmaschinen</b>								
	0,00	0,00	0,00	0,00	0,00	2.423,51	2.337,66	85,85	523,51
	0,00			0,00	0,00	0,00	2.423,51	0,00	0,00
<b>03100.55201</b>	<b>Anteilige Kraftfahrzeugsteuer</b>								
	0,00	0,00	0,00	0,00	0,00	108,00	108,00	0,00	-92,00
	0,00			0,00	0,00	0,00	108,00	0,00	0,00
<b>03100.56200</b>	<b>Aus- und Fortbildung</b>								
	0,00	0,00	0,00	0,00	0,00	6.187,05	6.171,05	16,00	3.187,05
	0,00			0,00	0,00	0,00	6.187,05	0,00	0,00
<b>03100.56201</b>	<b>Aus- und Fortbildung für Jahresabschluss</b>								
	0,00	0,00	197,75	197,75	0,00	0,00	0,00	0,00	0,00
	0,00			0,00	0,00	0,00	-197,75	0,00	0,00
<b>03100.56202</b>	<b>Aus- und Fortbildung für Insolvenzverfahren</b>								
	0,00	0,00	451,25	0,00	0,00	0,00	451,25	0,00	0,00
	0,00			451,25	0,00	0,00	0,00	0,00	0,00
<b>03100.63020</b>	<b>Sonstige Sachkosten</b>								
	0,00	0,00	0,00	0,00	0,00	296,86	265,99	30,87	-4.903,14
	0,00			0,00	0,00	0,00	296,86	4.800,00	0,00
<b>03100.65111</b>	<b>Büromaterial</b>								
	0,00	0,00	0,00	0,00	0,00	1.695,27	1.690,06	5,21	695,27
	0,00			0,00	0,00	0,00	1.695,27	0,00	0,00
<b>03100.65112</b>	<b>Vordrucke/Drucksachen</b>								
	0,00	0,00	0,00	0,00	0,00	1.817,82	1.817,82	0,00	-482,18
	0,00			0,00	0,00	0,00	1.817,82	0,00	0,00
<b>03100.65113</b>	<b>Literatur/Zeitschriften</b>								
	0,00	0,00	0,00	0,00	0,00	1.172,64	1.147,74	24,90	272,64
	0,00			0,00	0,00	0,00	1.172,64	0,00	0,00

# Jahresrechnung Verwaltungshaushalt 2010 (in EUR)

Kassenreste	Abgänge auf Kassenreste	HH-Reste	Abgänge auf HH-Reste	HH-Reste Übernahme	Anordnungs-soll	Ist	Neue Kassenreste	HH-Ansatz +Nachträge	mehr+ weniger-	
Globalber. Vorjahr			Anordnungen auf HH-Reste	Neue HH-Reste	Globalber. lfd. Jahr	Rech.-Erg.		Soll-übertrag	üpl./apl.	
<b>03100</b>	<b>Stadtkasse</b>									
<b>03100.65201</b>	<b>Post- und Fernmeldegebühren</b>									
	0,00	0,00	0,00	0,00	8.335,87	7.956,91	378,96	6.000,00	2.335,87	
	0,00		0,00	0,00	0,00	8.335,87		0,00	0,00	
<b>03100.65400</b>	<b>Dienstreisen</b>									
	0,00	0,00	183,80	169,00	0,00	14,80	0,00	1.000,00	-1.000,00	
	0,00		14,80	0,00	0,00	-169,00		0,00	0,00	
<b>03100.65401</b>	<b>Dienstreisen für Jahresabschluss</b>									
	0,00	0,00	173,20	173,20	0,00	0,00	0,00	0,00	0,00	
	0,00		0,00	0,00	0,00	-173,20		0,00	0,00	
<b>03100.65402</b>	<b>Dienstreisen für Insolvenzverfahren</b>									
	0,00	0,00	183,80	183,80	0,00	0,00	0,00	0,00	0,00	
	0,00		0,00	0,00	0,00	-183,80		0,00	0,00	
<b>03100.65403</b>	<b>Dienstreisen für Vollstreckung</b>									
	0,00	0,00	167,60	167,60	0,00	0,00	0,00	0,00	0,00	
	0,00		0,00	0,00	0,00	-167,60		0,00	0,00	
<b>03100.65404</b>	<b>Dienstreisen für Spendenrecht</b>									
	0,00	0,00	200,00	200,00	0,00	0,00	0,00	0,00	0,00	
	0,00		0,00	0,00	0,00	-200,00		0,00	0,00	
<b>03100.65500</b>	<b>Kosten für Insolvenzverfahren</b>									
	0,00	0,00	3.500,00	3.500,00	0,00	0,00	0,00	10.500,00	-5.600,00	
	0,00		0,00	0,00	0,00	-3.500,00		-4.900,00	0,00	
<b>03100.65501</b>	<b>Kosten der Vollstreckung</b>									
	0,00	0,00	7.000,00	2.366,08	0,00	3.000,00	1.633,92	0,00	0,00	
	0,00		4.633,92	0,00	0,00	-2.366,08		0,00	0,00	
<b>03100.65800</b>	<b>Geschäftsausgaben für Zahlungsverkehr</b>									
	0,00	0,00	0,00	0,00	10.239,76	10.239,76	0,00	9.600,00	639,76	
	0,00		0,00	0,00	0,00	10.239,76		0,00	0,00	
<b>03100.65801</b>	<b>Geschäftsausgaben für Vollstreckung</b>									
	0,00	0,00	1.937,00	1.937,00	0,00	-1.298,77	0,00	0,00	-1.298,77	
	0,00		0,00	0,00	0,00	-3.235,77		0,00	0,00	
<b>Zwischensumme</b>	<b>Ausgabe:</b>									
	<b>0,00</b>	<b>0,00</b>	<b>13.994,40</b>	<b>8.894,43</b>	<b>0,00</b>	<b>474.957,22</b>	<b>477.870,00</b>	<b>2.187,19</b>	<b>489.900,00</b>	<b>-14.942,78</b>
	<b>0,00</b>			<b>5.099,97</b>	<b>0,00</b>	<b>0,00</b>	<b>466.062,79</b>	<b>0,00</b>	<b>0,00</b>	



# Jahresrechnung Verwaltungshaushalt 2010 (in EUR)

Kassenreste	Abgänge auf Kassenreste	HH-Reste	Abgänge auf HH-Reste	HH-Reste Übernahme	Anordnungs- soll	Ist	Neue Kassenreste	HH-Ansatz +Nachträge	mehr+ weniger-
Globalber. Vorjahr			Anordnungen auf HH-Reste	Neue HH-Reste	Globalber. lfd. Jahr	Rech.-Erg.		Soll- übertrag	üpl.-/apl.
03100	Stadtkasse								
Summe UA	Einnahme:								
70.233,56	27.416,43	0,00	0,00	0,00	84.143,34	51.374,70	75.585,77	60.200,00	23.943,34
0,00			0,00	0,00	0,00	56.726,91		0,00	0,00
Summe UA	Ausgabe:								
0,00	0,00	13.994,40	8.894,43	0,00	474.957,22	477.870,00	2.187,19	489.900,00	-14.942,78
0,00			5.099,97	0,00	0,00	466.062,79		0,00	0,00
Summe UA	Differenz:								
70.233,56	27.416,43	-13.994,40	-8.894,43	0,00	-390.813,88	-426.495,30	73.398,58	-429.700,00	38.886,12
0,00			-5.099,97	0,00	0,00	-409.335,88		0,00	0,00

# Jahresrechnung Verwaltungshaushalt 2010 (in EUR)

Kassenreste	Abgänge auf Kassenreste	HH-Reste	Abgänge auf HH-Reste	HH-Reste Übernahme	Anordnungs-soll	Ist	Neue Kassenreste	HH-Ansatz +Nachträge	mehr+weniger-
Globalber. Vorjahr			Anordnungen auf HH-Reste	Neue HH-Reste	Globalber. lfd. Jahr	Rech.-Erg.		Soll-übertrag	üpl./apl.
<b>03400</b>	<b>Steuern</b>								
<b>03400.10000</b>	<b>Verwaltungsgebühren</b>								<b>Verf.-Ber.: 20</b>
0,00	0,00	0,00	0,00	0,00	114,75	114,75	0,00	0,00	114,75
0,00			0,00	0,00	0,00	114,75		0,00	0,00
<b>03400.26120</b>	<b>Stundungszinsen für Gemeindesteuern erheben und besteuern</b>								<b>Verf.-Ber.: 20</b>
4.868,00	3.213,00	0,00	0,00	0,00	2.702,00	1.393,00	2.964,00	1.000,00	1.702,00
0,00			0,00	0,00	0,00	-511,00		0,00	0,00
<b>03400.26500</b>	<b>Nachforderungen Zinsen Gewerbesteuer</b>								<b>Verf.-Ber.: 20</b>
186.294,81	14.558,75	0,00	0,00	0,00	137.501,50	138.037,79	171.199,77	120.000,00	17.501,50
0,00			0,00	0,00	0,00	122.942,75		0,00	0,00
<b>Zwischensumme</b>	<b>Einnahme:</b>								
<b>191.162,81</b>	<b>17.771,75</b>	<b>0,00</b>	<b>0,00</b>	<b>0,00</b>	<b>140.318,25</b>	<b>139.545,54</b>	<b>174.163,77</b>	<b>121.000,00</b>	<b>19.318,25</b>
<b>0,00</b>			<b>0,00</b>	<b>0,00</b>	<b>0,00</b>	<b>122.546,50</b>		<b>0,00</b>	<b>0,00</b>
<b>03400.41000</b>	<b>Dienstbezüge für Beamte</b>							<b>Haushaltsvermerk: SN 1</b>	<b>Verf.-Ber.: 10</b>
0,00	0,00	0,00	0,00	0,00	58.364,32	58.364,32	0,00	66.000,00	-7.635,68
0,00			0,00	0,00	0,00	58.364,32		0,00	0,00
<b>03400.41400</b>	<b>Dienstbezüge für Angestellte</b>							<b>Haushaltsvermerk: SN 1</b>	<b>Verf.-Ber.: 10</b>
0,00	0,00	0,00	0,00	0,00	60.311,50	60.311,50	0,00	59.900,00	411,50
0,00			0,00	0,00	0,00	60.311,50		0,00	0,00
<b>03400.43400</b>	<b>Beiträge zu Versorgungskassen für Angestellte</b>							<b>Haushaltsvermerk: SN 1</b>	<b>Verf.-Ber.: 10</b>
0,00	0,00	0,00	0,00	0,00	1.933,57	1.933,57	0,00	3.100,00	-1.166,43
0,00			0,00	0,00	0,00	1.933,57		0,00	0,00
<b>03400.44400</b>	<b>Beiträge zur gesetzlichen Sozialversicherung für Angestellte</b>							<b>Haushaltsvermerk: SN 1</b>	<b>Verf.-Ber.: 10</b>
0,00	0,00	0,00	0,00	0,00	11.588,26	11.588,26	0,00	12.100,00	-511,74
0,00			0,00	0,00	0,00	11.588,26		0,00	0,00
<b>03400.52003</b>	<b>Geräte, Ausstattungen und Ausrüstungsgegenstände bis 150,00 €Netto</b>							<b>Haushaltsvermerk: 1</b>	<b>Verf.-Ber.: 10</b>
0,00	0,00	0,00	0,00	0,00	103,56	103,56	0,00	200,00	-96,44
0,00			0,00	0,00	0,00	103,56		0,00	0,00
<b>03400.53100</b>	<b>Mieten und Pachten</b>							<b>Haushaltsvermerk: 1</b>	<b>Verf.-Ber.: 10</b>
0,00	0,00	0,00	0,00	0,00	194,43	194,43	0,00	100,00	94,43
0,00			0,00	0,00	0,00	194,43		0,00	0,00
<b>03400.55001</b>	<b>Unterhaltung der städtischen Fahrzeuge und Arbeitsmaschinen</b>							<b>Haushaltsvermerk: 1</b>	<b>Verf.-Ber.: 10</b>
0,00	0,00	0,00	0,00	0,00	0,00	0,00	0,00	100,00	-100,00
0,00			0,00	0,00	0,00	0,00		0,00	0,00

# Jahresrechnung Verwaltungshaushalt 2010 (in EUR)

Kassenreste	Abgänge auf Kassenreste	HH-Reste	Abgänge auf HH-Reste	HH-Reste Übernahme	Anordnungs-soll	Ist	Neue Kassenreste	HH-Ansatz +Nachträge	mehr+weniger-
Globalber. Vorjahr			Anordnungen auf HH-Reste	Neue HH-Reste	Globalber. lfd. Jahr	Rech.-Erg.		Soll-übertrag	üpl./-apl.
<b>03400</b>	<b>Steuern</b>								
<b>03400.56200</b>	<b>Aus- und Fortbildung</b>						<b>Haushaltsvermerk: 1</b>	<b>Verf.-Ber.: 20</b>	
0,00	0,00	817,60	0,00	0,00	149,50	967,10	0,00	1.500,00	-1.350,50
0,00			817,60	0,00	0,00	149,50		0,00	0,00
<b>03400.63020</b>	<b>Sonstige Sachkosten</b>						<b>Haushaltsvermerk: 1</b>	<b>Verf.-Ber.: 10</b>	
0,00	0,00	0,00	0,00	0,00	74,15	70,55	3,60	200,00	-125,85
0,00			0,00	0,00	0,00	74,15		0,00	0,00
<b>03400.65111</b>	<b>Büromaterial</b>						<b>Haushaltsvermerk: 1</b>	<b>Verf.-Ber.: 20</b>	
0,00	0,00	0,00	0,00	0,00	1.531,95	1.531,95	0,00	200,00	1.331,95
0,00			0,00	0,00	0,00	1.531,95		0,00	0,00
<b>03400.65112</b>	<b>Geschäftsvordrucke</b>						<b>Haushaltsvermerk: 1</b>	<b>Verf.-Ber.: 10</b>	
0,00	0,00	0,00	0,00	0,00	633,69	633,69	0,00	700,00	-66,31
0,00			0,00	0,00	0,00	633,69		0,00	0,00
<b>03400.65113</b>	<b>Literatur/Zeitschriften</b>						<b>Haushaltsvermerk: 1</b>	<b>Verf.-Ber.: 20</b>	
0,00	0,00	0,00	0,00	0,00	793,21	793,21	0,00	1.000,00	-206,79
0,00			0,00	0,00	0,00	793,21		0,00	0,00
<b>03400.65201</b>	<b>Post- und Fernmeldegebühren</b>						<b>Haushaltsvermerk: 1</b>	<b>Verf.-Ber.: 10</b>	
0,00	0,00	1.215,63	0,00	0,00	7.747,27	8.952,92	9,98	5.600,00	2.147,27
0,00			1.215,63	0,00	0,00	7.747,27		0,00	773,98
<b>03400.65400</b>	<b>Dienstreisen</b>						<b>Haushaltsvermerk: 1</b>	<b>Verf.-Ber.: 20</b>	
0,00	0,00	402,80	402,80	0,00	0,00	0,00	0,00	500,00	-500,00
0,00			0,00	0,00	0,00	-402,80		0,00	0,00
<b>03400.65500</b>	<b>Sachverständigenkosten</b>						<b>Haushaltsvermerk: 1</b>	<b>Verf.-Ber.: 20</b>	
0,00	0,00	400,00	400,00	0,00	0,00	0,00	0,00	400,00	-400,00
0,00			0,00	0,00	0,00	-400,00		0,00	0,00
<b>03400.84100</b>	<b>Zinserstattungen aus Gewerbesteuer</b>						<b>Haushaltsvermerk: 1</b>	<b>Verf.-Ber.: 20</b>	
1.537,75	284,00	1.770,34	0,00	0,00	48.175,73	49.844,07	1.355,75	50.000,00	-1.824,27
0,00			1.770,34	0,00	0,00	47.891,73		0,00	0,00
<b>Zwischensumme</b>	<b>Ausgabe:</b>								
<b>1.537,75</b>	<b>284,00</b>	<b>4.606,37</b>	<b>802,80</b>	<b>0,00</b>	<b>191.601,14</b>	<b>195.289,13</b>	<b>1.369,33</b>	<b>201.600,00</b>	<b>-9.998,86</b>
<b>0,00</b>			<b>3.803,57</b>	<b>0,00</b>	<b>0,00</b>	<b>190.514,34</b>		<b>0,00</b>	<b>773,98</b>

# Jahresrechnung Verwaltungshaushalt 2010 (in EUR)

Kassenreste	Abgänge auf Kassenreste	HH-Reste	Abgänge auf HH-Reste	HH-Reste Übernahme	Anordnungs-soll	Ist	Neue Kassenreste	HH-Ansatz +Nachträge	mehr+ weniger-
Globalber. Vorjahr			Anordnungen auf HH-Reste	Neue HH-Reste	Globalber. lfd. Jahr	Rech.-Erg.		Soll-übertrag	üpl.-/apl.
03400	Steuern								
Summe UA	Einnahme:								
191.162,81	17.771,75	0,00	0,00	0,00	140.318,25	139.545,54	174.163,77	121.000,00	19.318,25
0,00			0,00	0,00	0,00	122.546,50		0,00	0,00
Summe UA	Ausgabe:								
1.537,75	284,00	4.606,37	802,80	0,00	191.601,14	195.289,13	1.369,33	201.600,00	-9.998,86
0,00			3.803,57	0,00	0,00	190.514,34		0,00	773,98
Summe UA	Differenz:								
189.625,06	17.487,75	-4.606,37	-802,80	0,00	-51.282,89	-55.743,59	172.794,44	-80.600,00	29.317,11
0,00			-3.803,57	0,00	0,00	-67.967,84		0,00	-773,98

# Jahresrechnung Verwaltungshaushalt 2010 (in EUR)

Kassenreste	Abgänge auf Kassenreste	HH-Reste	Abgänge auf HH-Reste	HH-Reste Übernahme	Anordnungs-soll	Ist	Neue Kassenreste	HH-Ansatz +Nachträge	mehr+weniger-
Globalber. Vorjahr			Anordnungen auf HH-Reste	Neue HH-Reste	Globalber. lfd. Jahr	Rech.-Erg.		Soll-übertrag	üpl./-apl.
<b>03500</b>	<b>Liegenschaften und Gebäudemanagement</b>								
<b>03500.10000</b>	<b>Verwaltungsgebühren</b>								
									<b>Verf.-Ber.: 23</b>
0,00	0,00	0,00	0,00	0,00	842,75	945,15	-102,40	500,00	342,75
0,00			0,00	0,00	0,00	842,75		0,00	0,00
<b>03500.16800</b>	<b>Erstattungen sächlicher Ausgaben (übr. Bereiche)</b>								
								<b>Haushaltsvermerk: 3</b>	<b>Verf.-Ber.: 10</b>
0,00	0,00	0,00	0,00	0,00	0,00	0,00	0,00	100,00	-100,00
0,00			0,00	0,00	0,00	0,00		0,00	0,00
<b>03500.16801</b>	<b>Erstattungen sächlicher Ausgaben (übr. Bereiche)</b>								
								<b>Haushaltsvermerk: 3</b>	<b>Verf.-Ber.: 23</b>
0,00	0,00	0,00	0,00	0,00	0,00	0,00	0,00	100,00	-100,00
0,00			0,00	0,00	0,00	0,00		0,00	0,00
<b>Zwischensumme</b>	<b>Einnahme:</b>								
<b>0,00</b>	<b>0,00</b>	<b>0,00</b>	<b>0,00</b>	<b>0,00</b>	<b>842,75</b>	<b>945,15</b>	<b>-102,40</b>	<b>700,00</b>	<b>142,75</b>
<b>0,00</b>			<b>0,00</b>	<b>0,00</b>	<b>0,00</b>	<b>842,75</b>		<b>0,00</b>	<b>0,00</b>
<b>03500.41000</b>	<b>Dienstbezüge für Beamte</b>								
								<b>Haushaltsvermerk: SN 1</b>	<b>Verf.-Ber.: 10</b>
0,00	0,00	0,00	0,00	0,00	55.958,88	55.958,88	0,00	61.000,00	-5.041,12
0,00			0,00	0,00	0,00	55.958,88		0,00	0,00
<b>03500.41400</b>	<b>Dienstbezüge für Angestellte</b>								
								<b>Haushaltsvermerk: SN 1</b>	<b>Verf.-Ber.: 10</b>
0,00	0,00	0,00	0,00	0,00	857.733,30	857.733,30	0,00	614.300,00	243.433,30
0,00			0,00	0,00	0,00	857.733,30		0,00	0,00
<b>03500.41401</b>	<b>Dienstbezüge für Angestellte</b>								
								<b>Haushaltsvermerk: SN 1</b>	<b>Verf.-Ber.: 10</b>
0,00	0,00	108.300,00	108.300,00	0,00	0,00	0,00	0,00	93.600,00	-93.600,00
0,00			0,00	0,00	0,00	-108.300,00		0,00	0,00
<b>03500.43400</b>	<b>Beiträge zu Versorgungskassen für Angestellte</b>								
								<b>Haushaltsvermerk: SN 1</b>	<b>Verf.-Ber.: 10</b>
0,00	0,00	0,00	0,00	0,00	29.469,20	29.469,20	0,00	40.000,00	-10.530,80
0,00			0,00	0,00	0,00	29.469,20		0,00	0,00
<b>03500.44400</b>	<b>Beiträge zur gesetzlichen Sozialversicherung für Angestellte</b>								
								<b>Haushaltsvermerk: SN 1</b>	<b>Verf.-Ber.: 10</b>
0,00	0,00	0,00	0,00	0,00	177.711,59	177.711,59	0,00	157.500,00	20.211,59
0,00			0,00	0,00	0,00	177.711,59		0,00	0,00
<b>03500.52003</b>	<b>Geräte, Ausstattungen und Ausrüstungsgegenstände bis 150,00 €Netto für zentrale Beschaffung und Lagerhaltung</b>								
								<b>Haushaltsvermerk: 1</b>	<b>Verf.-Ber.: 10</b>
0,00	0,00	0,00	0,00	0,00	1.560,18	1.504,77	55,41	1.000,00	-2.039,82
0,00			0,00	0,00	0,00	1.560,18		2.600,00	0,00
<b>03500.52004</b>	<b>Geräte, Ausstattung- und Ausrüstungsgegenstände bis 150,00 €Netto für infrastrukturelles Gebäudemanagement</b>								
								<b>Haushaltsvermerk: 1</b>	<b>Verf.-Ber.: 23</b>
0,00	0,00	0,00	0,00	0,00	6.845,35	6.748,64	96,71	3.000,00	-3.690,42
0,00			0,00	0,00	0,00	6.845,35		7.535,77	0,00

# Jahresrechnung Verwaltungshaushalt 2010 (in EUR)

Kassenreste	Abgänge auf Kassenreste	HH-Reste	Abgänge auf HH-Reste	HH-Reste Übernahme	Anordnungssoll	Ist	Neue Kassenreste	HH-Ansatz + Nachträge	mehr+ weniger-
Globalber. Vorjahr			Anordnungen auf HH-Reste	Neue HH-Reste	Globalber. lfd. Jahr	Rech.-Erg.		Soll-übertrag	üpl.-/apl.
<b>03500</b>	<b>Liegenschaften und Gebäudemanagement</b>								
<b>03500.52006</b>	<b>Geräte, Ausstattungen und Ausrüstungsgegenstände ab 150,01 € bis 410,00 € Netto für zentrale Beschaffung und Lagerhaltung</b>								
0,00	0,00	0,00	0,00	0,00	0,00	0,00	0,00	100,00	-100,00
0,00			0,00	0,00	0,00	0,00		0,00	0,00
<b>03500.52007</b>	<b>Geräte, Ausrüstungsgegenstände ab 150,00 € Netto für infrastrukturelles Gebäudemanagements</b>								
0,00	0,00	0,00	0,00	0,00	2.164,56	2.164,56	0,00	2.000,00	164,56
0,00			0,00	0,00	0,00	2.164,56		0,00	0,00
<b>03500.53100</b>	<b>Mieten und Pachten</b>								
0,00	0,00	0,00	0,00	0,00	395,97	395,97	0,00	700,00	-304,03
0,00			0,00	0,00	0,00	395,97		0,00	0,00
<b>03500.54310</b>	<b>Müllabfuhr und sonstige Bewirtschaftungskosten für infrastrukturelles Gebäudemanagement</b>								
0,00	0,00	10.608,13	5.008,08	0,00	0,00	4.892,00	708,05	13.300,00	-13.300,00
0,00			5.600,05	0,00	0,00	-5.008,08		0,00	0,00
<b>03500.55001</b>	<b>Unterhaltung der städtischen Fahrzeuge und Arbeitsmaschinen</b>								
0,00	0,00	0,00	0,00	0,00	831,98	831,98	0,00	400,00	431,98
0,00			0,00	0,00	0,00	831,98		0,00	0,00
<b>03500.55002</b>	<b>Unterhaltung PKW für technisches Gebäudemanagement</b>								
0,00	0,00	0,00	0,00	0,00	364,21	271,20	93,01	4.500,00	-3.535,79
0,00			0,00	0,00	0,00	364,21		-600,00	0,00
<b>03500.55003</b>	<b>KFZ-Steuer für PKW für kaufmännisches Gebäudemanagement</b>								
0,00	0,00	0,00	0,00	0,00	644,00	644,00	0,00	600,00	44,00
0,00			0,00	0,00	0,00	644,00		0,00	0,00
<b>03500.56001</b>	<b>Dienst- und Schutzbekleidung für infrastrukturelles Gebäudemanagement</b>								
0,00	0,00	0,00	0,00	0,00	713,65	713,65	0,00	1.000,00	-286,35
0,00			0,00	0,00	0,00	713,65		0,00	0,00
<b>03500.56200</b>	<b>Aus- und Fortbildung für Grundstücksverkehr</b>								
0,00	0,00	1.400,00	0,00	0,00	1.918,85	3.318,85	0,00	800,00	1.118,85
0,00			1.400,00	0,00	0,00	1.918,85		0,00	0,00
<b>03500.56201</b>	<b>Aus- und Fortbildung für Grundstücksbewirtschaftung</b>								
0,00	0,00	0,00	0,00	0,00	605,00	605,00	0,00	700,00	-95,00
0,00			0,00	0,00	0,00	605,00		0,00	0,00
<b>03500.56202</b>	<b>Aus- und Fortbildung für Restitution</b>								
0,00	0,00	0,00	0,00	0,00	700,00	700,00	0,00	700,00	0,00
0,00			0,00	0,00	0,00	700,00		0,00	0,00

# Jahresrechnung Verwaltungshaushalt 2010 (in EUR)

Kassenreste	Abgänge auf Kassenreste	HH-Reste	Abgänge auf HH-Reste	HH-Reste Übernahme	Anordnungs-soll	Ist	Neue Kassenreste	HH-Ansatz +Nachträge	mehr+ weniger-	
Globalber. Vorjahr			Anordnungen auf HH-Reste	Neue HH-Reste	Globalber. lfd. Jahr	Rech.-Erg.		Soll-übertrag	üpl./apl.	
<b>03500</b>	<b>Liegenschaften und Gebäudemanagement</b>									
<b>03500.56203</b>	<b>Aus- und Fortbildung für Vermessung</b>									
	0,00	0,00	0,00	0,00	0,00	1.738,90	1.738,90	0,00	700,00	1.038,90
	0,00		0,00	0,00	0,00	0,00	1.738,90		0,00	0,00
	<b>Haushaltsvermerk: 1      Verf.-Ber.: 23</b>									
<b>03500.56204</b>	<b>Aus- und Fortbildung für Facility Management</b>									
	0,00	0,00	0,00	0,00	0,00	691,14	691,14	0,00	800,00	-108,86
	0,00		0,00	0,00	0,00	0,00	691,14		0,00	0,00
	<b>Haushaltsvermerk: 1      Verf.-Ber.: 23</b>									
<b>03500.56205</b>	<b>Aus- und Fortbildung für technisches Gebäudemanagement</b>									
	0,00	0,00	0,00	0,00	0,00	29,80	29,80	0,00	700,00	-670,20
	0,00		0,00	0,00	0,00	0,00	29,80		0,00	0,00
	<b>Haushaltsvermerk: 1      Verf.-Ber.: 23</b>									
<b>03500.56206</b>	<b>Aus- und Fortbildung für infrastrukturelles Gebäudemanagement</b>									
	0,00	0,00	0,00	0,00	0,00	0,00	0,00	0,00	1.100,00	-1.100,00
	0,00		0,00	0,00	0,00	0,00	0,00		0,00	0,00
	<b>Haushaltsvermerk: 1      Verf.-Ber.: 23</b>									
<b>03500.56207</b>	<b>Aus- und Fortbildung für kaufmännisches Gebäudemanagement</b>									
	0,00	0,00	476,15	0,00	0,00	257,25	733,40	0,00	700,00	-442,75
	0,00			476,15	0,00	0,00	257,25		0,00	0,00
	<b>Haushaltsvermerk: 1      Verf.-Ber.: 23</b>									
<b>03500.60200</b>	<b>Vermessungskosten</b>									
	0,00	0,00	1.000,00	0,00	0,00	0,00	1.000,00	0,00	0,00	0,00
	0,00			1.000,00	0,00	0,00	0,00		0,00	0,00
	<b>Verf.-Ber.: 23</b>									
<b>03500.63020</b>	<b>Sonstige Sachkosten</b>									
	0,00	0,00	0,00	0,00	0,00	651,58	621,86	29,72	400,00	251,58
	0,00			0,00	0,00	0,00	651,58		0,00	0,00
	<b>Haushaltsvermerk: 1      Verf.-Ber.: 10</b>									
<b>03500.63410</b>	<b>Fachbedarf für Grundstücksverkehr</b>									
	0,00	0,00	430,00	0,00	0,00	201,48	631,48	0,00	200,00	1,48
	0,00			430,00	0,00	0,00	201,48		0,00	0,00
	<b>Haushaltsvermerk: 1      Verf.-Ber.: 23</b>									
<b>03500.63411</b>	<b>Fachbedarf für Facility Management</b>									
	0,00	0,00	0,00	0,00	0,00	1.062,22	329,58	732,64	500,00	562,22
	0,00			0,00	0,00	0,00	1.062,22		0,00	0,00
	<b>Haushaltsvermerk: 1      Verf.-Ber.: 23</b>									
<b>03500.64000</b>	<b>Sonstige Versicherungen (KFZ-Versicherung) für technisches Gebäudemanagement</b>									
	0,00	0,00	0,00	0,00	0,00	0,00	0,00	0,00	2.000,00	-2.000,00
	0,00			0,00	0,00	0,00	0,00		0,00	0,00
	<b>Haushaltsvermerk: 1      Verf.-Ber.: 30</b>									
<b>03500.65111</b>	<b>Büromaterial</b>									
	0,00	0,00	0,00	0,00	0,00	1.361,91	1.361,91	0,00	1.100,00	261,91
	0,00			0,00	0,00	0,00	1.361,91		0,00	0,00
	<b>Haushaltsvermerk: 1      Verf.-Ber.: 23</b>									

# Jahresrechnung Verwaltungshaushalt 2010 (in EUR)

Kassenreste	Abgänge auf Kassenreste	HH-Reste	Abgänge auf HH-Reste	HH-Reste Übernahme	Anordnungs-soll	Ist	Neue Kassenreste	HH-Ansatz +Nachträge	mehr+ weniger-
Globalber. Vorjahr			Anordnungen auf HH-Reste	Neue HH-Reste	Globalber. lfd. Jahr	Rech.-Erg.		Soll-übertrag	üpl./-apl.
<b>03500</b>	<b>Liegenschaften und Gebäudemanagement</b>								
<b>03500.65113</b>	<b>Literatur/Zeitschriften</b>								
							<b>Haushaltsvermerk: 1</b>	<b>Verf.-Ber.: 23</b>	
0,00	0,00	0,00	0,00	0,00	1.036,36	1.036,36	0,00	1.600,00	-563,64
0,00			0,00	0,00	0,00	1.036,36		0,00	0,00
<b>03500.65201</b>	<b>Post- und Fernmeldegebühren</b>								
							<b>Haushaltsvermerk: 1</b>	<b>Verf.-Ber.: 10</b>	
0,00	0,00	0,00	0,00	0,00	6.325,31	5.986,69	338,62	3.400,00	2.925,31
0,00			0,00	0,00	0,00	6.325,31		0,00	0,00
<b>03500.65300</b>	<b>Öffentliche Bekanntmachungen, Gebäudemanagement</b>								
							<b>Haushaltsvermerk: 1</b>	<b>Verf.-Ber.: 23</b>	
0,00	0,00	730,00	522,94	0,00	0,00	207,06	0,00	500,00	-500,00
0,00			207,06	0,00	0,00	-522,94		0,00	0,00
<b>03500.65400</b>	<b>Reisekosten für Liegenschaften</b>								
							<b>Haushaltsvermerk: 1</b>	<b>Verf.-Ber.: 23</b>	
0,00	0,00	1.900,00	1.577,20	0,00	0,00	322,80	0,00	0,00	0,00
0,00			322,80	0,00	0,00	-1.577,20		0,00	0,00
<b>03500.65401</b>	<b>Reisekosten für Grundstücksbewirtschaftung</b>								
							<b>Haushaltsvermerk: 1</b>	<b>Verf.-Ber.: 23</b>	
0,00	0,00	0,00	0,00	0,00	92,10	92,10	0,00	400,00	-307,90
0,00			0,00	0,00	0,00	92,10		0,00	0,00
<b>03500.65402</b>	<b>Reisekosten für Restitution</b>								
							<b>Haushaltsvermerk: 1</b>	<b>Verf.-Ber.: 23</b>	
0,00	0,00	0,00	0,00	0,00	0,00	0,00	0,00	400,00	-400,00
0,00			0,00	0,00	0,00	0,00		0,00	0,00
<b>03500.65403</b>	<b>Reisekosten für Vermessung</b>								
							<b>Haushaltsvermerk: 1</b>	<b>Verf.-Ber.: 23</b>	
0,00	0,00	0,00	0,00	0,00	51,00	51,00	0,00	400,00	-349,00
0,00			0,00	0,00	0,00	51,00		0,00	0,00
<b>03500.65404</b>	<b>Reisekosten für Facility Management</b>								
							<b>Haushaltsvermerk: 1</b>	<b>Verf.-Ber.: 23</b>	
0,00	0,00	0,00	0,00	0,00	90,60	90,60	0,00	400,00	-309,40
0,00			0,00	0,00	0,00	90,60		0,00	0,00
<b>03500.65405</b>	<b>Reisekosten für technisches Gebäudemanagement</b>								
							<b>Haushaltsvermerk: 1</b>	<b>Verf.-Ber.: 23</b>	
0,00	0,00	0,00	0,00	0,00	588,00	581,40	6,60	400,00	188,00
0,00			0,00	0,00	0,00	588,00		0,00	0,00
<b>03500.65406</b>	<b>Reisekosten für infrastrukturelles Gebäudemanagement</b>								
							<b>Haushaltsvermerk: 1</b>	<b>Verf.-Ber.: 23</b>	
0,00	0,00	0,00	0,00	0,00	634,70	634,70	0,00	1.400,00	-765,30
0,00			0,00	0,00	0,00	634,70		0,00	0,00
<b>03500.65407</b>	<b>Reisekosten für kaufmännischen Gebäudemanagement</b>								
							<b>Haushaltsvermerk: 1</b>	<b>Verf.-Ber.: 23</b>	
0,00	0,00	0,00	0,00	0,00	129,90	129,90	0,00	400,00	-270,10
0,00			0,00	0,00	0,00	129,90		0,00	0,00



# Jahresrechnung Verwaltungshaushalt 2010 (in EUR)

Kassenreste	Abgänge auf Kassenreste	HH-Reste	Abgänge auf HH-Reste	HH-Reste Übernahme	Anordnungssoll	Ist	Neue Kassenreste	HH-Ansatz + Nachträge	mehr+ weniger-
Globalber. Vorjahr			Anordnungen auf HH-Reste	Neue HH-Reste	Globalber. lfd. Jahr	Rech.-Erg.		Soll-übertrag	üpl.-/apl.
<b>03500</b>	<b>Liegenschaften und Gebäudemanagement</b>								
<b>03500.65500</b>	<b>Sachverständigen- und Gerichtskosten</b>								
							Haushaltsvermerk: 1	Verf.-Ber.: 23	
0,00	0,00	0,00	0,00	0,00	0,00	0,00	0,00	1.000,00	-1.000,00
0,00			0,00	0,00	0,00	0,00		0,00	0,00
<b>Zwischensumme</b>	<b>Ausgabe:</b>								
0,00	0,00	124.844,28	115.408,22	0,00	1.152.558,97	1.159.934,27	2.060,76	1.013.700,00	129.323,20
0,00			9.436,06	0,00	0,00	1.037.150,75		9.535,77	0,00
<b>Summe UA</b>	<b>Einnahme:</b>								
0,00	0,00	0,00	0,00	0,00	842,75	945,15	-102,40	700,00	142,75
0,00			0,00	0,00	0,00	842,75		0,00	0,00
<b>Summe UA</b>	<b>Ausgabe:</b>								
0,00	0,00	124.844,28	115.408,22	0,00	1.152.558,97	1.159.934,27	2.060,76	1.013.700,00	129.323,20
0,00			9.436,06	0,00	0,00	1.037.150,75		9.535,77	0,00
<b>Summe UA</b>	<b>Differenz:</b>								
0,00	0,00	-124.844,28	-115.408,22	0,00	-1.151.716,22	-1.158.989,12	-2.163,16	-1.013.000,00	-129.180,45
0,00			-9.436,06	0,00	0,00	-1.036.308,00		-9.535,77	0,00

# Jahresrechnung Verwaltungshaushalt 2010 (in EUR)

Kassenreste	Abgänge auf Kassenreste	HH-Reste	Abgänge auf HH-Reste	HH-Reste Übernahme	Anordnungs-soll	Ist	Neue Kassenreste	HH-Ansatz +Nachträge	mehr+ weniger-	
Globalber. Vorjahr			Anordnungen auf HH-Reste	Neue HH-Reste	Globalber. lfd. Jahr	Rech.-Erg.		Soll-übertrag	üpl./apl.	
<b>05000</b>	<b>Standesamt</b>									
<b>05000.10000</b>	<b>Verwaltungsgebühren Personenstandsgesetz</b>									
	0,00	0,00	0,00	0,00	0,00	64.641,65	64.621,65	20,00	44.900,00	19.741,65
	0,00		0,00	0,00	0,00	0,00	64.641,65		0,00	0,00
<b>05000.10001</b>	<b>Verwaltungsgebühren (Personenkten) Personenstandsgesetz</b>									
	160,00	120,00	0,00	0,00	0,00	5.548,00	5.482,00	106,00	4.900,00	648,00
	0,00		0,00	0,00	0,00	0,00	5.428,00		0,00	0,00
<b>05000.10002</b>	<b>Verwaltungsgebühren behördlich-rechtliche Namensänderung</b>									
	0,00	0,00	0,00	0,00	0,00	120,00	120,00	0,00	100,00	20,00
	0,00		0,00	0,00	0,00	0,00	120,00		0,00	0,00
<b>05000.10003</b>	<b>Verwaltungsgebühren (Personenkten) behördlich-rechtliche Namensänderung</b>									
	0,00	0,00	0,00	0,00	0,00	0,00	0,00	0,00	100,00	-100,00
	0,00		0,00	0,00	0,00	0,00	0,00		0,00	0,00
<b>05000.13000</b>	<b>Verkauf von Stammbüchern</b>									
	0,00	0,00	0,00	0,00	0,00	3.605,50	3.605,50	0,00	3.000,00	605,50
	0,00		0,00	0,00	0,00	0,00	3.605,50		0,00	0,00
<b>05000.16800</b>	<b>Erstattungen sächlicher Ausgaben</b>									
	0,00	0,00	0,00	0,00	0,00	0,00	0,00	0,00	100,00	-100,00
	0,00		0,00	0,00	0,00	0,00	0,00		0,00	0,00
<b>Zwischensumme</b>	<b>Einnahme:</b>									
	160,00	120,00	0,00	0,00	0,00	73.915,15	73.829,15	126,00	53.100,00	20.815,15
	0,00		0,00	0,00	0,00	0,00	73.795,15		0,00	0,00
<b>05000.41000</b>	<b>Dienstbezüge für Beamte</b>									
	0,00	0,00	0,00	0,00	0,00	72.704,07	72.704,07	0,00	75.400,00	-2.695,93
	0,00		0,00	0,00	0,00	0,00	72.704,07		0,00	0,00
<b>05000.41400</b>	<b>Dienstbezüge für Angestellte</b>									
	0,00	0,00	0,00	0,00	0,00	49.731,66	49.731,66	0,00	54.100,00	-4.368,34
	0,00		0,00	0,00	0,00	0,00	49.731,66		0,00	0,00
<b>05000.43400</b>	<b>Beiträge zu Versorgungskassen für Angestellte</b>									
	0,00	0,00	0,00	0,00	0,00	2.119,18	2.119,18	0,00	2.800,00	-680,82
	0,00		0,00	0,00	0,00	0,00	2.119,18		0,00	0,00
<b>05000.44400</b>	<b>Beiträge zur gesetzlichen Sozialversicherung für Angestellte</b>									
	0,00	0,00	0,00	0,00	0,00	13.196,82	13.196,82	0,00	10.900,00	2.296,82
	0,00		0,00	0,00	0,00	0,00	13.196,82		0,00	0,00

# Jahresrechnung Verwaltungshaushalt 2010 (in EUR)

Kassenreste	Abgänge auf Kassenreste	HH-Reste	Abgänge auf HH-Reste	HH-Reste Übernahme	Anordnungs-soll	Ist	Neue Kassenreste	HH-Ansatz +Nachträge	mehr+weniger-
Globalber. Vorjahr			Anordnungen auf HH-Reste	Neue HH-Reste	Globalber. lfd. Jahr	Rech.-Erg.		Soll-übertrag	üpl./apl.
<b>05000</b>	<b>Standesamt</b>								
<b>05000.50100</b>	<b>Unterhaltung der Gebäude und haustechnische Anlagen</b>								
								<b>Haushaltsvermerk: 1</b>	<b>Verf.-Ber.: 23</b>
0,00	0,00	0,00	0,00	0,00	0,00	0,00	0,00	100,00	-100,00
0,00			0,00	0,00	0,00	0,00	0,00	0,00	0,00
<b>05000.50103</b>	<b>Wartung und Revisionen</b>								
								<b>Haushaltsvermerk: 1</b>	<b>Verf.-Ber.: 10</b>
0,00	0,00	0,00	0,00	0,00	68,71	68,71	0,00	100,00	-31,29
0,00			0,00	0,00	0,00	68,71		0,00	0,00
<b>05000.52003</b>	<b>Geräte, Ausstattungen und Ausrüstungsgegenstände bis 150,00 €Netto</b>								
								<b>Haushaltsvermerk: 1</b>	<b>Verf.-Ber.: 10</b>
0,00	0,00	0,00	0,00	0,00	53,00	53,00	0,00	500,00	-447,00
0,00			0,00	0,00	0,00	53,00		0,00	0,00
<b>05000.52006</b>	<b>Geräte, Ausstattungen und Ausrüstungsgegenstände ab 150,01 €bis 410,00 € Netto</b>								
								<b>Haushaltsvermerk: 1</b>	<b>Verf.-Ber.: 10</b>
0,00	0,00	0,00	0,00	0,00	0,00	0,00	0,00	100,00	-100,00
0,00			0,00	0,00	0,00	0,00		0,00	0,00
<b>05000.53000</b>	<b>Mieten und Pachten für kaufmännisches Gebäudemanagement</b>								
								<b>Haushaltsvermerk: 1</b>	<b>Verf.-Ber.: 23</b>
0,00	0,00	0,00	0,00	0,00	11.399,10	11.399,10	0,00	11.300,00	99,10
0,00			0,00	0,00	0,00	11.399,10		0,00	0,00
<b>05000.53100</b>	<b>Mieten und Pachten für sonstige interne Serviceleistungen</b>								
								<b>Haushaltsvermerk: 1</b>	<b>Verf.-Ber.: 10</b>
0,00	0,00	0,00	0,00	0,00	286,48	259,23	27,25	400,00	-113,52
0,00			0,00	0,00	0,00	286,48		0,00	0,00
<b>05000.54110</b>	<b>Beleuchtung</b>								
								<b>Haushaltsvermerk: 1</b>	<b>Verf.-Ber.: 23</b>
0,00	0,00	0,00	0,00	0,00	1.023,00	1.023,00	0,00	1.200,00	-177,00
0,00			0,00	177,00	0,00	1.200,00		0,00	0,00
<b>05000.54310</b>	<b>Müllabfuhr und sonstige Bewirtschaftungskosten für infrastrukturelles Gebäudemanagement</b>								
								<b>Haushaltsvermerk: 1</b>	<b>Verf.-Ber.: 23</b>
0,00	0,00	0,00	0,00	0,00	2.116,96	1.958,52	158,44	2.500,00	-383,04
0,00			0,00	383,04	0,00	2.500,00		0,00	0,00
<b>05000.54311</b>	<b>Müllabfuhr und sonstige Bewirtschaftungskosten für technisches Gebäudemanagement</b>								
								<b>Haushaltsvermerk: 1</b>	<b>Verf.-Ber.: 23</b>
0,00	0,00	0,00	0,00	0,00	0,00	0,00	0,00	100,00	-100,00
0,00			0,00	0,00	0,00	0,00		0,00	0,00
<b>05000.54312</b>	<b>Sonstige Bewirtschaftungskosten für zentrale Beschaffung und Lagerhaltung</b>								
								<b>Haushaltsvermerk: 1</b>	<b>Verf.-Ber.: 10</b>
0,00	0,00	0,00	0,00	0,00	219,74	219,74	0,00	100,00	119,74
0,00			0,00	0,00	0,00	219,74		0,00	0,00
<b>05000.55001</b>	<b>Unterhaltung der städtischen Fahrzeuge und Arbeitsmaschinen</b>								
								<b>Haushaltsvermerk: 1</b>	<b>Verf.-Ber.: 10</b>
0,00	0,00	0,00	0,00	0,00	0,00	0,00	0,00	100,00	-100,00
0,00			0,00	0,00	0,00	0,00		0,00	0,00

# Jahresrechnung Verwaltungshaushalt 2010 (in EUR)

Kassenreste	Abgänge auf Kassenreste	HH-Reste	Abgänge auf HH-Reste	HH-Reste Übernahme	Anordnungs-soll	Ist	Neue Kassenreste	HH-Ansatz +Nachträge	mehr+ weniger-	
Globalber. Vorjahr			Anordnungen auf HH-Reste	Neue HH-Reste	Globalber. lfd. Jahr	Rech.-Erg.		Soll-übertrag	üpl./apl.	
<b>05000</b>	<b>Standesamt</b>									
<b>05000.56000</b>	<b>Dienst- und Schutzbekleidung</b>									
	0,00	0,00	0,00	0,00	0,00	400,00	400,00	0,00	400,00	0,00
	0,00		0,00	0,00	0,00	0,00	400,00	0,00	0,00	0,00
	<b>Haushaltsvermerk: 1</b>									
	<b>Verf.-Ber.: 15</b>									
<b>05000.56200</b>	<b>Aus- und Fortbildung für Aufgaben nach dem Personenstandsgesetz</b>									
	0,00	0,00	0,00	0,00	0,00	270,00	270,00	0,00	1.000,00	-730,00
	0,00		0,00	0,00	0,00	0,00	270,00	0,00	0,00	0,00
	<b>Haushaltsvermerk: 1</b>									
	<b>Verf.-Ber.: 15</b>									
<b>05000.56201</b>	<b>Aus- und Fortbildung für behördlich-rechtliche Namensänderungen</b>									
	0,00	0,00	0,00	0,00	0,00	270,00	270,00	0,00	200,00	-430,00
	0,00		0,00	0,00	0,00	0,00	270,00	0,00	500,00	0,00
	<b>Haushaltsvermerk: 1</b>									
	<b>Verf.-Ber.: 15</b>									
<b>05000.57000</b>	<b>Kauf von Stammbüchern</b>									
	0,00	0,00	0,00	0,00	0,00	2.995,59	2.995,59	0,00	3.000,00	-4,41
	0,00		0,00	0,00	0,00	0,00	2.995,59	0,00	0,00	0,00
	<b>Haushaltsvermerk: 1</b>									
	<b>Verf.-Ber.: 15</b>									
<b>05000.63020</b>	<b>Sonstige Sachkosten</b>									
	0,00	0,00	0,00	0,00	0,00	200,18	189,76	10,42	200,00	0,18
	0,00		0,00	0,00	0,00	0,00	200,18	0,00	0,00	0,00
	<b>Haushaltsvermerk: 1</b>									
	<b>Verf.-Ber.: 10</b>									
<b>05000.65111</b>	<b>Büromaterial</b>									
	0,00	0,00	0,00	0,00	0,00	366,64	366,64	0,00	300,00	66,64
	0,00		0,00	0,00	0,00	0,00	366,64	0,00	0,00	0,00
	<b>Haushaltsvermerk: 1</b>									
	<b>Verf.-Ber.: 15</b>									
<b>05000.65112</b>	<b>Vordrucke/Drucksachen</b>									
	0,00	0,00	0,00	0,00	0,00	1.926,45	1.926,45	0,00	1.800,00	126,45
	0,00		0,00	0,00	0,00	0,00	1.926,45	0,00	0,00	0,00
	<b>Haushaltsvermerk: 1</b>									
	<b>Verf.-Ber.: 15</b>									
<b>05000.65113</b>	<b>Literatur/Zeitschriften</b>									
	0,00	0,00	1.078,00	0,00	0,00	515,42	1.593,42	0,00	1.000,00	-484,58
	0,00		1.078,00	0,00	0,00	0,00	515,42	0,00	0,00	0,00
	<b>Haushaltsvermerk: 1</b>									
	<b>Verf.-Ber.: 15</b>									
<b>05000.65201</b>	<b>Post- und Fernmeldegebühren</b>									
	0,00	0,00	0,00	0,00	0,00	2.890,14	2.725,61	164,53	2.700,00	190,14
	0,00		0,00	0,00	0,00	0,00	2.890,14	0,00	0,00	0,00
	<b>Haushaltsvermerk: 1</b>									
	<b>Verf.-Ber.: 10</b>									
<b>05000.65400</b>	<b>Reisekosten für Personenstandsgesetz</b>									
	0,00	0,00	0,00	0,00	0,00	1.044,00	1.044,00	0,00	500,00	44,00
	0,00		0,00	0,00	0,00	0,00	1.044,00	0,00	500,00	0,00
	<b>Haushaltsvermerk: 1</b>									
	<b>Verf.-Ber.: 15</b>									
<b>05000.65401</b>	<b>Reisekosten für behördlich-rechtliche Namensänderungen</b>									
	0,00	0,00	0,00	0,00	0,00	72,80	72,80	0,00	100,00	-27,20
	0,00		0,00	0,00	0,00	0,00	72,80	0,00	0,00	0,00
	<b>Haushaltsvermerk: 1</b>									
	<b>Verf.-Ber.: 15</b>									

# Jahresrechnung Verwaltungshaushalt 2010 (in EUR)

Kassenreste	Abgänge auf Kassenreste	HH-Reste	Abgänge auf HH-Reste	HH-Reste Übernahme	Anordnungs-soll	Ist	Neue Kassenreste	HH-Ansatz +Nachträge	mehr+ weniger-
Globalber. Vorjahr			Anordnungen auf HH-Reste	Neue HH-Reste	Globalber. lfd. Jahr	Rech.-Erg.		Soll-übertrag	üpl./apl.
<b>05000</b>	<b>Standesamt</b>								
<b>05000.65800</b>	<b>Ausschmückung des Trauraumes</b>								
							Haushaltsvermerk: 1	Verf.-Ber.: 15	
0,00	0,00	0,00	0,00	0,00	189,37	189,37	0,00	400,00	-210,63
0,00			0,00	0,00	0,00	189,37		0,00	0,00
<b>05000.66100</b>	<b>Beiträge zum Verband der Standesbeamten</b>								
							Haushaltsvermerk: 1	Verf.-Ber.: 15	
0,00	0,00	0,00	0,00	0,00	160,00	160,00	0,00	200,00	-40,00
0,00			0,00	0,00	0,00	160,00		0,00	0,00
<b>Zwischensumme</b>	<b>Ausgabe:</b>								
0,00	0,00	1.078,00	0,00	0,00	164.219,31	164.936,67	360,64	171.500,00	-8.280,69
0,00			1.078,00	560,04	0,00	164.779,35		1.000,00	0,00
<b>Summe UA</b>	<b>Einnahme:</b>								
160,00	120,00	0,00	0,00	0,00	73.915,15	73.829,15	126,00	53.100,00	20.815,15
0,00			0,00	0,00	0,00	73.795,15		0,00	0,00
<b>Summe UA</b>	<b>Ausgabe:</b>								
0,00	0,00	1.078,00	0,00	0,00	164.219,31	164.936,67	360,64	171.500,00	-8.280,69
0,00			1.078,00	560,04	0,00	164.779,35		1.000,00	0,00
<b>Summe UA</b>	<b>Differenz:</b>								
160,00	120,00	-1.078,00	0,00	0,00	-90.304,16	-91.107,52	-234,64	-118.400,00	29.095,84
0,00			-1.078,00	-560,04	0,00	-90.984,20		-1.000,00	0,00

# Jahresrechnung Verwaltungshaushalt 2010 (in EUR)

Kassenreste	Abgänge auf Kassenreste	HH-Reste	Abgänge auf HH-Reste	HH-Reste Übernahme	Anordnungs-soll	Ist	Neue Kassenreste	HH-Ansatz +Nachträge	mehr+weniger-
Globalber. Vorjahr			Anordnungen auf HH-Reste	Neue HH-Reste	Globalber. lfd. Jahr	Rech.-Erg.		Soll-übertrag	üpl./apl.
<b>05200</b>	<b>Statistik und Wahlen</b>								
<b>05200.10000</b>	<b>Gebühren für von der Statistikstelle erstellte Statistiken</b>								
									<b>Verf.-Ber.: 15</b>
0,00	0,00	0,00	0,00	0,00	281,90	281,90	0,00	100,00	181,90
0,00			0,00	0,00	0,00	281,90		0,00	0,00
<b>05200.16000</b>	<b>Erstattungen für Wahlen (vom Bund)</b>								
								<b>Haushaltsvermerk: 3</b>	<b>Verf.-Ber.: 10</b>
0,00	0,00	0,00	0,00	0,00	10.931,09	10.931,09	0,00	17.000,00	-6.068,91
0,00			0,00	0,00	0,00	10.931,09		0,00	0,00
<b>05200.16100</b>	<b>Erstattungen für Wahlen (vom Land)</b>								
								<b>Haushaltsvermerk: 3</b>	<b>Verf.-Ber.: 10</b>
0,00	0,00	0,00	0,00	0,00	6.027,75	6.027,75	0,00	13.000,00	-6.972,25
0,00			0,00	0,00	0,00	6.027,75		0,00	0,00
<b>Zwischensumme</b>	<b>Einnahme:</b>								
<b>0,00</b>	<b>0,00</b>	<b>0,00</b>	<b>0,00</b>	<b>0,00</b>	<b>17.240,74</b>	<b>17.240,74</b>	<b>0,00</b>	<b>30.100,00</b>	<b>-12.859,26</b>
<b>0,00</b>			<b>0,00</b>	<b>0,00</b>	<b>0,00</b>	<b>17.240,74</b>		<b>0,00</b>	<b>0,00</b>
<b>05200.40030</b>	<b>Entschädigung f. ehrenamtlich Tätige</b>								
								<b>Haushaltsvermerk: 1</b>	<b>Verf.-Ber.: 10</b>
0,00	0,00	2.669,00	0,00	0,00	3.960,00	6.629,00	0,00	7.500,00	-3.540,00
0,00			2.669,00	0,00	0,00	3.960,00		0,00	0,00
<b>05200.41000</b>	<b>Dienstbezüge für Beamte</b>								
								<b>Haushaltsvermerk: SN 1</b>	<b>Verf.-Ber.: 10</b>
0,00	0,00	0,00	0,00	0,00	10.100,17	10.100,17	0,00	27.400,00	-17.299,83
0,00			0,00	0,00	0,00	10.100,17		0,00	0,00
<b>05200.52003</b>	<b>Geräte, Ausstattungen und Ausrüstungsgegenstände bis 150,00 € Netto</b>								
								<b>Haushaltsvermerk: 1</b>	<b>Verf.-Ber.: 10</b>
0,00	0,00	0,00	0,00	0,00	0,00	0,00	0,00	100,00	-100,00
0,00			0,00	0,00	0,00	0,00		0,00	0,00
<b>05200.53100</b>	<b>Mieten und Pachten</b>								
								<b>Haushaltsvermerk: 1</b>	<b>Verf.-Ber.: 10</b>
0,00	0,00	0,00	0,00	0,00	0,00	0,00	0,00	100,00	-100,00
0,00			0,00	0,00	0,00	0,00		0,00	0,00
<b>05200.56200</b>	<b>Aus- und Fortbildung</b>								
								<b>Haushaltsvermerk: 1</b>	<b>Verf.-Ber.: 15</b>
0,00	0,00	0,00	0,00	0,00	0,00	0,00	0,00	200,00	-200,00
0,00			0,00	0,00	0,00	0,00		0,00	0,00
<b>05200.57000</b>	<b>Aufwendungen für Wahlen</b>								
								<b>Haushaltsvermerk: 1</b>	<b>Verf.-Ber.: 10</b>
0,00	0,00	0,00	0,00	0,00	4.849,60	4.849,60	0,00	15.000,00	-10.150,40
0,00			0,00	0,00	0,00	4.849,60		0,00	0,00
<b>05200.57300</b>	<b>Gebühren für die Auswertung statistischer Daten auf Gemeindeebene</b>								
								<b>Haushaltsvermerk: 1</b>	<b>Verf.-Ber.: 15</b>
0,00	0,00	75,00	50,00	0,00	0,00	25,00	0,00	100,00	-100,00
0,00			25,00	0,00	0,00	-50,00		0,00	0,00

# Jahresrechnung Verwaltungshaushalt 2010 (in EUR)

Kassenreste	Abgänge auf Kassenreste	HH-Reste	Abgänge auf HH-Reste	HH-Reste Übernahme	Anordnungs-soll	Ist	Neue Kassenreste	HH-Ansatz +Nachträge	mehr+ weniger-
Globalber. Vorjahr			Anordnungen auf HH-Reste	Neue HH-Reste	Globalber. lfd. Jahr	Rech.-Erg.		Soll-übertrag	üpl./apl.
<b>05200</b>	<b>Statistik und Wahlen</b>								
<b>05200.63020</b>	<b>Sonstige Sachkosten</b>								
							Haushaltsvermerk: 1	Verf.-Ber.: 10	
0,00	0,00	0,00	0,00	0,00	72,47	72,47	0,00	100,00	-27,53
0,00			0,00	0,00	0,00	72,47		0,00	0,00
<b>05200.65201</b>	<b>Post- und Fernmeldegebühren</b>								
							Haushaltsvermerk: 1	Verf.-Ber.: 10	
0,00	0,00	0,00	0,00	0,00	55,71	53,97	1,74	100,00	-44,29
0,00			0,00	0,00	0,00	55,71		0,00	0,00
<b>05200.65300</b>	<b>Bekanntmachungskosten</b>								
							Haushaltsvermerk: 1	Verf.-Ber.: 10	
0,00	0,00	4.557,00	4.557,00	0,00	0,00	0,00	0,00	2.000,00	-2.000,00
0,00			0,00	0,00	0,00	-4.557,00		0,00	0,00
<b>05200.65400</b>	<b>Dienstreisen</b>								
							Haushaltsvermerk: 1	Verf.-Ber.: 15	
0,00	0,00	0,00	0,00	0,00	0,00	0,00	0,00	100,00	-100,00
0,00			0,00	0,00	0,00	0,00		0,00	0,00
<b>Zwischensumme</b>	<b>Ausgabe:</b>								
<b>0,00</b>	<b>0,00</b>	<b>7.301,00</b>	<b>4.607,00</b>	<b>0,00</b>	<b>19.037,95</b>	<b>21.730,21</b>	<b>1,74</b>	<b>52.700,00</b>	<b>-33.662,05</b>
<b>0,00</b>			<b>2.694,00</b>	<b>0,00</b>	<b>0,00</b>	<b>14.430,95</b>		<b>0,00</b>	<b>0,00</b>
<b>Summe UA</b>	<b>Einnahme:</b>								
<b>0,00</b>	<b>0,00</b>	<b>0,00</b>	<b>0,00</b>	<b>0,00</b>	<b>17.240,74</b>	<b>17.240,74</b>	<b>0,00</b>	<b>30.100,00</b>	<b>-12.859,26</b>
<b>0,00</b>			<b>0,00</b>	<b>0,00</b>	<b>0,00</b>	<b>17.240,74</b>		<b>0,00</b>	<b>0,00</b>
<b>Summe UA</b>	<b>Ausgabe:</b>								
<b>0,00</b>	<b>0,00</b>	<b>7.301,00</b>	<b>4.607,00</b>	<b>0,00</b>	<b>19.037,95</b>	<b>21.730,21</b>	<b>1,74</b>	<b>52.700,00</b>	<b>-33.662,05</b>
<b>0,00</b>			<b>2.694,00</b>	<b>0,00</b>	<b>0,00</b>	<b>14.430,95</b>		<b>0,00</b>	<b>0,00</b>
<b>Summe UA</b>	<b>Differenz:</b>								
<b>0,00</b>	<b>0,00</b>	<b>-7.301,00</b>	<b>-4.607,00</b>	<b>0,00</b>	<b>-1.797,21</b>	<b>-4.489,47</b>	<b>-1,74</b>	<b>-22.600,00</b>	<b>20.802,79</b>
<b>0,00</b>			<b>-2.694,00</b>	<b>0,00</b>	<b>0,00</b>	<b>2.809,79</b>		<b>0,00</b>	<b>0,00</b>

# Jahresrechnung Verwaltungshaushalt 2010 (in EUR)

Kassenreste	Abgänge auf Kassenreste	HH-Reste	Abgänge auf HH-Reste	HH-Reste Übernahme	Anordnungssoll	Ist	Neue Kassenreste	HH-Ansatz + Nachträge	mehr+ weniger-
Globalber. Vorjahr			Anordnungen auf HH-Reste	Neue HH-Reste	Globalber. lfd. Jahr	Rech.-Erg.		Soll-übertrag	üpl./apl.
<b>06000</b>	<b>Aufgabenbereich Technikunterstützte Informationsverarbeitung</b>								
<b>06000.16800</b>	<b>Kostenerstattung von übrige Bereiche</b>								
									<b>Verf.-Ber.: 10</b>
0,00	0,00	0,00	0,00	0,00	6.439,46	6.439,46	0,00	0,00	6.439,46
0,00			0,00	0,00	0,00	6.439,46		0,00	0,00
<b>Zwischensumme</b>	<b>Einnahme:</b>								
<b>0,00</b>	<b>0,00</b>	<b>0,00</b>	<b>0,00</b>	<b>0,00</b>	<b>6.439,46</b>	<b>6.439,46</b>	<b>0,00</b>	<b>0,00</b>	<b>6.439,46</b>
<b>0,00</b>			<b>0,00</b>	<b>0,00</b>	<b>0,00</b>	<b>6.439,46</b>		<b>0,00</b>	<b>0,00</b>
<b>06000.41400</b>	<b>Dienstbezüge für Angestellte</b>								
									<b>Haushaltsvermerk: SN 1 Verf.-Ber.: 10</b>
0,00	0,00	0,00	0,00	0,00	166.111,79	166.111,79	0,00	154.400,00	11.711,79
0,00			0,00	0,00	0,00	166.111,79		0,00	0,00
<b>06000.43400</b>	<b>Beiträge zu Versorgungskassen für Angestellte</b>								
									<b>Haushaltsvermerk: SN 1 Verf.-Ber.: 10</b>
0,00	0,00	0,00	0,00	0,00	5.441,43	5.441,43	0,00	7.900,00	-2.458,57
0,00			0,00	0,00	0,00	5.441,43		0,00	0,00
<b>06000.44400</b>	<b>Beiträge zur gesetzlichen Sozialversicherung für Angestellte</b>								
									<b>Haushaltsvermerk: SN 1 Verf.-Ber.: 10</b>
0,00	0,00	0,00	0,00	0,00	31.760,95	31.760,95	0,00	31.000,00	760,95
0,00			0,00	0,00	0,00	31.760,95		0,00	0,00
<b>06000.52000</b>	<b>Einrichtung und Wartung von Geräten (Hardware/Software) bis 150,00 € Netto</b>								
									<b>Haushaltsvermerk: 1 Verf.-Ber.: 10</b>
0,00	0,00	0,00	0,00	0,00	43.253,75	43.083,00	170,75	35.000,00	8.253,75
0,00			0,00	0,00	0,00	43.253,75		0,00	0,00
<b>06000.52003</b>	<b>Geräte, Ausstattungen und Ausrüstungsgegenstände bis 150,00 € Netto</b>								
									<b>Haushaltsvermerk: 1 Verf.-Ber.: 10</b>
0,00	0,00	0,00	0,00	0,00	304,89	304,89	0,00	200,00	104,89
0,00			0,00	0,00	0,00	304,89		0,00	0,00
<b>06000.52005</b>	<b>Einrichtung und Wartung von Geräten (Hardware/Software) ab 150,01 € bis 410,00 € Netto</b>								
									<b>Haushaltsvermerk: 1 Verf.-Ber.: 10</b>
0,00	0,00	13.688,00	0,00	0,00	89.088,78	102.092,30	684,48	94.000,00	-4.911,22
0,00			13.688,00	0,00	0,00	89.088,78		0,00	0,00
<b>06000.53000</b>	<b>Mieten und Pachten (Leasing)</b>								
									<b>Haushaltsvermerk: 1 Verf.-Ber.: 10</b>
0,00	0,00	35.280,00	0,00	0,00	20.345,78	54.186,10	1.439,68	50.000,00	-29.654,22
0,00			35.280,00	0,00	0,00	20.345,78		0,00	0,00
<b>06000.55001</b>	<b>Unterhaltung der städtischen Fahrzeuge und Arbeitsmaschinen</b>								
									<b>Haushaltsvermerk: 1 Verf.-Ber.: 10</b>
0,00	0,00	0,00	0,00	0,00	479,39	479,39	0,00	300,00	179,39
0,00			0,00	0,00	0,00	479,39		0,00	0,00
<b>06000.56200</b>	<b>Aus - und Fortbildung</b>								
									<b>Haushaltsvermerk: 1 Verf.-Ber.: 10</b>
0,00	0,00	0,00	0,00	0,00	1.979,10	1.979,10	0,00	5.500,00	-3.520,90
0,00			0,00	0,00	0,00	1.979,10		0,00	0,00



# Jahresrechnung Verwaltungshaushalt 2010 (in EUR)

Kassenreste	Abgänge auf Kassenreste	HH-Reste	Abgänge auf HH-Reste	HH-Reste Übernahme	Anordnungs-soll	Ist	Neue Kassenreste	HH-Ansatz +Nachträge	mehr+ weniger-
Globalber. Vorjahr			Anordnungen auf HH-Reste	Neue HH-Reste	Globalber. lfd. Jahr	Rech.-Erg.		Soll-übertrag	üpl./apl.
<b>06000</b>	<b>Aufgabenbereich Technikunterstützte Informationsverarbeitung</b>								
<b>06000.57000</b>	<b>Software</b>								
							Haushaltsvermerk: 1	Verf.-Ber.: 10	
0,00	0,00	32.370,90	23.071,45	0,00	0,00	9.299,45	0,00	52.000,00	-52.000,00
0,00			9.299,45	0,00	0,00	-23.071,45		0,00	0,00
<b>06000.63020</b>	<b>Sonstige Sachkosten</b>								
							Haushaltsvermerk: 1	Verf.-Ber.: 10	
0,00	0,00	0,00	0,00	0,00	8,33	7,79	0,54	100,00	-91,67
0,00			0,00	0,00	0,00	8,33		0,00	0,00
<b>06000.65111</b>	<b>Büromaterial</b>								
							Haushaltsvermerk: 1	Verf.-Ber.: 10	
0,00	0,00	200,00	145,29	0,00	0,00	54,71	0,00	100,00	-100,00
0,00			54,71	0,00	0,00	-145,29		0,00	0,00
<b>06000.65113</b>	<b>Literatur/Zeitschriften</b>								
							Haushaltsvermerk: 1	Verf.-Ber.: 10	
0,00	0,00	0,00	0,00	0,00	84,00	84,00	0,00	100,00	-16,00
0,00			0,00	0,00	0,00	84,00		0,00	0,00
<b>06000.65201</b>	<b>Post- und Fernmeldegebühren</b>								
							Haushaltsvermerk: 1	Verf.-Ber.: 10	
0,00	0,00	0,00	0,00	0,00	1.016,15	944,92	71,23	3.300,00	-2.283,85
0,00			0,00	0,00	0,00	1.016,15		0,00	0,00
<b>Zwischensumme</b>	<b>Ausgabe:</b>								
0,00	0,00	81.538,90	23.216,74	0,00	359.874,34	415.829,82	2.366,68	433.900,00	-74.025,66
0,00			58.322,16	0,00	0,00	336.657,60		0,00	0,00
<b>Summe UA</b>	<b>Einnahme:</b>								
0,00	0,00	0,00	0,00	0,00	6.439,46	6.439,46	0,00	0,00	6.439,46
0,00			0,00	0,00	0,00	6.439,46		0,00	0,00
<b>Summe UA</b>	<b>Ausgabe:</b>								
0,00	0,00	81.538,90	23.216,74	0,00	359.874,34	415.829,82	2.366,68	433.900,00	-74.025,66
0,00			58.322,16	0,00	0,00	336.657,60		0,00	0,00
<b>Summe UA</b>	<b>Differenz:</b>								
0,00	0,00	-81.538,90	-23.216,74	0,00	-353.434,88	-409.390,36	-2.366,68	-433.900,00	80.465,12
0,00			-58.322,16	0,00	0,00	-330.218,14		0,00	0,00

# Jahresrechnung Verwaltungshaushalt 2010 (in EUR)

Kassenreste	Abgänge auf Kassenreste	HH-Reste	Abgänge auf HH-Reste	HH-Reste Übernahme	Anordnungssoll	Ist	Neue Kassenreste	HH-Ansatz + Nachträge	mehr + weniger
Globalber. Vorjahr			Anordnungen auf HH-Reste	Neue HH-Reste	Globalber. lfd. Jahr	Rech.-Erg.		Soll-übertrag	üpl.-/apl.
<b>08100</b>	<b>Personalrat (pflicht)</b>								
<b>08100.16800</b>	<b>Erstattungen sächlicher Ausgaben (übr. Bereiche)</b>								
							<b>Haushaltsvermerk: 3</b>	<b>Verf.-Ber.: 10</b>	
0,00	0,00	0,00	0,00	0,00	53,83	53,83	0,00	100,00	-46,17
0,00			0,00	0,00	0,00	53,83		0,00	0,00
<b>08100.16801</b>	<b>Erstattungen sächlicher Ausgaben (übr. Bereiche)</b>								
							<b>Haushaltsvermerk: 3</b>	<b>Verf.-Ber.: 19</b>	
0,00	0,00	0,00	0,00	0,00	0,00	0,00	0,00	100,00	-100,00
0,00			0,00	0,00	0,00	0,00		0,00	0,00
<b>Zwischensumme</b>	<b>Einnahme:</b>								
<b>0,00</b>	<b>0,00</b>	<b>0,00</b>	<b>0,00</b>	<b>0,00</b>	<b>53,83</b>	<b>53,83</b>	<b>0,00</b>	<b>200,00</b>	<b>-146,17</b>
<b>0,00</b>			<b>0,00</b>	<b>0,00</b>	<b>0,00</b>	<b>53,83</b>		<b>0,00</b>	<b>0,00</b>
<b>08100.41400</b>	<b>Dienstbezüge für Angestellte</b>								
							<b>Haushaltsvermerk: SN 1</b>	<b>Verf.-Ber.: 10</b>	
0,00	0,00	0,00	0,00	0,00	67.778,63	67.778,63	0,00	60.200,00	7.578,63
0,00			0,00	0,00	0,00	67.778,63		0,00	0,00
<b>08100.43400</b>	<b>Beiträge zu Versorgungskassen für Angestellte</b>								
							<b>Haushaltsvermerk: SN 1</b>	<b>Verf.-Ber.: 10</b>	
0,00	0,00	0,00	0,00	0,00	2.143,68	2.143,68	0,00	3.100,00	-956,32
0,00			0,00	0,00	0,00	2.143,68		0,00	0,00
<b>08100.44400</b>	<b>Beiträge zur gesetzlichen Sozialversicherung für Angestellte</b>								
							<b>Haushaltsvermerk: SN 1</b>	<b>Verf.-Ber.: 10</b>	
0,00	0,00	0,00	0,00	0,00	13.210,47	13.210,47	0,00	12.100,00	1.110,47
0,00			0,00	0,00	0,00	13.210,47		0,00	0,00
<b>08100.52003</b>	<b>Geräte, Ausstattungen und Ausrüstungsgegenstände bis 150,00 € Netto</b>								
							<b>Haushaltsvermerk: 1</b>	<b>Verf.-Ber.: 10</b>	
0,00	0,00	0,00	0,00	0,00	0,00	0,00	0,00	100,00	-100,00
0,00			0,00	0,00	0,00	0,00		0,00	0,00
<b>08100.52006</b>	<b>Geräte, Ausstattungen und Ausrüstungsgegenstände ab 150,01 € bis 410,00 € Netto</b>								
								<b>Verf.-Ber.: 10</b>	
0,00	0,00	0,00	0,00	0,00	100,00	100,00	0,00	100,00	0,00
0,00			0,00	0,00	0,00	100,00		0,00	0,00
<b>08100.53000</b>	<b>Mieten und Pachten für Personalversammlungen</b>								
							<b>Haushaltsvermerk: 1</b>	<b>Verf.-Ber.: 19</b>	
0,00	0,00	0,00	0,00	0,00	0,00	0,00	0,00	400,00	-400,00
0,00			0,00	0,00	0,00	0,00		0,00	0,00
<b>08100.53100</b>	<b>Mieten und Pachten</b>								
							<b>Haushaltsvermerk: 1</b>	<b>Verf.-Ber.: 10</b>	
0,00	0,00	0,00	0,00	0,00	118,06	118,06	0,00	100,00	18,06
0,00			0,00	0,00	0,00	118,06		0,00	0,00
<b>08100.55001</b>	<b>Unterhaltung der städtischen Fahrzeuge und Arbeitsmaschinen</b>								
							<b>Haushaltsvermerk: 1</b>	<b>Verf.-Ber.: 10</b>	
0,00	0,00	0,00	0,00	0,00	0,00	0,00	0,00	100,00	-100,00
0,00			0,00	0,00	0,00	0,00		0,00	0,00

# Jahresrechnung Verwaltungshaushalt 2010 (in EUR)

Kassenreste	Abgänge auf Kassenreste	HH-Reste	Abgänge auf HH-Reste	HH-Reste Übernahme	Anordnungs-soll	Ist	Neue Kassenreste	HH-Ansatz +Nachträge	mehr+weniger-
Globalber. Vorjahr			Anordnungen auf HH-Reste	Neue HH-Reste	Globalber. lfd. Jahr	Rech.-Erg.		Soll-übertrag	üpl./apl.
<b>08100</b>	<b>Personalrat (pflicht)</b>								
<b>08100.56200</b>	<b>Aus- und Fortbildung</b>								
							<b>Haushaltsvermerk: 1</b>	<b>Verf.-Ber.: 19</b>	
0,00	0,00	124,00	0,00	0,00	2.102,28	2.226,28	0,00	2.100,00	2,28
0,00			124,00	0,00	0,00	2.102,28		0,00	0,00
<b>08100.63000</b>	<b>Sonstige Sachausgaben</b>								
							<b>Haushaltsvermerk: 1</b>	<b>Verf.-Ber.: 19</b>	
0,00	0,00	0,00	0,00	0,00	412,52	412,52	0,00	400,00	12,52
0,00			0,00	0,00	0,00	412,52		0,00	0,00
<b>08100.63020</b>	<b>Sonstige Sachkosten für interne Serviceleistungen</b>								
							<b>Haushaltsvermerk: 1</b>	<b>Verf.-Ber.: 10</b>	
0,00	0,00	0,00	0,00	0,00	50,78	49,13	1,65	100,00	-49,22
0,00			0,00	0,00	0,00	50,78		0,00	0,00
<b>08100.65111</b>	<b>Büromaterial</b>								
							<b>Haushaltsvermerk: 1</b>	<b>Verf.-Ber.: 19</b>	
0,00	0,00	0,00	0,00	0,00	325,52	325,52	0,00	300,00	25,52
0,00			0,00	0,00	0,00	325,52		0,00	0,00
<b>08100.65113</b>	<b>Literatur/Zeitschriften</b>								
							<b>Haushaltsvermerk: 1</b>	<b>Verf.-Ber.: 19</b>	
0,00	0,00	0,00	0,00	0,00	1.060,10	1.013,92	46,18	800,00	260,10
0,00			0,00	0,00	0,00	1.060,10		0,00	0,00
<b>08100.65201</b>	<b>Post- und Fernmeldegebühren</b>								
							<b>Haushaltsvermerk: 1</b>	<b>Verf.-Ber.: 10</b>	
0,00	0,00	0,00	0,00	0,00	429,97	417,10	12,87	300,00	129,97
0,00			0,00	0,00	0,00	429,97		0,00	0,00
<b>08100.65400</b>	<b>Dienstreisen</b>								
							<b>Haushaltsvermerk: 1</b>	<b>Verf.-Ber.: 19</b>	
0,00	0,00	117,60	0,00	0,00	294,27	411,87	0,00	300,00	-5,73
0,00			117,60	0,00	0,00	294,27		0,00	0,00
<b>08100.66010</b>	<b>Gästebetreuung</b>								
							<b>Haushaltsvermerk: 1</b>	<b>Verf.-Ber.: 19</b>	
0,00	0,00	0,00	0,00	0,00	300,87	300,87	0,00	300,00	0,87
0,00			0,00	0,00	0,00	300,87		0,00	0,00
<b>Zwischensumme</b>	<b>Ausgabe:</b>								
<b>0,00</b>	<b>0,00</b>	<b>241,60</b>	<b>0,00</b>	<b>0,00</b>	<b>88.327,15</b>	<b>88.508,05</b>	<b>60,70</b>	<b>80.800,00</b>	<b>7.527,15</b>
<b>0,00</b>			<b>241,60</b>	<b>0,00</b>	<b>0,00</b>	<b>88.327,15</b>		<b>0,00</b>	<b>0,00</b>

# Jahresrechnung Verwaltungshaushalt 2010 (in EUR)

Kassenreste	Abgänge auf Kassenreste	HH-Reste	Abgänge auf HH-Reste	HH-Reste Übernahme	Anordnungs-soll	Ist	Neue Kassenreste	HH-Ansatz +Nachträge	mehr+ weniger-	
Globalber. Vorjahr			Anordnungen auf HH-Reste	Neue HH-Reste	Globalber. lfd. Jahr	Rech.-Erg.		Soll-übertrag	üpl.-/apl.	
<b>08100</b>	<b>Personalrat (pflicht)</b>									
<b>Summe UA</b>	<b>Einnahme:</b>									
	0,00	0,00	0,00	0,00	0,00	53,83	53,83	0,00	200,00	-146,17
	0,00			0,00	0,00	0,00	53,83		0,00	0,00
<b>Summe UA</b>	<b>Ausgabe:</b>									
	0,00	0,00	241,60	0,00	0,00	88.327,15	88.508,05	60,70	80.800,00	7.527,15
	0,00			241,60	0,00	0,00	88.327,15		0,00	0,00
<b>Summe UA</b>	<b>Differenz:</b>									
	0,00	0,00	-241,60	0,00	0,00	-88.273,32	-88.454,22	-60,70	-80.600,00	-7.673,32
	0,00			-241,60	0,00	0,00	-88.273,32		0,00	0,00

# Jahresrechnung Verwaltungshaushalt 2010 (in EUR)

Kassenreste	Abgänge auf Kassenreste	HH-Reste	Abgänge auf HH-Reste	HH-Reste Übernahme	Anordnungs-soll	Ist	Neue Kassenreste	HH-Ansatz +Nachträge	mehr+weniger-
Globalber. Vorjahr			Anordnungen auf HH-Reste	Neue HH-Reste	Globalber. lfd. Jahr	Rech.-Erg.		Soll-übertrag	üpl.-/apl.
<b>11000</b>	<b>Ordnungsamt (pflicht)</b>								
<b>11000.10000</b>	<b>Verwaltungsgebühren für allgemeine ordnungsbehördliche Aufgaben</b>								<b>Verf.-Ber.: 32</b>
3.096,69	2.774,87	0,00	0,00	0,00	1.745,58	3.941,22	-1.873,82	4.000,00	-2.254,42
0,00			0,00	0,00	0,00	-1.029,29		0,00	0,00
<b>11000.10001</b>	<b>Verwaltungsgebühren (Personenkonten)</b>								<b>Verf.-Ber.: 65</b>
115,00	0,00	0,00	0,00	0,00	1.623,10	1.528,10	210,00	0,00	1.623,10
0,00			0,00	0,00	0,00	1.623,10		0,00	0,00
<b>11000.10003</b>	<b>Verwaltungsgebühren für Genehmigungen nach dem Personenbeförderungsgesetz</b>								<b>Verf.-Ber.: 32</b>
0,00	0,00	0,00	0,00	0,00	2.863,00	2.863,00	0,00	2.000,00	863,00
0,00			0,00	0,00	0,00	2.863,00		0,00	0,00
<b>11000.10004</b>	<b>Verwaltungsgebühren</b>								<b>Verf.-Ber.: 32</b>
187,00	20,00	0,00	0,00	0,00	19.150,00	19.188,00	129,00	25.000,00	-5.850,00
0,00			0,00	0,00	0,00	19.130,00		0,00	0,00
<b>11000.11000</b>	<b>Nutzungsentschädigungen für Obdachlosenwohnungen</b>								<b>Verf.-Ber.: 32</b>
43.742,53	28.480,95	0,00	0,00	0,00	62.799,07	74.534,45	3.526,20	20.000,00	42.799,07
0,00			0,00	0,00	0,00	34.318,12		0,00	0,00
<b>11000.15000</b>	<b>Vermischte Einnahmen</b>								<b>Verf.-Ber.: 32</b>
0,00	0,00	0,00	0,00	0,00	0,00	0,00	0,00	300,00	-300,00
0,00			0,00	0,00	0,00	0,00		0,00	0,00
<b>11000.15010</b>	<b>Versicherungsentschädigung für Kraftfahrzeuge</b>								<b>Verf.-Ber.: 10</b>
0,00	0,00	0,00	0,00	0,00	606,96	606,96	0,00	600,00	6,96
0,00			0,00	0,00	0,00	606,96		0,00	0,00
<b>11000.16720</b>	<b>Erstattungen von Ersatzvornahmen (private Unternehmen) für allgemeine ordnungsbehördliche Aufgaben</b>								<b>Verf.-Ber.: 32</b>
3.202,86	268,99	0,00	0,00	0,00	1.585,68	1.626,55	2.893,00	4.000,00	-2.414,32
0,00			0,00	0,00	0,00	1.316,69		0,00	0,00
<b>11000.16800</b>	<b>Erstattungen sächlicher Ausgaben (übr. Bereiche)</b>								<b>Haushaltsvermerk: 3</b>
0,00	0,00	0,00	0,00	0,00	53,83	53,83	0,00	100,00	-46,17
0,00			0,00	0,00	0,00	53,83		0,00	0,00
<b>11000.16801</b>	<b>Erstattungen sächlicher Ausgaben (übr. Bereiche)</b>								<b>Haushaltsvermerk: 3</b>
0,00	0,00	0,00	0,00	0,00	0,00	0,00	0,00	100,00	-100,00
0,00			0,00	0,00	0,00	0,00		0,00	0,00
<b>11000.16820</b>	<b>Erstattungen von Ersatzvornahmen (übrige Bereiche) für allgemeine ordnungsbehördliche Aufgaben</b>								<b>Verf.-Ber.: 32</b>
2.407,53	0,00	0,00	0,00	0,00	26.674,47	21.811,09	7.270,91	16.000,00	10.674,47
0,00			0,00	0,00	0,00	26.674,47		0,00	0,00

# Jahresrechnung Verwaltungshaushalt 2010 (in EUR)

Kassenreste	Abgänge auf Kassenreste	HH-Reste	Abgänge auf HH-Reste	HH-Reste Übernahme	Anordnungs-soll	Ist	Neue Kassenreste	HH-Ansatz +Nachträge	mehr+ weniger-
Globalber. Vorjahr			Anordnungen auf HH-Reste	Neue HH-Reste	Globalber. lfd. Jahr	Rech.-Erg.		Soll-übertrag	üpl./-apl.
<b>11000</b>	<b>Ordnungsamt (pflicht)</b>								
<b>11000.26010</b>	<b>Zwangsgelder</b>							<b>Verf.-Ber.: 32</b>	
8.800,00	400,00	0,00	0,00	0,00	-7.500,00	900,00	0,00	4.000,00	-11.500,00
0,00			0,00	0,00	0,00	-7.900,00		0,00	0,00
<b>11000.26100</b>	<b>Stundungszinsen</b>							<b>Verf.-Ber.: 32</b>	
115,00	0,00	0,00	0,00	0,00	364,00	30,00	449,00	200,00	164,00
0,00			0,00	0,00	0,00	364,00		0,00	0,00
<b>11000.26101</b>	<b>Rückforderungsszinsen</b>							<b>Verf.-Ber.: 32</b>	
0,00	0,00	0,00	0,00	0,00	82,72	82,72	0,00	0,00	82,72
0,00			0,00	0,00	0,00	82,72		0,00	0,00
<b>Zwischensumme</b>	<b>Einnahme:</b>								
<b>61.666,61</b>	<b>31.944,81</b>	<b>0,00</b>	<b>0,00</b>	<b>0,00</b>	<b>110.048,41</b>	<b>127.165,92</b>	<b>12.604,29</b>	<b>76.300,00</b>	<b>33.748,41</b>
<b>0,00</b>			<b>0,00</b>	<b>0,00</b>	<b>0,00</b>	<b>78.103,60</b>		<b>0,00</b>	<b>0,00</b>
<b>11000.41000</b>	<b>Dienstbezüge für Beamte</b>							<b>Haushaltsvermerk: SN 1</b>	<b>Verf.-Ber.: 10</b>
0,00	0,00	0,00	0,00	0,00	221.627,90	221.627,90	0,00	185.400,00	36.227,90
0,00			0,00	0,00	0,00	221.627,90		0,00	0,00
<b>11000.41400</b>	<b>Dienstbezüge für Angestellte</b>							<b>Haushaltsvermerk: SN 1</b>	<b>Verf.-Ber.: 10</b>
0,00	0,00	0,00	0,00	0,00	371.345,10	371.345,10	0,00	277.800,00	93.545,10
0,00			0,00	0,00	0,00	371.345,10		0,00	0,00
<b>11000.43400</b>	<b>Beiträge zu Versorgungskassen für Angestellte</b>							<b>Haushaltsvermerk: SN 1</b>	<b>Verf.-Ber.: 10</b>
0,00	0,00	0,00	0,00	0,00	12.562,30	12.562,30	0,00	14.200,00	-1.637,70
0,00			0,00	0,00	0,00	12.562,30		0,00	0,00
<b>11000.44400</b>	<b>Beiträge zur gesetzlichen Sozialversicherung für Angestellte</b>							<b>Haushaltsvermerk: SN 1</b>	<b>Verf.-Ber.: 10</b>
0,00	0,00	0,00	0,00	0,00	75.562,75	75.562,75	0,00	55.900,00	19.662,75
0,00			0,00	0,00	0,00	75.562,75		0,00	0,00
<b>11000.50060</b>	<b>Unterhaltung der Obdachlosenwohnungen</b>							<b>Haushaltsvermerk: 1</b>	<b>Verf.-Ber.: 32</b>
0,00	0,00	0,00	0,00	0,00	248,21	248,21	0,00	2.000,00	-1.751,79
0,00			0,00	0,00	0,00	248,21		0,00	0,00
<b>11000.52003</b>	<b>Geräte, Ausstattungen und Ausrüstungsgegenstände bis 150,00 €Netto</b>							<b>Haushaltsvermerk: 1</b>	<b>Verf.-Ber.: 10</b>
0,00	0,00	0,00	0,00	0,00	1.826,07	1.826,07	0,00	900,00	926,07
0,00			0,00	0,00	0,00	1.826,07		0,00	0,00
<b>11000.52006</b>	<b>Geräte, Ausstattungen und Ausrüstungsgegenstände ab 150,01 €bis 410,00 € Netto</b>							<b>Haushaltsvermerk: 1</b>	<b>Verf.-Ber.: 10</b>
0,00	0,00	0,00	0,00	0,00	949,35	949,35	0,00	200,00	749,35
0,00			0,00	0,00	0,00	949,35		0,00	0,00

# Jahresrechnung Verwaltungshaushalt 2010 (in EUR)

Kassenreste	Abgänge auf Kassenreste	HH-Reste	Abgänge auf HH-Reste	HH-Reste Übernahme	Anordnungs-soll	Ist	Neue Kassenreste	HH-Ansatz +Nachträge	mehr+weniger-
Globalber. Vorjahr			Anordnungen auf HH-Reste	Neue HH-Reste	Globalber. lfd. Jahr	Rech.-Erg.		Soll-übertrag	üpl./apl.
<b>11000</b>	<b>Ordnungsamt (pflicht)</b>								
<b>11000.53020</b>	<b>Miete für Obdachlosenwohnungen</b>								
	0,00	0,00	0,00	0,00	52.103,18	51.898,18	205,00	63.000,00	-10.896,82
	0,00		0,00	0,00	0,00	52.103,18		0,00	0,00
<b>11000.53100</b>	<b>Mieten und Pachten</b>								
	0,00	0,00	0,00	0,00	513,22	513,22	0,00	1.200,00	-686,78
	0,00		0,00	0,00	0,00	513,22		0,00	0,00
<b>11000.55001</b>	<b>Unterhaltung der städtischen Fahrzeuge und Arbeitsmaschinen</b>								
	0,00	0,00	0,00	0,00	11.556,83	11.275,72	281,11	9.100,00	2.456,83
	0,00		0,00	0,00	0,00	11.556,83		0,00	0,00
<b>11000.55201</b>	<b>Kraftfahrzeugsteuer</b>								
	0,00	0,00	0,00	0,00	718,00	718,00	0,00	800,00	-82,00
	0,00		0,00	0,00	0,00	718,00		0,00	0,00
<b>11000.56200</b>	<b>Aus- und Fortbildung für allgemeine ordnungsbehördliche Aufgaben</b>								
	0,00	0,00	0,00	0,00	1.247,15	1.247,15	0,00	1.500,00	-252,85
	0,00		0,00	0,00	0,00	1.247,15		0,00	0,00
<b>11000.56202</b>	<b>Aus- und Fortbildung für die zentrale Bußgeldstelle</b>								
	0,00	0,00	0,00	0,00	612,85	612,85	0,00	1.500,00	-887,15
	0,00		0,00	0,00	0,00	612,85		0,00	0,00
<b>11000.56204</b>	<b>Aus- und Fortbildung für gewerbliche Maßnahmen</b>								
	0,00	0,00	0,00	0,00	375,00	375,00	0,00	2.000,00	-1.625,00
	0,00		0,00	0,00	0,00	375,00		0,00	0,00
<b>11000.63000</b>	<b>Sonstige Sachausgaben für allgemeine behördliche Aufgaben</b>								
	0,00	0,00	0,00	0,00	60.469,14	60.469,14	0,00	55.000,00	5.469,14
	0,00		0,00	0,00	0,00	60.469,14		0,00	0,00
<b>11000.63020</b>	<b>Sonstige Sachkosten für sonstige interne Serviceleistungen</b>								
	0,00	0,00	0,00	0,00	339,59	330,78	8,81	800,00	-6.760,41
	0,00		0,00	0,00	0,00	339,59		6.300,00	0,00
<b>11000.65111</b>	<b>Büromaterial</b>								
	0,00	0,00	0,00	0,00	916,58	916,58	0,00	900,00	16,58
	0,00		0,00	0,00	0,00	916,58		0,00	0,00
<b>11000.65112</b>	<b>Vordrucke/Drucksachen</b>								
	0,00	0,00	0,00	0,00	344,74	344,74	0,00	300,00	44,74
	0,00		0,00	0,00	0,00	344,74		0,00	0,00

# Jahresrechnung Verwaltungshaushalt 2010 (in EUR)

Kassenreste	Abgänge auf Kassenreste	HH-Reste	Abgänge auf HH-Reste	HH-Reste Übernahme	Anordnungs-soll	Ist	Neue Kassenreste	HH-Ansatz +Nachträge	mehr+ weniger-
Globalber. Vorjahr			Anordnungen auf HH-Reste	Neue HH-Reste	Globalber. lfd. Jahr	Rech.-Erg.		Soll-übertrag	üpl.-/apl.
<b>11000</b>	<b>Ordnungsamt (pflicht)</b>								
<b>11000.65113</b>	<b>Literatur/Zeitschriften</b>								
							Haushaltsvermerk: 1	Verf.-Ber.: 32	
0,00	0,00	0,00	0,00	0,00	3.206,23	2.970,47	235,76	2.800,00	406,23
0,00			0,00	0,00	0,00	3.206,23		0,00	0,00
<b>11000.65201</b>	<b>Post- und Fernmeldegebühren</b>								
							Haushaltsvermerk: 1	Verf.-Ber.: 10	
0,00	0,00	0,00	0,00	0,00	6.473,24	6.285,56	187,68	6.500,00	-26,76
0,00			0,00	0,00	0,00	6.473,24		0,00	0,00
<b>11000.65400</b>	<b>Reisekosten für allgemeine ordnungsbehördliche Aufgaben</b>								
							Haushaltsvermerk: 1	Verf.-Ber.: 32	
0,00	0,00	0,00	0,00	0,00	360,70	360,70	0,00	800,00	-439,30
0,00			0,00	0,00	0,00	360,70		0,00	0,00
<b>11000.65402</b>	<b>Reisekosten für Busgeldstelle</b>								
							Haushaltsvermerk: 1	Verf.-Ber.: 32	
0,00	0,00	0,00	0,00	0,00	303,50	303,50	0,00	500,00	-196,50
0,00			0,00	0,00	0,00	303,50		0,00	0,00
<b>11000.65404</b>	<b>Reisekosten für Gewerbeamt</b>								
							Haushaltsvermerk: 1	Verf.-Ber.: 32	
0,00	0,00	0,00	0,00	0,00	0,00	0,00	0,00	1.000,00	-1.000,00
0,00			0,00	0,00	0,00	0,00		0,00	0,00
<b>11000.65500</b>	<b>Gutachten über die Funktionstätigkeit des Taxigewerbes</b>								
							Haushaltsvermerk: 1	Verf.-Ber.: 32	
0,00	0,00	0,00	0,00	0,00	0,00	0,00	0,00	5.000,00	-5.000,00
0,00			0,00	0,00	0,00	0,00		0,00	0,00
<b>11000.67000</b>	<b>Gebührenanteil Auskünfte Gewerbezentralregister</b>								
							Haushaltsvermerk: 1	Verf.-Ber.: 32	
0,00	0,00	0,00	0,00	0,00	1.153,68	1.153,68	0,00	1.300,00	-146,32
0,00			0,00	0,00	0,00	1.153,68		0,00	0,00
<b>Zwischensumme</b>	<b>Ausgabe:</b>								
<b>0,00</b>	<b>0,00</b>	<b>0,00</b>	<b>0,00</b>	<b>0,00</b>	<b>824.815,31</b>	<b>823.896,95</b>	<b>918,36</b>	<b>690.400,00</b>	<b>128.115,31</b>
<b>0,00</b>			<b>0,00</b>	<b>0,00</b>	<b>0,00</b>	<b>824.815,31</b>		<b>6.300,00</b>	<b>0,00</b>
<b>Summe UA</b>	<b>Einnahme:</b>								
<b>61.666,61</b>	<b>31.944,81</b>	<b>0,00</b>	<b>0,00</b>	<b>0,00</b>	<b>110.048,41</b>	<b>127.165,92</b>	<b>12.604,29</b>	<b>76.300,00</b>	<b>33.748,41</b>
<b>0,00</b>			<b>0,00</b>	<b>0,00</b>	<b>0,00</b>	<b>78.103,60</b>		<b>0,00</b>	<b>0,00</b>
<b>Summe UA</b>	<b>Ausgabe:</b>								
<b>0,00</b>	<b>0,00</b>	<b>0,00</b>	<b>0,00</b>	<b>0,00</b>	<b>824.815,31</b>	<b>823.896,95</b>	<b>918,36</b>	<b>690.400,00</b>	<b>128.115,31</b>
<b>0,00</b>			<b>0,00</b>	<b>0,00</b>	<b>0,00</b>	<b>824.815,31</b>		<b>6.300,00</b>	<b>0,00</b>
<b>Summe UA</b>	<b>Differenz:</b>								
<b>61.666,61</b>	<b>31.944,81</b>	<b>0,00</b>	<b>0,00</b>	<b>0,00</b>	<b>-714.766,90</b>	<b>-696.731,03</b>	<b>11.685,93</b>	<b>-614.100,00</b>	<b>-94.366,90</b>
<b>0,00</b>			<b>0,00</b>	<b>0,00</b>	<b>0,00</b>	<b>-746.711,71</b>		<b>-6.300,00</b>	<b>0,00</b>



# Jahresrechnung Verwaltungshaushalt 2010 (in EUR)

Kassenreste	Abgänge auf Kassenreste	HH-Reste	Abgänge auf HH-Reste	HH-Reste Übernahme	Anordnungs-soll	Ist	Neue Kassenreste	HH-Ansatz +Nachträge	mehr+weniger-
Globalber. Vorjahr			Anordnungen auf HH-Reste	Neue HH-Reste	Globalber. lfd. Jahr	Rech.-Erg.		Soll-übertrag	üpl.-/apl.
<b>11100</b>	<b>Bußgeldstelle (pflicht)</b>								
<b>11100.26000</b>	<b>Verwarnungs- und Bußgelder (Personenkonten)</b>							<b>Verf.-Ber.: 32</b>	
90.759,79	11.640,52	0,00	0,00	0,00	512.413,81	553.593,99	37.939,09	525.000,00	-12.586,19
0,00			0,00	0,00	0,00	500.773,29		0,00	0,00
<b>11100.26010</b>	<b>Geldbußen nach dem OWIG (Sonstiges)</b>							<b>Verf.-Ber.: 32</b>	
7.153,96	919,64	0,00	0,00	0,00	11.617,46	8.554,89	9.296,89	6.000,00	5.617,46
0,00			0,00	0,00	0,00	10.697,82		0,00	0,00
<b>Zwischensumme</b>	<b>Einnahme:</b>								
<b>97.913,75</b>	<b>12.560,16</b>	<b>0,00</b>	<b>0,00</b>	<b>0,00</b>	<b>524.031,27</b>	<b>562.148,88</b>	<b>47.235,98</b>	<b>531.000,00</b>	<b>-6.968,73</b>
<b>0,00</b>			<b>0,00</b>	<b>0,00</b>	<b>0,00</b>	<b>511.471,11</b>		<b>0,00</b>	<b>0,00</b>
<b>11100.41000</b>	<b>Dienstbezüge für Beamte</b>							<b>Haushaltsvermerk: SN 1</b>	<b>Verf.-Ber.: 10</b>
0,00	0,00	0,00	0,00	0,00	49.812,24	49.812,24	0,00	92.400,00	-42.587,76
0,00			0,00	0,00	0,00	49.812,24		0,00	0,00
<b>11100.41400</b>	<b>Dienstbezüge für Angestellte</b>							<b>Haushaltsvermerk: SN 1</b>	<b>Verf.-Ber.: 10</b>
0,00	0,00	0,00	0,00	0,00	26.102,23	26.102,23	0,00	59.900,00	-33.797,77
0,00			0,00	0,00	0,00	26.102,23		0,00	0,00
<b>11100.43400</b>	<b>Beiträge zu Versorgungskassen für Angestellte</b>							<b>Haushaltsvermerk: SN 1</b>	<b>Verf.-Ber.: 10</b>
0,00	0,00	0,00	0,00	0,00	848,40	848,40	0,00	3.100,00	-2.251,60
0,00			0,00	0,00	0,00	848,40		0,00	0,00
<b>11100.44400</b>	<b>Beiträge zur gesetzlichen Sozialversicherun für Angestellte</b>							<b>Haushaltsvermerk: SN 1</b>	<b>Verf.-Ber.: 10</b>
0,00	0,00	0,00	0,00	0,00	5.125,04	5.125,04	0,00	12.100,00	-6.974,96
0,00			0,00	0,00	0,00	5.125,04		0,00	0,00
<b>11100.52003</b>	<b>Geräte, Ausstattungen und Ausrüstungsgegenstände bis 150,00 €Netto</b>							<b>Haushaltsvermerk: 1</b>	<b>Verf.-Ber.: 10</b>
0,00	0,00	0,00	0,00	0,00	51,68	51,68	0,00	400,00	-348,32
0,00			0,00	0,00	0,00	51,68		0,00	0,00
<b>11100.53011</b>	<b>Miete Handfassungsgeräte ruhender Verkehr</b>							<b>Haushaltsvermerk: 1</b>	<b>Verf.-Ber.: 32</b>
0,00	0,00	0,00	0,00	0,00	4.407,24	4.407,24	0,00	3.500,00	907,24
0,00			0,00	0,00	0,00	4.407,24		0,00	0,00
<b>11100.53100</b>	<b>Mieten und Pachten</b>							<b>Haushaltsvermerk: 1</b>	<b>Verf.-Ber.: 10</b>
0,00	0,00	0,00	0,00	0,00	13,42	13,42	0,00	300,00	-286,58
0,00			0,00	0,00	0,00	13,42		0,00	0,00
<b>11100.56000</b>	<b>Dienst- und Schutzkleidung</b>							<b>Haushaltsvermerk: 1</b>	<b>Verf.-Ber.: 32</b>
0,00	0,00	0,00	0,00	0,00	3.758,87	3.758,87	0,00	3.600,00	158,87
0,00			0,00	0,00	0,00	3.758,87		0,00	0,00

# Jahresrechnung Verwaltungshaushalt 2010 (in EUR)

Kassenreste	Abgänge auf Kassenreste	HH-Reste	Abgänge auf HH-Reste	HH-Reste Übernahme	Anordnungs-soll	Ist	Neue Kassenreste	HH-Ansatz +Nachträge	mehr+weniger-	
Globalber. Vorjahr			Anordnungen auf HH-Reste	Neue HH-Reste	Globalber. lfd. Jahr	Rech.-Erg.		Soll-übertrag	üpl./apl.	
<b>11100</b>	<b>Bußgeldstelle (pflicht)</b>									
<b>11100.63020</b>	<b>Sonstige Sachkosten</b>						<b>Haushaltsvermerk: 1</b>	<b>Verf.-Ber.: 10</b>		
	0,00	0,00	0,00	0,00	0,00	37,99	34,38	3,61	100,00	-62,01
	0,00		0,00	0,00	0,00	0,00	37,99		0,00	0,00
<b>11100.63410</b>	<b>Fachbezogene Sachausgaben für zentralen Außen-, Ermittlungs- und Vollzugsdienst</b>						<b>Haushaltsvermerk: 1</b>	<b>Verf.-Ber.: 32</b>		
	0,00	0,00	0,00	0,00	0,00	5.151,75	5.151,75	0,00	8.000,00	-2.848,25
	0,00		0,00	0,00	0,00	0,00	5.151,75		0,00	0,00
<b>11100.65111</b>	<b>Büromaterial</b>						<b>Haushaltsvermerk: 1</b>	<b>Verf.-Ber.: 32</b>		
	0,00	0,00	0,00	0,00	0,00	956,42	740,14	216,28	700,00	256,42
	0,00		0,00	0,00	0,00	0,00	956,42		0,00	0,00
<b>11100.65112</b>	<b>Vordrucke/Drucksachen</b>						<b>Haushaltsvermerk: 1</b>	<b>Verf.-Ber.: 10</b>		
	0,00	0,00	0,00	0,00	0,00	254,42	254,42	0,00	700,00	-445,58
	0,00		0,00	0,00	0,00	0,00	254,42		0,00	0,00
<b>11100.65113</b>	<b>Literatur/Zeitschriften</b>						<b>Haushaltsvermerk: 1</b>	<b>Verf.-Ber.: 32</b>		
	0,00	0,00	0,00	0,00	0,00	0,00	0,00	0,00	500,00	-500,00
	0,00		0,00	0,00	0,00	0,00	0,00		0,00	0,00
<b>11100.65201</b>	<b>Post- und Fernmeldegebühren</b>						<b>Haushaltsvermerk: 1</b>	<b>Verf.-Ber.: 10</b>		
	0,00	0,00	0,00	0,00	0,00	31.880,64	30.258,57	1.622,07	27.400,00	4.480,64
	0,00		0,00	0,00	0,00	0,00	31.880,64		0,00	0,00
<b>Zwischensumme</b>	<b>Ausgabe:</b>									
	0,00	0,00	0,00	0,00	0,00	128.400,34	126.558,38	1.841,96	212.700,00	-84.299,66
	0,00		0,00	0,00	0,00	0,00	128.400,34		0,00	0,00
<b>Summe UA</b>	<b>Einnahme:</b>									
	97.913,75	12.560,16	0,00	0,00	0,00	524.031,27	562.148,88	47.235,98	531.000,00	-6.968,73
	0,00		0,00	0,00	0,00	0,00	511.471,11		0,00	0,00
<b>Summe UA</b>	<b>Ausgabe:</b>									
	0,00	0,00	0,00	0,00	0,00	128.400,34	126.558,38	1.841,96	212.700,00	-84.299,66
	0,00		0,00	0,00	0,00	0,00	128.400,34		0,00	0,00
<b>Summe UA</b>	<b>Differenz:</b>									
	97.913,75	12.560,16	0,00	0,00	0,00	395.630,93	435.590,50	45.394,02	318.300,00	77.330,93
	0,00		0,00	0,00	0,00	0,00	383.070,77		0,00	0,00

# Jahresrechnung Verwaltungshaushalt 2010 (in EUR)

Kassenreste	Abgänge auf Kassenreste	HH-Reste	Abgänge auf HH-Reste	HH-Reste Übernahme	Anordnungs-soll	Ist	Neue Kassenreste	HH-Ansatz +Nachträge	mehr+ weniger-
Globalber. Vorjahr			Anordnungen auf HH-Reste	Neue HH-Reste	Globalber. lfd. Jahr	Rech.-Erg.		Soll-übertrag	üpl./apl.
<b>11300</b>	<b>Umweltschutz (allg. Verwaltungsaufgaben)</b>								
<b>11300.65500</b>	<b>Überprüfung belasteter Standorte Chemische Fabrik</b>								
							<b>Haushaltsvermerk: 1</b>	<b>Verf.-Ber.: 65</b>	
0,00	0,00	5.837,98	0,00	0,00	8.768,09	14.606,07	0,00	12.000,00	-3.231,91
0,00			5.837,98	0,00	0,00	8.768,09		0,00	0,00
<b>Zwischensumme</b>	<b>Ausgabe:</b>								
0,00	0,00	5.837,98	0,00	0,00	8.768,09	14.606,07	0,00	12.000,00	-3.231,91
0,00			5.837,98	0,00	0,00	8.768,09		0,00	0,00
<b>Summe UA</b>	<b>Einnahme:</b>								
0,00	0,00	0,00	0,00	0,00	0,00	0,00	0,00	0,00	0,00
0,00			0,00	0,00	0,00	0,00		0,00	0,00
<b>Summe UA</b>	<b>Ausgabe:</b>								
0,00	0,00	5.837,98	0,00	0,00	8.768,09	14.606,07	0,00	12.000,00	-3.231,91
0,00			5.837,98	0,00	0,00	8.768,09		0,00	0,00
<b>Summe UA</b>	<b>Differenz:</b>								
0,00	0,00	-5.837,98	0,00	0,00	-8.768,09	-14.606,07	0,00	-12.000,00	3.231,91
0,00			-5.837,98	0,00	0,00	-8.768,09		0,00	0,00

# Jahresrechnung Verwaltungshaushalt 2010 (in EUR)

Kassenreste	Abgänge auf Kassenreste	HH-Reste	Abgänge auf HH-Reste	HH-Reste Übernahme	Anordnungs-soll	Ist	Neue Kassenreste	HH-Ansatz +Nachträge	mehr+ weniger-	
Globalber. Vorjahr			Anordnungen auf HH-Reste	Neue HH-Reste	Globalber. lfd. Jahr	Rech.-Erg.		Soll-übertrag	üpl./apl.	
<b>11400</b>	<b>Pass- und Meldewesen (pflicht)</b>									
<b>11400.10000</b>	<b>Verwaltungsgebühren Pass- und Meldewesen</b>									
	0,00	0,00	0,00	0,00	0,00	149.399,50	149.399,50	0,00	108.000,00	41.399,50
	0,00		0,00	0,00	0,00	0,00	149.399,50	0,00	0,00	0,00
<b>11400.10001</b>	<b>Verwaltungsgebühren Gewerbeab-/ummeldungen und Auskünfte Gewerberegister (PK)</b>									
	972,50	972,50	0,00	0,00	0,00	0,00	552,59	-552,59	0,00	0,00
	0,00		0,00	0,00	0,00	0,00	-972,50	0,00	0,00	0,00
<b>11400.10002</b>	<b>Auskunftsgebühren</b>									
	16,00	0,00	0,00	0,00	0,00	2.707,00	2.748,53	-25,53	2.000,00	707,00
	0,00		0,00	0,00	0,00	0,00	2.707,00	0,00	0,00	0,00
<b>11400.10003</b>	<b>Parkausweisgebühren</b>									
	0,00	0,00	0,00	0,00	0,00	26.232,15	26.232,15	0,00	13.000,00	13.232,15
	0,00		0,00	0,00	0,00	0,00	26.232,15	0,00	0,00	0,00
<b>11400.13000</b>	<b>Versteigerung und Abgabe von Fundsachen</b>									
	0,00	0,00	0,00	0,00	0,00	455,28	455,28	0,00	500,00	-44,72
	0,00		0,00	0,00	0,00	0,00	455,28	0,00	0,00	0,00
<b>11400.15000</b>	<b>Sonstige Verwaltungs- und Betriebseinnahmen</b>									
	0,00	0,00	0,00	0,00	0,00	638,55	638,55	0,00	600,00	38,55
	0,00		0,00	0,00	0,00	0,00	638,55	0,00	0,00	0,00
<b>11400.16800</b>	<b>Erstattungen sächlicher Ausgaben (übr. Bereiche)</b>									
	0,00	0,00	0,00	0,00	0,00	66,00	0,00	66,00	100,00	-34,00
	0,00		0,00	0,00	0,00	0,00	66,00	0,00	0,00	0,00
<b>11400.16801</b>	<b>Erstattungen sächlicher Ausgaben (übr. Bereiche)</b>									
	0,00	0,00	0,00	0,00	0,00	0,00	0,00	0,00	100,00	-100,00
	0,00		0,00	0,00	0,00	0,00	0,00	0,00	0,00	0,00
<b>Zwischensumme</b>	<b>Einnahme:</b>									
	<b>988,50</b>	<b>972,50</b>	<b>0,00</b>	<b>0,00</b>	<b>0,00</b>	<b>179.498,48</b>	<b>180.026,60</b>	<b>-512,12</b>	<b>124.300,00</b>	<b>55.198,48</b>
	<b>0,00</b>		<b>0,00</b>	<b>0,00</b>	<b>0,00</b>	<b>0,00</b>	<b>178.525,98</b>		<b>0,00</b>	<b>0,00</b>
<b>11400.41000</b>	<b>Dienstbezüge für Beamte</b>									
	0,00	0,00	0,00	0,00	0,00	87.113,80	87.113,80	0,00	78.700,00	8.413,80
	0,00		0,00	0,00	0,00	0,00	87.113,80	0,00	0,00	0,00
<b>11400.41400</b>	<b>Dienstbezüge für Angestellte</b>									
	0,00	0,00	0,00	0,00	0,00	293.759,70	293.759,70	0,00	305.800,00	-12.040,30
	0,00		0,00	0,00	0,00	0,00	293.759,70	0,00	0,00	0,00

# Jahresrechnung Verwaltungshaushalt 2010 (in EUR)

Kassenreste	Abgänge auf Kassenreste	HH-Reste	Abgänge auf HH-Reste	HH-Reste Übernahme	Anordnungs-soll	Ist	Neue Kassenreste	HH-Ansatz +Nachträge	mehr+weniger-	
Globalber. Vorjahr			Anordnungen auf HH-Reste	Neue HH-Reste	Globalber. lfd. Jahr	Rech.-Erg.		Soll-übertrag	üpl./apl.	
<b>11400</b>	<b>Pass- und Meldewesen (pflicht)</b>									
<b>11400.43400</b>	<b>Beiträge zu Versorgungskassen für Angestellte</b>									
	0,00	0,00	0,00	0,00	0,00	9.532,01	9.532,01	0,00	15.700,00	-6.167,99
	0,00		0,00	0,00	0,00	0,00	9.532,01	0,00	0,00	0,00
<b>11400.44400</b>	<b>Beiträge zur gesetzlichen Sozialversicherung für Angestellte</b>									
	0,00	0,00	0,00	0,00	0,00	58.983,97	58.983,97	0,00	61.400,00	-2.416,03
	0,00		0,00	0,00	0,00	0,00	58.983,97	0,00	0,00	0,00
<b>11400.50103</b>	<b>Wartung und Revision für sonstige interne Serviceleistung</b>									
	0,00	0,00	0,00	0,00	0,00	0,00	0,00	0,00	200,00	-200,00
	0,00		0,00	0,00	0,00	0,00	0,00	0,00	0,00	0,00
<b>11400.52003</b>	<b>Unterhaltung von Geräte, Ausstattungen und Ausrüstungsgegenstände</b>									
	0,00	0,00	5.792,17	3.762,67	0,00	0,00	2.029,50	0,00	800,00	-800,00
	0,00			2.029,50	0,00	0,00	-3.762,67	0,00	0,00	0,00
<b>11400.52006</b>	<b>Geräte, Ausstattungen und Ausrüstungsgegenstände ab 150,01 € bis 410,00 € Netto für zentrale Beschaffung und Lagerhaltung</b>									
	0,00	0,00	1.000,00	777,47	0,00	0,00	222,53	0,00	400,00	-400,00
	0,00			222,53	0,00	0,00	-777,47	0,00	0,00	0,00
<b>11400.53100</b>	<b>Mieten und Pachten</b>									
	0,00	0,00	0,00	0,00	0,00	620,62	620,62	0,00	1.100,00	-479,38
	0,00		0,00	0,00	0,00	0,00	620,62	0,00	0,00	0,00
<b>11400.55001</b>	<b>Unterhaltung der städtischen Fahrzeuge und Arbeitsmaschinen</b>									
	0,00	0,00	0,00	0,00	0,00	221,04	221,04	0,00	100,00	121,04
	0,00		0,00	0,00	0,00	0,00	221,04	0,00	0,00	0,00
<b>11400.56200</b>	<b>Aus- und Fortbildung für Service-Leistungen</b>									
	0,00	0,00	600,00	200,00	0,00	0,00	400,00	0,00	100,00	-100,00
	0,00			400,00	0,00	0,00	-200,00	0,00	0,00	0,00
<b>11400.56201</b>	<b>Aus- und Fortbildung für Pass- und Meldewesen</b>									
	0,00	0,00	1.000,00	0,00	0,00	1.663,30	2.663,30	0,00	1.500,00	163,30
	0,00			1.000,00	0,00	0,00	1.663,30	0,00	0,00	0,00
<b>11400.56202</b>	<b>Aus- und Fortbildung für Angelegenheiten der Lohnsteuerregistratur</b>									
	0,00	0,00	0,00	0,00	0,00	0,00	0,00	0,00	500,00	-500,00
	0,00		0,00	0,00	0,00	0,00	0,00	0,00	0,00	0,00
<b>11400.63020</b>	<b>Sonstige Sachkosten</b>									
	0,00	0,00	0,00	0,00	0,00	169,52	162,63	6,89	400,00	-230,48
	0,00		0,00	0,00	0,00	0,00	169,52	0,00	0,00	0,00

# Jahresrechnung Verwaltungshaushalt 2010 (in EUR)

Kassenreste	Abgänge auf Kassenreste	HH-Reste	Abgänge auf HH-Reste	HH-Reste Übernahme	Anordnungs-soll	Ist	Neue Kassenreste	HH-Ansatz +Nachträge	mehr+weniger-	
Globalber. Vorjahr			Anordnungen auf HH-Reste	Neue HH-Reste	Globalber. lfd. Jahr	Rech.-Erg.		Soll-übertrag	üpl./apl.	
<b>11400</b>	<b>Pass- und Meldewesen (pflicht)</b>									
<b>11400.65000</b>	<b>Geschäftsausgaben für Pass- und Meldewesen</b>									
	0,00	0,00	20.000,00	0,00	0,00	67.495,75	77.772,26	9.723,49	75.900,00	-1.104,25
	0,00			20.000,00	0,00	0,00	67.495,75		-7.300,00	0,00
<b>11400.65001</b>	<b>Geschäftsausgaben für das Begrüßungsgeld</b>									
	0,00	0,00	0,00	0,00	0,00	0,00	0,00	0,00	100,00	-100,00
	0,00			0,00	0,00	0,00	0,00		0,00	0,00
<b>11400.65002</b>	<b>Geschäftsausgaben Parkausweise</b>									
	0,00	0,00	0,00	0,00	0,00	71,37	71,37	0,00	500,00	-428,63
	0,00			0,00	0,00	0,00	71,37		0,00	0,00
<b>11400.65003</b>	<b>Geschäftsausgaben Begrüßungspakete</b>									
	0,00	0,00	0,00	0,00	0,00	0,00	0,00	0,00	1.500,00	-1.500,00
	0,00			0,00	0,00	0,00	0,00		0,00	0,00
<b>11400.65111</b>	<b>Büromaterial für zentrale Beschaffung und Lagerhaltung</b>									
	0,00	0,00	0,00	0,00	0,00	1.483,43	1.483,43	0,00	1.000,00	483,43
	0,00			0,00	0,00	0,00	1.483,43		0,00	0,00
<b>11400.65112</b>	<b>Geschäftsvordrucke</b>									
	0,00	0,00	0,00	0,00	0,00	2.933,18	2.933,18	0,00	2.800,00	133,18
	0,00			0,00	0,00	0,00	2.933,18		0,00	0,00
<b>11400.65113</b>	<b>Literatur/Zeitschriften</b>									
	0,00	0,00	0,00	0,00	0,00	1.341,29	1.341,29	0,00	1.700,00	-358,71
	0,00			0,00	0,00	0,00	1.341,29		0,00	0,00
<b>11400.65201</b>	<b>Post- und Fernmeldegebühren</b>									
	0,00	0,00	0,00	0,00	0,00	4.129,67	3.994,85	134,82	10.000,00	-5.870,33
	0,00			0,00	0,00	0,00	4.129,67		0,00	0,00
<b>11400.65400</b>	<b>Reisekosten für Serviceleistungen</b>									
	0,00	0,00	0,00	0,00	0,00	64,80	64,80	0,00	100,00	-35,20
	0,00			0,00	0,00	0,00	64,80		0,00	0,00
<b>11400.65401</b>	<b>Reisekosten für Aufgaben des Pass- und Meldewesen</b>									
	0,00	0,00	0,00	0,00	0,00	327,50	327,50	0,00	800,00	-972,50
	0,00			0,00	0,00	0,00	327,50		500,00	0,00
<b>11400.65402</b>	<b>Reisekosten für Lohnsteuerregistratur</b>									
	0,00	0,00	500,00	500,00	0,00	0,00	0,00	0,00	300,00	200,00
	0,00			0,00	0,00	0,00	-500,00		-500,00	0,00

# Jahresrechnung Verwaltungshaushalt 2010 (in EUR)

Kassenreste	Abgänge auf Kassenreste	HH-Reste	Abgänge auf HH-Reste	HH-Reste Übernahme	Anordnungs-soll	Ist	Neue Kassenreste	HH-Ansatz +Nachträge	mehr+ weniger-
Globalber. Vorjahr			Anordnungen auf HH-Reste	Neue HH-Reste	Globalber. lfd. Jahr	Rech.-Erg.		Soll-übertrag	üpl./apl.
<b>11400</b>	<b>Pass- und Meldewesen (pflicht)</b>								
<b>11400.71800</b>	<b>Begrüßungsgeld</b>								
							<b>Haushaltsvermerk: 1</b>	<b>Verf.-Ber.: 15</b>	
0,00	0,00	0,00	0,00	0,00	57.250,00	57.120,00	130,00	56.000,00	1.250,00
0,00			0,00	0,00	0,00	57.250,00		0,00	0,00
<b>Zwischensumme</b>	<b>Ausgabe:</b>								
0,00	0,00	28.892,17	5.240,14	0,00	587.160,95	600.817,78	9.995,20	617.400,00	-22.939,05
0,00			23.652,03	0,00	0,00	581.920,81		-7.300,00	0,00
<b>Summe UA</b>	<b>Einnahme:</b>								
988,50	972,50	0,00	0,00	0,00	179.498,48	180.026,60	-512,12	124.300,00	55.198,48
0,00			0,00	0,00	0,00	178.525,98		0,00	0,00
<b>Summe UA</b>	<b>Ausgabe:</b>								
0,00	0,00	28.892,17	5.240,14	0,00	587.160,95	600.817,78	9.995,20	617.400,00	-22.939,05
0,00			23.652,03	0,00	0,00	581.920,81		-7.300,00	0,00
<b>Summe UA</b>	<b>Differenz:</b>								
988,50	972,50	-28.892,17	-5.240,14	0,00	-407.662,47	-420.791,18	-10.507,32	-493.100,00	78.137,53
0,00			-23.652,03	0,00	0,00	-403.394,83		7.300,00	0,00

# Jahresrechnung Verwaltungshaushalt 2010 (in EUR)

Kassenreste	Abgänge auf Kassenreste	HH-Reste	Abgänge auf HH-Reste	HH-Reste Übernahme	Anordnungs-soll	Ist	Neue Kassenreste	HH-Ansatz +Nachträge	mehr+ weniger-
Globalber. Vorjahr			Anordnungen auf HH-Reste	Neue HH-Reste	Globalber. lfd. Jahr	Rech.-Erg.		Soll-übertrag	üpl./apl.
<b>12000</b>	<b>Umweltschutzmaßnahmen</b>								
<b>12000.56200</b>	<b>Aus- und Fortbildung</b>								
							Haushaltsvermerk: 1	Verf.-Ber.: 61	
0,00	0,00	0,00	0,00	0,00	0,00	0,00	0,00	500,00	-500,00
0,00			0,00	0,00	0,00	0,00	0,00	0,00	0,00
<b>12000.71800</b>	<b>Zuweisungen und Zuschüsse an übrige Bereiche</b>								
							Haushaltsvermerk: 1	Verf.-Ber.: 61	
0,00	0,00	0,00	0,00	0,00	4.935,00	4.935,00	0,00	4.800,00	135,00
0,00			0,00	0,00	0,00	4.935,00		0,00	0,00
<b>Zwischensumme</b>	<b>Ausgabe:</b>								
0,00	0,00	0,00	0,00	0,00	4.935,00	4.935,00	0,00	5.300,00	-365,00
0,00			0,00	0,00	0,00	4.935,00		0,00	0,00
<b>Summe UA</b>	<b>Einnahme:</b>								
0,00	0,00	0,00	0,00	0,00	0,00	0,00	0,00	0,00	0,00
0,00			0,00	0,00	0,00	0,00		0,00	0,00
<b>Summe UA</b>	<b>Ausgabe:</b>								
0,00	0,00	0,00	0,00	0,00	4.935,00	4.935,00	0,00	5.300,00	-365,00
0,00			0,00	0,00	0,00	4.935,00		0,00	0,00
<b>Summe UA</b>	<b>Differenz:</b>								
0,00	0,00	0,00	0,00	0,00	-4.935,00	-4.935,00	0,00	-5.300,00	365,00
0,00			0,00	0,00	0,00	-4.935,00		0,00	0,00



# Jahresrechnung Verwaltungshaushalt 2010 (in EUR)

Kassenreste	Abgänge auf Kassenreste	HH-Reste	Abgänge auf HH-Reste	HH-Reste Übernahme	Anordnungssoll	Ist	Neue Kassenreste	HH-Ansatz + Nachträge	mehr+ weniger-
Globalber. Vorjahr			Anordnungen auf HH-Reste	Neue HH-Reste	Globalber. lfd. Jahr	Rech.-Erg.		Soll-übertrag	üpl./apl.
<b>13000</b>	<b>Feuerwehr (pflicht)</b>								
<b>13000.11000</b>	<b>Gebühren</b>							<b>Verf.-Ber.: 32</b>	
1.231,16	67,20	0,00	0,00	0,00	37.267,01	30.427,69	8.003,28	25.000,00	12.267,01
0,00			0,00	0,00	0,00	37.199,81		0,00	0,00
<b>13000.13000</b>	<b>Verkaufserlöse</b>							<b>Verf.-Ber.: 32</b>	
0,00	0,00	0,00	0,00	0,00	42,00	42,00	0,00	200,00	-158,00
0,00			0,00	0,00	0,00	42,00		0,00	0,00
<b>13000.14000</b>	<b>Mieten</b>							<b>Verf.-Ber.: 23</b>	
0,00	0,00	0,00	0,00	0,00	92.939,48	103.346,34	-10.406,86	93.600,00	-660,52
0,00			0,00	0,00	0,00	92.939,48		0,00	0,00
<b>13000.14001</b>	<b>Betriebskostenvorauszahlung für neue Feuerwache</b>							<b>Verf.-Ber.: 23</b>	
0,00	0,00	0,00	0,00	0,00	71.827,75	71.827,75	0,00	52.300,00	19.527,75
0,00			0,00	0,00	0,00	71.827,75		0,00	0,00
<b>13000.14002</b>	<b>Betriebskostenvorauszahlung</b>							<b>Verf.-Ber.: 23</b>	
0,00	0,00	0,00	0,00	0,00	3.190,76	3.190,76	0,00	2.200,00	990,76
0,00			0,00	0,00	0,00	3.190,76		0,00	0,00
<b>13000.14010</b>	<b>Saalmiete</b>							<b>Verf.-Ber.: 23</b>	
0,00	0,00	0,00	0,00	0,00	480,00	480,00	0,00	300,00	180,00
0,00			0,00	0,00	0,00	480,00		0,00	0,00
<b>13000.16200</b>	<b>Erstattungen vom Kreis</b>							<b>Verf.-Ber.: 32</b>	
897,59	897,59	0,00	0,00	0,00	0,00	0,00	0,00	0,00	0,00
0,00			0,00	0,00	0,00	-897,59		0,00	0,00
<b>13000.16800</b>	<b>Erstattungen sächlicher Ausgaben (übrige Bereiche)</b>							<b>Verf.-Ber.: 32</b>	
0,00	0,00	0,00	0,00	0,00	1.522,95	1.522,95	0,00	700,00	822,95
0,00			0,00	0,00	0,00	1.522,95		0,00	0,00
<b>13000.16801</b>	<b>Erstattungen sächlicher Ausgaben (übr. Bereiche)</b>						<b>Haushaltsvermerk: 3</b>	<b>Verf.-Ber.: 32</b>	
0,00	0,00	0,00	0,00	0,00	0,00	0,00	0,00	100,00	-100,00
0,00			0,00	0,00	0,00	0,00		0,00	0,00
<b>13000.16802</b>	<b>Erstattungen sächlicher Ausgaben (übr. Bereiche)</b>						<b>Haushaltsvermerk: 3</b>	<b>Verf.-Ber.: 10</b>	
0,00	0,00	0,00	0,00	0,00	0,00	0,00	0,00	100,00	-100,00
0,00			0,00	0,00	0,00	0,00		0,00	0,00
<b>13000.17800</b>	<b>Spenden (übrige Bereiche)</b>							<b>Verf.-Ber.: 20</b>	
0,00	0,00	0,00	0,00	0,00	112,81	112,81	0,00	0,00	112,81
0,00			0,00	0,00	0,00	112,81		0,00	0,00

# Jahresrechnung Verwaltungshaushalt 2010 (in EUR)

Kassenreste	Abgänge auf Kassenreste	HH-Reste	Abgänge auf HH-Reste	HH-Reste Übernahme	Anordnungs-soll	Ist	Neue Kassenreste	HH-Ansatz +Nachträge	mehr+weniger-	
Globalber. Vorjahr			Anordnungen auf HH-Reste	Neue HH-Reste	Globalber. lfd. Jahr	Rech.-Erg.		Soll-übertrag	üpl./apl.	
<b>13000</b>	<b>Feuerwehr (pflicht)</b>									
<b>Zwischensumme</b>	<b>Einnahme:</b>									
2.128,75	964,79	0,00	0,00	0,00	207.382,76	210.950,30	-2.403,58	174.500,00	32.882,76	
0,00			0,00	0,00	0,00	206.417,97		0,00	0,00	
<b>13000.40020</b>	<b>Verdienstausfallerstattung für kostenfreie Einsätze der Feuerwehr</b>						<b>Haushaltsvermerk: 1</b>	<b>Verf.-Ber.: 32</b>		
0,00	0,00	0,00	0,00	0,00	337,50	337,50	0,00	1.500,00	-1.162,50	
0,00			0,00	0,00	0,00	337,50		0,00	0,00	
<b>13000.40030</b>	<b>Entschädigung für ehrenamtlich Tätige für Vorhaltung und Unterhaltung der Feuerwehr</b>						<b>Haushaltsvermerk: 1</b>	<b>Verf.-Ber.: 32</b>		
0,00	0,00	0,00	0,00	0,00	32.900,00	32.900,00	0,00	21.000,00	11.900,00	
0,00			0,00	0,00	0,00	32.900,00		0,00	0,00	
<b>13000.40031</b>	<b>Entschädigung für ehrenamtlich Tätige für kostenfreie Einsätze der Feuerwehr</b>						<b>Haushaltsvermerk: 1</b>	<b>Verf.-Ber.: 32</b>		
0,00	0,00	0,00	0,00	0,00	0,00	0,00	0,00	3.000,00	-3.000,00	
0,00			0,00	0,00	0,00	0,00		0,00	0,00	
<b>13000.41000</b>	<b>Dienstbezüge für Beamte</b>						<b>Haushaltsvermerk: SN 1</b>	<b>Verf.-Ber.: 10</b>		
0,00	0,00	0,00	0,00	0,00	1.248.204,77	1.248.204,77	0,00	1.268.900,00	-20.695,23	
0,00			0,00	0,00	0,00	1.248.204,77		0,00	0,00	
<b>13000.41400</b>	<b>Dienstbezüge für Angestellte</b>						<b>Haushaltsvermerk: SN 1</b>	<b>Verf.-Ber.: 10</b>		
0,00	0,00	0,00	0,00	0,00	29.748,94	29.748,94	0,00	24.900,00	4.848,94	
0,00			0,00	0,00	0,00	29.748,94		0,00	0,00	
<b>13000.43400</b>	<b>Beiträge zu Versorgungskassen für Angestellte</b>						<b>Haushaltsvermerk: SN 1</b>	<b>Verf.-Ber.: 10</b>		
0,00	0,00	0,00	0,00	0,00	834,92	834,92	0,00	1.300,00	-465,08	
0,00			0,00	0,00	0,00	834,92		0,00	0,00	
<b>13000.44400</b>	<b>Beiträge zur gesetzlichen Sozialversicherung für Angestellte</b>						<b>Haushaltsvermerk: SN 1</b>	<b>Verf.-Ber.: 10</b>		
0,00	0,00	0,00	0,00	0,00	5.172,95	5.172,95	0,00	5.000,00	172,95	
0,00			0,00	0,00	0,00	5.172,95		0,00	0,00	
<b>13000.45000</b>	<b>Vorsorgeuntersuchungen</b>							<b>Verf.-Ber.: 32</b>		
0,00	0,00	0,00	0,00	0,00	2.447,60	2.447,60	0,00	0,00	2.447,60	
0,00			0,00	0,00	0,00	2.447,60		0,00	2.447,60	
<b>13000.50001</b>	<b>Unterhaltung der Grundstücke und baulichen Anlagen</b>						<b>Haushaltsvermerk: 1</b>	<b>Verf.-Ber.: 23</b>		
0,00	0,00	0,00	0,00	0,00	28.660,89	27.744,05	916,84	8.600,00	-3.939,11	
0,00			0,00	0,00	0,00	28.660,89		24.000,00	0,00	
<b>13000.50002</b>	<b>Instandsetzungsarbeiten - Verwendung der investiven Schlüsselzuweisungen für Facility Management</b>						<b>Haushaltsvermerk: 1</b>	<b>Verf.-Ber.: 23</b>		
0,00	0,00	2.670,16	2.670,16	0,00	0,00	0,00	0,00	100,00	-100,00	
0,00			0,00	0,00	0,00	-2.670,16		0,00	0,00	

# Jahresrechnung Verwaltungshaushalt 2010 (in EUR)

Kassenreste	Abgänge auf Kassenreste	HH-Reste	Abgänge auf HH-Reste	HH-Reste Übernahme	Anordnungs-soll	Ist	Neue Kassenreste	HH-Ansatz +Nachträge	mehr+weniger-
Globalber. Vorjahr			Anordnungen auf HH-Reste	Neue HH-Reste	Globalber. lfd. Jahr	Rech.-Erg.		Soll-übertrag	üpl.-/apl.
<b>13000</b>	<b>Feuerwehr (pflicht)</b>								
<b>13000.50003</b>	<b>Instandsetzungsarbeiten - Verwendung der investiven Schlüsselzuweisungen für technisches Gebäudemanagement</b>								
0,00	0,00	29.628,44	0,00	0,00	6.444,89	36.073,33	0,00	19.900,00	-13.455,11
0,00			29.628,44	0,00	0,00	6.444,89		0,00	0,00
<b>13000.50100</b>	<b>Unterhaltung der Gebäude und haustechnischen Anlagen für technisches Gebäudemanagement</b>								
0,00	0,00	1.356,87	0,00	0,00	14.431,98	14.316,32	1.472,53	13.000,00	1.431,98
0,00			1.356,87	0,00	0,00	14.431,98		0,00	1.431,98
<b>13000.50103</b>	<b>Wartung und Revisionen</b>								
0,00	0,00	0,00	0,00	0,00	575,00	575,00	0,00	400,00	175,00
0,00			0,00	0,00	0,00	575,00		0,00	0,00
<b>13000.50110</b>	<b>Alarm- und Kommunikationstechnik</b>								
0,00	0,00	0,00	0,00	0,00	4.024,70	3.893,50	131,20	3.600,00	424,70
0,00			0,00	0,00	0,00	4.024,70		0,00	0,00
<b>13000.52003</b>	<b>Geräte, Ausstattungen und Ausrüstungsgegenstände bis 150,00 €Netto</b>								
0,00	0,00	0,00	0,00	0,00	1.142,48	954,64	187,84	400,00	742,48
0,00			0,00	0,00	0,00	1.142,48		0,00	0,00
<b>13000.52006</b>	<b>Geräte, Ausstattungen und Ausrüstungsgegenstände ab 150,01 €bis 410,00 €Netto für zentrale Beschaffung und Lagerhaltung</b>								
0,00	0,00	0,00	0,00	0,00	0,00	0,00	0,00	100,00	-100,00
0,00			0,00	0,00	0,00	0,00		0,00	0,00
<b>13000.52010</b>	<b>Sicherungsmaterial bis 150,00 €Netto für kostenfreie Einsätze der Feuerwehr</b>								
0,00	0,00	0,00	0,00	0,00	111,18	111,18	0,00	500,00	-388,82
0,00			0,00	0,00	0,00	111,18		0,00	0,00
<b>13000.52040</b>	<b>Rohrnetzsystem/Hydranten</b>								
0,00	0,00	0,00	0,00	0,00	0,00	0,00	0,00	4.200,00	-4.200,00
0,00			0,00	0,00	0,00	0,00		0,00	0,00
<b>13000.52100</b>	<b>Ausrüstung bis 150,00 €Netto für Feuerwehr</b>								
0,00	0,00	0,00	0,00	0,00	4.774,89	3.969,33	805,56	2.000,00	2.774,89
0,00			0,00	0,00	0,00	4.774,89		0,00	0,00
<b>13000.52105</b>	<b>Ausrüstung ab 150,01 €bis 410,00 €Netto für Feuerwehr</b>								
0,00	0,00	0,00	0,00	0,00	305,78	305,78	0,00	5.000,00	-4.694,22
0,00			0,00	0,00	0,00	305,78		0,00	0,00
<b>13000.52120</b>	<b>Atemschutz für Feuerwehr</b>								
0,00	0,00	0,00	0,00	0,00	3.416,71	3.416,71	0,00	3.500,00	-83,29
0,00			0,00	0,00	0,00	3.416,71		0,00	0,00

# Jahresrechnung Verwaltungshaushalt 2010 (in EUR)

Kassenreste	Abgänge auf Kassenreste	HH-Reste	Abgänge auf HH-Reste	HH-Reste Übernahme	Anordnungs-soll	Ist	Neue Kassenreste	HH-Ansatz +Nachträge	mehr+weniger-	
Globalber. Vorjahr			Anordnungen auf HH-Reste	Neue HH-Reste	Globalber. lfd. Jahr	Rech.-Erg.		Soll-übertrag	üpl./apl.	
<b>13000</b>	<b>Feuerwehr (pflicht)</b>									
<b>13000.52130</b>	<b>Einsatzkosten für Feuerwehr</b>									
	0,00	0,00	0,00	0,00	0,00	7.231,90	7.021,32	210,58	1.000,00	6.231,90
	0,00		0,00	0,00	0,00	0,00	7.231,90		0,00	0,00
<b>13000.53000</b>	<b>Mieten und Pachten für kaufmännisches Gebäudemanagement</b>									
	0,00	0,00	0,00	0,00	0,00	5.418,84	5.418,84	0,00	8.300,00	-2.881,16
	0,00		0,00	0,00	0,00	0,00	5.418,84		0,00	0,00
<b>13000.53100</b>	<b>Mieten und Pachten für sonstige interne Serviceleistungen</b>									
	0,00	0,00	0,00	0,00	0,00	355,68	355,68	0,00	300,00	55,68
	0,00		0,00	0,00	0,00	0,00	355,68		0,00	0,00
<b>13000.54100</b>	<b>Heizung</b>									
	0,00	0,00	14.000,00	0,00	0,00	48.446,83	61.718,34	728,49	46.500,00	15.946,83
	0,00			14.000,00	0,00	0,00	48.446,83		-14.000,00	0,00
<b>13000.54110</b>	<b>Beleuchtung</b>									
	0,00	0,00	10.700,00	0,00	0,00	25.188,59	33.511,55	2.377,04	43.800,00	-7.911,41
	0,00			10.700,00	2.500,00	0,00	27.688,59		-10.700,00	0,00
<b>13000.54200</b>	<b>Wasser, Abwasser</b>									
	0,00	0,00	0,00	0,00	0,00	9.973,64	9.007,80	965,84	12.500,00	-2.526,36
	0,00			0,00	264,44	0,00	10.238,08		0,00	0,00
<b>13000.54310</b>	<b>Müllabfuhr u. sonstige Bewirtschaftungskosten für infrastrukturelles Gebäudemanagement</b>									
	0,00	0,00	0,00	0,00	0,00	31.409,36	29.131,67	2.277,69	31.000,00	-290,64
	0,00			0,00	0,00	0,00	31.409,36		700,00	0,00
<b>13000.54311</b>	<b>Müllabfuhr u. sonstige Bewirtschaftungskosten für kaufmännisches Gebäudemanagement</b>									
	0,00	0,00	120,41	0,00	0,00	99,51	219,92	0,00	300,00	-200,49
	0,00			120,41	0,00	0,00	99,51		0,00	0,00
<b>13000.54312</b>	<b>Sonstige Bewirtschaftungskosten für zentrale Beschaffung und Lagerhaltung</b>									
	0,00	0,00	0,00	0,00	0,00	1.596,45	1.596,45	0,00	1.600,00	-3,55
	0,00			0,00	0,00	0,00	1.596,45		0,00	0,00
<b>13000.54400</b>	<b>Gebäude- und Grundstücksversicherungen</b>									
	0,00	0,00	0,00	0,00	0,00	2.690,49	2.690,49	0,00	2.500,00	190,49
	0,00			0,00	0,00	0,00	2.690,49		0,00	0,00
<b>13000.55000</b>	<b>Unterhaltung der städtischen Fahrzeuge für Feuerwehr</b>									
	0,00	0,00	0,00	0,00	0,00	47.574,33	44.416,14	3.158,19	48.000,00	-425,67
	0,00			0,00	0,00	0,00	47.574,33		0,00	0,00

# Jahresrechnung Verwaltungshaushalt 2010 (in EUR)

Kassenreste	Abgänge auf Kassenreste	HH-Reste	Abgänge auf HH-Reste	HH-Reste Übernahme	Anordnungs-soll	Ist	Neue Kassenreste	HH-Ansatz +Nachträge	mehr+ weniger-
Globalber. Vorjahr			Anordnungen auf HH-Reste	Neue HH-Reste	Globalber. lfd. Jahr	Rech.-Erg.		Soll-übertrag	üpl.-/apl.
<b>13000</b>	<b>Feuerwehr (pflicht)</b>								
<b>13000.55010</b>	<b>Unterhaltung der Maschinen und technischen Anlagen für Feuerwehr</b>								
0,00	0,00	0,00	0,00	0,00	3.848,27	3.517,88	330,39	2.000,00	1.848,27
0,00			0,00	0,00	0,00	3.848,27		0,00	0,00
<b>13000.56000</b>	<b>Dienst- und Schutzbekleidung</b>								
0,00	0,00	0,00	0,00	0,00	25.850,90	23.598,17	2.252,73	25.500,00	350,90
0,00			0,00	0,00	0,00	25.850,90		0,00	350,90
<b>13000.56210</b>	<b>Aus- und Fortbildung</b>								
0,00	0,00	0,00	0,00	0,00	4.929,22	4.749,14	180,08	4.000,00	929,22
0,00			0,00	0,00	0,00	4.929,22		0,00	0,00
<b>13000.57000</b>	<b>Weitere Verwaltungs- und Betriebsausgaben für Jugendfeuerwehr</b>								
0,00	0,00	0,00	0,00	0,00	1.973,30	1.973,30	0,00	2.500,00	-526,70
0,00			0,00	0,00	0,00	1.973,30		0,00	0,00
<b>13000.57010</b>	<b>Kameradschaftspflege</b>								
0,00	0,00	0,00	0,00	0,00	2.722,27	2.552,27	170,00	2.500,00	222,27
0,00			0,00	0,00	0,00	2.722,27		0,00	0,00
<b>13000.60200</b>	<b>Tierkörperbeseitigung</b>								
0,00	0,00	0,00	0,00	0,00	122,45	122,45	0,00	500,00	-377,55
0,00			0,00	0,00	0,00	122,45		0,00	0,00
<b>13000.61000</b>	<b>Jahreshauptversammlung</b>								
0,00	0,00	0,00	0,00	0,00	1.595,00	1.595,00	0,00	2.000,00	-405,00
0,00			0,00	0,00	0,00	1.595,00		0,00	0,00
<b>13000.63020</b>	<b>Sonstige Sachkosten</b>								
0,00	0,00	513,31	362,81	0,00	0,00	139,42	11,08	300,00	-300,00
0,00			150,50	0,00	0,00	-362,81		0,00	0,00
<b>13000.64000</b>	<b>Sonstige Versicherungen</b>								
0,00	0,00	0,00	0,00	0,00	13.104,42	13.104,42	0,00	13.300,00	-195,58
0,00			0,00	0,00	0,00	13.104,42		0,00	0,00
<b>13000.65100</b>	<b>Bücher, Zeitschriften</b>								
0,00	0,00	0,00	0,00	0,00	1.629,01	1.629,01	0,00	2.500,00	-870,99
0,00			0,00	0,00	0,00	1.629,01		0,00	0,00
<b>13000.65111</b>	<b>Büromaterial</b>								
0,00	0,00	0,00	0,00	0,00	574,51	552,27	22,24	500,00	74,51
0,00			0,00	0,00	0,00	574,51		0,00	0,00

# Jahresrechnung Verwaltungshaushalt 2010 (in EUR)

Kassenreste	Abgänge auf Kassenreste	HH-Reste	Abgänge auf HH-Reste	HH-Reste Übernahme	Anordnungs-soll	Ist	Neue Kassenreste	HH-Ansatz +Nachträge	mehr+ weniger-
Globalber. Vorjahr			Anordnungen auf HH-Reste	Neue HH-Reste	Globalber. lfd. Jahr	Rech.-Erg.		Soll-übertrag	üpl./apl.
<b>13000</b>	<b>Feuerwehr (pflicht)</b>								
<b>13000.65113</b>	<b>Literatur/Zeitschriften</b>						<b>Haushaltsvermerk: 1</b>	<b>Verf.-Ber.: 32</b>	
0,00	0,00	0,00	0,00	0,00	243,00	243,00	0,00	500,00	-257,00
0,00			0,00	0,00	0,00	243,00		0,00	0,00
<b>13000.65200</b>	<b>Post- und Fernmeldegebühren für Feuerwehr</b>						<b>Haushaltsvermerk: 1</b>	<b>Verf.-Ber.: 32</b>	
0,00	0,00	0,00	0,00	0,00	5.312,95	5.118,75	194,20	4.800,00	512,95
0,00			0,00	0,00	0,00	5.312,95		0,00	0,00
<b>13000.65201</b>	<b>Post- und Fernmeldegebühren für sonstige interne Serviceleistungen</b>						<b>Haushaltsvermerk: 1</b>	<b>Verf.-Ber.: 10</b>	
0,00	0,00	0,00	0,00	0,00	1.740,17	1.640,59	99,58	3.500,00	-1.759,83
0,00			0,00	0,00	0,00	1.740,17		0,00	0,00
<b>13000.65510</b>	<b>Energiepässe für Gebäude</b>						<b>Haushaltsvermerk: 1</b>	<b>Verf.-Ber.: 23</b>	
0,00	0,00	0,00	0,00	0,00	0,00	0,00	0,00	100,00	-100,00
0,00			0,00	0,00	0,00	0,00		0,00	0,00
<b>13000.66100</b>	<b>Beiträge Feuerwehrverband</b>						<b>Haushaltsvermerk: 1</b>	<b>Verf.-Ber.: 32</b>	
0,00	0,00	0,00	0,00	0,00	2.202,45	2.202,45	0,00	2.000,00	202,45
0,00			0,00	0,00	0,00	2.202,45		0,00	0,00
<b>13000.66150</b>	<b>Spendenverwendung</b>						<b>Haushaltsvermerk: *</b>	<b>Verf.-Ber.: 20</b>	
0,00	0,00	603,00	0,00	0,00	112,81	715,81	0,00	0,00	112,81
0,00			603,00	0,00	0,00	112,81		0,00	112,81
<b>Zwischensumme</b>	<b>Ausgabe:</b>								
0,00	0,00	59.592,19	3.032,97	0,00	1.629.481,53	1.669.548,65	16.492,10	1.649.200,00	-19.718,47
0,00			56.559,22	2.764,44	0,00	1.629.213,00		0,00	4.343,29
<b>Summe UA</b>	<b>Einnahme:</b>								
2.128,75	964,79	0,00	0,00	0,00	207.382,76	210.950,30	-2.403,58	174.500,00	32.882,76
0,00			0,00	0,00	0,00	206.417,97		0,00	0,00
<b>Summe UA</b>	<b>Ausgabe:</b>								
0,00	0,00	59.592,19	3.032,97	0,00	1.629.481,53	1.669.548,65	16.492,10	1.649.200,00	-19.718,47
0,00			56.559,22	2.764,44	0,00	1.629.213,00		0,00	4.343,29
<b>Summe UA</b>	<b>Differenz:</b>								
2.128,75	964,79	-59.592,19	-3.032,97	0,00	-1.422.098,77	-1.458.598,35	-18.895,68	-1.474.700,00	52.601,23
0,00			-56.559,22	-2.764,44	0,00	-1.422.795,03		0,00	-4.343,29

# Jahresrechnung Verwaltungshaushalt 2010 (in EUR)

Kassenreste	Abgänge auf Kassenreste	HH-Reste	Abgänge auf HH-Reste	HH-Reste Übernahme	Anordnungs-soll	Ist	Neue Kassenreste	HH-Ansatz +Nachträge	mehr+ weniger-
Globalber. Vorjahr			Anordnungen auf HH-Reste	Neue HH-Reste	Globalber. lfd. Jahr	Rech.-Erg.		Soll-übertrag	üpl.-/apl.
<b>14000</b>	<b>Katastrophenschutz (freiwillig)</b>								
<b>14000.17200</b>	<b>Zuweisungen vom Kreis</b>								
							<b>Haushaltsvermerk: 3</b>	<b>Verf.-Ber.: 32</b>	
0,00	0,00	0,00	0,00	0,00	832,00	832,00	0,00	2.000,00	-1.168,00
0,00			0,00	0,00	0,00	832,00		0,00	0,00
<b>Zwischensumme</b>	<b>Einnahme:</b>								
<b>0,00</b>	<b>0,00</b>	<b>0,00</b>	<b>0,00</b>	<b>0,00</b>	<b>832,00</b>	<b>832,00</b>	<b>0,00</b>	<b>2.000,00</b>	<b>-1.168,00</b>
<b>0,00</b>			<b>0,00</b>	<b>0,00</b>	<b>0,00</b>	<b>832,00</b>		<b>0,00</b>	<b>0,00</b>
<b>14000.63100</b>	<b>Katastrophenschutz - sächliche Kosten -</b>								
								<b>Verf.-Ber.: 32</b>	
0,00	0,00	0,00	0,00	0,00	1.769,78	1.769,78	0,00	2.000,00	-230,22
0,00			0,00	0,00	0,00	1.769,78		0,00	0,00
<b>Zwischensumme</b>	<b>Ausgabe:</b>								
<b>0,00</b>	<b>0,00</b>	<b>0,00</b>	<b>0,00</b>	<b>0,00</b>	<b>1.769,78</b>	<b>1.769,78</b>	<b>0,00</b>	<b>2.000,00</b>	<b>-230,22</b>
<b>0,00</b>			<b>0,00</b>	<b>0,00</b>	<b>0,00</b>	<b>1.769,78</b>		<b>0,00</b>	<b>0,00</b>
<b>Summe UA</b>	<b>Einnahme:</b>								
<b>0,00</b>	<b>0,00</b>	<b>0,00</b>	<b>0,00</b>	<b>0,00</b>	<b>832,00</b>	<b>832,00</b>	<b>0,00</b>	<b>2.000,00</b>	<b>-1.168,00</b>
<b>0,00</b>			<b>0,00</b>	<b>0,00</b>	<b>0,00</b>	<b>832,00</b>		<b>0,00</b>	<b>0,00</b>
<b>Summe UA</b>	<b>Ausgabe:</b>								
<b>0,00</b>	<b>0,00</b>	<b>0,00</b>	<b>0,00</b>	<b>0,00</b>	<b>1.769,78</b>	<b>1.769,78</b>	<b>0,00</b>	<b>2.000,00</b>	<b>-230,22</b>
<b>0,00</b>			<b>0,00</b>	<b>0,00</b>	<b>0,00</b>	<b>1.769,78</b>		<b>0,00</b>	<b>0,00</b>
<b>Summe UA</b>	<b>Differenz:</b>								
<b>0,00</b>	<b>0,00</b>	<b>0,00</b>	<b>0,00</b>	<b>0,00</b>	<b>-937,78</b>	<b>-937,78</b>	<b>0,00</b>	<b>0,00</b>	<b>-937,78</b>
<b>0,00</b>			<b>0,00</b>	<b>0,00</b>	<b>0,00</b>	<b>-937,78</b>		<b>0,00</b>	<b>0,00</b>

# Jahresrechnung Verwaltungshaushalt 2010 (in EUR)

Kassenreste	Abgänge auf Kassenreste	HH-Reste	Abgänge auf HH-Reste	HH-Reste Übernahme	Anordnungs-soll	Ist	Neue Kassenreste	HH-Ansatz +Nachträge	mehr+weniger-
Globalber. Vorjahr			Anordnungen auf HH-Reste	Neue HH-Reste	Globalber. lfd. Jahr	Rech.-Erg.		Soll-übertrag	üpl./-apl.
<b>20000</b>	<b>Schulen und Sport (pflicht)</b>								
<b>20000.16100</b>	<b>Erstattungen vom Land</b>								
									<b>Verf.-Ber.: 40</b>
0,00	0,00	0,00	0,00	0,00	689,31	689,31	0,00	0,00	689,31
0,00			0,00	0,00	0,00	689,31		0,00	0,00
<b>20000.16200</b>	<b>Erstattungen von den Gemeinden für Grundschulen</b>								
									<b>Verf.-Ber.: 40</b>
12.639,04	0,00	0,00	0,00	0,00	16.461,44	16.105,48	12.995,00	20.000,00	-3.538,56
0,00			0,00	0,00	0,00	16.461,44		0,00	0,00
<b>20000.16700</b>	<b>Versicherungsentschädigungen</b>								
									<b>Verf.-Ber.: 23</b>
0,00	0,00	0,00	0,00	0,00	0,00	0,00	0,00	100,00	-100,00
0,00			0,00	0,00	0,00	0,00		0,00	0,00
<b>20000.16800</b>	<b>Erstattungen sächlicher Ausgaben (übr. Bereiche)</b>								
								<b>Haushaltsvermerk: 3</b>	<b>Verf.-Ber.: 10</b>
0,00	0,00	0,00	0,00	0,00	43,38	0,00	43,38	100,00	-56,62
0,00			0,00	0,00	0,00	43,38		0,00	0,00
<b>20000.16801</b>	<b>Erstattungen sächlicher Ausgaben (übr. Bereiche)</b>								
								<b>Haushaltsvermerk: 3</b>	<b>Verf.-Ber.: 40</b>
0,00	0,00	0,00	0,00	0,00	0,00	0,00	0,00	100,00	-100,00
0,00			0,00	0,00	0,00	0,00		0,00	0,00
<b>Zwischensumme</b>	<b>Einnahme:</b>								
<b>12.639,04</b>	<b>0,00</b>	<b>0,00</b>	<b>0,00</b>	<b>0,00</b>	<b>17.194,13</b>	<b>16.794,79</b>	<b>13.038,38</b>	<b>20.300,00</b>	<b>-3.105,87</b>
<b>0,00</b>			<b>0,00</b>	<b>0,00</b>	<b>0,00</b>	<b>17.194,13</b>		<b>0,00</b>	<b>0,00</b>
<b>20000.41400</b>	<b>Dienstbezüge für Angestellte</b>								
								<b>Haushaltsvermerk: SN 1</b>	<b>Verf.-Ber.: 10</b>
0,00	0,00	0,00	0,00	0,00	79.544,82	79.544,82	0,00	218.300,00	-138.755,18
0,00			0,00	0,00	0,00	79.544,82		0,00	0,00
<b>20000.43400</b>	<b>Beiträge zu Versorgungskassen für Angestellte</b>								
								<b>Haushaltsvermerk: SN 1</b>	<b>Verf.-Ber.: 10</b>
0,00	0,00	0,00	0,00	0,00	2.674,10	2.674,10	0,00	11.300,00	-8.625,90
0,00			0,00	0,00	0,00	2.674,10		0,00	0,00
<b>20000.44400</b>	<b>Beiträge zur gesetzlichen Sozialversicherung für Angestellte</b>								
								<b>Haushaltsvermerk: SN 1</b>	<b>Verf.-Ber.: 10</b>
0,00	0,00	0,00	0,00	0,00	16.046,36	16.046,36	0,00	44.000,00	-27.953,64
0,00			0,00	0,00	0,00	16.046,36		0,00	0,00
<b>20000.51000</b>	<b>Bauliche Unterhaltung - Schulhöfe</b>								
								<b>Haushaltsvermerk: 1</b>	<b>Verf.-Ber.: 67</b>
0,00	0,00	0,00	0,00	0,00	0,00	0,00	0,00	3.000,00	-3.000,00
0,00			0,00	0,00	0,00	0,00		0,00	0,00
<b>20000.51021</b>	<b>Pflege Baumbestand Schulgrundstücke</b>								
								<b>Haushaltsvermerk: 1</b>	<b>Verf.-Ber.: 65</b>
0,00	0,00	4.177,70	0,00	0,00	2.499,36	5.475,16	1.201,90	2.000,00	499,36
0,00			4.177,70	0,00	0,00	2.499,36		0,00	0,00



# Jahresrechnung Verwaltungshaushalt 2010 (in EUR)

Kassenreste	Abgänge auf Kassenreste	HH-Reste	Abgänge auf HH-Reste	HH-Reste Übernahme	Anordnungssoll	Ist	Neue Kassenreste	HH-Ansatz + Nachträge	mehr+ weniger-
Globalber. Vorjahr			Anordnungen auf HH-Reste	Neue HH-Reste	Globalber. lfd. Jahr	Rech.-Erg.		Soll-übertrag	üpl./apl.
<b>20000</b>	<b>Schulen und Sport (pflicht)</b>								
<b>20000.52003</b>	<b>Geräte, Ausstattungen und Ausrüstungsgegenstände bis 150,00 € Netto</b>								
								<b>Haushaltsvermerk: 1</b>	<b>Verf.-Ber.: 10</b>
0,00	0,00	0,00	0,00	0,00	156,62	156,62	0,00	100,00	-2.493,38
0,00			0,00	0,00	0,00	156,62		2.550,00	0,00
<b>20000.52011</b>	<b>Unterhaltung der Geräte, Ausstattungen und Ausrüstungsgegenstände für sonstige interne Serviceleistungen</b>								
								<b>Haushaltsvermerk: 1</b>	<b>Verf.-Ber.: 10</b>
0,00	0,00	0,00	0,00	0,00	0,00	0,00	0,00	100,00	-100,00
0,00			0,00	0,00	0,00	0,00		0,00	0,00
<b>20000.53100</b>	<b>Mieten und Pachten</b>								
								<b>Haushaltsvermerk: 1</b>	<b>Verf.-Ber.: 10</b>
0,00	0,00	0,00	0,00	0,00	0,00	0,00	0,00	100,00	-100,00
0,00			0,00	0,00	0,00	0,00		0,00	0,00
<b>20000.54400</b>	<b>Gebäude- und Grundstücksversicherungen</b>								
								<b>Verf.-Ber.: 30</b>	
0,00	0,00	173,45	173,45	0,00	0,00	0,00	0,00	0,00	0,00
0,00			0,00	0,00	0,00	-173,45		0,00	0,00
<b>20000.55001</b>	<b>Unterhaltung der städtischen Fahrzeuge und Arbeitsmaschinen</b>								
								<b>Haushaltsvermerk: 1</b>	<b>Verf.-Ber.: 10</b>
0,00	0,00	0,00	0,00	0,00	0,00	0,00	0,00	100,00	-100,00
0,00			0,00	0,00	0,00	0,00		0,00	0,00
<b>20000.63000</b>	<b>Sonstige Sachausgaben</b>								
								<b>Haushaltsvermerk: 1</b>	<b>Verf.-Ber.: 40</b>
0,00	0,00	570,87	0,00	0,00	4.093,11	4.663,98	0,00	2.000,00	2.093,11
0,00			570,87	0,00	0,00	4.093,11		0,00	0,00
<b>20000.63010</b>	<b>Projektförderung</b>								
								<b>Haushaltsvermerk: 1</b>	<b>Verf.-Ber.: 40</b>
0,00	0,00	3.249,36	0,00	0,00	8.672,00	11.921,36	0,00	11.000,00	-2.328,00
0,00			3.249,36	0,00	0,00	8.672,00		0,00	0,00
<b>20000.63020</b>	<b>Sonstige Sachkosten</b>								
								<b>Haushaltsvermerk: 1</b>	<b>Verf.-Ber.: 10</b>
0,00	0,00	0,00	0,00	0,00	0,00	0,00	0,00	100,00	-100,00
0,00			0,00	0,00	0,00	0,00		0,00	0,00
<b>20000.63050</b>	<b>Jubiläen, etc.</b>								
								<b>Haushaltsvermerk: 1</b>	<b>Verf.-Ber.: 40</b>
0,00	0,00	200,00	0,00	0,00	168,25	368,25	0,00	200,00	-31,75
0,00			200,00	0,00	0,00	168,25		0,00	0,00
<b>20000.64000</b>	<b>Sonstige Versicherungen</b>								
								<b>Haushaltsvermerk: 1</b>	<b>Verf.-Ber.: 30</b>
0,00	0,00	1.731,80	415,70	0,00	0,00	1.316,10	0,00	1.400,00	-1.400,00
0,00			1.316,10	0,00	0,00	-415,70		0,00	0,00
<b>20000.65111</b>	<b>Büromaterial</b>								
								<b>Haushaltsvermerk: 1</b>	<b>Verf.-Ber.: 40</b>
0,00	0,00	0,00	0,00	0,00	375,54	375,54	0,00	100,00	275,54
0,00			0,00	0,00	0,00	375,54		0,00	0,00

# Jahresrechnung Verwaltungshaushalt 2010 (in EUR)

Kassenreste	Abgänge auf Kassenreste	HH-Reste	Abgänge auf HH-Reste	HH-Reste Übernahme	Anordnungs-soll	Ist	Neue Kassenreste	HH-Ansatz +Nachträge	mehr+ weniger-
Globalber. Vorjahr			Anordnungen auf HH-Reste	Neue HH-Reste	Globalber. lfd. Jahr	Rech.-Erg.		Soll-übertrag	üpl./apl.
<b>20000</b>	<b>Schulen und Sport (pflicht)</b>								
<b>20000.65113</b>	<b>Literatur/Zeitschriften</b>								
							Haushaltsvermerk: 1	Verf.-Ber.: 40	
0,00	0,00	0,00	0,00	0,00	200,56	200,56	0,00	100,00	100,56
0,00			0,00	0,00	0,00	200,56		0,00	0,00
<b>20000.65201</b>	<b>Post- und Fernmeldegebühren</b>								
							Haushaltsvermerk: 1	Verf.-Ber.: 10	
0,00	0,00	0,00	0,00	0,00	105,62	105,62	0,00	100,00	5,62
0,00			0,00	0,00	0,00	105,62		0,00	0,00
<b>20000.67200</b>	<b>Erstattungen an Kreis</b>								
							Haushaltsvermerk: 1	Verf.-Ber.: 40	
0,00	0,00	154.216,61	0,00	0,00	176.876,73	331.093,34	0,00	68.000,00	265,73
0,00			154.216,61	0,00	0,00	176.876,73		108.611,00	0,00
<b>20000.71800</b>	<b>Förderung Ausstattung Schulmaterial</b>								
							Haushaltsvermerk: 1	Verf.-Ber.: 40	
0,00	0,00	6.760,22	6.760,22	0,00	0,00	0,00	0,00	8.800,00	0,00
0,00			0,00	0,00	0,00	-6.760,22		-8.800,00	0,00
<b>Zwischensumme</b>	<b>Ausgabe:</b>								
0,00	0,00	171.080,01	7.349,37	0,00	291.413,07	453.941,81	1.201,90	370.800,00	-181.747,93
0,00			163.730,64	0,00	0,00	284.063,70		102.361,00	0,00
<b>Summe UA</b>	<b>Einnahme:</b>								
12.639,04	0,00	0,00	0,00	0,00	17.194,13	16.794,79	13.038,38	20.300,00	-3.105,87
0,00			0,00	0,00	0,00	17.194,13		0,00	0,00
<b>Summe UA</b>	<b>Ausgabe:</b>								
0,00	0,00	171.080,01	7.349,37	0,00	291.413,07	453.941,81	1.201,90	370.800,00	-181.747,93
0,00			163.730,64	0,00	0,00	284.063,70		102.361,00	0,00
<b>Summe UA</b>	<b>Differenz:</b>								
12.639,04	0,00	-171.080,01	-7.349,37	0,00	-274.218,94	-437.147,02	11.836,48	-350.500,00	178.642,06
0,00			-163.730,64	0,00	0,00	-266.869,57		-102.361,00	0,00

# Jahresrechnung Verwaltungshaushalt 2010 (in EUR)

Kassenreste	Abgänge auf Kassenreste	HH-Reste	Abgänge auf HH-Reste	HH-Reste Übernahme	Anordnungs-soll	Ist	Neue Kassenreste	HH-Ansatz +Nachträge	mehr+ weniger-
Globalber. Vorjahr			Anordnungen auf HH-Reste	Neue HH-Reste	Globalber. lfd. Jahr	Rech.-Erg.		Soll-übertrag	üpl.-/apl.
<b>21102</b>	<b>Grundschule Mitte (pflicht)</b>								
<b>21102.54400</b>	<b>Gebäude- und Grundstücksversicherungen</b>								
									<b>Verf.-Ber.: 30</b>
0,00	0,00	900,00	900,00	0,00	0,00	0,00	0,00	0,00	0,00
0,00			0,00	0,00	0,00	-900,00		0,00	0,00
<b>Zwischensumme</b>	<b>Ausgabe:</b>								
0,00	0,00	900,00	900,00	0,00	0,00	0,00	0,00	0,00	0,00
0,00			0,00	0,00	0,00	-900,00		0,00	0,00
<b>Summe UA</b>	<b>Einnahme:</b>								
0,00	0,00	0,00	0,00	0,00	0,00	0,00	0,00	0,00	0,00
0,00			0,00	0,00	0,00	0,00		0,00	0,00
<b>Summe UA</b>	<b>Ausgabe:</b>								
0,00	0,00	900,00	900,00	0,00	0,00	0,00	0,00	0,00	0,00
0,00			0,00	0,00	0,00	-900,00		0,00	0,00
<b>Summe UA</b>	<b>Differenz:</b>								
0,00	0,00	-900,00	-900,00	0,00	0,00	0,00	0,00	0,00	0,00
0,00			0,00	0,00	0,00	900,00		0,00	0,00

# Jahresrechnung Verwaltungshaushalt 2010 (in EUR)

Kassenreste	Abgänge auf Kassenreste	HH-Reste	Abgänge auf HH-Reste	HH-Reste Übernahme	Anordnungs-soll	Ist	Neue Kassenreste	HH-Ansatz +Nachträge	mehr+weniger-
Globalber. Vorjahr			Anordnungen auf HH-Reste	Neue HH-Reste	Globalber. lfd. Jahr	Rech.-Erg.		Soll-übertrag	üpl./apl.
<b>21103</b>	<b>Grundschule "Bruno-H.-Bürger" (pflicht)</b>								
<b>21103.11000</b>	<b>Benutzungsgebühren und ähnliche Entgelte</b>								
								<b>Verf.-Ber.: 40</b>	
200,10	0,00	0,00	0,00	0,00	2.012,50	2.122,60	90,00	500,00	1.512,50
0,00			0,00	0,00	0,00	2.012,50		0,00	0,00
<b>21103.11011</b>	<b>Kopiergeld</b>								
								<b>Verf.-Ber.: 40</b>	
0,00	0,00	0,00	0,00	0,00	162,36	162,36	0,00	0,00	162,36
0,00			0,00	0,00	0,00	162,36		0,00	0,00
<b>21103.14030</b>	<b>Raummiete</b>								
								<b>Verf.-Ber.: 40</b>	
153,45	153,45	0,00	0,00	0,00	0,00	0,00	0,00	100,00	-100,00
0,00			0,00	0,00	0,00	-153,45		0,00	0,00
<b>21103.15040</b>	<b>Kostenersatz für Bücher</b>								
								<b>Verf.-Ber.: 40</b>	
0,00	0,00	0,00	0,00	0,00	156,88	156,88	0,00	0,00	156,88
0,00			0,00	0,00	0,00	156,88		0,00	0,00
<b>21103.16800</b>	<b>Sonstige Verwaltungs- und Betriebseinnahmen</b>								
								<b>Verf.-Ber.: 40</b>	
0,00	0,00	0,00	0,00	0,00	0,00	0,00	0,00	100,00	-100,00
0,00			0,00	0,00	0,00	0,00		0,00	0,00
<b>21103.17100</b>	<b>Zuweisungen vom Land</b>								
								<b>Verf.-Ber.: 40</b>	
0,00	0,00	0,00	0,00	0,00	4.575,00	4.575,00	0,00	0,00	4.575,00
0,00			0,00	0,00	0,00	4.575,00		0,00	0,00
<b>21103.17700</b>	<b>Spenden</b>								
								<b>Verf.-Ber.: 20</b>	
0,00	0,00	0,00	0,00	0,00	41,14	41,14	0,00	0,00	41,14
0,00			0,00	0,00	0,00	41,14		0,00	0,00
<b>Zwischensumme</b>	<b>Einnahme:</b>								
<b>353,55</b>	<b>153,45</b>	<b>0,00</b>	<b>0,00</b>	<b>0,00</b>	<b>6.947,88</b>	<b>7.057,98</b>	<b>90,00</b>	<b>700,00</b>	<b>6.247,88</b>
<b>0,00</b>			<b>0,00</b>	<b>0,00</b>	<b>0,00</b>	<b>6.794,43</b>		<b>0,00</b>	<b>0,00</b>
<b>21103.41400</b>	<b>Dienstbezüge für Angestellte</b>								
								<b>Haushaltsvermerk: SN 1</b>	<b>Verf.-Ber.: 10</b>
0,00	0,00	0,00	0,00	0,00	10.760,20	10.760,20	0,00	22.700,00	-11.939,80
0,00			0,00	0,00	0,00	10.760,20		0,00	0,00
<b>21103.41611</b>	<b>Honorarkosten für sonstige schulische Projekte</b>								
								<b>Haushaltsvermerk: 1</b>	<b>Verf.-Ber.: 40</b>
0,00	0,00	0,00	0,00	0,00	730,00	730,00	0,00	800,00	-70,00
0,00			0,00	0,00	0,00	730,00		0,00	0,00
<b>21103.43400</b>	<b>Beiträge zu Versorgungskassen für Angestellte</b>								
								<b>Haushaltsvermerk: SN 1</b>	<b>Verf.-Ber.: 10</b>
0,00	0,00	0,00	0,00	0,00	332,65	332,65	0,00	1.200,00	-867,35
0,00			0,00	0,00	0,00	332,65		0,00	0,00

# Jahresrechnung Verwaltungshaushalt 2010 (in EUR)

Kassenreste	Abgänge auf Kassenreste	HH-Reste	Abgänge auf HH-Reste	HH-Reste Übernahme	Anordnungs-soll	Ist	Neue Kassenreste	HH-Ansatz +Nachträge	mehr+weniger-
Globalber. Vorjahr			Anordnungen auf HH-Reste	Neue HH-Reste	Globalber. lfd. Jahr	Rech.-Erg.		Soll-übertrag	üpl./apl.
<b>21103</b>	<b>Grundschule "Bruno-H.-Bürgel" (pflicht)</b>								
<b>21103.44400</b>	<b>Beiträge zur gesetzlichen Sozialversicherung für Angestellte</b>								
	0,00	0,00	0,00	0,00	2.109,55	2.109,55	0,00	4.600,00	-2.490,45
	0,00		0,00	0,00	0,00	2.109,55		0,00	0,00
<b>21103.50001</b>	<b>Unterhaltung der Grundstücke und baulichen Anlagen</b>								
	0,00	0,00	0,00	0,00	2.904,84	2.854,86	49,98	2.500,00	404,84
	0,00		0,00	0,00	0,00	2.904,84		0,00	0,00
<b>21103.50002</b>	<b>Instandsetzungsarbeiten - Verwendung der investiven Schlüsselzuweisungen</b>								
	0,00	0,00	0,00	0,00	14.261,31	14.261,31	0,00	15.000,00	-738,69
	0,00		0,00	0,00	0,00	14.261,31		0,00	0,00
<b>21103.50010</b>	<b>Bauliche Unterhaltung - Schulgebäude</b>								
	0,00	0,00	0,00	0,00	0,00	0,00	0,00	2.000,00	-2.000,00
	0,00		0,00	0,00	0,00	0,00		0,00	0,00
<b>21103.50103</b>	<b>Wartung und Revisionen</b>								
	0,00	0,00	0,00	0,00	696,66	696,66	0,00	500,00	196,66
	0,00		0,00	0,00	0,00	696,66		0,00	0,00
<b>21103.52000</b>	<b>Geräte, Ausstattungs- und Ausrüstungsgegenstände bis 150,00 €Netto</b>								
	0,00	0,00	0,00	0,00	2.613,96	2.592,46	21,50	900,00	1.713,96
	0,00		0,00	0,00	0,00	2.613,96		0,00	0,00
<b>21103.52003</b>	<b>Geräte, Ausstattungen und Ausrüstungsgegenstände bis 150,00 €Netto für zentrale Beschaffung und Lagerhaltung</b>								
	0,00	0,00	0,00	0,00	0,00	0,00	0,00	300,00	-300,00
	0,00		0,00	0,00	0,00	0,00		0,00	0,00
<b>21103.52005</b>	<b>Geräte, Ausstattungs- und Ausrüstungsgegenstände ab 150,01 €bis 410,00 €Netto</b>								
	0,00	0,00	0,00	0,00	1.547,00	1.547,00	0,00	2.100,00	-553,00
	0,00		0,00	0,00	0,00	1.547,00		0,00	0,00
<b>21103.52010</b>	<b>Werterhaltungsmaßnahmen in den Schulen (Wartungen, Revisionen)</b>								
	0,00	0,00	0,00	0,00	4.448,66	4.284,44	164,22	3.900,00	548,66
	0,00		0,00	0,00	0,00	4.448,66		0,00	0,00
<b>21103.52100</b>	<b>Materialien für Schwimmunterricht bis 150,00 €Netto</b>								
	0,00	0,00	0,00	0,00	0,00	0,00	0,00	100,00	-100,00
	0,00		0,00	0,00	0,00	0,00		0,00	0,00
<b>21103.52101</b>	<b>Materialien für Schwimmunterricht ab 150,01 €bis 410,00 €Netto für Grundschule "Bruno-H.-Bürgel"</b>								
	0,00	0,00	0,00	0,00	0,00	0,00	0,00	100,00	-100,00
	0,00		0,00	0,00	0,00	0,00		0,00	0,00

# Jahresrechnung Verwaltungshaushalt 2010 (in EUR)

Kassenreste	Abgänge auf Kassenreste	HH-Reste	Abgänge auf HH-Reste	HH-Reste Übernahme	Anordnungs-soll	Ist	Neue Kassenreste	HH-Ansatz +Nachträge	mehr+weniger-
Globalber. Vorjahr			Anordnungen auf HH-Reste	Neue HH-Reste	Globalber. lfd. Jahr	Rech.-Erg.		Soll-übertrag	üpl./apl.
<b>21103</b>	<b>Grundschule "Bruno-H.-Bürger" (pflicht)</b>								
<b>21103.53010</b>	<b>Leihgebühren</b>								
							<b>Haushaltsvermerk: 1</b>	<b>Verf.-Ber.: 40</b>	
0,00	0,00	1.000,00	71,80	0,00	0,00	928,20	0,00	1.000,00	-1.000,00
0,00			928,20	0,00	0,00	-71,80		0,00	0,00
<b>21103.54100</b>	<b>Heizung</b>								
							<b>Haushaltsvermerk: 1</b>	<b>Verf.-Ber.: 40</b>	
0,00	0,00	0,00	0,00	0,00	47.713,82	47.713,82	0,00	36.000,00	11.713,82
0,00			0,00	0,00	0,00	47.713,82		0,00	0,00
<b>21103.54110</b>	<b>Beleuchtung</b>								
							<b>Haushaltsvermerk: 1</b>	<b>Verf.-Ber.: 40</b>	
0,00	0,00	0,00	0,00	0,00	8.145,93	8.145,93	0,00	8.000,00	145,93
0,00			0,00	0,00	0,00	8.145,93		0,00	0,00
<b>21103.54200</b>	<b>Wasser/Abwasser</b>								
							<b>Haushaltsvermerk: 1</b>	<b>Verf.-Ber.: 40</b>	
0,00	0,00	0,00	0,00	0,00	8.016,46	8.012,86	3,60	9.400,00	-1.383,54
0,00			0,00	0,00	0,00	8.016,46		0,00	0,00
<b>21103.54310</b>	<b>Müllabfuhr und sonstige Bewirtschaftung</b>								
							<b>Haushaltsvermerk: 1</b>	<b>Verf.-Ber.: 40</b>	
0,00	0,00	3.518,59	0,00	0,00	169,12	3.687,71	0,00	3.700,00	-3.530,88
0,00			3.518,59	0,00	0,00	169,12		0,00	0,00
<b>21103.54311</b>	<b>Unterhaltsreinigung</b>								
							<b>Haushaltsvermerk: 1</b>	<b>Verf.-Ber.: 40</b>	
0,00	0,00	0,00	0,00	0,00	41.487,50	37.596,94	3.890,56	40.700,00	277,50
0,00			0,00	0,00	0,00	41.487,50		510,00	0,00
<b>21103.54312</b>	<b>Sonstige Bewirtschaftungskosten für technisches Gebäudemanagement</b>								
							<b>Haushaltsvermerk: 1</b>	<b>Verf.-Ber.: 10</b>	
0,00	0,00	0,00	0,00	0,00	1.659,42	1.659,42	0,00	900,00	759,42
0,00			0,00	0,00	0,00	1.659,42		0,00	0,00
<b>21103.54320</b>	<b>Schädlingsbekämpfung, GEZ</b>								
							<b>Haushaltsvermerk: 1</b>	<b>Verf.-Ber.: 40</b>	
0,00	0,00	0,00	0,00	0,00	128,57	128,57	0,00	1.100,00	-971,43
0,00			0,00	0,00	0,00	128,57		0,00	0,00
<b>21103.54322</b>	<b>Müllabfuhr u. sonstige Bewirtschaftungsk.für Grundschule "Bruno-H.-Bürger"</b>								
							<b>Haushaltsvermerk: 1</b>	<b>Verf.-Ber.: 40</b>	
0,00	0,00	369,86	369,86	0,00	0,00	0,00	0,00	800,00	-800,00
0,00			0,00	0,00	0,00	-369,86		0,00	0,00
<b>21103.54400</b>	<b>Gebäude- und Grundstücksversicherungen</b>								
							<b>Haushaltsvermerk: 1</b>	<b>Verf.-Ber.: 30</b>	
0,00	0,00	0,00	0,00	0,00	1.552,93	1.552,93	0,00	1.500,00	52,93
0,00			0,00	0,00	0,00	1.552,93		0,00	0,00
<b>21103.57000</b>	<b>Weitere Verwaltungs- und Betriebsausgaben</b>								
							<b>Haushaltsvermerk: 1</b>	<b>Verf.-Ber.: 40</b>	
0,00	0,00	0,00	0,00	0,00	51,69	51,69	0,00	300,00	-248,31
0,00			0,00	0,00	0,00	51,69		0,00	0,00

# Jahresrechnung Verwaltungshaushalt 2010 (in EUR)

Kassenreste	Abgänge auf Kassenreste	HH-Reste	Abgänge auf HH-Reste	HH-Reste Übernahme	Anordnungs-soll	Ist	Neue Kassenreste	HH-Ansatz +Nachträge	mehr+weniger-
Globalber. Vorjahr			Anordnungen auf HH-Reste	Neue HH-Reste	Globalber. lfd. Jahr	Rech.-Erg.		Soll-übertrag	üpl./apl.
<b>21103</b>	<b>Grundschule "Bruno-H.-Bürgel" (pflicht)</b>								
<b>21103.57100</b>	<b>Lehr- und Lernmittel</b>								
							<b>Haushaltsvermerk: 1</b>	<b>Verf.-Ber.: 40</b>	
0,00	0,00	0,00	0,00	0,00	7.531,01	7.494,21	36,80	4.000,00	594,21
0,00			0,00	0,00	0,00	7.531,01		2.936,80	0,00
<b>21103.57106</b>	<b>Lernmittel</b>								
							<b>Haushaltsvermerk: 1</b>	<b>Verf.-Ber.: 40</b>	
0,00	0,00	0,00	0,00	0,00	10.726,39	10.726,39	0,00	11.900,00	-1.173,61
0,00			0,00	0,00	0,00	10.726,39		0,00	0,00
<b>21103.57108</b>	<b>Zusätzliche Lernmittel</b>								
								<b>Verf.-Ber.: 40</b>	
0,00	0,00	0,00	0,00	0,00	2.801,49	2.801,49	0,00	0,00	2.801,49
0,00			0,00	0,00	0,00	2.801,49		0,00	2.801,49
<b>21103.57109</b>	<b>Lehr- und Lernmittel für Schüler/innen mit sonderpädagogischem Förderbedarf</b>								
							<b>Haushaltsvermerk: 1</b>	<b>Verf.-Ber.: 40</b>	
0,00	0,00	1.000,00	0,00	0,00	746,96	1.746,96	0,00	1.400,00	-653,04
0,00			1.000,00	0,00	0,00	746,96		0,00	0,00
<b>21103.63300</b>	<b>Kostenausgleich für Sportunterricht für Grundschule "Bruno-H.-Bürgel"</b>								
							<b>Haushaltsvermerk: 1</b>	<b>Verf.-Ber.: 40</b>	
0,00	0,00	1.000,00	0,00	0,00	8.886,80	9.886,80	0,00	10.000,00	-1.113,20
0,00			1.000,00	0,00	0,00	8.886,80		0,00	0,00
<b>21103.63410</b>	<b>Fachbezogene Sachausgaben</b>								
							<b>Haushaltsvermerk: 1</b>	<b>Verf.-Ber.: 40</b>	
0,00	0,00	0,00	0,00	0,00	807,39	807,39	0,00	1.300,00	-492,61
0,00			0,00	0,00	0,00	807,39		0,00	0,00
<b>21103.63830</b>	<b>Beförderungsentgelte im öffentlichen Linienverkehr</b>								
							<b>Haushaltsvermerk: 1</b>	<b>Verf.-Ber.: 40</b>	
0,00	0,00	0,00	0,00	0,00	2.079,00	2.079,00	0,00	3.300,00	-1.221,00
0,00			0,00	0,00	0,00	2.079,00		0,00	0,00
<b>21103.65200</b>	<b>Post- und Fernmeldegebühren</b>								
							<b>Haushaltsvermerk: 1</b>	<b>Verf.-Ber.: 40</b>	
0,00	0,00	0,00	0,00	0,00	2.352,50	2.238,66	113,84	1.500,00	852,50
0,00			0,00	0,00	0,00	2.352,50		0,00	0,00
<b>21103.66150</b>	<b>Spendenverwendung</b>								
								<b>Verf.-Ber.: 20</b>	
0,00	0,00	111,07	0,00	0,00	41,14	152,21	0,00	0,00	41,14
0,00			111,07	0,00	0,00	41,14		0,00	41,14
<b>21103.67600</b>	<b>Stützung Schülerspeisung für Grundschule "Bruno-H.-Bürgel"</b>								
							<b>Haushaltsvermerk: 1</b>	<b>Verf.-Ber.: 40</b>	
0,00	0,00	360,58	0,00	0,00	7.596,26	7.452,68	504,16	8.000,00	-403,74
0,00			360,58	0,00	0,00	7.596,26		0,00	0,00
<b>Zwischensumme</b>	<b>Ausgabe:</b>								
<b>0,00</b>	<b>0,00</b>	<b>7.360,10</b>	<b>441,66</b>	<b>0,00</b>	<b>192.899,21</b>	<b>195.032,99</b>	<b>4.784,66</b>	<b>201.500,00</b>	<b>-12.047,59</b>
<b>0,00</b>			<b>6.918,44</b>	<b>0,00</b>	<b>0,00</b>	<b>192.457,55</b>		<b>3.446,80</b>	<b>2.842,63</b>

# Jahresrechnung Verwaltungshaushalt 2010 (in EUR)

Kassenreste	Abgänge auf Kassenreste	HH-Reste	Abgänge auf HH-Reste	HH-Reste Übernahme	Anordnungssoll	Ist	Neue Kassenreste	HH-Ansatz + Nachträge	mehr+ weniger-	
Globalber. Vorjahr			Anordnungen auf HH-Reste	Neue HH-Reste	Globalber. lfd. Jahr	Rech.-Erg.		Soll-übertrag	üpl.-/apl.	
21103 Grundschule "Bruno-H.-Bürgel" (pflicht)										
Summe UA Einnahme:										
353,55	153,45	0,00	0,00	0,00	6.947,88	7.057,98	90,00	700,00	6.247,88	
0,00			0,00	0,00	0,00	6.794,43		0,00	0,00	
Summe UA Ausgabe:										
0,00	0,00	7.360,10	441,66	0,00	192.899,21	195.032,99	4.784,66	201.500,00	-12.047,59	
0,00			6.918,44	0,00	0,00	192.457,55		3.446,80	2.842,63	
Summe UA Differenz:										
353,55	153,45	-7.360,10	-441,66	0,00	-185.951,33	-187.975,01	-4.694,66	-200.800,00	18.295,47	
0,00			-6.918,44	0,00	0,00	-185.663,12		-3.446,80	-2.842,63	



# Jahresrechnung Verwaltungshaushalt 2010 (in EUR)

Kassenreste	Abgänge auf Kassenreste	HH-Reste	Abgänge auf HH-Reste	HH-Reste Übernahme	Anordnungs-soll	Ist	Neue Kassenreste	HH-Ansatz +Nachträge	mehr+weniger-	
Globalber. Vorjahr			Anordnungen auf HH-Reste	Neue HH-Reste	Globalber. lfd. Jahr	Rech.-Erg.		Soll-übertrag	üpl./apl.	
<b>21111</b>	<b>Grundschule Finow (pflicht)</b>									
<b>21111.11000</b>	<b>Benutzungsgebühren und ähnliche Entgelte</b>									
	26,00	0,00	0,00	0,00	0,00	2.900,00	2.090,00	836,00	500,00	2.400,00
	0,00		0,00	0,00	0,00	0,00	2.900,00		0,00	0,00
<b>21111.14030</b>	<b>Raummiete</b>									
	0,00	0,00	0,00	0,00	0,00	194,37	194,37	0,00	100,00	94,37
	0,00		0,00	0,00	0,00	0,00	194,37		0,00	0,00
<b>21111.17100</b>	<b>Zuweisungen vom Land</b>									
	0,00	0,00	0,00	0,00	0,00	2.379,00	2.379,00	0,00	0,00	2.379,00
	0,00		0,00	0,00	0,00	0,00	2.379,00		0,00	0,00
<b>Zwischensumme</b>	<b>Einnahme:</b>									
	26,00	0,00	0,00	0,00	0,00	5.473,37	4.663,37	836,00	600,00	4.873,37
	0,00		0,00	0,00	0,00	0,00	5.473,37		0,00	0,00
<b>21111.41400</b>	<b>Dienstbezüge für Angestellte</b>									
	0,00	0,00	0,00	0,00	0,00	10.328,99	10.328,99	0,00	19.600,00	-9.271,01
	0,00		0,00	0,00	0,00	0,00	10.328,99		0,00	0,00
<b>21111.41611</b>	<b>Honorarkosten für sonstige schulische Projekte</b>									
	0,00	0,00	0,00	0,00	0,00	0,00	0,00	0,00	200,00	-200,00
	0,00		0,00	0,00	0,00	0,00	0,00		0,00	0,00
<b>21111.43400</b>	<b>Beiträge zu Versorgungskassen für Angestellte</b>									
	0,00	0,00	0,00	0,00	0,00	319,28	319,28	0,00	1.000,00	-680,72
	0,00		0,00	0,00	0,00	0,00	319,28		0,00	0,00
<b>21111.44400</b>	<b>Beiträge zur gesetzlichen Sozialversicherung für Angestellte</b>									
	0,00	0,00	0,00	0,00	0,00	2.023,89	2.023,89	0,00	4.000,00	-1.976,11
	0,00		0,00	0,00	0,00	0,00	2.023,89		0,00	0,00
<b>21111.50001</b>	<b>Unterhaltung der Grundstücke und baulichen Anlagen</b>									
	0,00	0,00	0,00	0,00	0,00	7.496,76	3.072,50	4.424,26	2.500,00	4.996,76
	0,00		0,00	0,00	0,00	0,00	7.496,76		0,00	0,00
<b>21111.50002</b>	<b>Instandsetzungsarbeiten - Verwendung der investiven Schlüsselzuweisungen für Facility Management</b>									
	0,00	0,00	13.408,43	13.408,43	0,00	0,00	0,00	0,00	100,00	13.308,43
	0,00		0,00	0,00	0,00	0,00	-13.408,43		-13.408,43	0,00
<b>21111.50003</b>	<b>Instandsetzungsarbeiten - Verwendung der investiven Schlüsselzuweisungen für technisches Gebäudemanagements</b>									
	0,00	0,00	67.133,97	0,00	0,00	92.339,94	146.372,83	13.101,08	67.500,00	-7.993,99
	0,00		67.133,97	0,00	0,00	0,00	92.339,94		32.833,93	0,00

# Jahresrechnung Verwaltungshaushalt 2010 (in EUR)

Kassenreste	Abgänge auf Kassenreste	HH-Reste	Abgänge auf HH-Reste	HH-Reste Übernahme	Anordnungssoll	Ist	Neue Kassenreste	HH-Ansatz + Nachträge	mehr+ weniger-	
Globalber. Vorjahr			Anordnungen auf HH-Reste	Neue HH-Reste	Globalber. lfd. Jahr	Rech.-Erg.		Soll-übertrag	üpl./apl.	
<b>21111</b>	<b>Grundschule Finow (pflicht)</b>									
<b>21111.50010</b>	<b>Bauliche Unterhaltung Schulgebäude</b>									
	0,00	0,00	0,00	0,00	0,00	6.443,02	6.443,02	0,00	2.000,00	4.443,02
	0,00		0,00	0,00	0,00	0,00	6.443,02	0,00	0,00	0,00
<b>21111.50100</b>	<b>Wartung von ortsfesten Anlagen</b>									
	0,00	0,00	1.727,57	852,24	0,00	0,00	875,33	0,00	2.000,00	-2.000,00
	0,00			875,33	0,00	0,00	-852,24	0,00	0,00	0,00
<b>21111.50103</b>	<b>Wartung und Revisionen für sonstige interne Serviceleistungen</b>									
	0,00	0,00	0,00	0,00	0,00	352,88	352,88	0,00	400,00	-47,12
	0,00			0,00	0,00	0,00	352,88	0,00	0,00	0,00
<b>21111.52000</b>	<b>Geräte, Ausstattungs- und Ausrüstungsgegenstände bis 150,00 € Netto</b>									
	0,00	0,00	0,00	0,00	0,00	2.993,36	2.993,36	0,00	1.000,00	1.993,36
	0,00			0,00	0,00	0,00	2.993,36	0,00	0,00	0,00
<b>21111.52003</b>	<b>Geräte, Ausstattungen und Ausrüstungsgegenstände bis 150,00 € Netto für zentrale Beschaffung und Lagerhaltung</b>									
	0,00	0,00	0,00	0,00	0,00	0,00	0,00	0,00	100,00	-100,00
	0,00			0,00	0,00	0,00	0,00	0,00	0,00	0,00
<b>21111.52005</b>	<b>Geräte, Ausstattungs- und Ausrüstungsgegenstände ab 150,01 € bis 410,00 € Netto</b>									
	0,00	0,00	1.007,03	0,00	0,00	4.224,63	5.231,66	0,00	2.500,00	1.724,63
	0,00			1.007,03	0,00	0,00	4.224,63	0,00	0,00	0,00
<b>21111.52015</b>	<b>Werterhaltungsmaßnahmen in den Schulen (Wartungen, Revisionen) für Grundschule Finow</b>									
	0,00	0,00	0,00	0,00	0,00	3.423,21	3.231,29	191,92	3.600,00	-176,79
	0,00			0,00	0,00	0,00	3.423,21	0,00	0,00	0,00
<b>21111.52100</b>	<b>Materialien für Schwimmunterricht bis 150,00 € Netto für Grundschule Finow</b>									
	0,00	0,00	100,00	100,00	0,00	0,00	0,00	0,00	100,00	-100,00
	0,00			0,00	0,00	0,00	-100,00	0,00	0,00	0,00
<b>21111.52101</b>	<b>Materialien für Schwimmunterricht ab 150,01 € bis 410,00 € für Grundschule Finow</b>									
	0,00	0,00	200,00	200,00	0,00	0,00	0,00	0,00	100,00	-100,00
	0,00			0,00	0,00	0,00	-200,00	0,00	0,00	0,00
<b>21111.53010</b>	<b>Leihgebühren</b>									
	0,00	0,00	439,98	0,00	0,00	322,58	762,56	0,00	800,00	-477,42
	0,00			439,98	0,00	0,00	322,58	0,00	0,00	0,00
<b>21111.54100</b>	<b>Heizung</b>									
	0,00	0,00	19.502,10	0,00	0,00	12.291,54	25.102,00	6.691,64	26.000,00	-13.708,46
	0,00			19.502,10	0,00	0,00	12.291,54	0,00	0,00	0,00

# Jahresrechnung Verwaltungshaushalt 2010 (in EUR)

Kassenreste	Abgänge auf Kassenreste	HH-Reste	Abgänge auf HH-Reste	HH-Reste Übernahme	Anordnungs-soll	Ist	Neue Kassenreste	HH-Ansatz +Nachträge	mehr+ weniger-	
Globalber. Vorjahr			Anordnungen auf HH-Reste	Neue HH-Reste	Globalber. lfd. Jahr	Rech.-Erg.		Soll-übertrag	üpl./apl.	
<b>21111</b>	<b>Grundschule Finow (pflicht)</b>									
<b>21111.54102</b>	<b>Heizung für Förderung des Sports</b>									
	0,00	0,00	543,62	0,00	0,00	360,52	663,22	240,92	1.000,00	-639,48
	0,00			543,62	0,00	0,00	360,52		0,00	0,00
<b>21111.54110</b>	<b>Beleuchtung</b>									
	0,00	0,00	0,00	0,00	0,00	7.243,24	7.243,24	0,00	6.300,00	943,24
	0,00			0,00	0,00	0,00	7.243,24		0,00	0,00
<b>21111.54112</b>	<b>Beleuchtung für Förderung des Sports</b>									
	0,00	0,00	0,00	0,00	0,00	391,82	391,82	0,00	400,00	-8,18
	0,00			0,00	0,00	0,00	391,82		0,00	0,00
<b>21111.54200</b>	<b>Wasser/Abwasser</b>									
	0,00	0,00	0,00	0,00	0,00	7.469,76	6.740,16	729,60	6.900,00	569,76
	0,00			0,00	0,00	0,00	7.469,76		0,00	0,00
<b>21111.54202</b>	<b>Wasser, Abwasser für Förderung des Sports</b>									
	0,00	0,00	0,00	0,00	0,00	317,72	218,70	99,02	300,00	17,72
	0,00			0,00	0,00	0,00	317,72		0,00	0,00
<b>21111.54310</b>	<b>Müllabfuhr und sonstige Bewirtschaftung</b>									
	0,00	0,00	0,00	0,00	0,00	3.952,24	3.952,24	0,00	3.800,00	152,24
	0,00			0,00	0,00	0,00	3.952,24		0,00	0,00
<b>21111.54311</b>	<b>Unterhaltsreinigung</b>									
	0,00	0,00	2.598,02	0,00	0,00	35.765,61	35.471,41	2.892,22	33.400,00	2.365,61
	0,00			2.598,02	0,00	0,00	35.765,61		0,00	0,00
<b>21111.54312</b>	<b>Sonstige Bewirtschaftungskosten für zentrale Beschaffung und Lagerhaltung</b>									
	0,00	0,00	0,00	0,00	0,00	299,93	299,93	0,00	400,00	-100,07
	0,00			0,00	0,00	0,00	299,93		0,00	0,00
<b>21111.54313</b>	<b>Müllabfuhr und sonstige Bewirtschaftungskosten für Förderung des Sports</b>									
	0,00	0,00	0,00	0,00	0,00	15,78	15,78	0,00	100,00	-84,22
	0,00			0,00	0,00	0,00	15,78		0,00	0,00
<b>21111.54314</b>	<b>Unterhaltsreinigung für Förderung des Sports</b>									
	0,00	0,00	0,00	0,00	0,00	590,00	590,00	0,00	600,00	-10,00
	0,00			0,00	0,00	0,00	590,00		0,00	0,00
<b>21111.54315</b>	<b>Sonstige Bewirtschaftungskosten für sonstige interne Serviceleistungen</b>									
	0,00	0,00	0,00	0,00	0,00	2.327,80	2.327,80	0,00	1.900,00	427,80
	0,00			0,00	0,00	0,00	2.327,80		0,00	0,00

# Jahresrechnung Verwaltungshaushalt 2010 (in EUR)

Kassenreste	Abgänge auf Kassenreste	HH-Reste	Abgänge auf HH-Reste	HH-Reste Übernahme	Anordnungssoll	Ist	Neue Kassenreste	HH-Ansatz + Nachträge	mehr + weniger	
Globalber. Vorjahr			Anordnungen auf HH-Reste	Neue HH-Reste	Globalber. lfd. Jahr	Rech.-Erg.		Soll-übertrag	üpl./apl.	
<b>21111</b>	<b>Grundschule Finow (pflicht)</b>									
<b>21111.54316</b>	<b>Müllabfuhr u. sonstige Bewirtschaftungsk.für Grundschule Finow</b>									
	0,00	0,00	454,84	200,03	0,00	0,00	254,81	0,00	900,00	-900,00
	0,00			254,81	0,00	0,00	-200,03		0,00	0,00
<b>21111.54320</b>	<b>Schädlingsbekämpfung, GEZ</b>									
	0,00	0,00	0,00	0,00	0,00	108,96	108,96	0,00	600,00	-491,04
	0,00			0,00	0,00	0,00	108,96		0,00	0,00
<b>21111.54322</b>	<b>Bewirtschaftung der Grundschule Finow</b>									
	0,00	0,00	400,00	400,00	0,00	0,00	0,00	0,00	0,00	0,00
	0,00			0,00	0,00	0,00	-400,00		0,00	0,00
<b>21111.54400</b>	<b>Gebäude- und Grundstücksversicherungen</b>									
	0,00	0,00	0,00	0,00	0,00	2.537,83	2.537,83	0,00	1.900,00	637,83
	0,00			0,00	0,00	0,00	2.537,83		0,00	0,00
<b>21111.56000</b>	<b>Dienst- und Schutzbekleidung</b>									
	0,00	0,00	145,99	145,99	0,00	0,00	0,00	0,00	0,00	0,00
	0,00			0,00	0,00	0,00	-145,99		0,00	0,00
<b>21111.57000</b>	<b>Weitere Verwaltungs- und Betriebsausgaben</b>									
	0,00	0,00	0,00	0,00	0,00	186,53	171,53	15,00	300,00	-113,47
	0,00			0,00	0,00	0,00	186,53		0,00	0,00
<b>21111.57100</b>	<b>Lehr- und Lernmittel</b>									
	0,00	0,00	0,00	0,00	0,00	4.954,36	4.668,42	285,94	2.600,00	-545,64
	0,00			0,00	0,00	0,00	4.954,36		2.900,00	0,00
<b>21111.57103</b>	<b>Lehr- und Lernmittel für bilingualen Unterricht</b>									
	0,00	0,00	160,00	0,00	0,00	1.048,00	1.208,00	0,00	1.200,00	-152,00
	0,00			160,00	0,00	0,00	1.048,00		0,00	0,00
<b>21111.57107</b>	<b>Lernmittel</b>									
	0,00	0,00	0,00	0,00	0,00	7.642,84	7.642,84	0,00	8.500,00	-857,16
	0,00			0,00	0,00	0,00	7.642,84		0,00	0,00
<b>21111.57108</b>	<b>Zusätzliche Lernmittel für Grundschule Finow</b>									
	0,00	0,00	2.619,67	1.637,45	0,00	0,00	982,22	0,00	0,00	0,00
	0,00			982,22	0,00	0,00	-1.637,45		0,00	0,00
<b>21111.57109</b>	<b>Lehr- und Lernmittel für Schüler/innen mit sonderpädagogischem Förderbedarf für Grundschule Finow</b>									
	0,00	0,00	0,00	0,00	0,00	1.365,45	1.365,45	0,00	1.000,00	365,45
	0,00			0,00	0,00	0,00	1.365,45		0,00	0,00

# Jahresrechnung Verwaltungshaushalt 2010 (in EUR)

Kassenreste	Abgänge auf Kassenreste	HH-Reste	Abgänge auf HH-Reste	HH-Reste Übernahme	Anordnungs-soll	Ist	Neue Kassenreste	HH-Ansatz +Nachträge	mehr+ weniger-
Globalber. Vorjahr			Anordnungen auf HH-Reste	Neue HH-Reste	Globalber. lfd. Jahr	Rech.-Erg.		Soll-übertrag	üpl./-apl.
<b>21111</b>	<b>Grundschule Finow (pflicht)</b>								
<b>21111.63300</b>	<b>Kostenausgleich für Sportunterricht für Grundschule Finow</b>								
							<b>Haushaltsvermerk: 1</b>	<b>Verf.-Ber.: 40</b>	
0,00	0,00	1.000,00	0,00	0,00	6.318,80	7.318,80	0,00	10.000,00	-3.681,20
0,00			1.000,00	0,00	0,00	6.318,80		0,00	0,00
<b>21111.63410</b>	<b>Fachbezogene Sachausgaben</b>								
							<b>Haushaltsvermerk: 1</b>	<b>Verf.-Ber.: 40</b>	
0,00	0,00	268,51	0,00	0,00	354,56	623,07	0,00	1.200,00	-1.173,60
0,00			268,51	0,00	0,00	354,56		328,16	0,00
<b>21111.63411</b>	<b>Fachbezogene Sachausgaben für Grundschule Finow</b>								
								<b>Verf.-Ber.: 40</b>	
0,00	0,00	328,16	328,16	0,00	0,00	0,00	0,00	0,00	328,16
0,00			0,00	0,00	0,00	-328,16		-328,16	0,00
<b>21111.63830</b>	<b>Beförderungsentgelt im öffentlichen Linienverkehr</b>								
							<b>Haushaltsvermerk: 1</b>	<b>Verf.-Ber.: 40</b>	
0,00	0,00	1.806,80	221,30	0,00	0,00	1.585,50	0,00	2.400,00	-2.400,00
0,00			1.585,50	0,00	0,00	-221,30		0,00	0,00
<b>21111.65200</b>	<b>Post- und Fernmeldegebühren</b>								
							<b>Haushaltsvermerk: 1</b>	<b>Verf.-Ber.: 40</b>	
0,00	0,00	10,31	0,00	0,00	1.502,41	1.409,33	103,39	1.400,00	102,41
0,00			10,31	0,00	0,00	1.502,41		0,00	0,00
<b>21111.65400</b>	<b>Dienstreisen</b>								
								<b>Verf.-Ber.: 40</b>	
0,00	0,00	82,37	82,37	0,00	0,00	0,00	0,00	0,00	0,00
0,00			0,00	0,00	0,00	-82,37		0,00	0,00
<b>21111.65510</b>	<b>Energiepässe für Gebäude</b>								
							<b>Haushaltsvermerk: 1</b>	<b>Verf.-Ber.: 23</b>	
0,00	0,00	0,00	0,00	0,00	4.938,50	4.938,50	0,00	5.200,00	-261,50
0,00			0,00	0,00	0,00	4.938,50		0,00	0,00
<b>21111.66150</b>	<b>Spendenverwendung</b>								
								<b>Verf.-Ber.: 20</b>	
0,00	0,00	0,12	0,00	0,00	0,00	0,12	0,00	0,00	0,00
0,00			0,12	0,00	0,00	0,00		0,00	0,00
<b>21111.67600</b>	<b>Stützung Schülerspeisung für Grundschule Finow</b>								
							<b>Haushaltsvermerk: 1</b>	<b>Verf.-Ber.: 40</b>	
0,00	0,00	1.728,16	0,00	0,00	2.721,42	4.087,10	362,48	5.500,00	-1.728,58
0,00			1.728,16	0,00	0,00	2.721,42		-1.050,00	0,00
<b>Zwischensumme</b>	<b>Ausgabe:</b>								
<b>0,00</b>	<b>0,00</b>	<b>115.665,65</b>	<b>17.575,97</b>	<b>0,00</b>	<b>234.974,16</b>	<b>303.926,37</b>	<b>29.137,47</b>	<b>231.300,00</b>	<b>-17.601,34</b>
<b>0,00</b>			<b>98.089,68</b>	<b>0,00</b>	<b>0,00</b>	<b>217.398,19</b>		<b>21.275,50</b>	<b>0,00</b>

# Jahresrechnung Verwaltungshaushalt 2010 (in EUR)

Kassenreste	Abgänge auf Kassenreste	HH-Reste	Abgänge auf HH-Reste	HH-Reste Übernahme	Anordnungssoll	Ist	Neue Kassenreste	HH-Ansatz + Nachträge	mehr+ weniger-	
Globalber. Vorjahr			Anordnungen auf HH-Reste	Neue HH-Reste	Globalber. lfd. Jahr	Rech.-Erg.		Soll-übertrag	üpl.-/apl.	
21111	Grundschule Finow (pflicht)									
Summe UA	Einnahme:									
	26,00	0,00	0,00	0,00	0,00	5.473,37	4.663,37	836,00	600,00	4.873,37
	0,00			0,00	0,00	0,00	5.473,37		0,00	0,00
Summe UA	Ausgabe:									
	0,00	0,00	115.665,65	17.575,97	0,00	234.974,16	303.926,37	29.137,47	231.300,00	-17.601,34
	0,00			98.089,68	0,00	0,00	217.398,19		21.275,50	0,00
Summe UA	Differenz:									
	26,00	0,00	-115.665,65	-17.575,97	0,00	-229.500,79	-299.263,00	-28.301,47	-230.700,00	22.474,71
	0,00			-98.089,68	0,00	0,00	-211.924,82		-21.275,50	0,00

# Jahresrechnung Verwaltungshaushalt 2010 (in EUR)

Kassenreste	Abgänge auf Kassenreste	HH-Reste	Abgänge auf HH-Reste	HH-Reste Übernahme	Anordnungs-soll	Ist	Neue Kassenreste	HH-Ansatz +Nachträge	mehr+ weniger-
Globalber. Vorjahr			Anordnungen auf HH-Reste	Neue HH-Reste	Globalber. lfd. Jahr	Rech.-Erg.		Soll-übertrag	üpl./-apl.
<b>21117</b>	<b>Grundschule "Schwärzese" (pflicht)</b>								
<b>21117.14030</b>	<b>Raummiete</b>								
									<b>Verf.-Ber.: 40</b>
0,00	0,00	0,00	0,00	0,00	0,00	0,00	0,00	200,00	-200,00
0,00			0,00	0,00	0,00	0,00		0,00	0,00
<b>21117.16800</b>	<b>Sonstige Verwaltungs- und Betriebseinnahmen</b>								
									<b>Verf.-Ber.: 40</b>
0,00	0,00	0,00	0,00	0,00	241,29	241,29	0,00	0,00	241,29
0,00			0,00	0,00	0,00	241,29		0,00	0,00
<b>21117.17100</b>	<b>Zuweisungen vom Land</b>								
									<b>Verf.-Ber.: 40</b>
0,00	0,00	0,00	0,00	0,00	8.967,00	8.967,00	0,00	0,00	8.967,00
0,00			0,00	0,00	0,00	8.967,00		0,00	0,00
<b>Zwischensumme</b>	<b>Einnahme:</b>								
<b>0,00</b>	<b>0,00</b>	<b>0,00</b>	<b>0,00</b>	<b>0,00</b>	<b>9.208,29</b>	<b>9.208,29</b>	<b>0,00</b>	<b>200,00</b>	<b>9.008,29</b>
<b>0,00</b>			<b>0,00</b>	<b>0,00</b>	<b>0,00</b>	<b>9.208,29</b>		<b>0,00</b>	<b>0,00</b>
<b>21117.41400</b>	<b>Dienstbezüge für Angestellte</b>								
									<b>Verf.-Ber.: 10</b>
0,00	0,00	0,00	0,00	0,00	6.230,10	6.230,10	0,00	18.800,00	-12.569,90
0,00			0,00	0,00	0,00	6.230,10		0,00	0,00
<b>21117.41610</b>	<b>Honorare Schulsozialarbeiter</b>								
									<b>Verf.-Ber.: 40</b>
0,00	0,00	5.633,57	0,00	0,00	5.706,56	11.340,13	0,00	8.000,00	-2.293,44
0,00			5.633,57	0,00	0,00	5.706,56		0,00	0,00
<b>21117.41611</b>	<b>Honorarkosten für sonstige schulische Projekte</b>								
									<b>Verf.-Ber.: 40</b>
0,00	0,00	0,00	0,00	0,00	320,00	320,00	0,00	200,00	120,00
0,00			0,00	0,00	0,00	320,00		0,00	0,00
<b>21117.43400</b>	<b>Beiträge zu Versorgungskassen für Angestellte</b>								
									<b>Verf.-Ber.: 10</b>
0,00	0,00	0,00	0,00	0,00	258,78	258,78	0,00	1.000,00	-741,22
0,00			0,00	0,00	0,00	258,78		0,00	0,00
<b>21117.44400</b>	<b>Beiträge zur gesetzlichen Sozialversicherung für Angestellte</b>								
									<b>Verf.-Ber.: 10</b>
0,00	0,00	0,00	0,00	0,00	1.646,94	1.646,94	0,00	3.800,00	-2.153,06
0,00			0,00	0,00	0,00	1.646,94		0,00	0,00
<b>21117.50001</b>	<b>Unterhaltung der Grundstücke und baulichen Anlagen für technisches Gebäudemanagement</b>								
									<b>Verf.-Ber.: 23</b>
0,00	0,00	6.000,00	0,00	0,00	2.191,97	7.983,63	208,34	2.500,00	-308,03
0,00			6.000,00	0,00	0,00	2.191,97		0,00	0,00
<b>21117.50010</b>	<b>Bauliche Unterhaltung Schulgebäude</b>								
									<b>Verf.-Ber.: 40</b>
0,00	0,00	684,81	684,81	0,00	0,00	0,00	0,00	2.000,00	-2.000,00
0,00			0,00	0,00	0,00	-684,81		0,00	0,00

# Jahresrechnung Verwaltungshaushalt 2010 (in EUR)

Kassenreste	Abgänge auf Kassenreste	HH-Reste	Abgänge auf HH-Reste	HH-Reste Übernahme	Anordnungs-soll	Ist	Neue Kassenreste	HH-Ansatz +Nachträge	mehr+weniger-
Globalber. Vorjahr			Anordnungen auf HH-Reste	Neue HH-Reste	Globalber. lfd. Jahr	Rech.-Erg.		Soll-übertrag	üpl./apl.
<b>21117</b>	<b>Grundschule "Schwäzese" (pflicht)</b>								
<b>21117.50100</b>	<b>Wartung von ortsfesten Anlagen</b>								
							<b>Haushaltsvermerk: 1</b>	<b>Verf.-Ber.: 40</b>	
0,00	0,00	0,00	0,00	0,00	1.024,61	1.024,61	0,00	1.600,00	-575,39
0,00			0,00	0,00	0,00	1.024,61		0,00	0,00
<b>21117.50103</b>	<b>Wartung und Revisionen für sonstige interne Serviceleistungen</b>								
							<b>Haushaltsvermerk: 1</b>	<b>Verf.-Ber.: 10</b>	
0,00	0,00	0,00	0,00	0,00	650,69	650,69	0,00	500,00	150,69
0,00			0,00	0,00	0,00	650,69		0,00	0,00
<b>21117.52000</b>	<b>Geräte, Ausstattungs- und Ausrüstungsgegenstände bis 150,00 €Netto</b>								
							<b>Haushaltsvermerk: 1</b>	<b>Verf.-Ber.: 40</b>	
0,00	0,00	974,67	0,00	0,00	2.668,89	3.565,09	78,47	1.000,00	1.668,89
0,00			974,67	0,00	0,00	2.668,89		0,00	0,00
<b>21117.52001</b>	<b>Geräte, Ausstattungs- und Ausrüstungsgegenstände bis 150,00 €Netto für Sportunterricht in der Sporthalle "Am Heidewald"</b>								
							<b>Haushaltsvermerk: 1</b>	<b>Verf.-Ber.: 40</b>	
0,00	0,00	0,00	0,00	0,00	0,00	0,00	0,00	200,00	-200,00
0,00			0,00	0,00	0,00	0,00		0,00	0,00
<b>21117.52003</b>	<b>Geräte, Ausstattungen und Ausrüstungsgegenstände bis 150,00 €Netto für zentrale Beschaffung und Lagerhaltung</b>								
							<b>Haushaltsvermerk: 1</b>	<b>Verf.-Ber.: 10</b>	
0,00	0,00	0,00	0,00	0,00	163,74	163,74	0,00	200,00	-36,26
0,00			0,00	0,00	0,00	163,74		0,00	0,00
<b>21117.52005</b>	<b>Geräte, Ausstattungen und Ausrüstungsgegenstände ab 150,01 €bis 410,00 €Netto</b>								
							<b>Haushaltsvermerk: 1</b>	<b>Verf.-Ber.: 40</b>	
0,00	0,00	877,52	0,00	0,00	6.296,95	7.174,47	0,00	2.500,00	3.796,95
0,00			877,52	0,00	0,00	6.296,95		0,00	0,00
<b>21117.52006</b>	<b>Geräte, Ausstattungen und Ausrüstungsgegenstände ab 150,00 €bis 410 €Netto für Sportunterricht in der Sporthalle "Am Heidewald"</b>								
							<b>Haushaltsvermerk: 1</b>	<b>Verf.-Ber.: 40</b>	
0,00	0,00	0,00	0,00	0,00	0,00	0,00	0,00	300,00	-300,00
0,00			0,00	0,00	0,00	0,00		0,00	0,00
<b>21117.52010</b>	<b>Werterhaltungsmaßnahmen in den Schulen (Wartungen, Revisionen) für Grundschule "Schwäzese"</b>								
							<b>Haushaltsvermerk: 1</b>	<b>Verf.-Ber.: 40</b>	
0,00	0,00	0,00	0,00	0,00	2.197,43	2.033,21	164,22	2.600,00	-402,57
0,00			0,00	0,00	0,00	2.197,43		0,00	0,00
<b>21117.52100</b>	<b>Materialien für Schwimmunterricht bis 150,00 €Netto für Grundschule "Schwäzese"</b>								
							<b>Haushaltsvermerk: 1</b>	<b>Verf.-Ber.: 40</b>	
0,00	0,00	0,00	0,00	0,00	0,00	0,00	0,00	100,00	-100,00
0,00			0,00	0,00	0,00	0,00		0,00	0,00
<b>21117.52101</b>	<b>Materialien für Schwimmunterricht ab 150,01 €bis 410,00 €Netto für Grundschule "Schwäzese"</b>								
							<b>Haushaltsvermerk: 1</b>	<b>Verf.-Ber.: 40</b>	
0,00	0,00	0,00	0,00	0,00	0,00	0,00	0,00	100,00	-100,00
0,00			0,00	0,00	0,00	0,00		0,00	0,00



# Jahresrechnung Verwaltungshaushalt 2010 (in EUR)

Kassenreste	Abgänge auf Kassenreste	HH-Reste	Abgänge auf HH-Reste	HH-Reste Übernahme	Anordnungs-soll	Ist	Neue Kassenreste	HH-Ansatz +Nachträge	mehr+ weniger-
Globalber. Vorjahr			Anordnungen auf HH-Reste	Neue HH-Reste	Globalber. lfd. Jahr	Rech.-Erg.		Soll-übertrag	üpl.-/apl.
<b>21117</b>	<b>Grundschule "Schwäzese" (pflicht)</b>								
<b>21117.53010</b>	<b>Leihgebühren</b>								
							<b>Haushaltsvermerk: 1</b>	<b>Verf.-Ber.: 40</b>	
0,00	0,00	0,00	0,00	0,00	1.861,84	1.861,84	0,00	1.900,00	-38,16
0,00			0,00	0,00	0,00	1.861,84		0,00	0,00
<b>21117.54100</b>	<b>Heizung</b>								
							<b>Haushaltsvermerk: 1</b>	<b>Verf.-Ber.: 40</b>	
0,00	0,00	11.050,18	0,00	0,00	39.127,30	40.806,33	9.371,15	39.600,00	-472,70
0,00			11.050,18	0,00	0,00	39.127,30		0,00	0,00
<b>21117.54101</b>	<b>Heizung für Hort "Kinderinsel"</b>								
							<b>Haushaltsvermerk: 1</b>	<b>Verf.-Ber.: 40</b>	
0,00	0,00	0,00	0,00	0,00	236,53	236,53	0,00	0,00	236,53
0,00			0,00	0,00	0,00	236,53		0,00	0,00
<b>21117.54110</b>	<b>Beleuchtung</b>								
							<b>Haushaltsvermerk: 1</b>	<b>Verf.-Ber.: 40</b>	
0,00	0,00	0,00	0,00	0,00	6.444,39	6.444,39	0,00	5.000,00	1.444,39
0,00			0,00	0,00	0,00	6.444,39		0,00	0,00
<b>21117.54200</b>	<b>Wasser/Abwasser</b>								
							<b>Haushaltsvermerk: 1</b>	<b>Verf.-Ber.: 40</b>	
0,00	0,00	1.717,65	0,00	0,00	2.485,91	4.173,58	29,98	6.900,00	-4.414,09
0,00			1.717,65	0,00	0,00	2.485,91		0,00	0,00
<b>21117.54310</b>	<b>Müllabfuhr und sonstige Bewirtschaftung</b>								
							<b>Haushaltsvermerk: 1</b>	<b>Verf.-Ber.: 40</b>	
0,00	0,00	0,00	0,00	0,00	3.096,23	3.096,23	0,00	3.000,00	96,23
0,00			0,00	0,00	0,00	3.096,23		0,00	0,00
<b>21117.54311</b>	<b>Unterhaltsreinigung</b>								
							<b>Haushaltsvermerk: 1</b>	<b>Verf.-Ber.: 40</b>	
0,00	0,00	0,00	0,00	0,00	28.804,77	28.724,61	80,16	28.000,00	804,77
0,00			0,00	0,00	0,00	28.804,77		0,00	0,00
<b>21117.54312</b>	<b>Sonstige Bewirtschaftungskosten für zentrale Beschaffung und Lagerhaltung</b>								
							<b>Haushaltsvermerk: 1</b>	<b>Verf.-Ber.: 10</b>	
0,00	0,00	0,00	0,00	0,00	1.027,11	1.027,11	0,00	500,00	527,11
0,00			0,00	0,00	0,00	1.027,11		0,00	0,00
<b>21117.54316</b>	<b>Müllabfuhr u. sonstige Bewirtschaftungsk.für Grundschule "Schwäzese"</b>								
							<b>Haushaltsvermerk: 1</b>	<b>Verf.-Ber.: 40</b>	
0,00	0,00	0,00	0,00	0,00	0,00	0,00	0,00	800,00	-800,00
0,00			0,00	0,00	0,00	0,00		0,00	0,00
<b>21117.54317</b>	<b>Müllabfuhr u. sonstige Bewirtschaftungsk für Sportunterricht in der Sporthalle "Am Heidewald"</b>								
							<b>Haushaltsvermerk: 1</b>	<b>Verf.-Ber.: 40</b>	
0,00	0,00	0,00	0,00	0,00	0,00	0,00	0,00	300,00	-300,00
0,00			0,00	0,00	0,00	0,00		0,00	0,00
<b>21117.54320</b>	<b>Schädlingsbekämpfung, GEZ</b>								
							<b>Haushaltsvermerk: 1</b>	<b>Verf.-Ber.: 40</b>	
0,00	0,00	0,00	0,00	0,00	0,00	0,00	0,00	500,00	-500,00
0,00			0,00	0,00	0,00	0,00		0,00	0,00

# Jahresrechnung Verwaltungshaushalt 2010 (in EUR)

Kassenreste	Abgänge auf Kassenreste	HH-Reste	Abgänge auf HH-Reste	HH-Reste Übernahme	Anordnungs-soll	Ist	Neue Kassenreste	HH-Ansatz +Nachträge	mehr+weniger-
Globalber. Vorjahr			Anordnungen auf HH-Reste	Neue HH-Reste	Globalber. lfd. Jahr	Rech.-Erg.		Soll-übertrag	üpl./apl.
<b>21117</b>	<b>Grundschule "Schwäzese" (pflicht)</b>								
<b>21117.54400</b>	<b>Gebäude- und Grundstücksversicherungen</b>								
							<b>Haushaltsvermerk: 1</b>	<b>Verf.-Ber.: 30</b>	
0,00	0,00	0,00	0,00	0,00	1.857,77	1.857,77	0,00	1.000,00	857,77
0,00			0,00	0,00	0,00	1.857,77		0,00	0,00
<b>21117.57000</b>	<b>Weitere Verwaltungs- und Betriebsausgaben</b>								
							<b>Haushaltsvermerk: 1</b>	<b>Verf.-Ber.: 40</b>	
0,00	0,00	0,00	0,00	0,00	230,54	230,54	0,00	200,00	30,54
0,00			0,00	0,00	0,00	230,54		0,00	0,00
<b>21117.57001</b>	<b>Müllabfuhr u. sonstige Bewirtschaftungskosten für Sportunterricht in der Sporthalle "Am Heidewald"</b>								
							<b>Haushaltsvermerk: 1</b>	<b>Verf.-Ber.: 40</b>	
0,00	0,00	0,00	0,00	0,00	0,00	0,00	0,00	100,00	-100,00
0,00			0,00	0,00	0,00	0,00		0,00	0,00
<b>21117.57100</b>	<b>Lehr- und Lernmittel</b>								
							<b>Haushaltsvermerk: 1</b>	<b>Verf.-Ber.: 40</b>	
0,00	0,00	0,00	0,00	0,00	5.600,67	5.537,16	63,51	3.000,00	-299,33
0,00			0,00	0,00	0,00	5.600,67		2.900,00	0,00
<b>21117.57101</b>	<b>Lernmittel</b>								
							<b>Haushaltsvermerk: 1</b>	<b>Verf.-Ber.: 40</b>	
0,00	0,00	0,00	0,00	0,00	7.638,50	7.638,50	0,00	8.100,00	-461,50
0,00			0,00	0,00	0,00	7.638,50		0,00	0,00
<b>21117.57108</b>	<b>Zusätzliche Lernmittel für Grundschule "Schwäzese"</b>								
								<b>Verf.-Ber.: 40</b>	
0,00	0,00	0,00	0,00	0,00	10.381,69	10.381,69	0,00	0,00	10.381,69
0,00			0,00	0,00	0,00	10.381,69		0,00	10.381,69
<b>21117.57109</b>	<b>Lehr- und Lernmittel für Schüler/innen mit sonderpädagogischem Förderbedarf für Grundschule "Schwäzese"</b>								
							<b>Haushaltsvermerk: 1</b>	<b>Verf.-Ber.: 40</b>	
0,00	0,00	0,00	0,00	0,00	1.336,40	1.336,40	0,00	800,00	536,40
0,00			0,00	0,00	0,00	1.336,40		0,00	0,00
<b>21117.63300</b>	<b>Kostenausgleich für Sportunterricht für Grundschule "Schwäzese"</b>								
							<b>Haushaltsvermerk: 1</b>	<b>Verf.-Ber.: 40</b>	
0,00	0,00	0,00	0,00	0,00	12.711,60	12.711,60	0,00	14.000,00	-1.288,40
0,00			0,00	0,00	0,00	12.711,60		0,00	0,00
<b>21117.63410</b>	<b>Fachbezogene Sachausgaben</b>								
							<b>Haushaltsvermerk: 1</b>	<b>Verf.-Ber.: 40</b>	
0,00	0,00	0,00	0,00	0,00	1.595,73	1.175,31	420,42	1.000,00	595,73
0,00			0,00	0,00	0,00	1.595,73		0,00	0,00
<b>21117.63830</b>	<b>Beförderungsentgelte im öffentlichen Linienverkehr</b>								
							<b>Haushaltsvermerk: 1</b>	<b>Verf.-Ber.: 40</b>	
0,00	0,00	0,00	0,00	0,00	2.852,20	2.852,20	0,00	2.800,00	52,20
0,00			0,00	0,00	0,00	2.852,20		0,00	0,00
<b>21117.65200</b>	<b>Post- und Fernmeldegebühren</b>								
							<b>Haushaltsvermerk: 1</b>	<b>Verf.-Ber.: 40</b>	
0,00	0,00	0,00	0,00	0,00	1.183,08	1.105,12	77,96	1.300,00	-116,92
0,00			0,00	0,00	0,00	1.183,08		0,00	0,00

# Jahresrechnung Verwaltungshaushalt 2010 (in EUR)

Kassenreste	Abgänge auf Kassenreste	HH-Reste	Abgänge auf HH-Reste	HH-Reste Übernahme	Anordnungs-soll	Ist	Neue Kassenreste	HH-Ansatz +Nachträge	mehr+weniger-
Globalber. Vorjahr			Anordnungen auf HH-Reste	Neue HH-Reste	Globalber. lfd. Jahr	Rech.-Erg.		Soll-übertrag	üpl./apl.
21117	<b>Grundschule "Schwäzese" (pflicht)</b>								
21117.65201	<b>Post- und Fernmeldegebühren für Sportunterricht in der Sporthalle "Am Heidewald"</b>								
							Haushaltsvermerk: 1		Verf.-Ber.: 40
0,00	0,00	0,00	0,00	0,00	146,83	146,83	0,00	100,00	46,83
0,00			0,00	0,00	0,00	146,83		0,00	0,00
21117.65400	<b>Dienstreisen</b>								
									Verf.-Ber.: 40
0,00	0,00	99,05	99,05	0,00	0,00	0,00	0,00	0,00	0,00
0,00			0,00	0,00	0,00	-99,05		0,00	0,00
21117.66150	<b>Spendenverwendung</b>								
									Verf.-Ber.: 20
0,00	0,00	2,29	0,00	0,00	0,00	2,29	0,00	0,00	0,00
0,00			2,29	0,00	0,00	0,00		0,00	0,00
21117.66151	<b>Zweckgebundene Spendenverwendung</b>								
									Verf.-Ber.: 20
0,00	0,00	6,11	0,00	0,00	0,00	6,11	0,00	0,00	0,00
0,00			6,11	0,00	0,00	0,00		0,00	0,00
21117.67600	<b>Sachausgaben für Verpflegung</b>								
									Verf.-Ber.: 40
0,00	0,00	0,00	0,00	0,00	1.900,49	1.900,49	0,00	8.000,00	-6.099,51
0,00			0,00	0,00	0,00	1.900,49		0,00	0,00
21117.67601	<b>Stützung Schülerspeisung</b>								
							Haushaltsvermerk: 1		Verf.-Ber.: 40
0,00	0,00	2.769,14	162,32	0,00	0,00	2.401,20	205,62	2.000,00	-1.000,00
0,00			2.606,82	0,00	0,00	-162,32		-1.000,00	0,00
<b>Zwischensumme</b>	<b>Ausgabe:</b>								
0,00	0,00	29.814,99	946,18	0,00	159.876,24	178.045,22	10.699,83	174.300,00	-16.323,76
0,00			28.868,81	0,00	0,00	158.930,06		1.900,00	10.381,69
<b>Summe UA</b>	<b>Einnahme:</b>								
0,00	0,00	0,00	0,00	0,00	9.208,29	9.208,29	0,00	200,00	9.008,29
0,00			0,00	0,00	0,00	9.208,29		0,00	0,00
<b>Summe UA</b>	<b>Ausgabe:</b>								
0,00	0,00	29.814,99	946,18	0,00	159.876,24	178.045,22	10.699,83	174.300,00	-16.323,76
0,00			28.868,81	0,00	0,00	158.930,06		1.900,00	10.381,69
<b>Summe UA</b>	<b>Differenz:</b>								
0,00	0,00	-29.814,99	-946,18	0,00	-150.667,95	-168.836,93	-10.699,83	-174.100,00	25.332,05
0,00			-28.868,81	0,00	0,00	-149.721,77		-1.900,00	-10.381,69

# Jahresrechnung Verwaltungshaushalt 2010 (in EUR)

Kassenreste	Abgänge auf Kassenreste	HH-Reste	Abgänge auf HH-Reste	HH-Reste Übernahme	Anordnungs-soll	Ist	Neue Kassenreste	HH-Ansatz +Nachträge	mehr+weniger-
Globalber. Vorjahr			Anordnungen auf HH-Reste	Neue HH-Reste	Globalber. lfd. Jahr	Rech.-Erg.		Soll-übertrag	üpl./apl.
<b>30000</b>	<b>Kulturamt</b>								
<b>30000.13000</b>	<b>Verkaufserlöse Veranstaltungskalender</b>								<b>Verf.-Ber.: 41</b>
0,00	0,00	0,00	0,00	0,00	0,00	0,00	0,00	500,00	-500,00
0,00			0,00	0,00	0,00	0,00		0,00	0,00
<b>30000.16800</b>	<b>Erstattungen sächlicher Ausgaben (übr. Bereiche)</b>							<b>Haushaltsvermerk: 3</b>	<b>Verf.-Ber.: 10</b>
0,00	0,00	0,00	0,00	0,00	0,00	0,00	0,00	100,00	-100,00
0,00			0,00	0,00	0,00	0,00		0,00	0,00
<b>Zwischensumme</b>	<b>Einnahme:</b>								
<b>0,00</b>	<b>0,00</b>	<b>0,00</b>	<b>0,00</b>	<b>0,00</b>	<b>0,00</b>	<b>0,00</b>	<b>0,00</b>	<b>600,00</b>	<b>-600,00</b>
<b>0,00</b>			<b>0,00</b>	<b>0,00</b>	<b>0,00</b>	<b>0,00</b>		<b>0,00</b>	<b>0,00</b>
<b>30000.41400</b>	<b>Dienstbezüge für Angestellte</b>							<b>Haushaltsvermerk: SN 1</b>	<b>Verf.-Ber.: 10</b>
0,00	0,00	0,00	0,00	0,00	249.547,92	247.895,24	1.652,68	186.700,00	62.847,92
0,00			0,00	0,00	0,00	249.547,92		0,00	0,00
<b>30000.43400</b>	<b>Beiträge zu Versorgungskassen für Angestellte</b>							<b>Haushaltsvermerk: SN 1</b>	<b>Verf.-Ber.: 10</b>
0,00	0,00	0,00	0,00	0,00	8.797,55	8.797,55	0,00	9.500,00	-702,45
0,00			0,00	0,00	0,00	8.797,55		0,00	0,00
<b>30000.44400</b>	<b>Beiträge zur gesetzlichen Sozialversicherung für Angestellte</b>							<b>Haushaltsvermerk: SN 1</b>	<b>Verf.-Ber.: 10</b>
0,00	0,00	0,00	0,00	0,00	51.881,16	51.881,16	0,00	37.500,00	14.381,16
0,00			0,00	0,00	0,00	51.881,16		0,00	0,00
<b>30000.52003</b>	<b>Geräte, Ausstattungen und Ausrüstungsgegenstände bis 150,00 €Netto</b>							<b>Haushaltsvermerk: 1</b>	<b>Verf.-Ber.: 10</b>
0,00	0,00	0,00	0,00	0,00	622,30	622,30	0,00	300,00	322,30
0,00			0,00	0,00	0,00	622,30		0,00	0,00
<b>30000.53100</b>	<b>Mieten und Pachten</b>							<b>Haushaltsvermerk: 1</b>	<b>Verf.-Ber.: 10</b>
0,00	0,00	80,39	60,27	0,00	0,00	20,12	0,00	100,00	-100,00
0,00			20,12	0,00	0,00	-60,27		0,00	0,00
<b>30000.55001</b>	<b>Unterhaltung der städtischen Fahrzeuge und Arbeitsmaschinen</b>							<b>Haushaltsvermerk: 1</b>	<b>Verf.-Ber.: 10</b>
0,00	0,00	0,00	0,00	0,00	649,46	649,46	0,00	200,00	449,46
0,00			0,00	0,00	0,00	649,46		0,00	0,00
<b>30000.56200</b>	<b>Aus- und Fortbildung</b>							<b>Haushaltsvermerk: 1</b>	<b>Verf.-Ber.: 41</b>
0,00	0,00	0,00	0,00	0,00	372,00	372,00	0,00	2.800,00	-2.428,00
0,00			0,00	0,00	0,00	372,00		0,00	0,00
<b>30000.63020</b>	<b>Sonstige Sachkosten</b>							<b>Haushaltsvermerk: 1</b>	<b>Verf.-Ber.: 10</b>
0,00	0,00	0,00	0,00	0,00	144,34	143,49	0,85	500,00	-355,66
0,00			0,00	0,00	0,00	144,34		0,00	0,00

# Jahresrechnung Verwaltungshaushalt 2010 (in EUR)

Kassenreste	Abgänge auf Kassenreste	HH-Reste	Abgänge auf HH-Reste	HH-Reste Übernahme	Anordnungs-soll	Ist	Neue Kassenreste	HH-Ansatz +Nachträge	mehr+ weniger-
Globalber. Vorjahr			Anordnungen auf HH-Reste	Neue HH-Reste	Globalber. lfd. Jahr	Rech.-Erg.		Soll-übertrag	üpl./apl.
<b>30000</b>	<b>Kulturamt</b>								
<b>30000.63100</b>	<b>Marketing Veranstaltungskalender</b>								
	0,00	0,00	0,00	0,00	0,00	0,00	0,00	500,00	-500,00
	0,00		0,00	0,00	0,00	0,00	0,00	0,00	0,00
	<b>Haushaltsvermerk: 1</b>								
	<b>Verf.-Ber.: 41</b>								
<b>30000.65111</b>	<b>Büromaterial</b>								
	0,00	0,00	0,00	0,00	0,00	1.154,85	801,22	400,00	754,85
	0,00		0,00	0,00	0,00	0,00	1.154,85	0,00	0,00
	<b>Haushaltsvermerk: 1</b>								
	<b>Verf.-Ber.: 41</b>								
<b>30000.65113</b>	<b>Literatur/Zeitschriften</b>								
	0,00	0,00	0,00	0,00	0,00	174,60	174,60	100,00	74,60
	0,00		0,00	0,00	0,00	0,00	174,60	0,00	0,00
	<b>Haushaltsvermerk: 1</b>								
	<b>Verf.-Ber.: 41</b>								
<b>30000.65201</b>	<b>Post- und Fernmeldegebühren</b>								
	0,00	0,00	435,00	0,00	0,00	3.333,67	3.500,15	2.700,00	633,67
	0,00			435,00	0,00	0,00	3.333,67	0,00	0,00
	<b>Haushaltsvermerk: 1</b>								
	<b>Verf.-Ber.: 10</b>								
<b>30000.65400</b>	<b>Dienstreisen</b>								
	0,00	0,00	0,00	0,00	0,00	181,20	181,20	200,00	-18,80
	0,00		0,00	0,00	0,00	0,00	181,20	0,00	0,00
	<b>Haushaltsvermerk: 1</b>								
	<b>Verf.-Ber.: 41</b>								
<b>Zwischensumme</b>	<b>Ausgabe:</b>								
	0,00	0,00	515,39	60,27	0,00	316.859,05	315.038,49	241.500,00	75.359,05
	0,00			455,12	0,00	0,00	316.798,78	0,00	0,00
<b>Summe UA</b>	<b>Einnahme:</b>								
	0,00	0,00	0,00	0,00	0,00	0,00	0,00	600,00	-600,00
	0,00			0,00	0,00	0,00	0,00	0,00	0,00
<b>Summe UA</b>	<b>Ausgabe:</b>								
	0,00	0,00	515,39	60,27	0,00	316.859,05	315.038,49	241.500,00	75.359,05
	0,00			455,12	0,00	0,00	316.798,78	0,00	0,00
<b>Summe UA</b>	<b>Differenz:</b>								
	0,00	0,00	-515,39	-60,27	0,00	-316.859,05	-315.038,49	-240.900,00	-75.959,05
	0,00			-455,12	0,00	0,00	-316.798,78	0,00	0,00

# Jahresrechnung Verwaltungshaushalt 2010 (in EUR)

Kassenreste	Abgänge auf Kassenreste	HH-Reste	Abgänge auf HH-Reste	HH-Reste Übernahme	Anordnungs-soll	Ist	Neue Kassenreste	HH-Ansatz +Nachträge	mehr+ weniger-
Globalber. Vorjahr			Anordnungen auf HH-Reste	Neue HH-Reste	Globalber. lfd. Jahr	Rech.-Erg.		Soll-übertrag	üpl./apl.
<b>30200</b>	<b>Kulturelle Veranstaltungen - Tornow (freiwillig)</b>								
<b>30200.71800</b>	<b>Zuschuss für Veranstaltungen</b>								
							<b>Haushaltsvermerk: 1</b>	<b>Verf.-Ber.: 41</b>	
0,00	0,00	0,00	0,00	0,00	1.400,00	1.400,00	0,00	1.400,00	0,00
0,00			0,00	0,00	0,00	1.400,00		0,00	0,00
<b>Zwischensumme</b>	<b>Ausgabe:</b>								
<b>0,00</b>	<b>0,00</b>	<b>0,00</b>	<b>0,00</b>	<b>0,00</b>	<b>1.400,00</b>	<b>1.400,00</b>	<b>0,00</b>	<b>1.400,00</b>	<b>0,00</b>
<b>0,00</b>			<b>0,00</b>	<b>0,00</b>	<b>0,00</b>	<b>1.400,00</b>		<b>0,00</b>	<b>0,00</b>
<b>Summe UA</b>	<b>Einnahme:</b>								
<b>0,00</b>	<b>0,00</b>	<b>0,00</b>	<b>0,00</b>	<b>0,00</b>	<b>0,00</b>	<b>0,00</b>	<b>0,00</b>	<b>0,00</b>	<b>0,00</b>
<b>0,00</b>			<b>0,00</b>	<b>0,00</b>	<b>0,00</b>	<b>0,00</b>		<b>0,00</b>	<b>0,00</b>
<b>Summe UA</b>	<b>Ausgabe:</b>								
<b>0,00</b>	<b>0,00</b>	<b>0,00</b>	<b>0,00</b>	<b>0,00</b>	<b>1.400,00</b>	<b>1.400,00</b>	<b>0,00</b>	<b>1.400,00</b>	<b>0,00</b>
<b>0,00</b>			<b>0,00</b>	<b>0,00</b>	<b>0,00</b>	<b>1.400,00</b>		<b>0,00</b>	<b>0,00</b>
<b>Summe UA</b>	<b>Differenz:</b>								
<b>0,00</b>	<b>0,00</b>	<b>0,00</b>	<b>0,00</b>	<b>0,00</b>	<b>-1.400,00</b>	<b>-1.400,00</b>	<b>0,00</b>	<b>-1.400,00</b>	<b>0,00</b>
<b>0,00</b>			<b>0,00</b>	<b>0,00</b>	<b>0,00</b>	<b>-1.400,00</b>		<b>0,00</b>	<b>0,00</b>

# Jahresrechnung Verwaltungshaushalt 2010 (in EUR)

Kassenreste	Abgänge auf Kassenreste	HH-Reste	Abgänge auf HH-Reste	HH-Reste Übernahme	Anordnungs-soll	Ist	Neue Kassenreste	HH-Ansatz +Nachträge	mehr+ weniger-
Globalber. Vorjahr			Anordnungen auf HH-Reste	Neue HH-Reste	Globalber. lfd. Jahr	Rech.-Erg.		Soll-übertrag	üpl./apl.
<b>30210</b>	<b>Kulturelle Veranstaltungen - Sommerfelde (freiwillig)</b>								
<b>30210.71800</b>	<b>Zuschuss für Veranstaltungen</b>								
							<b>Haushaltsvermerk: 1</b>	<b>Verf.-Ber.: 41</b>	
0,00	0,00	0,00	0,00	0,00	1.400,00	1.400,00	0,00	1.400,00	0,00
0,00			0,00	0,00	0,00	1.400,00		0,00	0,00
<b>Zwischensumme</b>	<b>Ausgabe:</b>								
<b>0,00</b>	<b>0,00</b>	<b>0,00</b>	<b>0,00</b>	<b>0,00</b>	<b>1.400,00</b>	<b>1.400,00</b>	<b>0,00</b>	<b>1.400,00</b>	<b>0,00</b>
<b>0,00</b>			<b>0,00</b>	<b>0,00</b>	<b>0,00</b>	<b>1.400,00</b>		<b>0,00</b>	<b>0,00</b>
<b>Summe UA</b>	<b>Einnahme:</b>								
<b>0,00</b>	<b>0,00</b>	<b>0,00</b>	<b>0,00</b>	<b>0,00</b>	<b>0,00</b>	<b>0,00</b>	<b>0,00</b>	<b>0,00</b>	<b>0,00</b>
<b>0,00</b>			<b>0,00</b>	<b>0,00</b>	<b>0,00</b>	<b>0,00</b>		<b>0,00</b>	<b>0,00</b>
<b>Summe UA</b>	<b>Ausgabe:</b>								
<b>0,00</b>	<b>0,00</b>	<b>0,00</b>	<b>0,00</b>	<b>0,00</b>	<b>1.400,00</b>	<b>1.400,00</b>	<b>0,00</b>	<b>1.400,00</b>	<b>0,00</b>
<b>0,00</b>			<b>0,00</b>	<b>0,00</b>	<b>0,00</b>	<b>1.400,00</b>		<b>0,00</b>	<b>0,00</b>
<b>Summe UA</b>	<b>Differenz:</b>								
<b>0,00</b>	<b>0,00</b>	<b>0,00</b>	<b>0,00</b>	<b>0,00</b>	<b>-1.400,00</b>	<b>-1.400,00</b>	<b>0,00</b>	<b>-1.400,00</b>	<b>0,00</b>
<b>0,00</b>			<b>0,00</b>	<b>0,00</b>	<b>0,00</b>	<b>-1.400,00</b>		<b>0,00</b>	<b>0,00</b>

# Jahresrechnung Verwaltungshaushalt 2010 (in EUR)

Kassenreste	Abgänge auf Kassenreste	HH-Reste	Abgänge auf HH-Reste	HH-Reste Übernahme	Anordnungs-soll	Ist	Neue Kassenreste	HH-Ansatz +Nachträge	mehr+ weniger-
Globalber. Vorjahr			Anordnungen auf HH-Reste	Neue HH-Reste	Globalber. lfd. Jahr	Rech.-Erg.		Soll-übertrag	üpl./apl.
<b>30220</b>	<b>Kulturelle Veranstaltungen - Spechthausen</b>								
<b>30220.71800</b>	<b>Zuschuss für Veranstaltungen</b>								
							<b>Haushaltsvermerk: 1</b>	<b>Verf.-Ber.: 41</b>	
0,00	0,00	0,00	0,00	0,00	1.400,00	1.400,00	0,00	1.400,00	0,00
0,00			0,00	0,00	0,00	1.400,00		0,00	0,00
<b>Zwischensumme</b>	<b>Ausgabe:</b>								
<b>0,00</b>	<b>0,00</b>	<b>0,00</b>	<b>0,00</b>	<b>0,00</b>	<b>1.400,00</b>	<b>1.400,00</b>	<b>0,00</b>	<b>1.400,00</b>	<b>0,00</b>
<b>0,00</b>			<b>0,00</b>	<b>0,00</b>	<b>0,00</b>	<b>1.400,00</b>		<b>0,00</b>	<b>0,00</b>
<b>Summe UA</b>	<b>Einnahme:</b>								
<b>0,00</b>	<b>0,00</b>	<b>0,00</b>	<b>0,00</b>	<b>0,00</b>	<b>0,00</b>	<b>0,00</b>	<b>0,00</b>	<b>0,00</b>	<b>0,00</b>
<b>0,00</b>			<b>0,00</b>	<b>0,00</b>	<b>0,00</b>	<b>0,00</b>		<b>0,00</b>	<b>0,00</b>
<b>Summe UA</b>	<b>Ausgabe:</b>								
<b>0,00</b>	<b>0,00</b>	<b>0,00</b>	<b>0,00</b>	<b>0,00</b>	<b>1.400,00</b>	<b>1.400,00</b>	<b>0,00</b>	<b>1.400,00</b>	<b>0,00</b>
<b>0,00</b>			<b>0,00</b>	<b>0,00</b>	<b>0,00</b>	<b>1.400,00</b>		<b>0,00</b>	<b>0,00</b>
<b>Summe UA</b>	<b>Differenz:</b>								
<b>0,00</b>	<b>0,00</b>	<b>0,00</b>	<b>0,00</b>	<b>0,00</b>	<b>-1.400,00</b>	<b>-1.400,00</b>	<b>0,00</b>	<b>-1.400,00</b>	<b>0,00</b>
<b>0,00</b>			<b>0,00</b>	<b>0,00</b>	<b>0,00</b>	<b>-1.400,00</b>		<b>0,00</b>	<b>0,00</b>



# Jahresrechnung Verwaltungshaushalt 2010 (in EUR)

Kassenreste	Abgänge auf Kassenreste	HH-Reste	Abgänge auf HH-Reste	HH-Reste Übernahme	Anordnungs-soll	Ist	Neue Kassenreste	HH-Ansatz +Nachträge	mehr+weniger-
Globalber. Vorjahr			Anordnungen auf HH-Reste	Neue HH-Reste	Globalber. lfd. Jahr	Rech.-Erg.		Soll-übertrag	üpl./apl.
<b>32100</b>	<b>Kleine Galerie (freiwillig)</b>								
<b>32100.17500</b>	<b>Zuweisung von der Sparkasse Barnim</b>								
							<b>Haushaltsvermerk: 3</b>	<b>Verf.-Ber.: 20</b>	
0,00	0,00	0,00	0,00	0,00	7.669,38	7.669,38	0,00	7.700,00	-30,62
0,00			0,00	0,00	0,00	7.669,38		0,00	0,00
<b>Zwischensumme</b>	<b>Einnahme:</b>								
<b>0,00</b>	<b>0,00</b>	<b>0,00</b>	<b>0,00</b>	<b>0,00</b>	<b>7.669,38</b>	<b>7.669,38</b>	<b>0,00</b>	<b>7.700,00</b>	<b>-30,62</b>
<b>0,00</b>			<b>0,00</b>	<b>0,00</b>	<b>0,00</b>	<b>7.669,38</b>		<b>0,00</b>	<b>0,00</b>
<b>32100.41610</b>	<b>Honorare</b>								
							<b>Haushaltsvermerk: 1</b>	<b>Verf.-Ber.: 41</b>	
0,00	0,00	0,00	0,00	0,00	3.296,77	3.296,77	0,00	2.700,00	596,77
0,00			0,00	0,00	0,00	3.296,77		0,00	0,00
<b>32100.63410</b>	<b>Fachbedarf</b>								
							<b>Haushaltsvermerk: 1</b>	<b>Verf.-Ber.: 41</b>	
0,00	0,00	484,13	0,00	0,00	1.669,80	2.153,93	0,00	2.500,00	-830,20
0,00			484,13	0,00	0,00	1.669,80		0,00	0,00
<b>32100.63810</b>	<b>Kosten für Öffentlichkeitsarbeit</b>								
							<b>Haushaltsvermerk: 1</b>	<b>Verf.-Ber.: 41</b>	
0,00	0,00	0,00	0,00	0,00	1.691,15	1.691,15	0,00	1.500,00	191,15
0,00			0,00	0,00	0,00	1.691,15		0,00	0,00
<b>32100.65200</b>	<b>Fernmeldegebühren</b>								
							<b>Haushaltsvermerk: 1</b>	<b>Verf.-Ber.: 41</b>	
0,00	0,00	79,53	0,00	0,00	136,68	216,21	0,00	300,00	-163,32
0,00			79,53	0,00	0,00	136,68		0,00	0,00
<b>32100.65800</b>	<b>Transportkosten</b>								
							<b>Haushaltsvermerk: 1</b>	<b>Verf.-Ber.: 41</b>	
0,00	0,00	700,00	700,00	0,00	0,00	0,00	0,00	700,00	-700,00
0,00			0,00	0,00	0,00	-700,00		0,00	0,00
<b>32100.66151</b>	<b>Spendenverwendung "30 Jahre Kleine Galerie der Stadt Ebw"</b>								
								<b>Verf.-Ber.: 20</b>	
0,00	0,00	167,92	0,00	0,00	0,00	167,92	0,00	0,00	0,00
0,00			167,92	0,00	0,00	0,00		0,00	0,00
<b>Zwischensumme</b>	<b>Ausgabe:</b>								
<b>0,00</b>	<b>0,00</b>	<b>1.431,58</b>	<b>700,00</b>	<b>0,00</b>	<b>6.794,40</b>	<b>7.525,98</b>	<b>0,00</b>	<b>7.700,00</b>	<b>-905,60</b>
<b>0,00</b>			<b>731,58</b>	<b>0,00</b>	<b>0,00</b>	<b>6.094,40</b>		<b>0,00</b>	<b>0,00</b>

## Jahresrechnung Verwaltungshaushalt 2010 (in EUR)

Kassenreste	Abgänge auf Kassenreste	HH-Reste	Abgänge auf HH-Reste	HH-Reste Übernahme	Anordnungs-soll	Ist	Neue Kassenreste	HH-Ansatz +Nachträge	mehr+ weniger-	
Globalber. Vorjahr			Anordnungen auf HH-Reste	Neue HH-Reste	Globalber. lfd. Jahr	Rech.-Erg.		Soll-übertrag	üpl.-/apl.	
32100	Kleine Galerie (freiwillig)									
Summe UA	Einnahme:									
	0,00	0,00	0,00	0,00	0,00	7.669,38	7.669,38	0,00	7.700,00	-30,62
	0,00			0,00	0,00	0,00	7.669,38		0,00	0,00
Summe UA	Ausgabe:									
	0,00	0,00	1.431,58	700,00	0,00	6.794,40	7.525,98	0,00	7.700,00	-905,60
	0,00			731,58	0,00	0,00	6.094,40		0,00	0,00
Summe UA	Differenz:									
	0,00	0,00	-1.431,58	-700,00	0,00	874,98	143,40	0,00	0,00	874,98
	0,00			-731,58	0,00	0,00	1.574,98		0,00	0,00

# Jahresrechnung Verwaltungshaushalt 2010 (in EUR)

Kassenreste	Abgänge auf Kassenreste	HH-Reste	Abgänge auf HH-Reste	HH-Reste Übernahme	Anordnungs-soll	Ist	Neue Kassenreste	HH-Ansatz +Nachträge	mehr+ weniger-
Globalber. Vorjahr			Anordnungen auf HH-Reste	Neue HH-Reste	Globalber. lfd. Jahr	Rech.-Erg.		Soll-übertrag	üpl./apl.
<b>32110</b>	<b>Museum (freiwillig)</b>								
<b>32110.11100</b>	<b>Eintrittsgelder</b>								<b>Verf.-Ber.: 41</b>
	28,00	0,00	0,00	0,00	3.894,50	3.901,50	21,00	5.000,00	-1.105,50
	0,00		0,00	0,00	0,00	3.894,50		0,00	0,00
<b>32110.13000</b>	<b>Verkaufserlöse</b>								<b>Verf.-Ber.: 41</b>
	56,50	10,00	0,00	0,00	2.098,85	2.115,45	29,90	2.000,00	98,85
	0,00		0,00	0,00	0,00	2.088,85		0,00	0,00
<b>32110.14000</b>	<b>Mieten und Pachten</b>								<b>Verf.-Ber.: 41</b>
	0,00	0,00	0,00	0,00	0,00	0,00	0,00	300,00	-300,00
	0,00		0,00	0,00	0,00	0,00		0,00	0,00
<b>32110.16700</b>	<b>Erstattungen von sächlichen Ausgaben</b>								<b>Verf.-Ber.: 41</b>
	0,00	0,00	0,00	0,00	137,65	135,15	2,50	200,00	-62,35
	0,00		0,00	0,00	0,00	137,65		0,00	0,00
<b>32110.16800</b>	<b>Erstattung von übrigen Bereichen</b>								<b>Verf.-Ber.: 41</b>
	0,00	0,00	0,00	0,00	9,20	9,20	0,00	100,00	-90,80
	0,00		0,00	0,00	0,00	9,20		0,00	0,00
<b>32110.17100</b>	<b>Zuweisungen vom Land</b>								<b>Verf.-Ber.: 41</b>
	0,00	0,00	0,00	0,00	1.000,00	1.000,00	0,00	100,00	900,00
	0,00		0,00	0,00	0,00	1.000,00		0,00	0,00
<b>32110.17120</b>	<b>EFRE Förderung</b>								<b>Verf.-Ber.: 61</b>
	0,00	0,00	0,00	0,00	0,00	0,00	0,00	18.000,00	-18.000,00
	0,00		0,00	0,00	0,00	0,00		0,00	0,00
<b>32110.17267</b>	<b>Zuweisungen vom Kreis - Förderprojekte</b>								<b>Verf.-Ber.: 41</b>
	0,00	0,00	0,00	0,00	7.600,00	7.600,00	0,00	0,00	7.600,00
	0,00		0,00	0,00	0,00	7.600,00		0,00	0,00
<b>32110.17676</b>	<b>Zuweisungen von der Sparkasse Barnim - Zweckertrag PS-Lotterie-Sparen (Anschaffung Ausstellungsstücke)</b>								<b>Verf.-Ber.: 41</b>
	0,00	0,00	0,00	0,00	1.500,00	1.500,00	0,00	0,00	1.500,00
	0,00		0,00	0,00	0,00	1.500,00		0,00	0,00
<b>32110.17700</b>	<b>Spenden von privaten Unternehmen</b>								<b>Verf.-Ber.: 20</b>
	0,00	0,00	0,00	0,00	50,00	50,00	0,00	100,00	-50,00
	0,00		0,00	0,00	0,00	50,00		0,00	0,00
<b>32110.17701</b>	<b>Zweckgebundene Spenden von privaten Unternehmen</b>								<b>Verf.-Ber.: 20</b>
	0,00	0,00	0,00	0,00	1.000,00	1.000,00	0,00	100,00	900,00
	0,00		0,00	0,00	0,00	1.000,00		0,00	0,00

# Jahresrechnung Verwaltungshaushalt 2010 (in EUR)

Kassenreste	Abgänge auf Kassenreste	HH-Reste	Abgänge auf HH-Reste	HH-Reste Übernahme	Anordnungs-soll	Ist	Neue Kassenreste	HH-Ansatz +Nachträge	mehr+weniger-
Globalber. Vorjahr			Anordnungen auf HH-Reste	Neue HH-Reste	Globalber. lfd. Jahr	Rech.-Erg.		Soll-übertrag	üpl./apl.
<b>32110</b>	<b>Museum (freiwillig)</b>								
<b>32110.17800</b>	<b>Spenden</b>								
							<b>Haushaltsvermerk: 3</b>	<b>Verf.-Ber.: 20</b>	
0,00	0,00	0,00	0,00	0,00	0,00	0,00	0,00	100,00	-100,00
0,00			0,00	0,00	0,00	0,00		0,00	0,00
<b>32110.17801</b>	<b>Zweckgebundene Spenden übriger Bereiche für die Landesprojekte</b>								
							<b>Haushaltsvermerk: 3</b>	<b>Verf.-Ber.: 20</b>	
0,00	0,00	0,00	0,00	0,00	0,00	0,00	0,00	100,00	-100,00
0,00			0,00	0,00	0,00	0,00		0,00	0,00
<b>Zwischensumme</b>	<b>Einnahme:</b>								
<b>84,50</b>	<b>10,00</b>	<b>0,00</b>	<b>0,00</b>	<b>0,00</b>	<b>17.290,20</b>	<b>17.311,30</b>	<b>53,40</b>	<b>26.100,00</b>	<b>-8.809,80</b>
<b>0,00</b>			<b>0,00</b>	<b>0,00</b>	<b>0,00</b>	<b>17.280,20</b>		<b>0,00</b>	<b>0,00</b>
<b>32110.41400</b>	<b>Dienstbezüge für Angestellte</b>								
							<b>Haushaltsvermerk: SN 1</b>	<b>Verf.-Ber.: 10</b>	
0,00	0,00	0,00	0,00	0,00	52.594,10	52.594,10	0,00	101.300,00	-48.705,90
0,00			0,00	0,00	0,00	52.594,10		0,00	0,00
<b>32110.41610</b>	<b>Honorare und Fahrtkosten für Künstler</b>								
							<b>Haushaltsvermerk: 1</b>	<b>Verf.-Ber.: 41</b>	
0,00	0,00	0,00	0,00	0,00	9.090,14	9.090,14	0,00	3.500,00	5.590,14
0,00			0,00	0,00	0,00	9.090,14		0,00	0,00
<b>32110.43400</b>	<b>Beiträge zu Versorgungskassen für Angestellte</b>								
							<b>Haushaltsvermerk: SN 1</b>	<b>Verf.-Ber.: 10</b>	
0,00	0,00	0,00	0,00	0,00	1.811,36	1.811,36	0,00	5.900,00	-4.088,64
0,00			0,00	0,00	0,00	1.811,36		0,00	0,00
<b>32110.44400</b>	<b>Beiträge zur gesetzlichen Sozialversicherung für Angestellte</b>								
							<b>Haushaltsvermerk: SN 1</b>	<b>Verf.-Ber.: 10</b>	
0,00	0,00	0,00	0,00	0,00	10.919,55	10.919,55	0,00	20.200,00	-9.280,45
0,00			0,00	0,00	0,00	10.919,55		0,00	0,00
<b>32110.50001</b>	<b>Unterhaltung der Grundstücke und baulichen Anlagen</b>								
								<b>Verf.-Ber.: 23</b>	
0,00	0,00	0,00	0,00	0,00	12.615,68	12.615,68	0,00	5.000,00	3.115,68
0,00			0,00	0,00	0,00	12.615,68		4.500,00	3.115,68
<b>32110.52000</b>	<b>Geräte, Ausstattungen und Ausrüstungsgegenstände bis 150,00 €Netto für Kulturgüter</b>								
							<b>Haushaltsvermerk: 1</b>	<b>Verf.-Ber.: 41</b>	
0,00	0,00	0,00	0,00	0,00	331,37	331,37	0,00	500,00	-168,63
0,00			0,00	0,00	0,00	331,37		0,00	0,00
<b>32110.52003</b>	<b>Geräte, Ausstattungen und Ausrüstungsgegenstände bis 150,00 €Netto für zentrale Beschaffung und Lagerhaltung</b>								
							<b>Haushaltsvermerk: 1</b>	<b>Verf.-Ber.: 10</b>	
0,00	0,00	0,00	0,00	0,00	0,00	0,00	0,00	200,00	-200,00
0,00			0,00	0,00	0,00	0,00		0,00	0,00
<b>32110.52005</b>	<b>Geräte, Ausstattungen und Ausrüstungsgegenstände ab 150,01 €bis 410,00 € Netto für Kulturgüter</b>								
							<b>Haushaltsvermerk: 1</b>	<b>Verf.-Ber.: 41</b>	
0,00	0,00	0,00	0,00	0,00	0,00	0,00	0,00	400,00	-400,00
0,00			0,00	0,00	0,00	0,00		0,00	0,00

# Jahresrechnung Verwaltungshaushalt 2010 (in EUR)

Kassenreste	Abgänge auf Kassenreste	HH-Reste	Abgänge auf HH-Reste	HH-Reste Übernahme	Anordnungs-soll	Ist	Neue Kassenreste	HH-Ansatz +Nachträge	mehr+ weniger-
Globalber. Vorjahr			Anordnungen auf HH-Reste	Neue HH-Reste	Globalber. lfd. Jahr	Rech.-Erg.		Soll-übertrag	üpl./apl.
<b>32110</b>	<b>Museum (freiwillig)</b>								
<b>32110.52010</b>	<b>Ankauf von Museumsgut</b>						<b>Haushaltsvermerk: 1</b>	<b>Verf.-Ber.: 41</b>	
0,00	0,00	0,00	0,00	0,00	0,00	0,00	0,00	3.000,00	-2.861,86
0,00			0,00	0,00	0,00	0,00	0,00	-138,14	0,00
<b>32110.52050</b>	<b>Museumsgüter bis 150,00 €Netto</b>						<b>Haushaltsvermerk: 1</b>	<b>Verf.-Ber.: 41</b>	
0,00	0,00	0,00	0,00	0,00	934,12	787,00	147,12	300,00	634,12
0,00			0,00	0,00	0,00	934,12		0,00	0,00
<b>32110.52055</b>	<b>Museumsgüter ab 150,01 €bis 410,00 €Netto</b>						<b>Haushaltsvermerk: 1</b>	<b>Verf.-Ber.: 41</b>	
0,00	0,00	0,00	0,00	0,00	0,00	0,00	0,00	500,00	-500,00
0,00			0,00	0,00	0,00	0,00	0,00	0,00	0,00
<b>32110.52067</b>	<b>Förderprojekte Kreis</b>						<b>Haushaltsvermerk: 1</b>	<b>Verf.-Ber.: 41</b>	
0,00	0,00	0,00	0,00	0,00	7.270,94	7.270,94	0,00	1.700,00	5.570,94
0,00			0,00	0,00	0,00	7.270,94		0,00	5.570,94
<b>32110.52075</b>	<b>Ausstellungsgestaltung Kulturland "Wasser"</b>						<b>Haushaltsvermerk: 1</b>	<b>Verf.-Ber.: 41</b>	
0,00	0,00	0,00	0,00	0,00	0,00	0,00	0,00	3.400,00	-3.400,00
0,00			0,00	0,00	0,00	0,00		0,00	0,00
<b>32110.53010</b>	<b>Leihgebühren</b>						<b>Haushaltsvermerk: 1</b>	<b>Verf.-Ber.: 41</b>	
0,00	0,00	0,00	0,00	0,00	0,00	0,00	0,00	1.000,00	-1.000,00
0,00			0,00	0,00	0,00	0,00		0,00	0,00
<b>32110.53100</b>	<b>Mieten und Pachten</b>						<b>Haushaltsvermerk: 1</b>	<b>Verf.-Ber.: 10</b>	
0,00	0,00	0,00	0,00	0,00	114,24	114,24	0,00	100,00	14,24
0,00			0,00	0,00	0,00	114,24		0,00	0,00
<b>32110.54310</b>	<b>Müllabfuhr und sonstige Bewirtschaftungskosten</b>						<b>Haushaltsvermerk: 1</b>	<b>Verf.-Ber.: 41</b>	
0,00	0,00	0,00	0,00	0,00	117,40	117,40	0,00	200,00	-82,60
0,00			0,00	0,00	0,00	117,40		0,00	0,00
<b>32110.54400</b>	<b>Gebäude- und Grundstücksversicherungen</b>						<b>Haushaltsvermerk: 1</b>	<b>Verf.-Ber.: 30</b>	
0,00	0,00	0,00	0,00	0,00	126,37	126,37	0,00	100,00	26,37
0,00			0,00	0,00	0,00	126,37		0,00	0,00
<b>32110.55001</b>	<b>Unterhaltung der städtischen Fahrzeuge und Arbeitsmaschinen</b>						<b>Haushaltsvermerk: 1</b>	<b>Verf.-Ber.: 10</b>	
0,00	0,00	0,00	0,00	0,00	299,73	299,73	0,00	400,00	-100,27
0,00			0,00	0,00	0,00	299,73		0,00	0,00
<b>32110.56200</b>	<b>Aus- und Fortbildung</b>						<b>Haushaltsvermerk: 1</b>	<b>Verf.-Ber.: 41</b>	
0,00	0,00	0,00	0,00	0,00	1.603,30	1.100,00	503,30	1.100,00	503,30
0,00			0,00	0,00	0,00	1.603,30		0,00	0,00

# Jahresrechnung Verwaltungshaushalt 2010 (in EUR)

Kassenreste	Abgänge auf Kassenreste	HH-Reste	Abgänge auf HH-Reste	HH-Reste Übernahme	Anordnungssoll	Ist	Neue Kassenreste	HH-Ansatz + Nachträge	mehr+ weniger-
Globalber. Vorjahr			Anordnungen auf HH-Reste	Neue HH-Reste	Globalber. lfd. Jahr	Rech.-Erg.		Soll-übertrag	üpl./apl.
<b>32110</b>	<b>Museum (freiwillig)</b>								
<b>32110.57000</b>	<b>Weitere Verwaltungs- und Betriebsausgaben</b>						<b>Haushaltsvermerk: 1</b>	<b>Verf.-Ber.: 41</b>	
0,00	0,00	0,00	0,00	0,00	1.033,28	1.033,28	0,00	600,00	433,28
0,00			0,00	0,00	0,00	1.033,28		0,00	0,00
<b>32110.57120</b>	<b>Landesprojekte</b>						<b>Haushaltsvermerk: 1</b>	<b>Verf.-Ber.: 41</b>	
0,00	0,00	0,00	0,00	0,00	0,00	0,00	0,00	5.000,00	-500,00
0,00			0,00	0,00	0,00	0,00		-4.500,00	0,00
<b>32110.63020</b>	<b>Sonstige Sachkosten</b>						<b>Haushaltsvermerk: 1</b>	<b>Verf.-Ber.: 10</b>	
0,00	0,00	0,00	0,00	0,00	227,61	218,22	9,39	200,00	27,61
0,00			0,00	0,00	0,00	227,61		0,00	0,00
<b>32110.63410</b>	<b>Fachbedarf</b>						<b>Haushaltsvermerk: 1</b>	<b>Verf.-Ber.: 41</b>	
0,00	0,00	0,00	0,00	0,00	671,14	671,14	0,00	1.000,00	-328,86
0,00			0,00	0,00	0,00	671,14		0,00	0,00
<b>32110.63810</b>	<b>Kosten für Öffentlichkeitsarbeit</b>						<b>Haushaltsvermerk: 1</b>	<b>Verf.-Ber.: 41</b>	
0,00	0,00	0,00	0,00	0,00	6.672,71	6.672,71	0,00	2.200,00	4.472,71
0,00			0,00	0,00	0,00	6.672,71		0,00	0,00
<b>32110.64000</b>	<b>Sonstige Versicherungen</b>						<b>Haushaltsvermerk: 1</b>	<b>Verf.-Ber.: 30</b>	
0,00	0,00	0,00	0,00	0,00	5.237,75	5.237,75	0,00	7.000,00	-1.762,25
0,00			0,00	0,00	0,00	5.237,75		0,00	0,00
<b>32110.65000</b>	<b>Thematische Stadtrundgänge</b>							<b>Verf.-Ber.: 61</b>	
0,00	0,00	30.000,00	30.000,00	0,00	0,00	0,00	0,00	0,00	0,00
0,00			0,00	0,00	0,00	-30.000,00		0,00	0,00
<b>32110.65001</b>	<b>geförderte Maßnahmen aus der EFRE Förderung im Kunst- / kulturhistorischen Bereich</b>						<b>Haushaltsvermerk: 1</b>	<b>Verf.-Ber.: 61</b>	
0,00	0,00	0,00	0,00	0,00	0,00	0,00	0,00	24.000,00	0,00
0,00			0,00	0,00	0,00	0,00		-24.000,00	0,00
<b>32110.65100</b>	<b>Bücher, Zeitschriften</b>						<b>Haushaltsvermerk: 1</b>	<b>Verf.-Ber.: 41</b>	
0,00	0,00	0,00	0,00	0,00	1.989,45	1.946,35	43,10	900,00	1.089,45
0,00			0,00	0,00	0,00	1.989,45		0,00	0,00
<b>32110.65111</b>	<b>Büromaterial</b>						<b>Haushaltsvermerk: 1</b>	<b>Verf.-Ber.: 41</b>	
0,00	0,00	0,00	0,00	0,00	544,99	464,51	80,48	500,00	44,99
0,00			0,00	0,00	0,00	544,99		0,00	0,00
<b>32110.65113</b>	<b>Literatur/Zeitschriften</b>						<b>Haushaltsvermerk: 1</b>	<b>Verf.-Ber.: 41</b>	
0,00	0,00	0,00	0,00	0,00	22,00	22,00	0,00	300,00	-278,00
0,00			0,00	0,00	0,00	22,00		0,00	0,00

# Jahresrechnung Verwaltungshaushalt 2010 (in EUR)

Kassenreste	Abgänge auf Kassenreste	HH-Reste	Abgänge auf HH-Reste	HH-Reste Übernahme	Anordnungs-soll	Ist	Neue Kassenreste	HH-Ansatz +Nachträge	mehr+weniger-
Globalber. Vorjahr			Anordnungen auf HH-Reste	Neue HH-Reste	Globalber. lfd. Jahr	Rech.-Erg.		Soll-übertrag	üpl./-apl.
<b>32110</b>	<b>Museum (freiwillig)</b>								
<b>32110.65200</b>	<b>GEZ</b>						<b>Haushaltsvermerk: 1</b>	<b>Verf.-Ber.: 41</b>	
0,00	0,00	0,00	0,00	0,00	17,28	17,28	0,00	100,00	-82,72
0,00			0,00	0,00	0,00	17,28		0,00	0,00
<b>32110.65201</b>	<b>Post- und Fernmeldegebühren für sonstige interne Serviceleistungen</b>						<b>Haushaltsvermerk: 1</b>	<b>Verf.-Ber.: 10</b>	
0,00	0,00	90,00	0,00	0,00	1.057,14	1.102,79	44,35	2.000,00	-942,86
0,00			90,00	0,00	0,00	1.057,14		0,00	0,00
<b>32110.65400</b>	<b>Dienstreisen</b>						<b>Haushaltsvermerk: 1</b>	<b>Verf.-Ber.: 41</b>	
0,00	0,00	0,00	0,00	0,00	404,50	404,50	0,00	200,00	204,50
0,00			0,00	0,00	0,00	404,50		0,00	0,00
<b>32110.65800</b>	<b>sonstige Geschäftsausgaben (Fracht- und Transportkosten)</b>						<b>Haushaltsvermerk: 1</b>	<b>Verf.-Ber.: 41</b>	
0,00	0,00	0,00	0,00	0,00	0,00	0,00	0,00	500,00	-500,00
0,00			0,00	0,00	0,00	0,00		0,00	0,00
<b>32110.66100</b>	<b>Mitgliedsbeiträge an Verbände und Vereine</b>						<b>Haushaltsvermerk: 1</b>	<b>Verf.-Ber.: 41</b>	
0,00	0,00	0,00	0,00	0,00	205,00	205,00	0,00	200,00	5,00
0,00			0,00	0,00	0,00	205,00		0,00	0,00
<b>32110.66150</b>	<b>Spendenverwendung</b>						<b>Haushaltsvermerk: *</b>	<b>Verf.-Ber.: 20</b>	
0,00	0,00	552,03	552,03	0,00	0,00	0,00	0,00	200,00	-200,00
0,00			0,00	0,00	0,00	-552,03		0,00	0,00
<b>32110.66151</b>	<b>Zweckgebundene Spendenverwendung</b>							<b>Verf.-Ber.: 20</b>	
0,00	0,00	494,54	0,00	0,00	5,46	500,00	0,00	200,00	-194,54
0,00			494,54	0,00	0,00	5,46		0,00	0,00
<b>Zwischensumme</b>	<b>Ausgabe:</b>								
<b>0,00</b>	<b>0,00</b>	<b>31.136,57</b>	<b>30.552,03</b>	<b>0,00</b>	<b>115.916,61</b>	<b>115.673,41</b>	<b>827,74</b>	<b>193.900,00</b>	<b>-53.845,25</b>
<b>0,00</b>			<b>584,54</b>	<b>0,00</b>	<b>0,00</b>	<b>85.364,58</b>		<b>-24.138,14</b>	<b>8.686,62</b>
<b>Summe UA</b>	<b>Einnahme:</b>								
<b>84,50</b>	<b>10,00</b>	<b>0,00</b>	<b>0,00</b>	<b>0,00</b>	<b>17.290,20</b>	<b>17.311,30</b>	<b>53,40</b>	<b>26.100,00</b>	<b>-8.809,80</b>
<b>0,00</b>			<b>0,00</b>	<b>0,00</b>	<b>0,00</b>	<b>17.280,20</b>		<b>0,00</b>	<b>0,00</b>
<b>Summe UA</b>	<b>Ausgabe:</b>								
<b>0,00</b>	<b>0,00</b>	<b>31.136,57</b>	<b>30.552,03</b>	<b>0,00</b>	<b>115.916,61</b>	<b>115.673,41</b>	<b>827,74</b>	<b>193.900,00</b>	<b>-53.845,25</b>
<b>0,00</b>			<b>584,54</b>	<b>0,00</b>	<b>0,00</b>	<b>85.364,58</b>		<b>-24.138,14</b>	<b>8.686,62</b>
<b>Summe UA</b>	<b>Differenz:</b>								
<b>84,50</b>	<b>10,00</b>	<b>-31.136,57</b>	<b>-30.552,03</b>	<b>0,00</b>	<b>-98.626,41</b>	<b>-98.362,11</b>	<b>-774,34</b>	<b>-167.800,00</b>	<b>45.035,45</b>
<b>0,00</b>			<b>-584,54</b>	<b>0,00</b>	<b>0,00</b>	<b>-68.084,38</b>		<b>24.138,14</b>	<b>-8.686,62</b>

# Jahresrechnung Verwaltungshaushalt 2010 (in EUR)

Kassenreste	Abgänge auf Kassenreste	HH-Reste	Abgänge auf HH-Reste	HH-Reste Übernahme	Anordnungs-soll	Ist	Neue Kassenreste	HH-Ansatz +Nachträge	mehr+weniger-
Globalber. Vorjahr			Anordnungen auf HH-Reste	Neue HH-Reste	Globalber. lfd. Jahr	Rech.-Erg.		Soll-übertrag	üpl./apl.
<b>32300</b>	<b>Zoo Eberswalde (freiwillig)</b>								
<b>32300.11100</b>	<b>Eintrittsgelder</b>								
									<b>Verf.-Ber.: 83</b>
0,00	0,00	0,00	0,00	0,00	1.049.443,60	1.049.443,60	0,00	1.100.000,00	-50.556,40
0,00			0,00	0,00	0,00	1.049.443,60		0,00	0,00
<b>32300.11200</b>	<b>Entgelte für die Benutzung von Spielgeräten</b>								
									<b>Verf.-Ber.: 83</b>
0,00	0,00	0,00	0,00	0,00	16.593,65	16.573,65	20,00	10.300,00	6.293,65
0,00			0,00	0,00	0,00	16.593,65		0,00	0,00
<b>32300.13000</b>	<b>Verkaufserlöse (Tierverkauf)</b>								
									<b>Verf.-Ber.: 83</b>
0,00	0,00	0,00	0,00	0,00	2.210,00	2.210,00	0,00	3.000,00	-790,00
0,00			0,00	0,00	0,00	2.210,00		0,00	0,00
<b>32300.13010</b>	<b>Erlöse Souvenirverkauf</b>								
									<b>Verf.-Ber.: 83</b>
0,00	0,00	0,00	0,00	0,00	66.910,64	66.910,64	0,00	72.000,00	-5.089,36
0,00			0,00	0,00	0,00	66.910,64		0,00	0,00
<b>32300.13020</b>	<b>Verkauf zootypischer Erzeugnisse</b>								
									<b>Verf.-Ber.: 83</b>
0,00	0,00	0,00	0,00	0,00	1.168,70	1.168,70	0,00	4.000,00	-2.831,30
0,00			0,00	0,00	0,00	1.168,70		0,00	0,00
<b>32300.13031</b>	<b>Einnahmen aus Futterautomaten</b>								
									<b>Verf.-Ber.: 83</b>
0,00	0,00	0,00	0,00	0,00	4.241,44	4.241,44	0,00	4.700,00	-458,56
0,00			0,00	0,00	0,00	4.241,44		0,00	0,00
<b>32300.13040</b>	<b>Abgabe von Gewinnspielkarten</b>								
									<b>Verf.-Ber.: 83</b>
0,00	0,00	0,00	0,00	0,00	932,66	932,66	0,00	1.000,00	-67,34
0,00			0,00	0,00	0,00	932,66		0,00	0,00
<b>32300.14000</b>	<b>Mieten und Pachten</b>								
									<b>Verf.-Ber.: 83</b>
0,00	0,00	0,00	0,00	0,00	2.500,00	2.500,00	0,00	2.500,00	0,00
0,00			0,00	0,00	0,00	2.500,00		0,00	0,00
<b>32300.15010</b>	<b>Versicherungsentschädigungen, Erstattungen von Prozesskosten</b>								
									<b>Verf.-Ber.: 83</b>
0,00	0,00	0,00	0,00	0,00	2.310,97	2.310,97	0,00	100,00	2.210,97
0,00			0,00	0,00	0,00	2.310,97		0,00	0,00
<b>32300.15700</b>	<b>Vermischte Einnahmen</b>								
									<b>Verf.-Ber.: 83</b>
0,00	0,00	0,00	0,00	0,00	560,12	560,12	0,00	500,00	60,12
0,00			0,00	0,00	0,00	560,12		0,00	0,00
<b>32300.15910</b>	<b>Mehrwertsteuer - Vorlastüberschuss</b>								
							<b>Haushaltsvermerk: 3</b>	<b>Verf.-Ber.: 20</b>	
0,00	0,00	0,00	0,00	0,00	4.879,49	4.554,22	325,27	5.700,00	-820,51
0,00			0,00	0,00	0,00	4.879,49		0,00	0,00



# Jahresrechnung Verwaltungshaushalt 2010 (in EUR)

Kassenreste	Abgänge auf Kassenreste	HH-Reste	Abgänge auf HH-Reste	HH-Reste Übernahme	Anordnungs-soll	Ist	Neue Kassenreste	HH-Ansatz +Nachträge	mehr+ weniger-
Globalber. Vorjahr			Anordnungen auf HH-Reste	Neue HH-Reste	Globalber. lfd. Jahr	Rech.-Erg.		Soll-übertrag	üpl./apl.
<b>32300</b>	<b>Zoo Eberswalde (freiwillig)</b>								
<b>32300.15911</b>	<b>Mehrwertsteuer - Vorlastüberschuss ausländische Rechnungen</b>								
							<b>Haushaltsvermerk: 3</b>	<b>Verf.-Ber.: 20</b>	
0,00	0,00	0,00	0,00	0,00	714,09	714,09	0,00	2.000,00	-1.285,91
0,00			0,00	0,00	0,00	714,09		0,00	0,00
<b>32300.15914</b>	<b>Mehrwertsteuer - nicht ermäßigt</b>								
							<b>Haushaltsvermerk: 3</b>	<b>Verf.-Ber.: 83</b>	
0,00	0,00	0,00	0,00	0,00	15.508,04	15.508,04	0,00	15.500,00	8,04
0,00			0,00	0,00	0,00	15.508,04		0,00	0,00
<b>32300.16000</b>	<b>Erstattungen vom Bund</b>								
							<b>Haushaltsvermerk: 3</b>	<b>Verf.-Ber.: 10</b>	
0,00	0,00	0,00	0,00	0,00	15.005,22	10.792,96	4.212,26	13.000,00	2.005,22
0,00			0,00	0,00	0,00	15.005,22		0,00	0,00
<b>32300.16800</b>	<b>Erstattungen sächlicher Ausgaben (übr. Bereiche)</b>								
							<b>Haushaltsvermerk: 3</b>	<b>Verf.-Ber.: 10</b>	
0,00	0,00	0,00	0,00	0,00	0,00	0,00	0,00	100,00	-100,00
0,00			0,00	0,00	0,00	0,00		0,00	0,00
<b>32300.16801</b>	<b>Erstattungen sächlicher Ausgaben (übr. Bereiche)</b>								
							<b>Haushaltsvermerk: 3</b>	<b>Verf.-Ber.: 83</b>	
0,00	0,00	0,00	0,00	0,00	0,00	0,00	0,00	100,00	-100,00
0,00			0,00	0,00	0,00	0,00		0,00	0,00
<b>32300.17200</b>	<b>Zuweisungen vom Kreis - div. Maßnahmen</b>								
								<b>Verf.-Ber.: 83</b>	
0,00	0,00	0,00	0,00	0,00	226.188,18	226.188,18	0,00	0,00	226.188,18
0,00			0,00	0,00	0,00	226.188,18		0,00	0,00
<b>32300.17201</b>	<b>Zuweisungen vom Kreis</b>								
							<b>Haushaltsvermerk: 3</b>	<b>Verf.-Ber.: 83</b>	
0,00	0,00	0,00	0,00	0,00	473.000,00	473.000,00	0,00	473.000,00	0,00
0,00			0,00	0,00	0,00	473.000,00		0,00	0,00
<b>32300.17400</b>	<b>Zuweisungen von sonstigen öffentlichen Bereichen</b>								
							<b>Haushaltsvermerk: 3</b>	<b>Verf.-Ber.: 10</b>	
0,00	0,00	0,00	0,00	0,00	0,00	0,00	0,00	5.000,00	-5.000,00
0,00			0,00	0,00	0,00	0,00		0,00	0,00
<b>32300.17800</b>	<b>Spenden (übr. Bereiche) - Zoo</b>								
								<b>Verf.-Ber.: 20</b>	
0,00	0,00	0,00	0,00	0,00	604,76	604,76	0,00	0,00	604,76
0,00			0,00	0,00	0,00	604,76		0,00	0,00
<b>32300.26000</b>	<b>Verwarnungs- und Bußgelder, Zwangsgelder</b>								
								<b>Verf.-Ber.: 83</b>	
0,00	0,00	0,00	0,00	0,00	250,00	250,00	0,00	0,00	250,00
0,00			0,00	0,00	0,00	250,00		0,00	0,00
<b>Zwischensumme</b>	<b>Einnahme:</b>								
<b>0,00</b>	<b>0,00</b>	<b>0,00</b>	<b>0,00</b>	<b>0,00</b>	<b>1.883.021,56</b>	<b>1.878.464,03</b>	<b>4.557,53</b>	<b>1.712.500,00</b>	<b>170.521,56</b>
<b>0,00</b>			<b>0,00</b>	<b>0,00</b>	<b>0,00</b>	<b>1.883.021,56</b>		<b>0,00</b>	<b>0,00</b>

# Jahresrechnung Verwaltungshaushalt 2010 (in EUR)

Kassenreste	Abgänge auf Kassenreste	HH-Reste	Abgänge auf HH-Reste	HH-Reste Übernahme	Anordnungs-soll	Ist	Neue Kassenreste	HH-Ansatz +Nachträge	mehr+weniger-
Globalber. Vorjahr			Anordnungen auf HH-Reste	Neue HH-Reste	Globalber. lfd. Jahr	Rech.-Erg.		Soll-übertrag	üpl./apl.
<b>32300</b>	<b>Zoo Eberswalde (freiwillig)</b>								
<b>32300.41400</b>	<b>Dienstbezüge für Angestellte</b>								
								<b>Haushaltsvermerk: SN 1</b>	<b>Verf.-Ber.: 10</b>
0,00	0,00	0,00	0,00	0,00	1.066.902,50	1.066.902,50	0,00	1.053.300,00	13.602,50
0,00			0,00	0,00	0,00	0,00		0,00	0,00
<b>32300.41610</b>	<b>Honorare</b>								
								<b>Haushaltsvermerk: 1</b>	<b>Verf.-Ber.: 83</b>
0,00	0,00	0,00	0,00	0,00	2.772,25	2.772,25	0,00	2.800,00	-27,75
0,00			0,00	0,00	0,00	0,00		0,00	0,00
<b>32300.41620</b>	<b>Vergütung Zivildienstleistender</b>								
								<b>Haushaltsvermerk: 1</b>	<b>Verf.-Ber.: 10</b>
0,00	0,00	0,00	0,00	0,00	25.914,02	25.914,02	0,00	38.200,00	-7.988,27
0,00			0,00	0,00	0,00	0,00		-4.297,71	0,00
<b>32300.43400</b>	<b>Beiträge zu Versorgungskassen für Angestellte</b>								
								<b>Haushaltsvermerk: SN 1</b>	<b>Verf.-Ber.: 10</b>
0,00	0,00	0,00	0,00	0,00	34.718,68	34.718,68	0,00	53.800,00	-19.081,32
0,00			0,00	0,00	0,00	0,00		0,00	0,00
<b>32300.44400</b>	<b>Beiträge zur gesetzlichen Sozialversicherung für Angestellte</b>								
								<b>Haushaltsvermerk: SN 1</b>	<b>Verf.-Ber.: 10</b>
0,00	0,00	0,00	0,00	0,00	207.505,44	207.505,44	0,00	211.800,00	-4.294,56
0,00			0,00	0,00	0,00	0,00		0,00	0,00
<b>32300.50002</b>	<b>Instandsetzungsarbeiten - Verwendung der investiven Schlüsselzuweisungen für Facility Management</b>								
								<b>Haushaltsvermerk: 1</b>	<b>Verf.-Ber.: 23</b>
0,00	0,00	0,00	0,00	0,00	0,00	0,00	0,00	100,00	-100,00
0,00			0,00	0,00	0,00	0,00		0,00	0,00
<b>32300.50003</b>	<b>Instandsetzungsarbeiten - Verwendung der investiven Schlüsselzuweisungen für technisches Gebäudemanagement</b>								
								<b>Haushaltsvermerk: 1</b>	<b>Verf.-Ber.: 23</b>
0,00	0,00	34.067,43	25.674,29	0,00	0,00	8.393,14	0,00	100,00	-100,00
0,00			8.393,14	0,00	0,00	-25.674,29		0,00	0,00
<b>32300.50005</b>	<b>Einzelmaßnahmen zur energetischen Gebäudesanierung</b>								
								<b>Verf.-Ber.: 23</b>	
0,00	0,00	23.170,00	0,00	0,00	184.949,54	201.086,16	7.033,38	0,00	184.949,54
0,00			23.170,00	0,00	0,00	184.949,54		0,00	184.949,54
<b>32300.50011</b>	<b>Unterhaltung der baulichen Anlagen für Wild- und Haustiere</b>								
								<b>Haushaltsvermerk: 1</b>	<b>Verf.-Ber.: 83</b>
0,00	0,00	0,00	0,00	0,00	28.427,56	28.312,13	115,43	28.800,00	-372,44
0,00			0,00	0,00	0,00	28.427,56		0,00	0,00
<b>32300.50012</b>	<b>Mängelbeseitigung ELT-Anlage</b>								
								<b>Haushaltsvermerk: 1</b>	<b>Verf.-Ber.: 83</b>
0,00	0,00	0,00	0,00	0,00	19.553,95	19.153,84	400,11	19.200,00	353,95
0,00			0,00	0,00	0,00	19.553,95		0,00	0,00
<b>32300.50013</b>	<b>Unterhaltung der baulichen Anlagen für Parkplätze</b>								
								<b>Haushaltsvermerk: 1</b>	<b>Verf.-Ber.: 83</b>
0,00	0,00	0,00	0,00	0,00	1.313,64	1.313,64	0,00	1.400,00	-86,36
0,00			0,00	0,00	0,00	1.313,64		0,00	0,00

# Jahresrechnung Verwaltungshaushalt 2010 (in EUR)

Kassenreste	Abgänge auf Kassenreste	HH-Reste	Abgänge auf HH-Reste	HH-Reste Übernahme	Anordnungs-soll	Ist	Neue Kassenreste	HH-Ansatz +Nachträge	mehr+weniger-
Globalber. Vorjahr			Anordnungen auf HH-Reste	Neue HH-Reste	Globalber. lfd. Jahr	Rech.-Erg.		Soll-übertrag	üpl.-/apl.
<b>32300</b>	<b>Zoo Eberswalde (freiwillig)</b>								
<b>32300.50100</b>	<b>Wartung und Revision für technisches Gebäudemanagement</b>								
	0,00	0,00	0,00	0,00	0,00	767,92	767,92	0,00	167,92
	0,00		0,00	0,00	0,00	0,00	767,92	0,00	0,00
	<b>Haushaltsvermerk: 1      Verf.-Ber.: 23</b>								
<b>32300.50103</b>	<b>Wartung und Revisionen für sonstige interne Serviceleistungen</b>								
	0,00	0,00	0,00	0,00	0,00	1.048,59	1.048,59	0,00	48,59
	0,00		0,00	0,00	0,00	0,00	1.048,59	0,00	0,00
	<b>Haushaltsvermerk: 1      Verf.-Ber.: 10</b>								
<b>32300.51000</b>	<b>Unterhaltung des sonstigen unbeweglichen Vermögens</b>								
	0,00	0,00	0,00	0,00	0,00	31.463,17	31.400,87	62,30	12.263,17
	0,00		0,00	0,00	0,00	0,00	31.463,17	0,00	0,00
	<b>Haushaltsvermerk: 1      Verf.-Ber.: 83</b>								
<b>32300.51020</b>	<b>Baumfällarbeiten, Baumsanierung</b>								
	0,00	0,00	0,00	0,00	0,00	6.015,45	6.015,45	0,00	0,00
	0,00		0,00	0,00	0,00	0,00	6.015,45	1.215,45	0,00
	<b>Haushaltsvermerk: 1      Verf.-Ber.: 65</b>								
<b>32300.52000</b>	<b>Geräte, Ausstattungen und Ausrüstungsgegenstände bis 150,00 €Netto für Wild- und Haustiere</b>								
	0,00	0,00	0,00	0,00	0,00	8.479,02	8.479,02	0,00	3.679,02
	0,00		0,00	0,00	0,00	0,00	8.479,02	0,00	0,00
	<b>Haushaltsvermerk: 1      Verf.-Ber.: 83</b>								
<b>32300.52003</b>	<b>Geräte, Ausstattungen und Ausrüstungsgegenstände bis 150,00 €Netto für zentrale Beschaffung und Lagerhaltung</b>								
	0,00	0,00	0,00	0,00	0,00	1.024,25	1.024,25	0,00	524,25
	0,00		0,00	0,00	0,00	0,00	1.024,25	0,00	0,00
	<b>Haushaltsvermerk: 1      Verf.-Ber.: 10</b>								
<b>32300.52005</b>	<b>Geräte, Ausstattungen und Ausrüstungsgegenstände ab 150,01 €bis 410,00 € Netto für Wild- und Haustiere</b>								
	0,00	0,00	0,00	0,00	0,00	3.824,86	3.824,86	0,00	-3.175,14
	0,00		0,00	0,00	0,00	0,00	3.824,86	0,00	0,00
	<b>Haushaltsvermerk: 1      Verf.-Ber.: 83</b>								
<b>32300.52006</b>	<b>Geräte, Ausstattungen und Ausrüstungsgegenstände ab 150,01 €bis 410,00 € Netto für zentrale Beschaffung und Lagerhaltung</b>								
	0,00	0,00	0,00	0,00	0,00	0,00	0,00	0,00	-200,00
	0,00		0,00	0,00	0,00	0,00	0,00	200,00	0,00
	<b>Haushaltsvermerk: 1      Verf.-Ber.: 10</b>								
<b>32300.53100</b>	<b>Mieten und Pachten</b>								
	0,00	0,00	0,00	0,00	0,00	228,48	228,48	0,00	128,48
	0,00		0,00	0,00	0,00	0,00	228,48	0,00	0,00
	<b>Haushaltsvermerk: 1      Verf.-Ber.: 10</b>								
<b>32300.54100</b>	<b>Heizung</b>								
	0,00	0,00	0,00	0,00	0,00	130.306,33	129.650,33	656,00	-33.693,67
	0,00		0,00	14.996,71	0,00	0,00	145.303,04	0,00	0,00
	<b>Haushaltsvermerk: 1      Verf.-Ber.: 23</b>								
<b>32300.54110</b>	<b>Beleuchtung</b>								
	0,00	0,00	0,00	0,00	0,00	81.996,21	81.996,21	0,00	27.896,21
	0,00		0,00	0,00	0,00	0,00	81.996,21	0,00	0,00

# Jahresrechnung Verwaltungshaushalt 2010 (in EUR)

Kassenreste	Abgänge auf Kassenreste	HH-Reste	Abgänge auf HH-Reste	HH-Reste Übernahme	Anordnungs-soll	Ist	Neue Kassenreste	HH-Ansatz +Nachträge	mehr+weniger-
Globalber. Vorjahr			Anordnungen auf HH-Reste	Neue HH-Reste	Globalber. lfd. Jahr	Rech.-Erg.		Soll-übertrag	üpl.-/apl.
<b>32300</b>	<b>Zoo Eberswalde (freiwillig)</b>								
<b>32300.54200</b>	<b>Wasser, Abwasser</b>								
							<b>Haushaltsvermerk: 1</b>	<b>Verf.-Ber.: 23</b>	
0,00	0,00	0,00	0,00	0,00	26.100,28	12.022,79	14.077,49	21.000,00	5.100,28
0,00			0,00	0,00	0,00	26.100,28		0,00	5.100,28
<b>32300.54310</b>	<b>Müllabfuhr und sonstige Bewirtschaftungskosten für infrastrukturelles Gebäudemanagement</b>								
							<b>Haushaltsvermerk: 1</b>	<b>Verf.-Ber.: 23</b>	
0,00	0,00	0,00	0,00	0,00	12.279,79	11.664,29	615,50	11.600,00	679,79
0,00			0,00	0,00	0,00	12.279,79		0,00	0,00
<b>32300.54311</b>	<b>Müll und sonstige Bewirtschaftungskosten für Wild- und Haustiere</b>								
							<b>Haushaltsvermerk: 1</b>	<b>Verf.-Ber.: 83</b>	
0,00	0,00	0,00	0,00	0,00	14.804,70	14.447,44	357,26	19.700,00	-4.895,30
0,00			0,00	0,00	0,00	14.804,70		0,00	0,00
<b>32300.54312</b>	<b>Sonstige Bewirtschaftungskosten</b>								
							<b>Haushaltsvermerk: 1</b>	<b>Verf.-Ber.: 10</b>	
0,00	0,00	0,00	0,00	0,00	4.639,35	4.639,35	0,00	3.400,00	1.239,35
0,00			0,00	0,00	0,00	4.639,35		0,00	0,00
<b>32300.54313</b>	<b>Müllabfuhr und sonstige Bewirtschaftungskosten für technisches Gebäudemanagement</b>								
							<b>Haushaltsvermerk: 1</b>	<b>Verf.-Ber.: 23</b>	
0,00	0,00	0,00	0,00	0,00	0,00	0,00	0,00	100,00	-100,00
0,00			0,00	0,00	0,00	0,00		0,00	0,00
<b>32300.54400</b>	<b>Gebäude- und Grundstücksversicherungen</b>								
							<b>Haushaltsvermerk: 1</b>	<b>Verf.-Ber.: 30</b>	
0,00	0,00	0,00	0,00	0,00	1.876,55	1.876,55	0,00	1.600,00	276,55
0,00			0,00	0,00	0,00	1.876,55		0,00	0,00
<b>32300.54410</b>	<b>Bewachung städtischer Gebäude</b>								
							<b>Haushaltsvermerk: 1</b>	<b>Verf.-Ber.: 83</b>	
0,00	0,00	0,00	0,00	0,00	56.137,93	51.706,37	4.431,56	54.500,00	-2.659,78
0,00			0,00	0,00	0,00	56.137,93		4.297,71	0,00
<b>32300.55000</b>	<b>Unterhaltung der städtischen Fahrzeuge für Wild- und Haustiere</b>								
							<b>Haushaltsvermerk: 1</b>	<b>Verf.-Ber.: 83</b>	
0,00	0,00	0,00	0,00	0,00	41.080,53	39.384,68	1.695,85	29.800,00	11.280,53
0,00			0,00	0,00	0,00	41.080,53		0,00	2.210,97
<b>32300.55010</b>	<b>Unterhaltung der Maschinen und technischen Anlagen</b>								
							<b>Haushaltsvermerk: 1</b>	<b>Verf.-Ber.: 83</b>	
0,00	0,00	0,00	0,00	0,00	6.173,32	6.173,32	0,00	4.000,00	2.173,32
0,00			0,00	0,00	0,00	6.173,32		0,00	0,00
<b>32300.55020</b>	<b>Unterhaltung der Betriebsvorrichtungen</b>								
							<b>Haushaltsvermerk: 1</b>	<b>Verf.-Ber.: 83</b>	
0,00	0,00	0,00	0,00	0,00	1.296,28	1.296,28	0,00	6.700,00	-5.403,72
0,00			0,00	0,00	0,00	1.296,28		0,00	0,00
<b>32300.55200</b>	<b>Kraftfahrzeugsteuer</b>								
							<b>Haushaltsvermerk: 1</b>	<b>Verf.-Ber.: 83</b>	
0,00	0,00	0,00	0,00	0,00	2.054,07	2.054,07	0,00	2.800,00	-745,93
0,00			0,00	0,00	0,00	2.054,07		0,00	0,00

# Jahresrechnung Verwaltungshaushalt 2010 (in EUR)

Kassenreste	Abgänge auf Kassenreste	HH-Reste	Abgänge auf HH-Reste	HH-Reste Übernahme	Anordnungs-soll	Ist	Neue Kassenreste	HH-Ansatz +Nachträge	mehr+weniger-
Globalber. Vorjahr			Anordnungen auf HH-Reste	Neue HH-Reste	Globalber. lfd. Jahr	Rech.-Erg.		Soll-übertrag	üpl./apl.
<b>32300</b>	<b>Zoo Eberswalde (freiwillig)</b>								
<b>32300.56000</b>	<b>Dienst- und Schutzbekleidung</b>								
	0,00	0,00	0,00	0,00	4.362,11	4.362,11	0,00	4.300,00	62,11
	0,00		0,00	0,00	0,00	4.362,11		0,00	0,00
<b>32300.56200</b>	<b>Aus- und Fortbildung</b>								
	0,00	0,00	0,00	0,00	2.287,80	2.204,50	83,30	3.300,00	-1.012,20
	0,00		0,00	0,00	0,00	2.287,80		0,00	0,00
<b>32300.57040</b>	<b>Gestaltung von Lehrtafeln</b>								
	0,00	0,00	4.057,26	0,00	392,15	4.449,41	0,00	900,00	-507,85
	0,00		4.057,26	0,00	0,00	392,15		0,00	0,00
<b>32300.60100</b>	<b>Futtermittel</b>								
	0,00	0,00	0,00	0,00	92.085,39	91.907,66	177,73	86.400,00	5.685,39
	0,00		0,00	0,00	0,00	92.085,39		0,00	0,00
<b>32300.61000</b>	<b>Veranstaltungen</b>								
	0,00	0,00	0,00	0,00	7.659,20	7.659,20	0,00	7.600,00	59,20
	0,00		0,00	0,00	0,00	7.659,20		0,00	0,00
<b>32300.63000</b>	<b>Sonstige Sachausgaben</b>								
	0,00	0,00	0,00	0,00	16.950,30	16.486,80	463,50	22.000,00	-3.804,25
	0,00		0,00	0,00	0,00	16.950,30		-1.245,45	0,00
<b>32300.63010</b>	<b>Souvenirankauf</b>								
	0,00	0,00	0,00	0,00	28.816,79	28.816,79	0,00	28.800,00	16,79
	0,00		0,00	0,00	0,00	28.816,79		0,00	0,00
<b>32300.63020</b>	<b>Sonstige Sachkosten</b>								
	0,00	0,00	0,00	0,00	5,75	5,75	0,00	100,00	-94,25
	0,00		0,00	0,00	0,00	5,75		0,00	0,00
<b>32300.63410</b>	<b>Fachbezogene Sachausg. Märchenvilla</b>								
	0,00	0,00	0,00	0,00	803,39	803,39	0,00	1.100,00	-296,61
	0,00		0,00	0,00	0,00	803,39		0,00	0,00
<b>32300.63810</b>	<b>Kosten für Öffentlichkeitsarbeit</b>								
	0,00	0,00	0,00	0,00	17.152,02	17.152,02	0,00	19.200,00	-2.047,98
	0,00		0,00	0,00	0,00	17.152,02		0,00	0,00
<b>32300.63813</b>	<b>Erstellung und Durchführung Marketingkonzept</b>								
	0,00	0,00	0,00	0,00	49.905,35	47.728,84	2.176,51	50.000,00	-94,65
	0,00		0,00	0,00	0,00	49.905,35		0,00	0,00

# Jahresrechnung Verwaltungshaushalt 2010 (in EUR)

Kassenreste	Abgänge auf Kassenreste	HH-Reste	Abgänge auf HH-Reste	HH-Reste Übernahme	Anordnungs-soll	Ist	Neue Kassenreste	HH-Ansatz +Nachträge	mehr+weniger-
Globalber. Vorjahr			Anordnungen auf HH-Reste	Neue HH-Reste	Globalber. lfd. Jahr	Rech.-Erg.		Soll-übertrag	üpl./-apl.
<b>32300</b>	<b>Zoo Eberswalde (freiwillig)</b>								
<b>32300.64000</b>	<b>Sonstige Versicherungen</b>								
							<b>Haushaltsvermerk: 1</b>	<b>Verf.-Ber.: 30</b>	
0,00	0,00	0,00	0,00	0,00	3.955,99	3.955,99	0,00	6.000,00	-2.044,01
0,00			0,00	0,00	0,00	3.955,99		0,00	0,00
<b>32300.64100</b>	<b>Mehrwertsteuer - Vorlast</b>								
							<b>Haushaltsvermerk: 1</b>	<b>Verf.-Ber.: 83</b>	
0,00	0,00	0,00	0,00	0,00	4.726,11	4.726,11	0,00	5.700,00	-973,89
0,00			0,00	0,00	0,00	4.726,11		0,00	0,00
<b>32300.64111</b>	<b>Mehrwertsteuer - Vorlast (ausl.Rechnung.)</b>								
							<b>Haushaltsvermerk: 1</b>	<b>Verf.-Ber.: 83</b>	
0,00	0,00	0,00	0,00	0,00	714,09	714,09	0,00	2.000,00	-1.285,91
0,00			0,00	0,00	0,00	714,09		0,00	0,00
<b>32300.64200</b>	<b>Mehrwertsteuer - Zahllast</b>								
							<b>Verf.-Ber.: 20</b>		
913,17	0,00	0,00	0,00	0,00	17.251,74	16.522,81	1.642,10	15.500,00	1.751,74
0,00			0,00	0,00	0,00	17.251,74		0,00	1.751,74
<b>32300.65000</b>	<b>Geschäftsausgaben</b>								
							<b>Haushaltsvermerk: 1</b>	<b>Verf.-Ber.: 83</b>	
0,00	0,00	0,00	0,00	0,00	2.611,51	2.472,73	138,78	2.000,00	611,51
0,00			0,00	0,00	0,00	2.611,51		0,00	0,00
<b>32300.65111</b>	<b>Büromaterial</b>								
							<b>Haushaltsvermerk: 1</b>	<b>Verf.-Ber.: 83</b>	
0,00	0,00	0,00	0,00	0,00	120,29	120,29	0,00	200,00	-79,71
0,00			0,00	0,00	0,00	120,29		0,00	0,00
<b>32300.65112</b>	<b>Geschäftsvordrucke</b>								
							<b>Haushaltsvermerk: 1</b>	<b>Verf.-Ber.: 10</b>	
0,00	0,00	0,00	0,00	0,00	706,72	706,72	0,00	2.100,00	-1.393,28
0,00			0,00	0,00	0,00	706,72		0,00	0,00
<b>32300.65113</b>	<b>Literatur/Zeitschriften</b>								
							<b>Haushaltsvermerk: 1</b>	<b>Verf.-Ber.: 83</b>	
0,00	0,00	0,00	0,00	0,00	1.151,88	1.151,88	0,00	3.300,00	-2.148,12
0,00			0,00	0,00	0,00	1.151,88		0,00	0,00
<b>32300.65201</b>	<b>Post- und Fernmeldegebühren</b>								
							<b>Haushaltsvermerk: 1</b>	<b>Verf.-Ber.: 10</b>	
0,00	0,00	0,00	0,00	0,00	2.750,43	2.540,22	210,21	2.500,00	250,43
0,00			0,00	0,00	0,00	2.750,43		0,00	0,00
<b>32300.65400</b>	<b>Dienstreisen</b>								
							<b>Haushaltsvermerk: 1</b>	<b>Verf.-Ber.: 83</b>	
0,00	0,00	0,00	0,00	0,00	5.743,70	5.399,00	344,70	5.000,00	743,70
0,00			0,00	0,00	0,00	5.743,70		0,00	0,00
<b>32300.65500</b>	<b>GEMA-Gebühren</b>								
							<b>Haushaltsvermerk: 1</b>	<b>Verf.-Ber.: 83</b>	
0,00	0,00	0,00	0,00	0,00	3.280,41	3.280,41	0,00	2.200,00	1.080,41
0,00			0,00	0,00	0,00	3.280,41		0,00	0,00

# Jahresrechnung Verwaltungshaushalt 2010 (in EUR)

Kassenreste	Abgänge auf Kassenreste	HH-Reste	Abgänge auf HH-Reste	HH-Reste Übernahme	Anordnungs-soll	Ist	Neue Kassenreste	HH-Ansatz +Nachträge	mehr+weniger-
Globalber. Vorjahr			Anordnungen auf HH-Reste	Neue HH-Reste	Globalber. lfd. Jahr	Rech.-Erg.		Soll-übertrag	üpl./apl.
<b>32300</b>	<b>Zoo Eberswalde (freiwillig)</b>								
<b>32300.65540</b>	<b>Energieversorgungskonzept</b>								
									<b>Verf.-Ber.: 23</b>
0,00	0,00	0,00	0,00	0,00	28.775,99	28.775,99	0,00	0,00	28.775,99
0,00			0,00	0,00	0,00	28.775,99		0,00	28.775,99
<b>32300.65800</b>	<b>sonstige Geschäftsausgaben (Fracht- und Transportkosten)</b>								
									<b>Haushaltsvermerk: 1</b>
0,00	0,00	0,00	0,00	0,00	1.483,91	1.475,91	8,00	1.600,00	-116,09
0,00			0,00	0,00	0,00	1.483,91		0,00	0,00
<b>32300.66100</b>	<b>Mitgliedsbeiträge an Verbände u. Vereine</b>								
									<b>Haushaltsvermerk: 1</b>
0,00	0,00	0,00	0,00	0,00	3.665,00	3.615,00	50,00	4.000,00	-335,00
0,00			0,00	0,00	0,00	3.665,00		0,00	0,00
<b>32300.66150</b>	<b>Spendenverwendung Zoo</b>								
									<b>Verf.-Ber.: 20</b>
0,00	0,00	1.176,49	0,00	0,00	0,00	1.176,49	0,00	0,00	0,00
0,00			1.176,49	0,00	0,00	0,00		0,00	0,00
<b>32300.66152</b>	<b>Verwendung zweckgebundener Spenden - Zoo</b>								
									<b>Verf.-Ber.: 20</b>
0,00	0,00	3.856,00	0,00	0,00	0,00	3.856,00	0,00	0,00	0,00
0,00			3.856,00	0,00	0,00	0,00		0,00	0,00
<b>32300.71600</b>	<b>Zuweisungen und Zuschüsse an sonstige öffentliche Sonderrechnungen - Verwaltungspauschale Freiwilliges ökologisches Jahr</b>								
									<b>Haushaltsvermerk: 1</b>
0,00	0,00	0,00	0,00	0,00	2.040,00	2.040,00	0,00	2.100,00	-60,00
0,00			0,00	0,00	0,00	2.040,00		0,00	0,00
<b>Zwischensumme</b>	<b>Ausgabe:</b>								
913,17	0,00	66.327,18	25.674,29	0,00	2.303.052,68	2.309.879,03	34.739,71	2.098.900,00	204.182,68
0,00			40.652,89	14.996,71	0,00	2.292.375,10		-30,00	222.788,52
<b>Summe UA</b>	<b>Einnahme:</b>								
0,00	0,00	0,00	0,00	0,00	1.883.021,56	1.878.464,03	4.557,53	1.712.500,00	170.521,56
0,00			0,00	0,00	0,00	1.883.021,56		0,00	0,00
<b>Summe UA</b>	<b>Ausgabe:</b>								
913,17	0,00	66.327,18	25.674,29	0,00	2.303.052,68	2.309.879,03	34.739,71	2.098.900,00	204.182,68
0,00			40.652,89	14.996,71	0,00	2.292.375,10		-30,00	222.788,52
<b>Summe UA</b>	<b>Differenz:</b>								
-913,17	0,00	-66.327,18	-25.674,29	0,00	-420.031,12	-431.415,00	-30.182,18	-386.400,00	-33.661,12
0,00			-40.652,89	-14.996,71	0,00	-409.353,54		30,00	-222.788,52

# Jahresrechnung Verwaltungshaushalt 2010 (in EUR)

Kassenreste	Abgänge auf Kassenreste	HH-Reste	Abgänge auf HH-Reste	HH-Reste Übernahme	Anordnungs-soll	Ist	Neue Kassenreste	HH-Ansatz +Nachträge	mehr+ weniger-
Globalber. Vorjahr			Anordnungen auf HH-Reste	Neue HH-Reste	Globalber. lfd. Jahr	Rech.-Erg.		Soll-übertrag	üpl./apl.
<b>33220</b>	<b>St.-Georg-Kapelle (freiwillig)</b>								
<b>33220.14010</b>	<b>Saalmiete</b>								
									<b>Verf.-Ber.: 41</b>
0,00	0,00	0,00	0,00	0,00	0,00	0,00	0,00	100,00	-100,00
0,00			0,00	0,00	0,00	0,00		0,00	0,00
<b>33220.15914</b>	<b>Mehrwertsteuer - nicht ermäßigt</b>								
								<b>Haushaltsvermerk: 3</b>	<b>Verf.-Ber.: 41</b>
0,00	0,00	0,00	0,00	0,00	0,00	0,00	0,00	100,00	-100,00
0,00			0,00	0,00	0,00	0,00		0,00	0,00
<b>Zwischensumme</b>	<b>Einnahme:</b>								
<b>0,00</b>	<b>0,00</b>	<b>0,00</b>	<b>0,00</b>	<b>0,00</b>	<b>0,00</b>	<b>0,00</b>	<b>0,00</b>	<b>200,00</b>	<b>-200,00</b>
<b>0,00</b>			<b>0,00</b>	<b>0,00</b>	<b>0,00</b>	<b>0,00</b>		<b>0,00</b>	<b>0,00</b>
<b>33220.50001</b>	<b>Sankt- Georgs- Kapelle</b>								
	<b>Unterhaltung der Grundstücke und bauliche Anlagen</b>								
								<b>Haushaltsvermerk: 1</b>	<b>Verf.-Ber.: 23</b>
0,00	0,00	0,00	0,00	0,00	0,00	0,00	0,00	1.000,00	-1.000,00
0,00			0,00	0,00	0,00	0,00		0,00	0,00
<b>33220.54100</b>	<b>Heizung</b>								
								<b>Haushaltsvermerk: 1</b>	<b>Verf.-Ber.: 23</b>
0,00	0,00	0,00	0,00	0,00	74,63	74,63	0,00	200,00	-125,37
0,00			0,00	125,37	0,00	200,00		0,00	0,00
<b>33220.54310</b>	<b>Sonstige Bewirtschaftungskosten</b>								
								<b>Haushaltsvermerk: 1</b>	<b>Verf.-Ber.: 41</b>
0,00	0,00	0,00	0,00	0,00	0,00	0,00	0,00	100,00	-100,00
0,00			0,00	0,00	0,00	0,00		0,00	0,00
<b>33220.64200</b>	<b>Mehrwertsteuer - Zahllast</b>								
								<b>Verf.-Ber.: 20</b>	
0,00	0,00	0,00	0,00	0,00	0,00	0,00	0,00	100,00	-100,00
0,00			0,00	0,00	0,00	0,00		0,00	0,00
<b>Zwischensumme</b>	<b>Ausgabe:</b>								
<b>0,00</b>	<b>0,00</b>	<b>0,00</b>	<b>0,00</b>	<b>0,00</b>	<b>74,63</b>	<b>74,63</b>	<b>0,00</b>	<b>1.400,00</b>	<b>-1.325,37</b>
<b>0,00</b>			<b>0,00</b>	<b>125,37</b>	<b>0,00</b>	<b>200,00</b>		<b>0,00</b>	<b>0,00</b>
<b>Summe UA</b>	<b>Einnahme:</b>								
<b>0,00</b>	<b>0,00</b>	<b>0,00</b>	<b>0,00</b>	<b>0,00</b>	<b>0,00</b>	<b>0,00</b>	<b>0,00</b>	<b>200,00</b>	<b>-200,00</b>
<b>0,00</b>			<b>0,00</b>	<b>0,00</b>	<b>0,00</b>	<b>0,00</b>		<b>0,00</b>	<b>0,00</b>
<b>Summe UA</b>	<b>Ausgabe:</b>								
<b>0,00</b>	<b>0,00</b>	<b>0,00</b>	<b>0,00</b>	<b>0,00</b>	<b>74,63</b>	<b>74,63</b>	<b>0,00</b>	<b>1.400,00</b>	<b>-1.325,37</b>
<b>0,00</b>			<b>0,00</b>	<b>125,37</b>	<b>0,00</b>	<b>200,00</b>		<b>0,00</b>	<b>0,00</b>
<b>Summe UA</b>	<b>Differenz:</b>								
<b>0,00</b>	<b>0,00</b>	<b>0,00</b>	<b>0,00</b>	<b>0,00</b>	<b>-74,63</b>	<b>-74,63</b>	<b>0,00</b>	<b>-1.200,00</b>	<b>1.125,37</b>
<b>0,00</b>			<b>0,00</b>	<b>-125,37</b>	<b>0,00</b>	<b>-200,00</b>		<b>0,00</b>	<b>0,00</b>



# Jahresrechnung Verwaltungshaushalt 2010 (in EUR)

Kassenreste	Abgänge auf Kassenreste	HH-Reste	Abgänge auf HH-Reste	HH-Reste Übernahme	Anordnungssoll	Ist	Neue Kassenreste	HH-Ansatz + Nachträge	mehr+ weniger-
Globalber. Vorjahr			Anordnungen auf HH-Reste	Neue HH-Reste	Globalber. lfd. Jahr	Rech.-Erg.		Soll-übertrag	üpl./apl.
<b>34110</b>	<b>750-Jahrfeier Eberswalde (freiwillig)</b>								
<b>34110.13000</b>	<b>Verkaufserlöse Chronik und Festschrift</b>								
									<b>Verf.-Ber.: 84</b>
0,00	0,00	0,00	0,00	0,00	0,00	0,00	0,00	100,00	-100,00
0,00			0,00	0,00	0,00	0,00		0,00	0,00
<b>34110.13010</b>	<b>Souvenirverkauf</b>								
									<b>Verf.-Ber.: 84</b>
0,00	0,00	0,00	0,00	0,00	0,00	0,00	0,00	400,00	-400,00
0,00			0,00	0,00	0,00	0,00		0,00	0,00
<b>34110.15907</b>	<b>Mehrwertsteuer - ermäßigt</b>								
							<b>Haushaltsvermerk: 3</b>		<b>Verf.-Ber.: 84</b>
0,00	0,00	0,00	0,00	0,00	0,00	0,00	0,00	100,00	-100,00
0,00			0,00	0,00	0,00	0,00		0,00	0,00
<b>34110.15914</b>	<b>Mehrwertsteuer - nicht ermäßigt</b>								
							<b>Haushaltsvermerk: 3</b>		<b>Verf.-Ber.: 84</b>
0,00	0,00	0,00	0,00	0,00	0,00	0,00	0,00	100,00	-100,00
0,00			0,00	0,00	0,00	0,00		0,00	0,00
<b>Zwischensumme</b>	<b>Einnahme:</b>								
<b>0,00</b>	<b>0,00</b>	<b>0,00</b>	<b>0,00</b>	<b>0,00</b>	<b>0,00</b>	<b>0,00</b>	<b>0,00</b>	<b>700,00</b>	<b>-700,00</b>
<b>0,00</b>			<b>0,00</b>	<b>0,00</b>	<b>0,00</b>	<b>0,00</b>		<b>0,00</b>	<b>0,00</b>
<b>34110.64200</b>	<b>Mehrwertsteuer - Zahllast</b>								
									<b>Verf.-Ber.: 20</b>
0,00	0,00	200,00	200,00	0,00	0,00	0,00	0,00	100,00	-100,00
0,00			0,00	0,00	0,00	-200,00		0,00	0,00
<b>Zwischensumme</b>	<b>Ausgabe:</b>								
<b>0,00</b>	<b>0,00</b>	<b>200,00</b>	<b>200,00</b>	<b>0,00</b>	<b>0,00</b>	<b>0,00</b>	<b>0,00</b>	<b>100,00</b>	<b>-100,00</b>
<b>0,00</b>			<b>0,00</b>	<b>0,00</b>	<b>0,00</b>	<b>-200,00</b>		<b>0,00</b>	<b>0,00</b>
<b>Summe UA</b>	<b>Einnahme:</b>								
<b>0,00</b>	<b>0,00</b>	<b>0,00</b>	<b>0,00</b>	<b>0,00</b>	<b>0,00</b>	<b>0,00</b>	<b>0,00</b>	<b>700,00</b>	<b>-700,00</b>
<b>0,00</b>			<b>0,00</b>	<b>0,00</b>	<b>0,00</b>	<b>0,00</b>		<b>0,00</b>	<b>0,00</b>
<b>Summe UA</b>	<b>Ausgabe:</b>								
<b>0,00</b>	<b>0,00</b>	<b>200,00</b>	<b>200,00</b>	<b>0,00</b>	<b>0,00</b>	<b>0,00</b>	<b>0,00</b>	<b>100,00</b>	<b>-100,00</b>
<b>0,00</b>			<b>0,00</b>	<b>0,00</b>	<b>0,00</b>	<b>-200,00</b>		<b>0,00</b>	<b>0,00</b>
<b>Summe UA</b>	<b>Differenz:</b>								
<b>0,00</b>	<b>0,00</b>	<b>-200,00</b>	<b>-200,00</b>	<b>0,00</b>	<b>0,00</b>	<b>0,00</b>	<b>0,00</b>	<b>600,00</b>	<b>-600,00</b>
<b>0,00</b>			<b>0,00</b>	<b>0,00</b>	<b>0,00</b>	<b>200,00</b>		<b>0,00</b>	<b>0,00</b>

# Jahresrechnung Verwaltungshaushalt 2010 (in EUR)

Kassenreste	Abgänge auf Kassenreste	HH-Reste	Abgänge auf HH-Reste	HH-Reste Übernahme	Anordnungs-soll	Ist	Neue Kassenreste	HH-Ansatz +Nachträge	mehr+ weniger-
Globalber. Vorjahr			Anordnungen auf HH-Reste	Neue HH-Reste	Globalber. lfd. Jahr	Rech.-Erg.		Soll-übertrag	üpl./apl.
<b>34210</b>	<b>Kunst- und Kulturförderung (freiwillig)</b>								
<b>34210.71800</b>	<b>Kunst- und Kulturförderung</b>								
							Haushaltsvermerk: 1	Verf.-Ber.: 41	
0,00	0,00	527,75	0,00	0,00	23.722,25	24.250,00	0,00	18.000,00	5.722,25
0,00			527,75	0,00	0,00	23.722,25		0,00	0,00
<b>34210.71810</b>	<b>Zuschuss PUR PUR</b>								
							Haushaltsvermerk: 1	Verf.-Ber.: 41	
0,00	0,00	0,00	0,00	0,00	2.500,00	2.500,00	0,00	2.500,00	0,00
0,00			0,00	0,00	0,00	2.500,00		0,00	0,00
<b>34210.71820</b>	<b>Zuschuss SEQUENZ</b>								
							Haushaltsvermerk: 1	Verf.-Ber.: 41	
0,00	0,00	0,00	0,00	0,00	5.250,00	5.250,00	0,00	5.200,00	50,00
0,00			0,00	0,00	0,00	5.250,00		0,00	0,00
<b>34210.71830</b>	<b>Zuschuss Jazz in E</b>								
							Haushaltsvermerk: 1	Verf.-Ber.: 41	
0,00	0,00	0,00	0,00	0,00	5.000,00	5.000,00	0,00	5.000,00	0,00
0,00			0,00	0,00	0,00	5.000,00		0,00	0,00
<b>34210.71840</b>	<b>Zuschuss für themenbezogene Projekte</b>								
							Haushaltsvermerk: 1	Verf.-Ber.: 41	
0,00	0,00	0,00	0,00	0,00	0,00	0,00	0,00	5.000,00	-5.000,00
0,00			0,00	0,00	0,00	0,00		0,00	0,00
<b>Zwischensumme</b>	<b>Ausgabe:</b>								
0,00	0,00	527,75	0,00	0,00	36.472,25	37.000,00	0,00	35.700,00	772,25
0,00			527,75	0,00	0,00	36.472,25		0,00	0,00
<b>Summe UA</b>	<b>Einnahme:</b>								
0,00	0,00	0,00	0,00	0,00	0,00	0,00	0,00	0,00	0,00
0,00			0,00	0,00	0,00	0,00		0,00	0,00
<b>Summe UA</b>	<b>Ausgabe:</b>								
0,00	0,00	527,75	0,00	0,00	36.472,25	37.000,00	0,00	35.700,00	772,25
0,00			527,75	0,00	0,00	36.472,25		0,00	0,00
<b>Summe UA</b>	<b>Differenz:</b>								
0,00	0,00	-527,75	0,00	0,00	-36.472,25	-37.000,00	0,00	-35.700,00	-772,25
0,00			-527,75	0,00	0,00	-36.472,25		0,00	0,00

# Jahresrechnung Verwaltungshaushalt 2010 (in EUR)

Kassenreste	Abgänge auf Kassenreste	HH-Reste	Abgänge auf HH-Reste	HH-Reste Übernahme	Anordnungs-soll	Ist	Neue Kassenreste	HH-Ansatz +Nachträge	mehr+ weniger-	
Globalber. Vorjahr			Anordnungen auf HH-Reste	Neue HH-Reste	Globalber. lfd. Jahr	Rech.-Erg.		Soll-übertrag	üpl./apl.	
<b>34400</b>	<b>Veranstaltungsservice / Info - Familiengarten (freiwillig)</b>									
<b>34400.11000</b>	<b>Benutzungsentgelte</b>									
									<b>Verf.-Ber.: 84</b>	
	0,00	0,00	0,00	0,00	0,00	290,34	290,34	0,00	800,00	-509,66
	0,00		0,00	0,00	0,00	0,00	290,34		0,00	0,00
<b>34400.14010</b>	<b>Saalmiete</b>									
									<b>Verf.-Ber.: 84</b>	
	16,00	0,00	0,00	0,00	0,00	0,00	16,00	0,00	0,00	0,00
	0,00		0,00	0,00	0,00	0,00	0,00		0,00	0,00
<b>34400.14011</b>	<b>Miete von Dritten</b>									
									<b>Verf.-Ber.: 84</b>	
	0,00	0,00	0,00	0,00	0,00	82.565,18	82.365,18	200,00	74.000,00	8.565,18
	0,00		0,00	0,00	0,00	0,00	82.565,18		0,00	0,00
<b>34400.14012</b>	<b>Einnahmen aus Vermietung für Standplätze</b>									
									<b>Verf.-Ber.: 84</b>	
	0,00	0,00	0,00	0,00	0,00	1.008,40	1.008,40	0,00	0,00	1.008,40
	0,00		0,00	0,00	0,00	0,00	1.008,40		0,00	0,00
<b>34400.15910</b>	<b>Mehrwertsteuer - Vorlastüberschuss</b>									
								<b>Haushaltsvermerk: 3</b>	<b>Verf.-Ber.: 20</b>	
	-42,17	0,00	0,00	0,00	0,00	8.147,67	4.143,34	3.962,16	5.500,00	2.647,67
	0,00		0,00	0,00	0,00	0,00	8.147,67		0,00	0,00
<b>34400.15914</b>	<b>Mehrwertsteuer - nicht ermäßigt</b>									
								<b>Haushaltsvermerk: 3</b>	<b>Verf.-Ber.: 84</b>	
	114,56	0,00	0,00	0,00	0,00	14.469,73	14.584,29	0,00	14.600,00	-130,27
	0,00		0,00	0,00	0,00	0,00	14.469,73		0,00	0,00
<b>34400.16801</b>	<b>Erstattungen sächlicher Ausgaben (übr. Bereiche)</b>									
								<b>Haushaltsvermerk: 3</b>	<b>Verf.-Ber.: 84</b>	
	0,00	0,00	0,00	0,00	0,00	0,00	0,00	0,00	100,00	-100,00
	0,00		0,00	0,00	0,00	0,00	0,00		0,00	0,00
<b>34400.16802</b>	<b>Erstattungen sächlicher Ausgaben (übr. Bereiche)</b>									
								<b>Haushaltsvermerk: 3</b>	<b>Verf.-Ber.: 10</b>	
	0,00	0,00	0,00	0,00	0,00	14,97	0,00	14,97	100,00	-85,03
	0,00		0,00	0,00	0,00	0,00	14,97		0,00	0,00
<b>Zwischensumme</b>	<b>Einnahme:</b>									
	<b>88,39</b>	<b>0,00</b>	<b>0,00</b>	<b>0,00</b>	<b>0,00</b>	<b>106.496,29</b>	<b>102.407,55</b>	<b>4.177,13</b>	<b>95.100,00</b>	<b>11.396,29</b>
	<b>0,00</b>			<b>0,00</b>	<b>0,00</b>	<b>0,00</b>	<b>106.496,29</b>		<b>0,00</b>	<b>0,00</b>
<b>34400.41400</b>	<b>Dienstbezüge für Angestellte</b>									
									<b>Verf.-Ber.: 10</b>	
	302,90	302,90	0,00	0,00	0,00	-216,03	-216,03	0,00	0,00	-216,03
	0,00		0,00	0,00	0,00	0,00	-518,93		0,00	0,00
<b>34400.43400</b>	<b>Beiträge zu Versorgungskassen für Angestellte</b>									
									<b>Verf.-Ber.: 10</b>	
	0,00	0,00	0,00	0,00	0,00	-29,35	-29,35	0,00	0,00	-29,35
	0,00		0,00	0,00	0,00	0,00	-29,35		0,00	0,00

# Jahresrechnung Verwaltungshaushalt 2010 (in EUR)

Kassenreste	Abgänge auf Kassenreste	HH-Reste	Abgänge auf HH-Reste	HH-Reste Übernahme	Anordnungs-soll	Ist	Neue Kassenreste	HH-Ansatz +Nachträge	mehr+weniger-
Globalber. Vorjahr			Anordnungen auf HH-Reste	Neue HH-Reste	Globalber. lfd. Jahr	Rech.-Erg.		Soll-übertrag	üpl./apl.
<b>34400</b>	<b>Veranstaltungsservice / Info - Familiengarten (freiwillig)</b>								
<b>34400.52000</b>	<b>Geräte, Ausstattungen und Ausrüstungsgegenstände bis 150,00 €Netto für Familiengarten</b>								
	0,00	0,00	0,00	0,00	0,00	0,00	0,00	200,00	-200,00
	0,00			0,00	0,00	0,00	0,00	0,00	0,00
<b>34400.52003</b>	<b>Geräte, Ausstattungen und Ausrüstungsgegenstände bis 150,00 €Netto für zentrale Beschaffung und Lagerhaltung</b>								
	0,00	0,00	0,00	0,00	0,00	0,00	0,00	300,00	-300,00
	0,00			0,00	0,00	0,00	0,00	0,00	0,00
<b>34400.52005</b>	<b>Geräte, Ausstattungen und Ausrüstungsgegenstände ab 150,01 €bis 410,00 € Netto für Familiengarten / Veranstaltungsservice</b>								
	0,00	0,00	0,00	0,00	0,00	0,00	0,00	300,00	-300,00
	0,00			0,00	0,00	0,00	0,00	0,00	0,00
<b>34400.53000</b>	<b>Mieten und Pachten</b>								
	0,00	0,00	0,00	0,00	56.000,00	56.000,00	0,00	51.600,00	4.400,00
	0,00			0,00	0,00	56.000,00	0,00	0,00	0,00
<b>34400.54410</b>	<b>Bewachung städtischer Gebäude</b>								
	0,00	0,00	0,00	0,00	1.669,44	1.519,04	150,40	8.000,00	-6.330,56
	0,00			0,00	0,00	1.669,44	0,00	0,00	0,00
<b>34400.64100</b>	<b>Mehrwertsteuer - Vorlast</b>								
	0,00	0,00	0,00	0,00	4.169,38	4.140,80	28,58	5.400,00	-1.230,62
	0,00			0,00	0,00	4.169,38	0,00	0,00	0,00
<b>34400.64103</b>	<b>Mehrwertsteuer Vorlast - AG Veranstaltungsservice</b>								
	0,00	0,00	0,00	0,00	4,81	4,21	0,60	100,00	-95,19
	0,00			0,00	0,00	4,81	0,00	0,00	0,00
<b>34400.64200</b>	<b>Mehrwertsteuer - Zahllast</b>								
	-5.962,18	0,00	1.308,90	0,00	14.274,15	6.469,99	3.150,88	14.600,00	-325,85
	0,00			1.308,90	0,00	14.274,15	0,00	0,00	0,00
<b>34400.65111</b>	<b>Büromaterial</b>								
	0,00	0,00	0,00	0,00	55,63	55,63	0,00	200,00	-144,37
	0,00			0,00	0,00	55,63	0,00	0,00	0,00
<b>34400.65201</b>	<b>Post- und Fernmeldegebühren</b>								
	0,00	0,00	0,00	0,00	25,22	22,07	3,15	200,00	-174,78
	0,00			0,00	0,00	25,22	0,00	0,00	0,00
<b>Zwischensumme</b>	<b>Ausgabe:</b>								
	-5.659,28	302,90	1.308,90	0,00	75.953,25	67.966,36	3.333,61	80.900,00	-4.946,75
	0,00			1.308,90	0,00	75.650,35		0,00	0,00

# Jahresrechnung Verwaltungshaushalt 2010 (in EUR)

Kassenreste	Abgänge auf Kassenreste	HH-Reste	Abgänge auf HH-Reste	HH-Reste Übernahme	Anordnungssoll	Ist	Neue Kassenreste	HH-Ansatz + Nachträge	mehr+ weniger-	
Globalber. Vorjahr			Anordnungen auf HH-Reste	Neue HH-Reste	Globalber. lfd. Jahr	Rech.-Erg.		Soll-übertrag	üpl.-/apl.	
<b>34400 Veranstaltungsservice / Info - Familiengarten (freiwillig)</b>										
<b>Summe UA Einnahme:</b>										
88,39	0,00	0,00	0,00	0,00	106.496,29	102.407,55	4.177,13	95.100,00	11.396,29	
0,00			0,00	0,00	0,00	106.496,29		0,00	0,00	
<b>Summe UA Ausgabe:</b>										
-5.659,28	302,90	1.308,90	0,00	0,00	75.953,25	67.966,36	3.333,61	80.900,00	-4.946,75	
0,00			1.308,90	0,00	0,00	75.650,35		0,00	0,00	
<b>Summe UA Differenz:</b>										
5.747,67	-302,90	-1.308,90	0,00	0,00	30.543,04	34.441,19	843,52	14.200,00	16.343,04	
0,00			-1.308,90	0,00	0,00	30.845,94		0,00	0,00	

# Jahresrechnung Verwaltungshaushalt 2010 (in EUR)

Kassenreste	Abgänge auf Kassenreste	HH-Reste	Abgänge auf HH-Reste	HH-Reste Übernahme	Anordnungs-soll	Ist	Neue Kassenreste	HH-Ansatz +Nachträge	mehr+weniger-
Globalber. Vorjahr			Anordnungen auf HH-Reste	Neue HH-Reste	Globalber. lfd. Jahr	Rech.-Erg.		Soll-übertrag	üpl./-apl.
<b>34410</b>	<b>Familiengarten (freiwillig)</b>								
<b>34410.11002</b>	<b>Entgelte für Benutzung Münzfernsprecher</b>								
	0,00	0,00	0,00	0,00	0,00	2,52	2,52	0,00	Verf.-Ber.: 84
	0,00		0,00	0,00	0,00	0,00	2,52	200,00	-197,48
								0,00	0,00
<b>34410.11010</b>	<b>Einnahmen sonstige Entgelte Bollerwagen</b>								
	0,00	0,00	0,00	0,00	0,00	577,31	577,31	0,00	Verf.-Ber.: 84
	0,00		0,00	0,00	0,00	0,00	577,31	0,00	577,31
								0,00	0,00
<b>34410.11100</b>	<b>Eintrittsgelder</b>								
	0,00	0,00	0,00	0,00	0,00	49.196,25	49.196,25	0,00	Verf.-Ber.: 84
	0,00		0,00	0,00	0,00	0,00	49.196,25	50.000,00	-803,75
								0,00	0,00
<b>34410.13000</b>	<b>Verkaufserlöse (Grünes Klassenzimmer)</b>								
	0,00	0,00	0,00	0,00	0,00	280,25	280,25	0,00	Verf.-Ber.: 84
	0,00		0,00	0,00	0,00	0,00	280,25	200,00	80,25
								0,00	0,00
<b>34410.13001</b>	<b>Einnahme Ballverkauf für Flipperbahn</b>								
	0,00	0,00	0,00	0,00	0,00	1.868,57	1.868,57	0,00	Verf.-Ber.: 84
	0,00		0,00	0,00	0,00	0,00	1.868,57	200,00	1.668,57
								0,00	0,00
<b>34410.13010</b>	<b>Einnahmen Erlöse Souvenierverkauf</b>								
	0,00	0,00	0,00	0,00	0,00	242,43	242,43	0,00	Verf.-Ber.: 84
	0,00		0,00	0,00	0,00	0,00	242,43	0,00	242,43
								0,00	0,00
<b>34410.14000</b>	<b>Einnahmen aus kurzfristiger Vermietung (19 % MWSt.)</b>								
	0,00	0,00	0,00	0,00	0,00	4.158,65	4.038,65	120,00	Verf.-Ber.: 84
	0,00		0,00	0,00	0,00	0,00	4.158,65	3.000,00	1.158,65
								0,00	0,00
<b>34410.14001</b>	<b>Einnahmen aus langfristiger Verpachtung vom Caterer (7 % MWSt.)</b>								
	3.306,40	0,00	0,00	0,00	0,00	1.742,86	5.049,26	0,00	Verf.-Ber.: 84
	0,00		0,00	0,00	0,00	0,00	1.742,86	6.700,00	-4.957,14
								0,00	0,00
<b>34410.14002</b>	<b>Einnahmen aus langfristiger Vermietung (7% Mwst.)</b>								
	0,00	0,00	0,00	0,00	0,00	63.190,00	63.190,00	0,00	Verf.-Ber.: 84
	0,00		0,00	0,00	0,00	0,00	63.190,00	51.600,00	11.590,00
								0,00	0,00
<b>34410.14003</b>	<b>Einnahmen aus Vermietung und Verpachtung ohne Mehrwertsteuer</b>								
	0,00	0,00	0,00	0,00	0,00	3.002,00	2.978,00	24,00	Verf.-Ber.: 84
	0,00		0,00	0,00	0,00	0,00	3.002,00	500,00	2.502,00
								0,00	0,00
<b>34410.15907</b>	<b>Mehrwertsteuer - ermäßigt für Öffentlichkeitsarbeit</b>								
	227,58	0,00	0,00	0,00	0,00	7.669,63	7.904,95	-7,74	Verf.-Ber.: 84
	0,00		0,00	0,00	0,00	0,00	7.669,63	7.000,00	669,63
								0,00	0,00

# Jahresrechnung Verwaltungshaushalt 2010 (in EUR)

Kassenreste	Abgänge auf Kassenreste	HH-Reste	Abgänge auf HH-Reste	HH-Reste Übernahme	Anordnungs-soll	Ist	Neue Kassenreste	HH-Ansatz +Nachträge	mehr+weniger-
Globalber. Vorjahr			Anordnungen auf HH-Reste	Neue HH-Reste	Globalber. lfd. Jahr	Rech.-Erg.		Soll-übertrag	üpl./apl.
<b>34410</b>	<b>Familiengarten (freiwillig)</b>								
<b>34410.15910</b>	<b>Mehrwertsteuer - Vorlastüberschuss</b>								
							<b>Haushaltsvermerk: 3</b>	<b>Verf.-Ber.: 20</b>	
-1.848,09	0,00	0,00	0,00	0,00	61.271,45	44.255,24	15.168,12	64.600,00	-3.328,55
0,00			0,00	0,00	0,00	61.271,45		0,00	0,00
<b>34410.15914</b>	<b>Mehrwertsteuer - nicht ermäßigt</b>								
							<b>Haushaltsvermerk: 3</b>	<b>Verf.-Ber.: 84</b>	
0,00	0,00	0,00	0,00	0,00	2.346,59	2.323,79	22,80	1.400,00	946,59
0,00			0,00	0,00	0,00	2.346,59		0,00	0,00
<b>34410.16700</b>	<b>Erstattungen von privaten Unternehmen (Umlagen von Dritten) (19 % Mwst.)</b>								
								<b>Verf.-Ber.: 84</b>	
0,00	0,00	0,00	0,00	0,00	2.307,47	2.307,47	0,00	3.500,00	-1.192,53
0,00			0,00	0,00	0,00	2.307,47		0,00	0,00
<b>Zwischensumme</b>	<b>Einnahme:</b>								
<b>1.685,89</b>	<b>0,00</b>	<b>0,00</b>	<b>0,00</b>	<b>0,00</b>	<b>197.855,98</b>	<b>184.214,69</b>	<b>15.327,18</b>	<b>188.900,00</b>	<b>8.955,98</b>
<b>0,00</b>			<b>0,00</b>	<b>0,00</b>	<b>0,00</b>	<b>197.855,98</b>		<b>0,00</b>	<b>0,00</b>
<b>34410.41400</b>	<b>Dienstbezüge für Angestellte</b>								
							<b>Haushaltsvermerk: SN 1</b>	<b>Verf.-Ber.: 10</b>	
0,00	0,00	0,00	0,00	0,00	129.057,03	129.057,03	0,00	100.100,00	28.957,03
0,00			0,00	0,00	0,00	129.057,03		0,00	0,00
<b>34410.43400</b>	<b>Beiträge zu Versorgungskassen für Angestellte</b>								
							<b>Haushaltsvermerk: SN 1</b>	<b>Verf.-Ber.: 10</b>	
0,00	0,00	0,00	0,00	0,00	4.431,88	4.431,88	0,00	5.300,00	-868,12
0,00			0,00	0,00	0,00	4.431,88		0,00	0,00
<b>34410.44400</b>	<b>Beiträge zur gesetzlichen Sozialversicherung für Angestellte</b>								
							<b>Haushaltsvermerk: SN 1</b>	<b>Verf.-Ber.: 10</b>	
0,00	0,00	0,00	0,00	0,00	27.662,37	27.662,37	0,00	20.200,00	7.462,37
0,00			0,00	0,00	0,00	27.662,37		0,00	0,00
<b>34410.50000</b>	<b>Unterhaltung der Grundstücke und baulichen Anlagen</b>								
							<b>Haushaltsvermerk: 1</b>	<b>Verf.-Ber.: 84</b>	
0,00	0,00	0,00	0,00	0,00	52.135,91	49.715,91	2.420,00	49.800,00	-12.411,33
0,00			0,00	0,00	0,00	52.135,91		14.747,24	0,00
<b>34410.50103</b>	<b>Wartung und Revisionen</b>								
							<b>Haushaltsvermerk: 1</b>	<b>Verf.-Ber.: 10</b>	
0,00	0,00	0,00	0,00	0,00	867,79	867,79	0,00	800,00	67,79
0,00			0,00	0,00	0,00	867,79		0,00	0,00
<b>34410.51000</b>	<b>Unterhaltung des sonstigen unbeweglichen Vermögens</b>								
							<b>Haushaltsvermerk: 1</b>	<b>Verf.-Ber.: 84</b>	
0,00	0,00	0,00	0,00	0,00	28.238,90	28.040,69	198,21	35.000,00	-1.643,80
0,00			0,00	0,00	0,00	28.238,90		-5.117,30	0,00
<b>34410.51010</b>	<b>Grünflächenpflege</b>								
							<b>Haushaltsvermerk: 1</b>	<b>Verf.-Ber.: 84</b>	
0,00	0,00	0,00	0,00	0,00	8.374,69	3.015,32	5.359,37	8.000,00	374,69
0,00			0,00	0,00	0,00	8.374,69		0,00	0,00

# Jahresrechnung Verwaltungshaushalt 2010 (in EUR)

Kassenreste	Abgänge auf Kassenreste	HH-Reste	Abgänge auf HH-Reste	HH-Reste Übernahme	Anordnungs-soll	Ist	Neue Kassenreste	HH-Ansatz +Nachträge	mehr+weniger-
Globalber. Vorjahr			Anordnungen auf HH-Reste	Neue HH-Reste	Globalber. lfd. Jahr	Rech.-Erg.		Soll-übertrag	üpl./apl.
<b>34410</b>	<b>Familiengarten (freiwillig)</b>								
<b>34410.52000</b>	<b>Geräte, Ausstattungen und Ausrüstungsgegenstände bis 150,00 €Netto für Familiengarten</b>								
0,00	0,00	0,00	0,00	0,00	8.056,63	7.913,77	142,86	3.000,00	5.056,63
0,00			0,00	0,00	0,00	8.056,63		0,00	0,00
<b>34410.52003</b>	<b>Geräte, Ausstattungen und Ausrüstungsgegenstände bis 150,00 €Netto für zentrale Beschaffung und Lagerhaltung</b>								
0,00	0,00	0,00	0,00	0,00	193,06	193,06	0,00	400,00	-206,94
0,00			0,00	0,00	0,00	193,06		0,00	0,00
<b>34410.52005</b>	<b>Geräte, Ausstattungen und Ausrüstungsgegenstände ab 150,01 €bis 410,00 € Netto für Familiengarten</b>								
0,00	0,00	0,00	0,00	0,00	3.592,05	3.592,05	0,00	5.000,00	-1.407,95
0,00			0,00	0,00	0,00	3.592,05		0,00	0,00
<b>34410.52011</b>	<b>Unterhaltung Geräte, Ausstattungen, Ausrüstungsgegenständen</b>								
0,00	0,00	0,00	0,00	0,00	0,00	0,00	0,00	600,00	-600,00
0,00			0,00	0,00	0,00	0,00		0,00	0,00
<b>34410.53000</b>	<b>Mieten und Pachten für Familiengarten</b>								
0,00	0,00	0,00	0,00	0,00	187,16	187,16	0,00	200,00	-12,84
0,00			0,00	0,00	0,00	187,16		0,00	0,00
<b>34410.53011</b>	<b>Miete für Brandmeldeanlagen</b>								
0,00	0,00	0,00	0,00	0,00	3.204,00	3.204,00	0,00	3.300,00	-96,00
0,00			0,00	0,00	0,00	3.204,00		0,00	0,00
<b>34410.53100</b>	<b>Mieten und Pachten für sonstige interne Serviceleistungen</b>								
0,00	0,00	0,00	0,00	0,00	61,80	61,80	0,00	100,00	-38,20
0,00			0,00	0,00	0,00	61,80		0,00	0,00
<b>34410.54100</b>	<b>Heizung</b>								
0,00	0,00	0,00	0,00	0,00	23.313,02	23.313,02	0,00	29.200,00	0,00
0,00			0,00	0,00	0,00	23.313,02		-5.886,98	0,00
<b>34410.54110</b>	<b>Beleuchtung</b>								
0,00	0,00	0,00	0,00	0,00	25.672,90	25.672,90	0,00	30.000,00	-3.708,57
0,00			0,00	208,57	0,00	25.881,47		-618,53	0,00
<b>34410.54200</b>	<b>Wasser, Abwasser</b>								
0,00	0,00	0,00	0,00	0,00	1.907,86	1.566,84	341,02	18.600,00	-9.143,56
0,00			0,00	984,58	0,00	2.892,44		-7.548,58	0,00
<b>34410.54310</b>	<b>Müllabfuhr und sonstige Bewirtschaftungskosten für Familiengarten</b>								
0,00	0,00	0,00	0,00	0,00	24.817,05	24.090,62	726,43	25.000,00	-182,95
0,00			0,00	0,00	0,00	24.817,05		0,00	0,00



# Jahresrechnung Verwaltungshaushalt 2010 (in EUR)

Kassenreste	Abgänge auf Kassenreste	HH-Reste	Abgänge auf HH-Reste	HH-Reste Übernahme	Anordnungs-soll	Ist	Neue Kassenreste	HH-Ansatz +Nachträge	mehr+ weniger-
Globalber. Vorjahr			Anordnungen auf HH-Reste	Neue HH-Reste	Globalber. lfd. Jahr	Rech.-Erg.		Soll-übertrag	üpl./apl.
<b>34410</b>	<b>Familiengarten (freiwillig)</b>								
<b>34410.54312</b>	<b>Sonstige Bewirtschaftungskosten für zentrale Beschaffung und Lagerhaltung</b>								
	0,00	0,00	0,00	0,00	0,00	114,80	114,80	0,00	14,80
	0,00			0,00	0,00	0,00	114,80	0,00	0,00
<b>34410.54400</b>	<b>Gebäude- und Grundstücksversicherungen</b>								
	0,00	0,00	0,00	0,00	0,00	16.527,14	16.527,14	0,00	327,14
	0,00			0,00	0,00	0,00	16.527,14	500,00	0,00
<b>34410.54410</b>	<b>Bewachung städtischer Gebäude</b>								
	0,00	0,00	0,00	0,00	0,00	27.867,13	27.176,37	690,76	-939,72
	0,00			0,00	0,00	0,00	27.867,13	-1.193,15	0,00
<b>34410.55000</b>	<b>Betriebskosten Fahrzeuge</b>								
	0,00	0,00	0,00	0,00	0,00	3.911,33	3.911,33	0,00	1.411,33
	0,00			0,00	0,00	0,00	3.911,33	0,00	0,00
<b>34410.56000</b>	<b>Dienst- und Schutzbekleidung</b>								
	0,00	0,00	0,00	0,00	0,00	90,70	90,70	0,00	-109,30
	0,00			0,00	0,00	0,00	90,70	0,00	0,00
<b>34410.57010</b>	<b>Verwaltungs- und Betriebsausgaben grünes Klassenzimmer</b>								
	0,00	0,00	0,00	0,00	0,00	535,08	535,08	0,00	-264,92
	0,00			0,00	0,00	0,00	535,08	0,00	0,00
<b>34410.63000</b>	<b>Marketing</b>								
	0,00	0,00	0,00	0,00	0,00	9.876,33	9.876,33	0,00	3.876,33
	0,00			0,00	0,00	0,00	9.876,33	0,00	0,00
<b>34410.63020</b>	<b>Sonstige Sachkosten</b>								
	0,00	0,00	0,00	0,00	0,00	63,38	56,88	6,50	-36,62
	0,00			0,00	0,00	0,00	63,38	0,00	0,00
<b>34410.64000</b>	<b>Sonstige Versicherungen</b>								
	0,00	0,00	0,00	0,00	0,00	1.106,43	1.106,43	0,00	-393,57
	0,00			0,00	0,00	0,00	1.106,43	0,00	0,00
<b>34410.64100</b>	<b>Mehrwertsteuer - Vorlast</b>								
	0,00	0,00	1.998,77	0,00	0,00	30.664,79	30.820,37	1.843,19	-9.335,21
	0,00			1.998,77	0,00	0,00	30.664,79	0,00	0,00
<b>34410.64101</b>	<b>Mehrwertsteuer - Vorlast (Investitionen)</b>								
	0,00	0,00	0,00	0,00	0,00	8.893,81	7.893,27	1.000,54	-1.106,19
	0,00			0,00	0,00	0,00	8.893,81	0,00	0,00

# Jahresrechnung Verwaltungshaushalt 2010 (in EUR)

Kassenreste	Abgänge auf Kassenreste	HH-Reste	Abgänge auf HH-Reste	HH-Reste Übernahme	Anordnungssoll	Ist	Neue Kassenreste	HH-Ansatz + Nachträge	mehr + weniger
Globalber. Vorjahr			Anordnungen auf HH-Reste	Neue HH-Reste	Globalber. lfd. Jahr	Rech.-Erg.		Soll-übertrag	üpl./apl.
<b>34410</b>	<b>Familiengarten (freiwillig)</b>								
<b>34410.64102</b>	<b>Mehrwertsteuer des technischen Gebäudemanagement</b>								
							<b>Haushaltsvermerk: 1</b>	<b>Verf.-Ber.: 23</b>	
0,00	0,00	0,00	0,00	0,00	9.458,37	9.458,37	0,00	14.000,00	-4.541,63
0,00			0,00	0,00	0,00	9.458,37		0,00	0,00
<b>34410.64103</b>	<b>Mehrwertsteuer Vorlast-Leasing Fahrzeug</b>								
							<b>Haushaltsvermerk: 1</b>	<b>Verf.-Ber.: 10</b>	
0,00	0,00	0,00	0,00	0,00	385,55	376,69	8,86	600,00	-214,45
0,00			0,00	0,00	0,00	385,55		0,00	0,00
<b>34410.64200</b>	<b>Mehrwertsteuer - Zahllast</b>								
6.451,50	0,00	10.840,16	0,00	0,00	6.391,39	16.782,84	6.900,21	8.400,00	-2.008,61
0,00			10.840,16	0,00	0,00	6.391,39		0,00	0,00
<b>34410.65111</b>	<b>Büromaterial</b>								
							<b>Haushaltsvermerk: 1</b>	<b>Verf.-Ber.: 84</b>	
0,00	0,00	0,00	0,00	0,00	302,14	302,14	0,00	300,00	2,14
0,00			0,00	0,00	0,00	302,14		0,00	0,00
<b>34410.65200</b>	<b>Post- und Fernmeldegebühren für Familiengarten</b>								
							<b>Haushaltsvermerk: 1</b>	<b>Verf.-Ber.: 84</b>	
0,00	0,00	0,00	0,00	0,00	2.946,65	2.783,28	163,37	4.000,00	-1.053,35
0,00			0,00	0,00	0,00	2.946,65		0,00	0,00
<b>34410.65201</b>	<b>Post- und Fernmeldegebühren für interne Serviceleistungen</b>								
							<b>Haushaltsvermerk: 1</b>	<b>Verf.-Ber.: 10</b>	
0,00	0,00	0,00	0,00	0,00	722,28	675,60	46,68	1.100,00	-377,72
0,00			0,00	0,00	0,00	722,28		0,00	0,00
<b>34410.65500</b>	<b>Sachverständigen- und Gerichtskosten</b>								
							<b>Haushaltsvermerk: 1</b>	<b>Verf.-Ber.: 84</b>	
0,00	0,00	0,00	0,00	0,00	0,00	0,00	0,00	1.000,00	-6.117,30
0,00			0,00	6.117,30	0,00	6.117,30		5.117,30	0,00
<b>34410.65510</b>	<b>Energiepässe für Gebäude</b>								
							<b>Haushaltsvermerk: 1</b>	<b>Verf.-Ber.: 23</b>	
0,00	0,00	0,00	0,00	0,00	0,00	0,00	0,00	1.100,00	-1.100,00
0,00			0,00	0,00	0,00	0,00		0,00	0,00
<b>34410.66151</b>	<b>Spendenverwendung</b>								
							<b>Verf.-Ber.: 20</b>		
0,00	0,00	100,00	0,00	0,00	0,00	100,00	0,00	0,00	0,00
0,00			100,00	0,00	0,00	0,00		0,00	0,00
<b>34410.67700</b>	<b>Erstattung von Betriebskosten (19% MwSt.) an private Unternehmen</b>								
							<b>Verf.-Ber.: 84</b>		
0,00	0,00	0,00	0,00	0,00	100,06	100,06	0,00	0,00	100,06
0,00			0,00	0,00	0,00	100,06		0,00	100,06
<b>34410.67900</b>	<b>Innere Verrechnungen an 88000.16900</b>								
							<b>Verf.-Ber.: 84</b>		
0,00	0,00	0,00	0,00	0,00	0,00	0,00	0,00	400,00	-400,00
0,00			0,00	0,00	0,00	0,00		0,00	0,00

# Jahresrechnung Verwaltungshaushalt 2010 (in EUR)

Kassenreste	Abgänge auf Kassenreste	HH-Reste	Abgänge auf HH-Reste	HH-Reste Übernahme	Anordnungs-soll	Ist	Neue Kassenreste	HH-Ansatz +Nachträge	mehr+ weniger-	
Globalber. Vorjahr			Anordnungen auf HH-Reste	Neue HH-Reste	Globalber. lfd. Jahr	Rech.-Erg.		Soll-übertrag	üpl.-/apl.	
<b>34410</b>	<b>Familiengarten (freiwillig)</b>									
<b>34410.67910</b>	<b>Innere Verrechnung an 58000.16910 - Frühjahrsgrundreinigung</b>									
								<b>Verf.-Ber.: 84</b>		
0,00	0,00	0,00	0,00	0,00	29.815,04	29.815,04	0,00	15.000,00	14.815,04	
0,00			0,00	0,00	0,00	29.815,04		0,00	14.815,04	
<hr/>										
<b>Zwischensumme</b>	<b>Ausgabe:</b>									
6.451,50	0,00	12.938,93	0,00	0,00	491.546,50	491.088,93	19.848,00	487.400,00	4.146,50	
0,00			12.938,93	7.310,45	0,00	498.856,95		0,00	14.915,10	
<b>Summe UA</b>	<b>Einnahme:</b>									
1.685,89	0,00	0,00	0,00	0,00	197.855,98	184.214,69	15.327,18	188.900,00	8.955,98	
0,00			0,00	0,00	0,00	197.855,98		0,00	0,00	
<b>Summe UA</b>	<b>Ausgabe:</b>									
6.451,50	0,00	12.938,93	0,00	0,00	491.546,50	491.088,93	19.848,00	487.400,00	4.146,50	
0,00			12.938,93	7.310,45	0,00	498.856,95		0,00	14.915,10	
<hr/>										
<b>Summe UA</b>	<b>Differenz:</b>									
-4.765,61	0,00	-12.938,93	0,00	0,00	-293.690,52	-306.874,24	-4.520,82	-298.500,00	4.809,48	
0,00			-12.938,93	-7.310,45	0,00	-301.000,97		0,00	-14.915,10	

# Jahresrechnung Verwaltungshaushalt 2010 (in EUR)

Kassenreste	Abgänge auf Kassenreste	HH-Reste	Abgänge auf HH-Reste	HH-Reste Übernahme	Anordnungs-soll	Ist	Neue Kassenreste	HH-Ansatz +Nachträge	mehr+weniger-
Globalber. Vorjahr			Anordnungen auf HH-Reste	Neue HH-Reste	Globalber. lfd. Jahr	Rech.-Erg.		Soll-übertrag	üpl./apl.
<b>34420</b>	<b>Kunst und Kultur</b>								
<b>34420.11100</b>	<b>Eintrittsgelder</b>								
	0,00	0,00	0,00	0,00	0,00	6.543,00	6.543,00	0,00	Verf.-Ber.: 41
	0,00		0,00	0,00	0,00	0,00	6.543,00	2.000,00	4.543,00
	0,00		0,00	0,00	0,00	0,00	0,00	0,00	0,00
<b>34420.11101</b>	<b>Eintrittsgelder Theaterveranstaltungen</b>								
	0,00	0,00	0,00	0,00	0,00	2.801,70	2.801,70	0,00	Verf.-Ber.: 41
	0,00		0,00	0,00	0,00	0,00	2.801,70	100,00	2.701,70
	0,00		0,00	0,00	0,00	0,00	0,00	0,00	0,00
<b>34420.14000</b>	<b>Standgelder</b>								
	0,00	0,00	0,00	0,00	0,00	0,00	0,00	0,00	Verf.-Ber.: 41
	0,00		0,00	0,00	0,00	0,00	0,00	100,00	-100,00
	0,00		0,00	0,00	0,00	0,00	0,00	0,00	0,00
<b>34420.15907</b>	<b>Mehrwertsteuer - ermäßigt</b>								
	0,00	0,00	0,00	0,00	0,00	0,00	0,00	0,00	Verf.-Ber.: 41
	0,00		0,00	0,00	0,00	0,00	0,00	300,00	-300,00
	0,00		0,00	0,00	0,00	0,00	0,00	0,00	0,00
<b>34420.15910</b>	<b>Mehrwertsteuer - Vorlastüberschuss</b>								
	0,00	0,00	0,00	0,00	0,00	0,00	0,00	0,00	Verf.-Ber.: 20
	0,00		0,00	0,00	0,00	0,00	0,00	2.600,00	-2.600,00
	0,00		0,00	0,00	0,00	0,00	0,00	0,00	0,00
<b>34420.16801</b>	<b>Erstattungen sächlicher Ausgaben (übr. Bereiche)</b>								
	0,00	0,00	0,00	0,00	0,00	0,00	0,00	0,00	Verf.-Ber.: 41
	0,00		0,00	0,00	0,00	0,00	0,00	100,00	-100,00
	0,00		0,00	0,00	0,00	0,00	0,00	0,00	0,00
<b>34420.17100</b>	<b>Zuweisungen vom Land - Theaterveranstaltungen</b>								
	0,00	0,00	0,00	0,00	0,00	4.000,00	4.000,00	0,00	Verf.-Ber.: 41
	0,00		0,00	0,00	0,00	0,00	4.000,00	100,00	3.900,00
	0,00		0,00	0,00	0,00	0,00	0,00	0,00	0,00
<b>34420.17110</b>	<b>Zuweisung vom Land - Veranstaltungen</b>								
	0,00	0,00	0,00	0,00	0,00	0,00	0,00	0,00	Verf.-Ber.: 41
	0,00		0,00	0,00	0,00	0,00	0,00	100,00	-100,00
	0,00		0,00	0,00	0,00	0,00	0,00	0,00	0,00
<b>34420.17200</b>	<b>Zuweisungen vom Kreis - Veranstaltungen</b>								
	0,00	0,00	0,00	0,00	0,00	2.000,00	2.000,00	0,00	Verf.-Ber.: 41
	0,00		0,00	0,00	0,00	0,00	2.000,00	500,00	1.500,00
	0,00		0,00	0,00	0,00	0,00	0,00	0,00	0,00
<b>34420.17201</b>	<b>Zuweisungen vom Land - Theaterveranstaltungen</b>								
	0,00	0,00	0,00	0,00	0,00	0,00	0,00	0,00	Verf.-Ber.: 41
	0,00		0,00	0,00	0,00	0,00	0,00	100,00	-100,00
	0,00		0,00	0,00	0,00	0,00	0,00	0,00	0,00
<b>34420.17601</b>	<b>Zweckgebundene Spenden von sonstigen öffentlichen Sonderrechnungen</b>								
	0,00	0,00	0,00	0,00	0,00	0,00	0,00	0,00	Verf.-Ber.: 20
	0,00		0,00	0,00	0,00	0,00	0,00	100,00	-100,00
	0,00		0,00	0,00	0,00	0,00	0,00	0,00	0,00

# Jahresrechnung Verwaltungshaushalt 2010 (in EUR)

Kassenreste	Abgänge auf Kassenreste	HH-Reste	Abgänge auf HH-Reste	HH-Reste Übernahme	Anordnungs-soll	Ist	Neue Kassenreste	HH-Ansatz +Nachträge	mehr+weniger-
Globalber. Vorjahr			Anordnungen auf HH-Reste	Neue HH-Reste	Globalber. lfd. Jahr	Rech.-Erg.		Soll-übertrag	üpl./apl.
<b>34420</b>	<b>Kunst und Kultur</b>								
<b>34420.17701</b>	<b>Zweckgebundene Spenden von privaten Unternehmen</b>								
							<b>Haushaltsvermerk: 3</b>	<b>Verf.-Ber.: 20</b>	
0,00	0,00	0,00	0,00	0,00	5.990,00	5.610,00	380,00	100,00	5.890,00
0,00			0,00	0,00	0,00	5.990,00		0,00	0,00
<b>Zwischensumme</b>	<b>Einnahme:</b>								
<b>0,00</b>	<b>0,00</b>	<b>0,00</b>	<b>0,00</b>	<b>0,00</b>	<b>21.334,70</b>	<b>20.954,70</b>	<b>380,00</b>	<b>6.200,00</b>	<b>15.134,70</b>
<b>0,00</b>			<b>0,00</b>	<b>0,00</b>	<b>0,00</b>	<b>21.334,70</b>		<b>0,00</b>	<b>0,00</b>
<b>34420.41610</b>	<b>Honorare für innerstädtische Veranstaltungen</b>								
							<b>Haushaltsvermerk: 1</b>	<b>Verf.-Ber.: 41</b>	
0,00	0,00	0,00	0,00	0,00	17.472,66	16.056,93	1.415,73	4.300,00	13.172,66
0,00			0,00	0,00	0,00	17.472,66		0,00	8.400,00
<b>34420.57000</b>	<b>Sachkosten für innerstädtische Veranstaltungen</b>								
							<b>Haushaltsvermerk: 1</b>	<b>Verf.-Ber.: 41</b>	
0,00	0,00	0,00	0,00	0,00	15.757,75	15.757,75	0,00	12.500,00	3.257,75
0,00			0,00	0,00	0,00	15.757,75		0,00	0,00
<b>34420.63000</b>	<b>Kulturkalender</b>								
							<b>Haushaltsvermerk: 1</b>	<b>Verf.-Ber.: 41</b>	
0,00	0,00	556,56	0,00	0,00	13.378,89	12.888,59	1.046,86	12.000,00	1.378,89
0,00			556,56	0,00	0,00	13.378,89		0,00	0,00
<b>34420.63600</b>	<b>Kosten für Theaterveranstaltungen</b>								
							<b>Haushaltsvermerk: 1</b>	<b>Verf.-Ber.: 41</b>	
0,00	0,00	0,00	0,00	0,00	3.370,00	3.370,00	0,00	100,00	3.270,00
0,00			0,00	0,00	0,00	3.370,00		0,00	0,00
<b>34420.64100</b>	<b>Mehrwertsteuer - Vorlast</b>								
							<b>Haushaltsvermerk: 1</b>	<b>Verf.-Ber.: 41</b>	
0,00	0,00	0,00	0,00	0,00	0,00	0,00	0,00	2.600,00	-2.600,00
0,00			0,00	0,00	0,00	0,00		0,00	0,00
<b>34420.64200</b>	<b>Mehrwertsteuer - Zahllast</b>								
								<b>Verf.-Ber.: 20</b>	
0,00	0,00	400,00	400,00	0,00	0,00	0,00	0,00	300,00	-300,00
0,00			0,00	0,00	0,00	-400,00		0,00	0,00
<b>34420.66010</b>	<b>Ausrichtung des Neujahrs- und Studentenempfangs, Veranstaltungen zum 11.11. und Rosenmontag im Rathaus</b>								
							<b>Haushaltsvermerk: 1</b>	<b>Verf.-Ber.: 41</b>	
0,00	0,00	0,00	0,00	0,00	9.891,62	9.371,99	519,63	9.000,00	891,62
0,00			0,00	0,00	0,00	9.891,62		0,00	0,00
<b>34420.66151</b>	<b>Zweckgebundene Verwendung von Spenden</b>								
								<b>Verf.-Ber.: 20</b>	
0,00	0,00	400,00	0,00	0,00	5.990,00	6.390,00	0,00	200,00	5.790,00
0,00			400,00	0,00	0,00	5.990,00		0,00	5.410,00
<b>34420.67200</b>	<b>Rückerstattung an den Landkreis</b>								
								<b>Verf.-Ber.: 41</b>	
0,00	0,00	0,00	0,00	0,00	800,00	800,00	0,00	800,00	0,00
0,00			0,00	0,00	0,00	800,00		0,00	0,00

# Jahresrechnung Verwaltungshaushalt 2010 (in EUR)

Kassenreste	Abgänge auf Kassenreste	HH-Reste	Abgänge auf HH-Reste	HH-Reste Übernahme	Anordnungssoll	Ist	Neue Kassenreste	HH-Ansatz + Nachträge	mehr+ weniger-
Globalber. Vorjahr			Anordnungen auf HH-Reste	Neue HH-Reste	Globalber. lfd. Jahr	Rech.-Erg.		Soll-übertrag	üpl.-/apl.
34420	Kunst und Kultur								
Zwischensumme	Ausgabe:								
0,00	0,00	1.356,56	400,00	0,00	66.660,92	64.635,26	2.982,22	41.800,00	24.860,92
0,00			956,56	0,00	0,00	66.260,92		0,00	13.810,00
Summe UA	Einnahme:								
0,00	0,00	0,00	0,00	0,00	21.334,70	20.954,70	380,00	6.200,00	15.134,70
0,00			0,00	0,00	0,00	21.334,70		0,00	0,00
Summe UA	Ausgabe:								
0,00	0,00	1.356,56	400,00	0,00	66.660,92	64.635,26	2.982,22	41.800,00	24.860,92
0,00			956,56	0,00	0,00	66.260,92		0,00	13.810,00
Summe UA	Differenz:								
0,00	0,00	-1.356,56	-400,00	0,00	-45.326,22	-43.680,56	-2.602,22	-35.600,00	-9.726,22
0,00			-956,56	0,00	0,00	-44.926,22		0,00	-13.810,00

# Jahresrechnung Verwaltungshaushalt 2010 (in EUR)

Kassenreste	Abgänge auf Kassenreste	HH-Reste	Abgänge auf HH-Reste	HH-Reste Übernahme	Anordnungs-soll	Ist	Neue Kassenreste	HH-Ansatz +Nachträge	mehr+ weniger-
Globalber. Vorjahr			Anordnungen auf HH-Reste	Neue HH-Reste	Globalber. lfd. Jahr	Rech.-Erg.		Soll-übertrag	üpl./apl.
<b>35200</b>	<b>Bibliothek (freiwillig)</b>								
<b>35200.11000</b>	<b>Benutzungsgebühren</b>							<b>Verf.-Ber.: 41</b>	
0,00	0,00	0,00	0,00	0,00	20.212,60	19.737,60	475,00	23.000,00	-2.787,40
0,00			0,00	0,00	0,00	20.212,60		0,00	0,00
<b>35200.11010</b>	<b>Internetbenutzung</b>							<b>Verf.-Ber.: 41</b>	
0,00	0,00	0,00	0,00	0,00	870,00	860,00	10,00	1.200,00	-330,00
0,00			0,00	0,00	0,00	870,00		0,00	0,00
<b>35200.11011</b>	<b>Kopiergeld</b>							<b>Verf.-Ber.: 41</b>	
0,00	0,00	0,00	0,00	0,00	166,45	166,45	0,00	300,00	-133,55
0,00			0,00	0,00	0,00	166,45		0,00	0,00
<b>35200.13000</b>	<b>Verkaufserlöse</b>							<b>Verf.-Ber.: 41</b>	
0,00	0,00	0,00	0,00	0,00	727,80	727,30	0,50	500,00	227,80
0,00			0,00	0,00	0,00	727,80		0,00	0,00
<b>35200.15010</b>	<b>Schadenersatz</b>							<b>Verf.-Ber.: 41</b>	
0,00	0,00	0,00	0,00	0,00	200,94	140,40	60,54	300,00	-99,06
0,00			0,00	0,00	0,00	200,94		0,00	0,00
<b>35200.16800</b>	<b>Erstattungen von Geschäftsausgaben</b>							<b>Verf.-Ber.: 10</b>	
0,00	0,00	0,00	0,00	0,00	113,83	113,83	0,00	100,00	13,83
0,00			0,00	0,00	0,00	113,83		0,00	0,00
<b>35200.16801</b>	<b>Erstattungen sächlicher Ausgaben (übr. Bereiche)</b>							<b>Verf.-Ber.: 41</b>	
0,00	0,00	0,00	0,00	0,00	775,25	775,25	0,00	1.100,00	-324,75
0,00			0,00	0,00	0,00	775,25		0,00	0,00
<b>35200.26100</b>	<b>Versäumnisgebühren</b>							<b>Verf.-Ber.: 41</b>	
0,00	0,00	0,00	0,00	0,00	8.722,05	8.623,45	98,60	9.500,00	-777,95
0,00			0,00	0,00	0,00	8.722,05		0,00	0,00
<b>Zwischensumme</b>	<b>Einnahme:</b>								
<b>0,00</b>	<b>0,00</b>	<b>0,00</b>	<b>0,00</b>	<b>0,00</b>	<b>31.788,92</b>	<b>31.144,28</b>	<b>644,64</b>	<b>36.000,00</b>	<b>-4.211,08</b>
<b>0,00</b>			<b>0,00</b>	<b>0,00</b>	<b>0,00</b>	<b>31.788,92</b>		<b>0,00</b>	<b>0,00</b>
<b>35200.41400</b>	<b>Dienstbezüge für Angestellte</b>							<b>Haushaltsvermerk: SN 1</b>	<b>Verf.-Ber.: 10</b>
0,00	0,00	22.000,00	0,00	0,00	213.172,62	235.172,62	0,00	202.500,00	10.672,62
0,00			22.000,00	0,00	0,00	213.172,62		0,00	0,00
<b>35200.43400</b>	<b>Beiträge zu Versorgungskassen für Angestellte</b>							<b>Haushaltsvermerk: SN 1</b>	<b>Verf.-Ber.: 10</b>
0,00	0,00	0,00	0,00	0,00	7.548,55	7.548,55	0,00	11.000,00	-3.451,45
0,00			0,00	0,00	0,00	7.548,55		0,00	0,00

# Jahresrechnung Verwaltungshaushalt 2010 (in EUR)

Kassenreste	Abgänge auf Kassenreste	HH-Reste	Abgänge auf HH-Reste	HH-Reste Übernahme	Anordnungssoll	Ist	Neue Kassenreste	HH-Ansatz + Nachträge	mehr + weniger	
Globalber. Vorjahr			Anordnungen auf HH-Reste	Neue HH-Reste	Globalber. lfd. Jahr	Rech.-Erg.		Soll-übertrag	üpl.-/apl.	
<b>35200</b>	<b>Bibliothek (freiwillig)</b>									
<b>35200.44400</b>	<b>Beiträge zur gesetzlichen Sozialversicherung für Angestellte</b>									
	0,00	0,00	0,00	0,00	0,00	45.051,68	45.051,68	0,00	45.000,00	51,68
	0,00		0,00	0,00	0,00	0,00	45.051,68	0,00	0,00	0,00
<b>35200.50001</b>	<b>Unterhaltung der Grundstücke und baulichen Anlagen</b>									
	0,00	0,00	0,00	0,00	0,00	91,77	91,77	0,00	700,00	-608,23
	0,00		0,00	0,00	0,00	0,00	91,77	0,00	0,00	0,00
<b>35200.50100</b>	<b>Wartung und Revision für technisches Gebäudemanagement</b>									
	0,00	0,00	0,00	0,00	0,00	595,00	595,00	0,00	600,00	-5,00
	0,00		0,00	0,00	0,00	0,00	595,00	0,00	0,00	0,00
<b>35200.50103</b>	<b>Wartung und Revision für sonstige interne Serviceleistungen</b>									
	0,00	0,00	0,00	0,00	0,00	135,45	135,45	0,00	200,00	-64,55
	0,00		0,00	0,00	0,00	0,00	135,45	0,00	0,00	0,00
<b>35200.52000</b>	<b>Geräte, Ausstattungen und Ausrüstungsgegenstände bis 150,00 € Netto für Medien und Informationsangebote</b>									
	0,00	0,00	0,34	0,00	0,00	199,70	200,04	0,00	200,00	-0,30
	0,00		0,34	0,00	0,00	0,00	199,70	0,00	0,00	0,00
<b>35200.52003</b>	<b>Geräte, Ausstattungen und Ausrüstungsgegenstände bis 150,00 € Netto für zentrale Beschaffung und Lagerhaltung</b>									
	0,00	0,00	0,00	0,00	0,00	107,57	107,57	0,00	400,00	-292,43
	0,00		0,00	0,00	0,00	0,00	107,57	0,00	0,00	0,00
<b>35200.53000</b>	<b>Mieten und Pachten für kaufmännisches Gebäudemanagement</b>									
	0,00	0,00	0,00	0,00	0,00	199.585,10	199.585,10	0,00	199.600,00	-14,90
	0,00		0,00	0,00	0,00	0,00	199.585,10	0,00	0,00	0,00
<b>35200.53100</b>	<b>Mieten und Pachten für sonstige interne Serviceleistungen</b>									
	0,00	0,00	0,00	0,00	0,00	16,92	16,92	0,00	300,00	-283,08
	0,00		0,00	0,00	0,00	0,00	16,92	0,00	0,00	0,00
<b>35200.54110</b>	<b>Beleuchtung</b>									
	0,00	0,00	0,00	0,00	0,00	4.426,63	4.426,63	0,00	3.500,00	926,63
	0,00		0,00	0,00	0,00	0,00	4.426,63	0,00	0,00	220,00
<b>35200.54310</b>	<b>Müllabfuhr und sonstige Bewirtschaftungskosten für infrastrukturelles Gebäudemanagement</b>									
	0,00	0,00	1.113,28	0,00	0,00	6.710,92	7.323,25	500,95	7.000,00	-289,08
	0,00		1.113,28	210,58	0,00	0,00	6.921,50	0,00	0,00	0,00
<b>35200.54312</b>	<b>Sonstige Bewirtschaftungskosten für zentrale Beschaffung und Lagerhaltung</b>									
	0,00	0,00	0,00	0,00	0,00	112,75	112,75	0,00	300,00	-187,25
	0,00		0,00	0,00	0,00	0,00	112,75	0,00	0,00	0,00



# Jahresrechnung Verwaltungshaushalt 2010 (in EUR)

Kassenreste	Abgänge auf Kassenreste	HH-Reste	Abgänge auf HH-Reste	HH-Reste Übernahme	Anordnungs-soll	Ist	Neue Kassenreste	HH-Ansatz +Nachträge	mehr+ weniger-
Globalber. Vorjahr			Anordnungen auf HH-Reste	Neue HH-Reste	Globalber. lfd. Jahr	Rech.-Erg.		Soll-übertrag	üpl./apl.
<b>35200</b>	<b>Bibliothek (freiwillig)</b>								
<b>35200.55001</b>	<b>Unterhaltung der städtischen Fahrzeuge und Arbeitsmaschinen</b>						<b>Haushaltsvermerk: 1</b>	<b>Verf.-Ber.: 10</b>	
0,00	0,00	0,00	0,00	0,00	0,00	0,00	0,00	100,00	-100,00
0,00			0,00	0,00	0,00	0,00		0,00	0,00
<b>35200.56200</b>	<b>Aus- und Fortbildung</b>						<b>Haushaltsvermerk: 1</b>	<b>Verf.-Ber.: 41</b>	
0,00	0,00	800,00	606,80	0,00	0,00	193,20	0,00	1.000,00	-1.000,00
0,00			193,20	0,00	0,00	-606,80		0,00	0,00
<b>35200.61000</b>	<b>Veranstaltungen</b>						<b>Haushaltsvermerk: 1</b>	<b>Verf.-Ber.: 41</b>	
0,00	0,00	0,00	0,00	0,00	162,59	162,59	0,00	200,00	-37,41
0,00			0,00	0,00	0,00	162,59		0,00	0,00
<b>35200.63010</b>	<b>Sachkosten für Fernleihe</b>						<b>Haushaltsvermerk: 1</b>	<b>Verf.-Ber.: 41</b>	
0,00	0,00	155,90	57,30	0,00	0,00	98,60	0,00	100,00	-100,00
0,00			98,60	0,00	0,00	-57,30		0,00	0,00
<b>35200.63020</b>	<b>Sonstige Sachkosten</b>						<b>Haushaltsvermerk: 1</b>	<b>Verf.-Ber.: 10</b>	
0,00	0,00	0,00	0,00	0,00	82,14	79,93	2,21	200,00	-117,86
0,00			0,00	0,00	0,00	82,14		0,00	0,00
<b>35200.63410</b>	<b>Fachbedarf</b>						<b>Haushaltsvermerk: 1</b>	<b>Verf.-Ber.: 41</b>	
0,00	0,00	4,87	0,00	0,00	3.599,23	3.604,10	0,00	3.600,00	-0,77
0,00			4,87	0,00	0,00	3.599,23		0,00	0,00
<b>35200.65100</b>	<b>Bürobedarf, Bücher und Zeitschriften</b>						<b>Haushaltsvermerk: 1</b>	<b>Verf.-Ber.: 41</b>	
0,00	0,00	0,00	0,00	0,00	35.017,80	34.874,10	143,70	35.000,00	17,80
0,00			0,00	0,00	0,00	35.017,80		0,00	0,00
<b>35200.65111</b>	<b>Büromaterial</b>						<b>Haushaltsvermerk: 1</b>	<b>Verf.-Ber.: 41</b>	
0,00	0,00	0,00	0,00	0,00	276,73	276,73	0,00	300,00	-23,27
0,00			0,00	0,00	0,00	276,73		0,00	0,00
<b>35200.65200</b>	<b>Post- und Fernmeldegebühren für Medien und Informationsangebote</b>						<b>Haushaltsvermerk: 1</b>	<b>Verf.-Ber.: 41</b>	
0,00	0,00	57,56	0,00	0,00	156,10	213,66	0,00	200,00	-43,90
0,00			57,56	0,00	0,00	156,10		0,00	0,00
<b>35200.65201</b>	<b>Post- und Fernmeldegebühren für sonstige interne Serviceleistungen</b>						<b>Haushaltsvermerk: 1</b>	<b>Verf.-Ber.: 10</b>	
0,00	0,00	47,26	0,00	0,00	1.041,73	1.051,75	37,24	900,00	141,73
0,00			47,26	0,00	0,00	1.041,73		0,00	0,00
<b>35200.65202</b>	<b>Post- und Fernmeldegebühren für Lese- und Sprachförderung</b>						<b>Haushaltsvermerk: 1</b>	<b>Verf.-Ber.: 41</b>	
0,00	0,00	0,00	0,00	0,00	71,22	71,22	0,00	100,00	-28,78
0,00			0,00	0,00	0,00	71,22		0,00	0,00

# Jahresrechnung Verwaltungshaushalt 2010 (in EUR)

Kassenreste	Abgänge auf Kassenreste	HH-Reste	Abgänge auf HH-Reste	HH-Reste Übernahme	Anordnungs-soll	Ist	Neue Kassenreste	HH-Ansatz +Nachträge	mehr+ weniger-
Globalber. Vorjahr			Anordnungen auf HH-Reste	Neue HH-Reste	Globalber. lfd. Jahr	Rech.-Erg.		Soll-übertrag	üpl./apl.
<b>35200</b>	<b>Bibliothek (freiwillig)</b>								
<b>35200.65301</b>	<b>Öffentliche Bekanntmachungen für Lese- und Spachförderung</b>								
							Haushaltsvermerk: 1	Verf.-Ber.: 41	
0,00	0,00	0,00	0,00	0,00	84,94	84,94	0,00	100,00	-15,06
0,00			0,00	0,00	0,00	84,94		0,00	0,00
<b>35200.65800</b>	<b>Sonstige Geschäftsausgaben - Frachtkosten</b>								
							Haushaltsvermerk: 1	Verf.-Ber.: 41	
0,00	0,00	3,93	0,00	0,00	65,20	69,13	0,00	100,00	-34,80
0,00			3,93	0,00	0,00	65,20		0,00	0,00
<b>Zwischensumme</b>	<b>Ausgabe:</b>								
0,00	0,00	24.183,14	664,10	0,00	518.312,34	541.147,28	684,10	513.200,00	5.112,34
0,00			23.519,04	210,58	0,00	517.858,82		0,00	220,00
<b>Summe UA</b>	<b>Einnahme:</b>								
0,00	0,00	0,00	0,00	0,00	31.788,92	31.144,28	644,64	36.000,00	-4.211,08
0,00			0,00	0,00	0,00	31.788,92		0,00	0,00
<b>Summe UA</b>	<b>Ausgabe:</b>								
0,00	0,00	24.183,14	664,10	0,00	518.312,34	541.147,28	684,10	513.200,00	5.112,34
0,00			23.519,04	210,58	0,00	517.858,82		0,00	220,00
<b>Summe UA</b>	<b>Differenz:</b>								
0,00	0,00	-24.183,14	-664,10	0,00	-486.523,42	-510.003,00	-39,46	-477.200,00	-9.323,42
0,00			-23.519,04	-210,58	0,00	-486.069,90		0,00	-220,00

# Jahresrechnung Verwaltungshaushalt 2010 (in EUR)

Kassenreste	Abgänge auf Kassenreste	HH-Reste	Abgänge auf HH-Reste	HH-Reste Übernahme	Anordnungs-soll	Ist	Neue Kassenreste	HH-Ansatz +Nachträge	mehr+weniger-
Globalber. Vorjahr			Anordnungen auf HH-Reste	Neue HH-Reste	Globalber. lfd. Jahr	Rech.-Erg.		Soll-übertrag	üpl.-/apl.
<b>36000</b>	<b>Stadtfest (freiwillig)</b>								
<b>36000.11000</b>	<b>Standgelder</b>								
									<b>Verf.-Ber.: 41</b>
50,00	0,00	0,00	0,00	0,00	747,98	747,98	50,00	3.000,00	-2.252,02
0,00			0,00	0,00	0,00	747,98		0,00	0,00
<b>36000.13010</b>	<b>Verkauf Merchandisingprodukte</b>								
									<b>Verf.-Ber.: 41</b>
0,00	0,00	0,00	0,00	0,00	0,00	0,00	0,00	100,00	-100,00
0,00			0,00	0,00	0,00	0,00		0,00	0,00
<b>36000.15910</b>	<b>Mehrwertsteuer - Vorlastüberschuss</b>								
									<b>Haushaltsvermerk: 3</b>
0,00	0,00	0,00	0,00	0,00	7.143,42	6.808,25	335,17	100,00	7.043,42
0,00			0,00	0,00	0,00	7.143,42		0,00	0,00
<b>36000.15914</b>	<b>Mehrwertsteuer - nicht ermäßigt -</b>								
									<b>Haushaltsvermerk: 3</b>
0,00	0,00	0,00	0,00	0,00	142,02	142,02	0,00	600,00	-457,98
0,00			0,00	0,00	0,00	142,02		0,00	0,00
<b>36000.15915</b>	<b>Mehrwertsteuer - nicht ermäßigt -</b>								
									<b>Verf.-Ber.: 20</b>
0,00	0,00	0,00	0,00	0,00	2.256,05	2.256,05	0,00	0,00	2.256,05
0,00			0,00	0,00	0,00	2.256,05		0,00	0,00
<b>36000.17200</b>	<b>Zuweisungen vom Kreis - Stadtfest</b>								
									<b>Haushaltsvermerk: 3</b>
0,00	0,00	0,00	0,00	0,00	5.000,00	5.000,00	0,00	2.000,00	3.000,00
0,00			0,00	0,00	0,00	5.000,00		0,00	0,00
<b>36000.17601</b>	<b>Zweckgebundene Spenden von sonstigen öffentlichen Sonderrechnungen</b>								
									<b>Haushaltsvermerk: 3</b>
0,00	0,00	0,00	0,00	0,00	10.924,37	10.924,37	0,00	100,00	10.824,37
0,00			0,00	0,00	0,00	10.924,37		0,00	0,00
<b>36000.17701</b>	<b>Zweckgebundene Spenden von privaten Unternehmen</b>								
									<b>Haushaltsvermerk: 3</b>
0,00	0,00	0,00	0,00	0,00	949,58	949,58	0,00	100,00	849,58
0,00			0,00	0,00	0,00	949,58		0,00	0,00
<b>Zwischensumme</b>	<b>Einnahme:</b>								
<b>50,00</b>	<b>0,00</b>	<b>0,00</b>	<b>0,00</b>	<b>0,00</b>	<b>27.163,42</b>	<b>26.828,25</b>	<b>385,17</b>	<b>6.000,00</b>	<b>21.163,42</b>
<b>0,00</b>			<b>0,00</b>	<b>0,00</b>	<b>0,00</b>	<b>27.163,42</b>		<b>0,00</b>	<b>0,00</b>
<b>36000.63000</b>	<b>Sonstige Sachausgaben</b>								
									<b>Haushaltsvermerk: 1</b>
0,00	0,00	8.358,84	0,00	0,00	23.533,58	31.538,78	353,64	34.200,00	-10.666,42
0,00			8.358,84	0,00	0,00	23.533,58		0,00	0,00
<b>36000.64100</b>	<b>Mehrwertsteuer - Vorlast</b>								
									<b>Verf.-Ber.: 41</b>
0,00	0,00	0,00	0,00	0,00	4.671,40	4.671,40	0,00	0,00	4.671,40
0,00			0,00	0,00	0,00	4.671,40		0,00	4.671,40

# Jahresrechnung Verwaltungshaushalt 2010 (in EUR)

Kassenreste	Abgänge auf Kassenreste	HH-Reste	Abgänge auf HH-Reste	HH-Reste Übernahme	Anordnungs-soll	Ist	Neue Kassenreste	HH-Ansatz +Nachträge	mehr+weniger-
Globalber. Vorjahr			Anordnungen auf HH-Reste	Neue HH-Reste	Globalber. lfd. Jahr	Rech.-Erg.		Soll-übertrag	üpl.-/apl.
<b>36000</b>	<b>Stadtfest (freiwillig)</b>								
<b>36000.64101</b>	<b>Mehrwertsteuer- Vorlast (Sponsoring)</b>								
									<b>Verf.-Ber.: 20</b>
0,00	0,00	0,00	0,00	0,00	2.472,02	2.472,02	0,00	0,00	2.472,02
0,00			0,00	0,00	0,00	2.472,02		0,00	2.472,02
<b>36000.64200</b>	<b>Mehrwertsteuer - Zahllast</b>								
									<b>Verf.-Ber.: 20</b>
0,00	0,00	1.576,05	0,00	0,00	822,02	2.383,71	14,36	600,00	222,02
0,00			1.576,05	0,00	0,00	822,02		0,00	222,02
<b>36000.65500</b>	<b>GEMA-Gebühren</b>								
							<b>Haushaltsvermerk: 1</b>		<b>Verf.-Ber.: 41</b>
0,00	0,00	69,59	0,00	0,00	2.044,57	2.046,00	68,16	2.000,00	44,57
0,00			69,59	0,00	0,00	2.044,57		0,00	0,00
<b>36000.66151</b>	<b>Zweckgebundene Spendenverwendung</b>								
									<b>Verf.-Ber.: 20</b>
0,00	0,00	4.007,90	0,00	0,00	11.686,83	15.537,44	157,29	200,00	11.486,83
0,00			4.007,90	0,00	0,00	11.686,83		0,00	11.486,83
<b>Zwischensumme</b>	<b>Ausgabe:</b>								
0,00	0,00	14.012,38	0,00	0,00	45.230,42	58.649,35	593,45	37.000,00	8.230,42
0,00			14.012,38	0,00	0,00	45.230,42		0,00	18.852,27
<b>Summe UA</b>	<b>Einnahme:</b>								
50,00	0,00	0,00	0,00	0,00	27.163,42	26.828,25	385,17	6.000,00	21.163,42
0,00			0,00	0,00	0,00	27.163,42		0,00	0,00
<b>Summe UA</b>	<b>Ausgabe:</b>								
0,00	0,00	14.012,38	0,00	0,00	45.230,42	58.649,35	593,45	37.000,00	8.230,42
0,00			14.012,38	0,00	0,00	45.230,42		0,00	18.852,27
<b>Summe UA</b>	<b>Differenz:</b>								
50,00	0,00	-14.012,38	0,00	0,00	-18.067,00	-31.821,10	-208,28	-31.000,00	12.933,00
0,00			-14.012,38	0,00	0,00	-18.067,00		0,00	-18.852,27

# Jahresrechnung Verwaltungshaushalt 2010 (in EUR)

Kassenreste	Abgänge auf Kassenreste	HH-Reste	Abgänge auf HH-Reste	HH-Reste Übernahme	Anordnungs-soll	Ist	Neue Kassenreste	HH-Ansatz +Nachträge	mehr+ weniger-
Globalber. Vorjahr			Anordnungen auf HH-Reste	Neue HH-Reste	Globalber. lfd. Jahr	Rech.-Erg.		Soll-übertrag	üpl./apl.
<b>36010</b>	<b>Naturschutz und Landschaftspflege</b>								
<b>36010.13000</b>	<b>Erlöse durch Holzverkauf</b>								
									<b>Verf.-Ber.: 65</b>
0,00	0,00	0,00	0,00	0,00	2.468,10	2.468,10	0,00	500,00	1.968,10
0,00			0,00	0,00	0,00	2.468,10		0,00	0,00
<b>36010.16720</b>	<b>Ersatzleistungen Baumschutz (Unternehmen in privater Rechtsform)</b>								
									<b>Verf.-Ber.: 65</b>
2.283,93	0,00	0,00	0,00	0,00	98,64	2.382,57	0,00	100,00	-1,36
0,00			0,00	0,00	0,00	98,64		0,00	0,00
<b>36010.17200</b>	<b>Zuweisungen vom Landkreis Barnim - Baumpflanzungen</b>								
									<b>Verf.-Ber.: 65</b>
0,00	0,00	0,00	0,00	0,00	14.494,09	14.494,09	0,00	0,00	14.494,09
0,00			0,00	0,00	0,00	14.494,09		0,00	0,00
<b>Zwischensumme</b>	<b>Einnahme:</b>								
<b>2.283,93</b>	<b>0,00</b>	<b>0,00</b>	<b>0,00</b>	<b>0,00</b>	<b>17.060,83</b>	<b>19.344,76</b>	<b>0,00</b>	<b>600,00</b>	<b>16.460,83</b>
<b>0,00</b>			<b>0,00</b>	<b>0,00</b>	<b>0,00</b>	<b>17.060,83</b>		<b>0,00</b>	<b>0,00</b>
<b>36010.51000</b>	<b>Unterhaltung des sonstigen unbeweglichen Vermögens</b>								
									<b>Verf.-Ber.: 65</b>
0,00	0,00	0,00	0,00	0,00	15.329,37	13.809,14	1.520,23	14.400,00	929,37
0,00			0,00	0,00	0,00	15.329,37		0,00	929,37
<b>36010.51100</b>	<b>Ersatzleistungen Baumschutz</b>								
									<b>Verf.-Ber.: 65</b>
0,00	0,00	0,00	0,00	0,00	19.503,11	19.503,11	0,00	100,00	19.403,11
0,00			0,00	0,00	0,00	19.503,11		0,00	14.200,00
<b>Zwischensumme</b>	<b>Ausgabe:</b>								
<b>0,00</b>	<b>0,00</b>	<b>0,00</b>	<b>0,00</b>	<b>0,00</b>	<b>34.832,48</b>	<b>33.312,25</b>	<b>1.520,23</b>	<b>14.500,00</b>	<b>20.332,48</b>
<b>0,00</b>			<b>0,00</b>	<b>0,00</b>	<b>0,00</b>	<b>34.832,48</b>		<b>0,00</b>	<b>15.129,37</b>
<b>Summe UA</b>	<b>Einnahme:</b>								
<b>2.283,93</b>	<b>0,00</b>	<b>0,00</b>	<b>0,00</b>	<b>0,00</b>	<b>17.060,83</b>	<b>19.344,76</b>	<b>0,00</b>	<b>600,00</b>	<b>16.460,83</b>
<b>0,00</b>			<b>0,00</b>	<b>0,00</b>	<b>0,00</b>	<b>17.060,83</b>		<b>0,00</b>	<b>0,00</b>
<b>Summe UA</b>	<b>Ausgabe:</b>								
<b>0,00</b>	<b>0,00</b>	<b>0,00</b>	<b>0,00</b>	<b>0,00</b>	<b>34.832,48</b>	<b>33.312,25</b>	<b>1.520,23</b>	<b>14.500,00</b>	<b>20.332,48</b>
<b>0,00</b>			<b>0,00</b>	<b>0,00</b>	<b>0,00</b>	<b>34.832,48</b>		<b>0,00</b>	<b>15.129,37</b>
<b>Summe UA</b>	<b>Differenz:</b>								
<b>2.283,93</b>	<b>0,00</b>	<b>0,00</b>	<b>0,00</b>	<b>0,00</b>	<b>-17.771,65</b>	<b>-13.967,49</b>	<b>-1.520,23</b>	<b>-13.900,00</b>	<b>-3.871,65</b>
<b>0,00</b>			<b>0,00</b>	<b>0,00</b>	<b>0,00</b>	<b>-17.771,65</b>		<b>0,00</b>	<b>-15.129,37</b>

# Jahresrechnung Verwaltungshaushalt 2010 (in EUR)

Kassenreste	Abgänge auf Kassenreste	HH-Reste	Abgänge auf HH-Reste	HH-Reste Übernahme	Anordnungs-soll	Ist	Neue Kassenreste	HH-Ansatz +Nachträge	mehr+weniger-
Globalber. Vorjahr			Anordnungen auf HH-Reste	Neue HH-Reste	Globalber. lfd. Jahr	Rech.-Erg.		Soll-übertrag	üpl./apl.
<b>40010</b>	<b>sonstige soziale Verwaltungsmaßnahmen</b>								
<b>40010.17200</b>	<b>Zuschuss für Familienwegweiser vom Kreis Barnim</b>								
									<b>Verf.-Ber.: 02</b>
0,00	0,00	0,00	0,00	0,00	1.000,00	1.000,00	0,00	0,00	1.000,00
0,00			0,00	0,00	0,00	1.000,00		0,00	0,00
<b>Zwischensumme</b>	<b>Einnahme:</b>								
<b>0,00</b>	<b>0,00</b>	<b>0,00</b>	<b>0,00</b>	<b>0,00</b>	<b>1.000,00</b>	<b>1.000,00</b>	<b>0,00</b>	<b>0,00</b>	<b>1.000,00</b>
<b>0,00</b>			<b>0,00</b>	<b>0,00</b>	<b>0,00</b>	<b>1.000,00</b>		<b>0,00</b>	<b>0,00</b>
<b>40010.61000</b>	<b>Veranstaltungen im Rahmen der Familienpolitik</b>								
									<b>Haushaltsvermerk: 1</b>
0,00	0,00	0,00	0,00	0,00	0,00	0,00	0,00	1.000,00	-1.000,00
0,00			0,00	0,00	0,00	0,00		0,00	0,00
<b>40010.63011</b>	<b>Integrationskonferenz</b>								
									<b>Verf.-Ber.: 02</b>
0,00	0,00	5,86	5,86	0,00	0,00	0,00	0,00	0,00	0,00
0,00			0,00	0,00	0,00	-5,86		0,00	0,00
<b>40010.65403</b>	<b>Reisekosten im Rahmen der Familienpolitik</b>								
									<b>Haushaltsvermerk: 1</b>
0,00	0,00	79,60	49,90	0,00	0,00	29,70	0,00	100,00	-100,00
0,00			29,70	0,00	0,00	-49,90		0,00	0,00
<b>40010.65404</b>	<b>Reisekosten im Rahmen der Seniorenpolitik</b>								
									<b>Haushaltsvermerk: 1</b>
0,00	0,00	89,80	73,60	0,00	0,00	16,20	0,00	100,00	-100,00
0,00			16,20	0,00	0,00	-73,60		0,00	0,00
<b>40010.71800</b>	<b>Zuschuss an Familienbündnis für Familienwegweiser</b>								
									<b>Haushaltsvermerk: 1</b>
0,00	0,00	0,00	0,00	0,00	4.047,71	4.047,71	0,00	3.000,00	1.047,71
0,00			0,00	0,00	0,00	4.047,71		0,00	1.000,00
<b>40010.71811</b>	<b>Zuschüsse für Seniorenbeirat</b>								
									<b>Haushaltsvermerk: 1</b>
0,00	0,00	471,32	161,23	0,00	0,00	310,09	0,00	800,00	-800,00
0,00			310,09	0,00	0,00	-161,23		0,00	0,00
<b>40010.71812</b>	<b>Zuschuss für Netzwerk gesunde Kinder</b>								
									<b>Haushaltsvermerk: 1</b>
0,00	0,00	0,00	0,00	0,00	4.000,00	4.000,00	0,00	4.000,00	0,00
0,00			0,00	0,00	0,00	4.000,00		0,00	0,00
<b>Zwischensumme</b>	<b>Ausgabe:</b>								
<b>0,00</b>	<b>0,00</b>	<b>646,58</b>	<b>290,59</b>	<b>0,00</b>	<b>8.047,71</b>	<b>8.403,70</b>	<b>0,00</b>	<b>9.000,00</b>	<b>-952,29</b>
<b>0,00</b>			<b>355,99</b>	<b>0,00</b>	<b>0,00</b>	<b>7.757,12</b>		<b>0,00</b>	<b>1.000,00</b>

## Jahresrechnung Verwaltungshaushalt 2010 (in EUR)

Kassenreste	Abgänge auf Kassenreste	HH-Reste	Abgänge auf HH-Reste	HH-Reste Übernahme	Anordnungssoll	Ist	Neue Kassenreste	HH-Ansatz + Nachträge	mehr+ weniger-	
Globalber. Vorjahr			Anordnungen auf HH-Reste	Neue HH-Reste	Globalber. lfd. Jahr	Rech.-Erg.		Soll-übertrag	üpl.-/apl.	
<b>40010 sonstige soziale Verwaltungsmaßnahmen</b>										
<b>Summe UA</b>	<b>Einnahme:</b>									
0,00	0,00	0,00	0,00	0,00	1.000,00	1.000,00	0,00	0,00	1.000,00	
0,00			0,00	0,00	0,00	1.000,00		0,00	0,00	
<b>Summe UA</b>	<b>Ausgabe:</b>									
0,00	0,00	646,58	290,59	0,00	8.047,71	8.403,70	0,00	9.000,00	-952,29	
0,00			355,99	0,00	0,00	7.757,12		0,00	1.000,00	
<b>Summe UA</b>	<b>Differenz:</b>									
0,00	0,00	-646,58	-290,59	0,00	-7.047,71	-7.403,70	0,00	-9.000,00	1.952,29	
0,00			-355,99	0,00	0,00	-6.757,12		0,00	-1.000,00	

# Jahresrechnung Verwaltungshaushalt 2010 (in EUR)

Kassenreste	Abgänge auf Kassenreste	HH-Reste	Abgänge auf HH-Reste	HH-Reste Übernahme	Anordnungs-soll	Ist	Neue Kassenreste	HH-Ansatz +Nachträge	mehr+weniger-
Globalber. Vorjahr			Anordnungen auf HH-Reste	Neue HH-Reste	Globalber. lfd. Jahr	Rech.-Erg.		Soll-übertrag	üpl./apl.
<b>40020</b>	<b>KITA (freiwillig)</b>								
<b>40020.11000</b>	<b>Verpflegungsgebühren für alle Kindertagesstätten</b>								
									<b>Verf.-Ber.: 40</b>
2.876,89	783,95	0,00	0,00	0,00	183,94	2.064,91	211,97	0,00	183,94
0,00			0,00	0,00	0,00	-600,01		0,00	0,00
<b>40020.11300</b>	<b>Unkostenbeitrag der Eltern für Kinderbetreuung für alle Kindertagesstätten</b>								
									<b>Verf.-Ber.: 40</b>
1.419,42	182,77	0,00	0,00	0,00	285,52	-144,37	1.666,54	0,00	285,52
0,00			0,00	0,00	0,00	102,75		0,00	0,00
<b>40020.16201</b>	<b>Kostenausgleich für Betreuung von Kindern aus anderen Gemeinden</b>								
									<b>Verf.-Ber.: 40</b>
2.964,00	0,00	0,00	0,00	0,00	210.412,50	213.376,50	0,00	140.000,00	16.183,50
0,00			0,00	0,00	0,00	210.412,50		54.229,00	0,00
<b>40020.16800</b>	<b>Erstattung von übrigen Bereichen</b>								
									<b>Verf.-Ber.: 40</b>
0,00	0,00	0,00	0,00	0,00	52,64	52,64	0,00	100,00	-47,36
0,00			0,00	0,00	0,00	52,64		0,00	0,00
<b>40020.17101</b>	<b>Zuweisungen vom Land - Personal- und Sachkosten für Praxisberatung*</b>								
									<b>Verf.-Ber.: 40</b>
0,00	0,00	0,00	0,00	0,00	1.267,00	1.267,00	0,00	1.200,00	67,00
0,00			0,00	0,00	0,00	1.267,00		0,00	0,00
<b>Zwischensumme</b>	<b>Einnahme:</b>								
7.260,31	966,72	0,00	0,00	0,00	212.201,60	216.616,68	1.878,51	141.300,00	16.672,60
0,00			0,00	0,00	0,00	211.234,88		54.229,00	0,00
<b>40020.41400</b>	<b>Dienstbezüge für Angestellte</b>								
									<b>Verf.-Ber.: 10</b>
0,00	0,00	0,00	0,00	0,00	2.574.817,56	2.574.764,56	53,00	108.800,00	2.466.017,56
0,00			0,00	0,00	0,00	2.574.817,56		0,00	0,00
<b>40020.43400</b>	<b>Beiträge zu Versorgungskassen für Angestellte</b>								
									<b>Verf.-Ber.: 10</b>
0,00	0,00	0,00	0,00	0,00	84.499,66	84.499,66	0,00	5.600,00	78.899,66
0,00			0,00	0,00	0,00	84.499,66		0,00	0,00
<b>40020.44400</b>	<b>Beiträge zur gesetzlichen Sozialversicherung für Angestellte</b>								
									<b>Verf.-Ber.: 10</b>
0,00	0,00	0,00	0,00	0,00	520.719,12	520.719,12	0,00	21.900,00	498.819,12
0,00			0,00	0,00	0,00	520.719,12		0,00	0,00
<b>40020.50100</b>	<b>Unterhaltung der Gebäude und haustechnischer Anlagen</b>								
									<b>Verf.-Ber.: 23</b>
0,00	0,00	5.800,00	5.800,00	0,00	0,00	0,00	0,00	14.700,00	-8.900,00
0,00			0,00	10.859,77	0,00	5.059,77		-5.800,00	0,00
<b>40020.51000</b>	<b>Unterhaltung der Kinderspielplätze</b>								
									<b>Verf.-Ber.: 67</b>
0,00	0,00	0,00	0,00	0,00	959,38	959,38	0,00	7.200,00	-6.240,62
0,00			0,00	0,00	0,00	959,38		0,00	0,00



# Jahresrechnung Verwaltungshaushalt 2010 (in EUR)

Kassenreste	Abgänge auf Kassenreste	HH-Reste	Abgänge auf HH-Reste	HH-Reste Übernahme	Anordnungs-soll	Ist	Neue Kassenreste	HH-Ansatz +Nachträge	mehr+weniger-
Globalber. Vorjahr			Anordnungen auf HH-Reste	Neue HH-Reste	Globalber. lfd. Jahr	Rech.-Erg.		Soll-übertrag	üpl./apl.
<b>40020</b>	<b>KITA (freiwillig)</b>								
<b>40020.51021</b>	<b>Pflege Baumbestand Kita-Grundstücke</b>								
							<b>Haushaltsvermerk: 1</b>	<b>Verf.-Ber.: 65</b>	
0,00	0,00	3.214,10	0,00	0,00	3.481,45	6.695,55	0,00	7.500,00	-4.018,55
0,00			3.214,10	0,00	0,00	3.481,45		0,00	0,00
<b>40020.52001</b>	<b>Sachkosten für Praxisberatung</b>								
							<b>Haushaltsvermerk: 1</b>	<b>Verf.-Ber.: 40</b>	
0,00	0,00	0,00	0,00	0,00	0,00	0,00	0,00	100,00	-100,00
0,00			0,00	0,00	0,00	0,00		0,00	0,00
<b>40020.52003</b>	<b>Geräte, Ausstattungen und Ausrüstungsgegenstände bis 150,00 €Netto für zentrale Beschaffung und Lagerhaltung</b>								
							<b>Haushaltsvermerk: 1</b>	<b>Verf.-Ber.: 10</b>	
0,00	0,00	0,00	0,00	0,00	2.060,02	1.980,10	79,92	700,00	1.360,02
0,00			0,00	0,00	0,00	2.060,02		0,00	0,00
<b>40020.52011</b>	<b>Unterhaltung der Geräte, Ausstattungen und Ausrüstungsgegenstände</b>								
							<b>Haushaltsvermerk: 1</b>	<b>Verf.-Ber.: 10</b>	
0,00	0,00	0,00	0,00	0,00	0,00	0,00	0,00	100,00	-100,00
0,00			0,00	0,00	0,00	0,00		0,00	0,00
<b>40020.53100</b>	<b>Mieten und Pachten</b>								
							<b>Haushaltsvermerk: 1</b>	<b>Verf.-Ber.: 10</b>	
0,00	0,00	0,00	0,00	0,00	28,61	28,61	0,00	200,00	-171,39
0,00			0,00	0,00	0,00	28,61		0,00	0,00
<b>40020.54311</b>	<b>Kippgebühren</b>								
							<b>Haushaltsvermerk: 1</b>	<b>Verf.-Ber.: 67</b>	
0,00	0,00	0,00	0,00	0,00	76,99	76,99	0,00	1.700,00	-1.623,01
0,00			0,00	0,00	0,00	76,99		0,00	0,00
<b>40020.55001</b>	<b>Unterhaltung der städtischen Fahrzeuge und Arbeitsmaschinen</b>								
							<b>Haushaltsvermerk: 1</b>	<b>Verf.-Ber.: 10</b>	
0,00	0,00	0,00	0,00	0,00	290,99	290,99	0,00	100,00	190,99
0,00			0,00	0,00	0,00	290,99		0,00	0,00
<b>40020.56200</b>	<b>Aus- und Fortbildung</b>								
							<b>Haushaltsvermerk: 1</b>	<b>Verf.-Ber.: 40</b>	
0,00	0,00	0,00	0,00	0,00	23.579,40	22.151,40	1.428,00	25.000,00	-1.420,60
0,00			0,00	0,00	0,00	23.579,40		0,00	0,00
<b>40020.61000</b>	<b>Veranstaltungen</b>								
							<b>Haushaltsvermerk: 1</b>	<b>Verf.-Ber.: 40</b>	
0,00	0,00	0,00	0,00	0,00	2.717,88	2.717,88	0,00	100,00	2.517,88
0,00			0,00	0,00	0,00	2.717,88		100,00	2.517,88
<b>40020.63000</b>	<b>Kostenausgleich für Kinder der Stadt Eberswalde in anderen Gemeinden</b>								
							<b>Haushaltsvermerk: 1</b>	<b>Verf.-Ber.: 40</b>	
0,00	0,00	25.845,50	0,00	0,00	44.631,54	69.759,04	718,00	57.200,00	1.589,92
0,00			25.845,50	0,00	0,00	44.631,54		-14.158,38	0,00
<b>40020.63010</b>	<b>Projektförderung für Kindertagesstätten</b>								
							<b>Haushaltsvermerk: 1</b>	<b>Verf.-Ber.: 40</b>	
0,00	0,00	4.500,00	0,00	0,00	3.510,53	8.010,53	0,00	3.900,00	-389,47
0,00			4.500,00	0,00	0,00	3.510,53		0,00	0,00

# Jahresrechnung Verwaltungshaushalt 2010 (in EUR)

Kassenreste	Abgänge auf Kassenreste	HH-Reste	Abgänge auf HH-Reste	HH-Reste Übernahme	Anordnungs-soll	Ist	Neue Kassenreste	HH-Ansatz +Nachträge	mehr+ weniger-
Globalber. Vorjahr			Anordnungen auf HH-Reste	Neue HH-Reste	Globalber. lfd. Jahr	Rech.-Erg.		Soll-übertrag	üpl./apl.
<b>40020</b>	<b>KITA (freiwillig)</b>								
<b>40020.63021</b>	<b>Sonstige Sachkosten</b>						<b>Haushaltsvermerk: 1</b>	<b>Verf.-Ber.: 10</b>	
0,00	0,00	0,00	0,00	0,00	798,69	727,80	70,89	500,00	298,69
0,00			0,00	0,00	0,00	798,69		0,00	0,00
<b>40020.63050</b>	<b>Jubiläen, etc.</b>						<b>Haushaltsvermerk: 1</b>	<b>Verf.-Ber.: 40</b>	
0,00	0,00	300,00	0,00	0,00	30,00	330,00	0,00	300,00	-270,00
0,00			300,00	0,00	0,00	30,00		0,00	0,00
<b>40020.65111</b>	<b>Büromaterial</b>						<b>Haushaltsvermerk: 1</b>	<b>Verf.-Ber.: 40</b>	
0,00	0,00	0,00	0,00	0,00	1.255,00	1.255,00	0,00	1.000,00	255,00
0,00			0,00	0,00	0,00	1.255,00		0,00	0,00
<b>40020.65112</b>	<b>Vordrucke/Drucksachen</b>						<b>Haushaltsvermerk: 1</b>	<b>Verf.-Ber.: 10</b>	
0,00	0,00	0,00	0,00	0,00	942,08	942,08	0,00	600,00	342,08
0,00			0,00	0,00	0,00	942,08		0,00	0,00
<b>40020.65113</b>	<b>Literatur/Zeitschriften</b>						<b>Haushaltsvermerk: 1</b>	<b>Verf.-Ber.: 40</b>	
0,00	0,00	0,00	0,00	0,00	522,82	522,82	0,00	1.000,00	-477,18
0,00			0,00	0,00	0,00	522,82		0,00	0,00
<b>40020.65201</b>	<b>Post- und Fernmeldegebühren</b>						<b>Haushaltsvermerk: 1</b>	<b>Verf.-Ber.: 10</b>	
0,00	0,00	638,38	0,00	0,00	10.759,12	10.570,87	826,63	11.800,00	-1.040,88
0,00			638,38	0,00	0,00	10.759,12		0,00	0,00
<b>40020.65300</b>	<b>Öffentliche Bekanntmachungen</b>						<b>Haushaltsvermerk: 1</b>	<b>Verf.-Ber.: 40</b>	
0,00	0,00	0,00	0,00	0,00	0,00	0,00	0,00	600,00	-600,00
0,00			0,00	0,00	0,00	0,00		0,00	0,00
<b>40020.65400</b>	<b>Dienstreisen</b>						<b>Haushaltsvermerk: 1</b>	<b>Verf.-Ber.: 40</b>	
0,00	0,00	0,00	0,00	0,00	606,10	606,10	0,00	5.700,00	-5.093,90
0,00			0,00	0,00	0,00	606,10		0,00	0,00
<b>40020.84100</b>	<b>Zinsen durch Konjunkturpaket II</b>							<b>Verf.-Ber.: 23</b>	
0,00	0,00	0,00	0,00	0,00	149,86	149,86	0,00	200,00	-50,14
0,00			0,00	0,00	0,00	149,86		0,00	0,00
<b>Zwischensumme</b>	<b>Ausgabe:</b>								
<b>0,00</b>	<b>0,00</b>	<b>40.297,98</b>	<b>5.800,00</b>	<b>0,00</b>	<b>3.276.436,80</b>	<b>3.307.758,34</b>	<b>3.176,44</b>	<b>276.500,00</b>	<b>3.019.795,18</b>
<b>0,00</b>			<b>34.497,98</b>	<b>10.859,77</b>	<b>0,00</b>	<b>3.281.496,57</b>		<b>-19.858,38</b>	<b>2.517,88</b>

# Jahresrechnung Verwaltungshaushalt 2010 (in EUR)

Kassenreste	Abgänge auf Kassenreste	HH-Reste	Abgänge auf HH-Reste	HH-Reste Übernahme	Anordnungs-soll	Ist	Neue Kassenreste	HH-Ansatz +Nachträge	mehr+ weniger-
Globalber. Vorjahr			Anordnungen auf HH-Reste	Neue HH-Reste	Globalber. lfd. Jahr	Rech.-Erg.		Soll-übertrag	üpl.-/apl.
40020	KITA (freiwillig)								
Summe UA	Einnahme:								
7.260,31	966,72	0,00	0,00	0,00	212.201,60	216.616,68	1.878,51	141.300,00	16.672,60
0,00			0,00	0,00	0,00	211.234,88		54.229,00	0,00
Summe UA	Ausgabe:								
0,00	0,00	40.297,98	5.800,00	0,00	3.276.436,80	3.307.758,34	3.176,44	276.500,00	3.019.795,18
0,00			34.497,98	10.859,77	0,00	3.281.496,57		-19.858,38	2.517,88
Summe UA	Differenz:								
7.260,31	966,72	-40.297,98	-5.800,00	0,00	-3.064.235,20	-3.091.141,66	-1.297,93	-135.200,00	-3.003.122,58
0,00			-34.497,98	-10.859,77	0,00	-3.070.261,69		74.087,38	-2.517,88

# Jahresrechnung Verwaltungshaushalt 2010 (in EUR)

Kassenreste	Abgänge auf Kassenreste	HH-Reste	Abgänge auf HH-Reste	HH-Reste Übernahme	Anordnungs-soll	Ist	Neue Kassenreste	HH-Ansatz +Nachträge	mehr+weniger-
Globalber. Vorjahr			Anordnungen auf HH-Reste	Neue HH-Reste	Globalber. lfd. Jahr	Rech.-Erg.		Soll-übertrag	üpl./apl.
<b>40021</b>	<b>Jugend (freiwillig)</b>								
<b>40021.16701</b>	<b>Versicherungsentschädigungen</b>								
									<b>Verf.-Ber.: 23</b>
0,00	0,00	0,00	0,00	0,00	0,00	0,00	0,00	100,00	-100,00
0,00			0,00	0,00	0,00	0,00		0,00	0,00
<b>40021.17210</b>	<b>"Zuweisung vom Kreis - Inhaltliche Arbeit"</b>								
								<b>Haushaltsvermerk: 3</b>	<b>Verf.-Ber.: 40</b>
0,00	0,00	0,00	0,00	0,00	21.785,44	21.785,44	0,00	22.000,00	-214,56
0,00			0,00	0,00	0,00	21.785,44		0,00	0,00
<b>40021.17211</b>	<b>Zuweisung vom Kreis - Jugendsozialarbeit</b>								
								<b>Haushaltsvermerk: 3</b>	<b>Verf.-Ber.: 40</b>
0,00	0,00	0,00	0,00	0,00	15.000,00	15.000,00	0,00	15.000,00	0,00
0,00			0,00	0,00	0,00	15.000,00		0,00	0,00
<b>40021.17213</b>	<b>Zuweisungen vom Kreis - Geschäftsbedarfskosten Streetworker</b>								
								<b>Haushaltsvermerk: 3</b>	<b>Verf.-Ber.: 40</b>
0,00	0,00	0,00	0,00	0,00	1.250,00	1.250,00	0,00	1.200,00	50,00
0,00			0,00	0,00	0,00	1.250,00		0,00	0,00
<b>40021.17217</b>	<b>Zuweisungen vom Kreis - Geschäftsführungskosten Stadtjugendpflege</b>								
								<b>Haushaltsvermerk: 3</b>	<b>Verf.-Ber.: 40</b>
0,00	0,00	0,00	0,00	0,00	2.600,00	2.600,00	0,00	2.600,00	0,00
0,00			0,00	0,00	0,00	2.600,00		0,00	0,00
<b>40021.17220</b>	<b>Zuweisungen vom Kreis für Betriebskosten - Freie Träger</b>								
								<b>Haushaltsvermerk: 3</b>	<b>Verf.-Ber.: 40</b>
0,00	0,00	0,00	0,00	0,00	43.455,00	43.455,00	0,00	45.000,00	-1.545,00
0,00			0,00	0,00	0,00	43.455,00		0,00	0,00
<b>40021.17230</b>	<b>Zuweisungen vom Kreis - Streetwork/mobile Jugendarbeit</b>								
								<b>Haushaltsvermerk: 3</b>	<b>Verf.-Ber.: 40</b>
0,00	0,00	0,00	0,00	0,00	52.066,24	52.066,24	0,00	26.700,00	25.366,24
0,00			0,00	0,00	0,00	52.066,24		0,00	0,00
<b>40021.17513</b>	<b>Zuweisungen von ARGE für "Stärken vor Ort"</b>								
								<b>Haushaltsvermerk: 3</b>	<b>Verf.-Ber.: 40</b>
0,00	0,00	0,00	0,00	0,00	95.071,63	95.071,63	0,00	100.000,00	-4.928,37
0,00			0,00	0,00	0,00	95.071,63		0,00	0,00
<b>40021.17701</b>	<b>Spenden von privaten Unternehmen</b>								
								<b>Verf.-Ber.: 20</b>	
0,00	0,00	0,00	0,00	0,00	500,00	500,00	0,00	0,00	500,00
0,00			0,00	0,00	0,00	500,00		0,00	0,00
<b>40021.17702</b>	<b>Spenden von privaten Unternehmen (Kinder- und Jugendparlament)</b>								
								<b>Verf.-Ber.: 20</b>	
0,00	0,00	0,00	0,00	0,00	850,00	850,00	0,00	0,00	850,00
0,00			0,00	0,00	0,00	850,00		0,00	0,00
<b>40021.17800</b>	<b>Rückzahlung allgemeiner Zuschuss</b>								
								<b>Verf.-Ber.: 40</b>	
0,00	0,00	0,00	0,00	0,00	8.459,91	7.640,55	819,36	0,00	8.459,91
0,00			0,00	0,00	0,00	8.459,91		0,00	0,00

# Jahresrechnung Verwaltungshaushalt 2010 (in EUR)

Kassenreste	Abgänge auf Kassenreste	HH-Reste	Abgänge auf HH-Reste	HH-Reste Übernahme	Anordnungs-soll	Ist	Neue Kassenreste	HH-Ansatz +Nachträge	mehr+weniger-
Globalber. Vorjahr			Anordnungen auf HH-Reste	Neue HH-Reste	Globalber. lfd. Jahr	Rech.-Erg.		Soll-übertrag	üpl./apl.
<b>40021</b>	<b>Jugend (freiwillig)</b>								
<b>Zwischensumme</b>	<b>Einnahme:</b>								
0,00	0,00	0,00	0,00	0,00	241.038,22	240.218,86	819,36	212.600,00	28.438,22
0,00			0,00	0,00	0,00	241.038,22		0,00	0,00
<b>40021.41400</b>	<b>Dienstbezüge für Angestellte</b>								
0,00	0,00	0,00	0,00	0,00	52.404,29	52.404,29	0,00	26.000,00	26.404,29
0,00			0,00	0,00	0,00	52.404,29		0,00	0,00
<b>40021.41401</b>	<b>Dienstbezüge für Angestellte</b>								
0,00	0,00	62.800,00	62.800,00	0,00	0,00	0,00	0,00	25.000,00	-25.000,00
0,00			0,00	0,00	0,00	-62.800,00		0,00	0,00
<b>40021.43400</b>	<b>Beiträge zu Versorgungskassen für Angestellte</b>								
0,00	0,00	0,00	0,00	0,00	1.704,84	1.704,84	0,00	4.300,00	-2.595,16
0,00			0,00	0,00	0,00	1.704,84		0,00	0,00
<b>40021.44400</b>	<b>Beiträge zur gesetzlichen Sozialversicherung für Angestellte</b>								
0,00	0,00	0,00	0,00	0,00	10.238,25	10.238,25	0,00	16.700,00	-6.461,75
0,00			0,00	0,00	0,00	10.238,25		0,00	0,00
<b>40021.50100</b>	<b>Unterhaltung der Gebäude und haustechnischer Anlagen</b>								
0,00	0,00	2.234,55	813,51	0,00	0,00	1.346,04	75,00	3.100,00	-3.100,00
0,00			1.421,04	0,00	0,00	-813,51		0,00	0,00
<b>40021.52003</b>	<b>Geräte, Ausstattungen und Ausrüstungsgegenstände bis 150,00 €Netto für zentrale Beschaffung und Lagerhaltung</b>								
0,00	0,00	0,00	0,00	0,00	0,00	0,00	0,00	200,00	-200,00
0,00			0,00	0,00	0,00	0,00		0,00	0,00
<b>40021.52011</b>	<b>Unterhaltung der Geräte, Ausstattungen und Ausrüstungsgegenstände für sonstige interne Serviceleistungen</b>								
0,00	0,00	0,00	0,00	0,00	0,00	0,00	0,00	100,00	-100,00
0,00			0,00	0,00	0,00	0,00		0,00	0,00
<b>40021.53100</b>	<b>Mieten und Pachten</b>								
0,00	0,00	0,00	0,00	0,00	92,42	92,42	0,00	100,00	-7,58
0,00			0,00	0,00	0,00	92,42		0,00	0,00
<b>40021.55001</b>	<b>Unterhaltung der städtischen Fahrzeuge und Arbeitsmaschinen</b>								
0,00	0,00	0,00	0,00	0,00	7,34	7,34	0,00	100,00	-92,66
0,00			0,00	0,00	0,00	7,34		0,00	0,00
<b>40021.57010</b>	<b>"Zuschuss an freie Träger der Jugendarbeit - Inhaltliche Arbeit"</b>								
0,00	0,00	0,00	0,00	0,00	13.529,76	13.529,76	0,00	22.000,00	-8.470,24
0,00			0,00	0,00	0,00	13.529,76		0,00	0,00

# Jahresrechnung Verwaltungshaushalt 2010 (in EUR)

Kassenreste	Abgänge auf Kassenreste	HH-Reste	Abgänge auf HH-Reste	HH-Reste Übernahme	Anordnungs-soll	Ist	Neue Kassenreste	HH-Ansatz +Nachträge	mehr+ weniger-	
Globalber. Vorjahr			Anordnungen auf HH-Reste	Neue HH-Reste	Globalber. lfd. Jahr	Rech.-Erg.		Soll-übertrag	üpl./apl.	
<b>40021</b>	<b>Jugend (freiwillig)</b>									
<b>40021.57011</b>	<b>Umsetzung von inhaltlichen Angeboten der Jugendsozialarbeit</b>									
	0,00	0,00	0,00	0,00	0,00	15.135,50	15.135,50	0,00	15.000,00	135,50
	0,00		0,00	0,00	0,00	0,00	15.135,50		0,00	0,00
<b>40021.57013</b>	<b>Sachkosten für "Stärken vor Ort"</b>									
	0,00	0,00	62.445,18	0,00	0,00	46.619,88	108.892,59	172,47	85.900,00	-10.280,12
	0,00			62.445,18	0,00	0,00	46.619,88		-29.000,00	0,00
<b>40021.57300</b>	<b>Kinder- und Jugendarbeit "Projekte der Stadt Eberswalde"</b>									
	0,00	0,00	873,62	53,32	0,00	0,00	820,30	0,00	1.000,00	-1.000,00
	0,00			820,30	0,00	0,00	-53,32		0,00	0,00
<b>40021.63020</b>	<b>Sonstige Sachkosten</b>									
	0,00	0,00	0,00	0,00	0,00	122,83	113,44	9,39	100,00	22,83
	0,00			0,00	0,00	0,00	122,83		0,00	0,00
<b>40021.65000</b>	<b>Geschäftsausgaben (Streetworker)</b>									
	0,00	0,00	1.185,99	1,42	0,00	0,00	1.184,57	0,00	0,00	0,00
	0,00			1.184,57	0,00	0,00	-1,42		0,00	0,00
<b>40021.65013</b>	<b>Geschäftsbedarfskosten Streetworker</b>									
	0,00	0,00	112,48	0,00	0,00	1.165,77	1.278,25	0,00	1.200,00	-34,23
	0,00			112,48	0,00	0,00	1.165,77		0,00	0,00
<b>40021.65017</b>	<b>Geschäftsführungskosten Stadtjugendpflege</b>									
	0,00	0,00	3.187,57	0,00	0,00	1.372,78	4.332,49	227,86	2.600,00	-1.227,22
	0,00			3.187,57	0,00	0,00	1.372,78		0,00	0,00
<b>40021.65111</b>	<b>Büromaterial</b>									
	0,00	0,00	0,00	0,00	0,00	56,49	56,49	0,00	100,00	-43,51
	0,00			0,00	0,00	0,00	56,49		0,00	0,00
<b>40021.65113</b>	<b>Literatur/Zeitschriften bis 60,00 €Netto</b>									
	0,00	0,00	0,00	0,00	0,00	37,90	37,90	0,00	200,00	-162,10
	0,00			0,00	0,00	0,00	37,90		0,00	0,00
<b>40021.65201</b>	<b>Post- und Fernmeldegebühren</b>									
	0,00	0,00	0,00	0,00	0,00	192,99	173,96	19,03	300,00	-107,01
	0,00			0,00	0,00	0,00	192,99		0,00	0,00
<b>40021.65400</b>	<b>Dienstreisen für Stadtjugendpflege</b>									
	0,00	0,00	100,00	100,00	0,00	0,00	0,00	0,00	0,00	0,00
	0,00			0,00	0,00	0,00	-100,00		0,00	0,00

# Jahresrechnung Verwaltungshaushalt 2010 (in EUR)

Kassenreste	Abgänge auf Kassenreste	HH-Reste	Abgänge auf HH-Reste	HH-Reste Übernahme	Anordnungs-soll	Ist	Neue Kassenreste	HH-Ansatz +Nachträge	mehr+weniger-
Globalber. Vorjahr			Anordnungen auf HH-Reste	Neue HH-Reste	Globalber. lfd. Jahr	Rech.-Erg.		Soll-übertrag	üpl./apl.
<b>40021</b>	<b>Jugend (freiwillig)</b>								
<b>40021.66151</b>	<b>Spendenverwendung</b>								
									<b>Verf.-Ber.: 20</b>
0,00	0,00	0,00	0,00	0,00	500,00	500,00	0,00	0,00	500,00
0,00			0,00	0,00	0,00	500,00		0,00	500,00
<b>40021.66152</b>	<b>Spendenverwendung Kinder- und Jugendpalament</b>								
									<b>Verf.-Ber.: 20</b>
0,00	0,00	0,00	0,00	0,00	850,00	850,00	0,00	0,00	850,00
0,00			0,00	0,00	0,00	850,00		0,00	850,00
<b>40021.71810</b>	<b>Zuschuss Personalkosten zum 610-Stellen-Programm</b>								
							<b>Haushaltsvermerk: 1</b>		<b>Verf.-Ber.: 40</b>
0,00	0,00	28,16	0,00	0,00	118.003,17	118.031,33	0,00	119.000,00	-996,83
0,00			28,16	0,00	0,00	118.003,17		0,00	0,00
<b>40021.71812</b>	<b>Zuschüsse für Kinder- und Jugendparlament</b>								
							<b>Haushaltsvermerk: 1</b>		<b>Verf.-Ber.: 40</b>
0,00	0,00	294,00	0,00	0,00	920,79	1.214,79	0,00	1.000,00	-79,21
0,00			294,00	0,00	0,00	920,79		0,00	0,00
<b>40021.71820</b>	<b>Sachkostenzuschuss für freie Träger der Jugendarbeit</b>								
							<b>Haushaltsvermerk: 1</b>		<b>Verf.-Ber.: 40</b>
0,00	0,00	1.793,03	0,00	0,00	41.908,68	43.701,71	0,00	50.000,00	-8.091,32
0,00			1.793,03	0,00	0,00	41.908,68		0,00	0,00
<b>Zwischensumme</b>	<b>Ausgabe:</b>								
0,00	0,00	135.054,58	63.768,25	0,00	304.863,68	375.646,26	503,75	374.000,00	-40.136,32
0,00			71.286,33	0,00	0,00	241.095,43		-29.000,00	1.350,00
<b>Summe UA</b>	<b>Einnahme:</b>								
0,00	0,00	0,00	0,00	0,00	241.038,22	240.218,86	819,36	212.600,00	28.438,22
0,00			0,00	0,00	0,00	241.038,22		0,00	0,00
<b>Summe UA</b>	<b>Ausgabe:</b>								
0,00	0,00	135.054,58	63.768,25	0,00	304.863,68	375.646,26	503,75	374.000,00	-40.136,32
0,00			71.286,33	0,00	0,00	241.095,43		-29.000,00	1.350,00
<b>Summe UA</b>	<b>Differenz:</b>								
0,00	0,00	-135.054,58	-63.768,25	0,00	-63.825,46	-135.427,40	315,61	-161.400,00	68.574,54
0,00			-71.286,33	0,00	0,00	-57,21		29.000,00	-1.350,00

# Jahresrechnung Verwaltungshaushalt 2010 (in EUR)

Kassenreste	Abgänge auf Kassenreste	HH-Reste	Abgänge auf HH-Reste	HH-Reste Übernahme	Anordnungssoll	Ist	Neue Kassenreste	HH-Ansatz + Nachträge	mehr+ weniger-
Globalber. Vorjahr			Anordnungen auf HH-Reste	Neue HH-Reste	Globalber. lfd. Jahr	Rech.-Erg.		Soll-übertrag	üpl./-apl.
<b>40040</b>	<b>Wohngeldstelle</b>								
<b>40040.41400</b>	<b>Dienstbezüge für Angestellte</b>								
	0,00	0,00	0,00	0,00	212.353,06	212.353,06	0,00	163.800,00	48.553,06
	0,00		0,00	0,00	0,00	212.353,06		0,00	0,00
<b>40040.43400</b>	<b>Beiträge zu Versorgungskassen für Angestellte</b>								
	0,00	0,00	0,00	0,00	7.077,28	7.077,28	0,00	8.400,00	-1.322,72
	0,00		0,00	0,00	0,00	7.077,28		0,00	0,00
<b>40040.44400</b>	<b>Beiträge zur gesetzlichen Sozialversicherung für Angestellte</b>								
	0,00	0,00	0,00	0,00	42.915,03	42.915,03	0,00	33.000,00	9.915,03
	0,00		0,00	0,00	0,00	42.915,03		0,00	0,00
<b>40040.52003</b>	<b>Geräte, Ausstattungen und Ausrüstungsgegenstände bis 150,00 € Netto</b>								
	0,00	0,00	0,00	0,00	218,33	218,33	0,00	100,00	118,33
	0,00		0,00	0,00	0,00	218,33		0,00	0,00
<b>40040.53100</b>	<b>Mieten und Pachten</b>								
	0,00	0,00	0,00	0,00	376,68	376,68	0,00	300,00	76,68
	0,00		0,00	0,00	0,00	376,68		0,00	0,00
<b>40040.56200</b>	<b>Aus- und Fortbildung für Wohngeld</b>								
	0,00	0,00	0,00	0,00	275,00	275,00	0,00	1.000,00	-725,00
	0,00		0,00	0,00	0,00	275,00		0,00	0,00
<b>40040.63020</b>	<b>Geschäftsaufwendungen</b>								
	0,00	0,00	0,00	0,00	0,00	0,00	0,00	100,00	-100,00
	0,00		0,00	0,00	0,00	0,00		0,00	0,00
<b>40040.63410</b>	<b>Geräte und Ausstattungsgegenstände bis 150,00 €</b>								
	0,00	0,00	0,00	0,00	673,30	673,30	0,00	700,00	-26,70
	0,00		0,00	0,00	0,00	673,30		0,00	0,00
<b>40040.65111</b>	<b>Büromaterial</b>								
	0,00	0,00	0,00	0,00	353,95	353,95	0,00	300,00	53,95
	0,00		0,00	0,00	0,00	353,95		0,00	0,00
<b>40040.65112</b>	<b>Vordrucke/Drucksachen</b>								
	0,00	0,00	0,00	0,00	874,47	874,47	0,00	800,00	74,47
	0,00		0,00	0,00	0,00	874,47		0,00	0,00
<b>40040.65201</b>	<b>Post- und Fernmeldegebühren</b>								
	0,00	0,00	0,00	0,00	330,50	120,47	210,03	200,00	130,50
	0,00		0,00	0,00	0,00	330,50		0,00	0,00



# Jahresrechnung Verwaltungshaushalt 2010 (in EUR)

Kassenreste	Abgänge auf Kassenreste	HH-Reste	Abgänge auf HH-Reste	HH-Reste Übernahme	Anordnungs-soll	Ist	Neue Kassenreste	HH-Ansatz +Nachträge	mehr+ weniger-
Globalber. Vorjahr			Anordnungen auf HH-Reste	Neue HH-Reste	Globalber. lfd. Jahr	Rech.-Erg.		Soll-übertrag	üpl.-/apl.
<b>40040</b>	<b>Wohngeldstelle</b>								
<b>40040.65400</b>	<b>Reisekosten für Wohngeld</b>								
							<b>Haushaltsvermerk: 1</b>	<b>Verf.-Ber.: 15</b>	
0,00	0,00	0,00	0,00	0,00	109,70	109,70	0,00	400,00	-290,30
0,00			0,00	0,00	0,00	109,70		0,00	0,00
<b>Zwischensumme</b>	<b>Ausgabe:</b>								
0,00	0,00	0,00	0,00	0,00	265.557,30	265.347,27	210,03	209.100,00	56.457,30
0,00			0,00	0,00	0,00	265.557,30		0,00	0,00
<b>Summe UA</b>	<b>Einnahme:</b>								
0,00	0,00	0,00	0,00	0,00	0,00	0,00	0,00	0,00	0,00
0,00			0,00	0,00	0,00	0,00		0,00	0,00
<b>Summe UA</b>	<b>Ausgabe:</b>								
0,00	0,00	0,00	0,00	0,00	265.557,30	265.347,27	210,03	209.100,00	56.457,30
0,00			0,00	0,00	0,00	265.557,30		0,00	0,00
<b>Summe UA</b>	<b>Differenz:</b>								
0,00	0,00	0,00	0,00	0,00	-265.557,30	-265.347,27	-210,03	-209.100,00	-56.457,30
0,00			0,00	0,00	0,00	-265.557,30		0,00	0,00

# Jahresrechnung Verwaltungshaushalt 2010 (in EUR)

Kassenreste	Abgänge auf Kassenreste	HH-Reste	Abgänge auf HH-Reste	HH-Reste Übernahme	Anordnungs-soll	Ist	Neue Kassenreste	HH-Ansatz +Nachträge	mehr+weniger-
Globalber. Vorjahr			Anordnungen auf HH-Reste	Neue HH-Reste	Globalber. lfd. Jahr	Rech.-Erg.		Soll-übertrag	üpl./apl.
<b>40200</b>	<b>Projektgruppe Beschäftigungsförderung</b>								
<b>40200.14000</b>	<b>Mieten und Pachten</b>								
									<b>Verf.-Ber.: 18</b>
0,00	0,00	0,00	0,00	0,00	725,00	725,00	0,00	0,00	725,00
0,00			0,00	0,00	0,00	725,00		0,00	0,00
<b>40200.16420</b>	<b>Erstattungen von Ausgaben für Arbeitsgelegenheiten</b>								
								<b>Haushaltsvermerk: 3</b>	<b>Verf.-Ber.: 18</b>
0,00	0,00	0,00	0,00	0,00	393.383,74	368.673,19	24.710,55	624.000,00	-230.616,26
0,00			0,00	0,00	0,00	393.383,74		0,00	0,00
<b>40200.17020</b>	<b>Zuweisungen vom Bund - Kommunal-Kombi</b>								
								<b>Haushaltsvermerk: 3</b>	<b>Verf.-Ber.: 18</b>
7.000,00	0,00	0,00	0,00	0,00	240.000,00	247.000,00	0,00	270.000,00	-30.000,00
0,00			0,00	0,00	0,00	240.000,00		0,00	0,00
<b>40200.17120</b>	<b>Zuweisungen vom Land - Kommunal-Kombi</b>								
								<b>Haushaltsvermerk: 3</b>	<b>Verf.-Ber.: 18</b>
600,00	0,00	0,00	0,00	0,00	43.200,00	43.800,00	0,00	54.000,00	-10.800,00
0,00			0,00	0,00	0,00	43.200,00		0,00	0,00
<b>40200.17220</b>	<b>Zuweisungen vom Kreis - Kommunal-Kombi</b>								
								<b>Haushaltsvermerk: 3</b>	<b>Verf.-Ber.: 18</b>
400,00	0,00	0,00	0,00	0,00	28.800,00	29.200,00	0,00	36.000,00	-7.200,00
0,00			0,00	0,00	0,00	28.800,00		0,00	0,00
<b>40200.17420</b>	<b>Einnahme vom Job-Center für MAE</b>								
								<b>Haushaltsvermerk: 3</b>	<b>Verf.-Ber.: 18</b>
0,00	0,00	0,00	0,00	0,00	331.766,00	315.034,90	16.731,10	795.000,00	-463.234,00
0,00			0,00	0,00	0,00	331.766,00		0,00	0,00
<b>Zwischensumme</b>	<b>Einnahme:</b>								
<b>8.000,00</b>	<b>0,00</b>	<b>0,00</b>	<b>0,00</b>	<b>0,00</b>	<b>1.037.874,74</b>	<b>1.004.433,09</b>	<b>41.441,65</b>	<b>1.779.000,00</b>	<b>-741.125,26</b>
<b>0,00</b>			<b>0,00</b>	<b>0,00</b>	<b>0,00</b>	<b>1.037.874,74</b>		<b>0,00</b>	<b>0,00</b>
<b>40200.41000</b>	<b>Dienstbezüge für Beamte</b>								
								<b>Haushaltsvermerk: SN 1</b>	<b>Verf.-Ber.: 10</b>
0,00	0,00	0,00	0,00	0,00	87.464,12	87.464,12	0,00	92.500,00	-5.035,88
0,00			0,00	0,00	0,00	87.464,12		0,00	0,00
<b>40200.41400</b>	<b>Dienstbezüge für Angestellte</b>								
								<b>Haushaltsvermerk: SN 1</b>	<b>Verf.-Ber.: 10</b>
0,00	0,00	0,00	0,00	0,00	124.297,78	124.297,78	0,00	82.800,00	41.497,78
0,00			0,00	0,00	0,00	124.297,78		0,00	0,00
<b>40200.41520</b>	<b>Vergütung Kommunal-Kombi</b>								
								<b>Haushaltsvermerk: 1</b>	<b>Verf.-Ber.: 10</b>
0,00	0,00	0,00	0,00	0,00	389.953,77	389.953,77	0,00	380.000,00	9.953,77
0,00			0,00	0,00	0,00	389.953,77		0,00	0,00
<b>40200.41521</b>	<b>MAE-Arbeitsgelegenheiten / Vergütung, Lohn</b>								
								<b>Haushaltsvermerk: 1</b>	<b>Verf.-Ber.: 18</b>
0,00	0,00	0,00	0,00	0,00	330.763,40	314.908,00	15.855,40	795.000,00	-464.236,60
0,00			0,00	0,00	0,00	330.763,40		0,00	0,00

# Jahresrechnung Verwaltungshaushalt 2010 (in EUR)

Kassenreste	Abgänge auf Kassenreste	HH-Reste	Abgänge auf HH-Reste	HH-Reste Übernahme	Anordnungs-soll	Ist	Neue Kassenreste	HH-Ansatz +Nachträge	mehr+ weniger-
Globalber. Vorjahr			Anordnungen auf HH-Reste	Neue HH-Reste	Globalber. lfd. Jahr	Rech.-Erg.		Soll-übertrag	üpl.-/apl.
<b>40200</b>	<b>Projektgruppe Beschäftigungsförderung</b>								
<b>40200.43400</b>	<b>Beiträge zu Versorgungskassen für Angestellte</b>								
							Haushaltsvermerk: SN 1	Verf.-Ber.: 10	
0,00	0,00	0,00	0,00	0,00	4.114,45	4.114,45	0,00	19.600,00	-15.485,55
0,00			0,00	0,00	0,00	4.114,45		0,00	0,00
<b>40200.44400</b>	<b>Beiträge zur gesetzlichen Sozialversicherung für Angestellte</b>								
							Haushaltsvermerk: SN 1	Verf.-Ber.: 10	
0,00	0,00	0,00	0,00	0,00	64.745,13	64.745,13	0,00	77.000,00	-12.254,87
0,00			0,00	0,00	0,00	64.745,13		0,00	0,00
<b>40200.56200</b>	<b>Aus- und Fortbildung</b>								
							Haushaltsvermerk: 1	Verf.-Ber.: 18	
0,00	0,00	0,00	0,00	0,00	2.265,00	2.265,00	0,00	3.100,00	-835,00
0,00			0,00	0,00	0,00	2.265,00		0,00	0,00
<b>40200.63020</b>	<b>Sachkosten für Arbeitsgelegenheiten</b>								
							Haushaltsvermerk: 1	Verf.-Ber.: 18	
0,00	0,00	0,00	0,00	0,00	247.900,58	241.821,50	6.079,08	471.300,00	-223.399,42
0,00			0,00	0,00	0,00	247.900,58		0,00	0,00
<b>Zwischensumme</b>	<b>Ausgabe:</b>								
0,00	0,00	0,00	0,00	0,00	1.251.504,23	1.229.569,75	21.934,48	1.921.300,00	-669.795,77
0,00			0,00	0,00	0,00	0,00		0,00	0,00
<b>Summe UA</b>	<b>Einnahme:</b>								
8.000,00	0,00	0,00	0,00	0,00	1.037.874,74	1.004.433,09	41.441,65	1.779.000,00	-741.125,26
0,00			0,00	0,00	0,00	1.037.874,74		0,00	0,00
<b>Summe UA</b>	<b>Ausgabe:</b>								
0,00	0,00	0,00	0,00	0,00	1.251.504,23	1.229.569,75	21.934,48	1.921.300,00	-669.795,77
0,00			0,00	0,00	0,00	1.251.504,23		0,00	0,00
<b>Summe UA</b>	<b>Differenz:</b>								
8.000,00	0,00	0,00	0,00	0,00	-213.629,49	-225.136,66	19.507,17	-142.300,00	-71.329,49
0,00			0,00	0,00	0,00	-213.629,49		0,00	0,00

# Jahresrechnung Verwaltungshaushalt 2010 (in EUR)

Kassenreste	Abgänge auf Kassenreste	HH-Reste	Abgänge auf HH-Reste	HH-Reste Übernahme	Anordnungs-soll	Ist	Neue Kassenreste	HH-Ansatz +Nachträge	mehr+ weniger-
Globalber. Vorjahr			Anordnungen auf HH-Reste	Neue HH-Reste	Globalber. lfd. Jahr	Rech.-Erg.		Soll-übertrag	üpl./apl.
<b>43500</b>	<b>Krisenwohnungen - Frauenhaus (freiwillig)</b>								
<b>43500.71800</b>	<b>Zuschüsse Krisenwohnung</b>								
							Haushaltsvermerk: 1	Verf.-Ber.: 02	
0,00	0,00	0,00	0,00	0,00	6.300,00	6.300,00	0,00	6.300,00	0,00
0,00			0,00	0,00	0,00	6.300,00		0,00	0,00
<b>Zwischensumme</b>	<b>Ausgabe:</b>								
<b>0,00</b>	<b>0,00</b>	<b>0,00</b>	<b>0,00</b>	<b>0,00</b>	<b>6.300,00</b>	<b>6.300,00</b>	<b>0,00</b>	<b>6.300,00</b>	<b>0,00</b>
<b>0,00</b>			<b>0,00</b>	<b>0,00</b>	<b>0,00</b>	<b>6.300,00</b>		<b>0,00</b>	<b>0,00</b>
<b>Summe UA</b>	<b>Einnahme:</b>								
<b>0,00</b>	<b>0,00</b>	<b>0,00</b>	<b>0,00</b>	<b>0,00</b>	<b>0,00</b>	<b>0,00</b>	<b>0,00</b>	<b>0,00</b>	<b>0,00</b>
<b>0,00</b>			<b>0,00</b>	<b>0,00</b>	<b>0,00</b>	<b>0,00</b>		<b>0,00</b>	<b>0,00</b>
<b>Summe UA</b>	<b>Ausgabe:</b>								
<b>0,00</b>	<b>0,00</b>	<b>0,00</b>	<b>0,00</b>	<b>0,00</b>	<b>6.300,00</b>	<b>6.300,00</b>	<b>0,00</b>	<b>6.300,00</b>	<b>0,00</b>
<b>0,00</b>			<b>0,00</b>	<b>0,00</b>	<b>0,00</b>	<b>6.300,00</b>		<b>0,00</b>	<b>0,00</b>
<b>Summe UA</b>	<b>Differenz:</b>								
<b>0,00</b>	<b>0,00</b>	<b>0,00</b>	<b>0,00</b>	<b>0,00</b>	<b>-6.300,00</b>	<b>-6.300,00</b>	<b>0,00</b>	<b>-6.300,00</b>	<b>0,00</b>
<b>0,00</b>			<b>0,00</b>	<b>0,00</b>	<b>0,00</b>	<b>-6.300,00</b>		<b>0,00</b>	<b>0,00</b>

# Jahresrechnung Verwaltungshaushalt 2010 (in EUR)

Kassenreste	Abgänge auf Kassenreste	HH-Reste	Abgänge auf HH-Reste	HH-Reste Übernahme	Anordnungssoll	Ist	Neue Kassenreste	HH-Ansatz + Nachträge	mehr+ weniger-
Globalber. Vorjahr			Anordnungen auf HH-Reste	Neue HH-Reste	Globalber. lfd. Jahr	Rech.-Erg.		Soll-übertrag	üpl./apl.
<b>45150</b>	<b>Sonstige Jugendarbeit</b>								
<b>45150.71810</b>	<b>Zuschüsse für Kinder- und Jugendarbeit</b>								
							<b>Haushaltsvermerk: 1</b>	<b>Verf.-Ber.: 40</b>	
0,00	0,00	57,42	0,00	0,00	24.990,52	25.047,94	0,00	25.000,00	-9,48
0,00			57,42	0,00	0,00	24.990,52		0,00	0,00
<b>Zwischensumme</b>	<b>Ausgabe:</b>								
0,00	0,00	57,42	0,00	0,00	24.990,52	25.047,94	0,00	25.000,00	-9,48
0,00			57,42	0,00	0,00	24.990,52		0,00	0,00
<b>Summe UA</b>	<b>Einnahme:</b>								
0,00	0,00	0,00	0,00	0,00	0,00	0,00	0,00	0,00	0,00
0,00			0,00	0,00	0,00	0,00		0,00	0,00
<b>Summe UA</b>	<b>Ausgabe:</b>								
0,00	0,00	57,42	0,00	0,00	24.990,52	25.047,94	0,00	25.000,00	-9,48
0,00			57,42	0,00	0,00	24.990,52		0,00	0,00
<b>Summe UA</b>	<b>Differenz:</b>								
0,00	0,00	-57,42	0,00	0,00	-24.990,52	-25.047,94	0,00	-25.000,00	9,48
0,00			-57,42	0,00	0,00	-24.990,52		0,00	0,00

# Jahresrechnung Verwaltungshaushalt 2010 (in EUR)

Kassenreste	Abgänge auf Kassenreste	HH-Reste	Abgänge auf HH-Reste	HH-Reste Übernahme	Anordnungs-soll	Ist	Neue Kassenreste	HH-Ansatz +Nachträge	mehr+ weniger-
Globalber. Vorjahr			Anordnungen auf HH-Reste	Neue HH-Reste	Globalber. lfd. Jahr	Rech.-Erg.		Soll-übertrag	üpl./-apl.
<b>46021</b>	<b>Jugendclubhaus Finow (freiwillig)</b>								
<b>46021.14000</b>	<b>Miete Volkssolidarität</b>								
									<b>Verf.-Ber.: 23</b>
0,00	0,00	0,00	0,00	0,00	12,00	12,00	0,00	0,00	12,00
0,00			0,00	0,00	0,00	12,00		0,00	0,00
<b>46021.14001</b>	<b>Betriebskostenvorauszahlung Volkssolidarität</b>								
									<b>Verf.-Ber.: 23</b>
0,00	0,00	0,00	0,00	0,00	2.400,00	2.400,00	0,00	2.400,00	0,00
0,00			0,00	0,00	0,00	2.400,00		0,00	0,00
<b>46021.14010</b>	<b>Saalmieten</b>								
									<b>Verf.-Ber.: 40</b>
0,00	0,00	0,00	0,00	0,00	852,11	709,31	142,80	500,00	352,11
0,00			0,00	0,00	0,00	852,11		0,00	0,00
<b>46021.15910</b>	<b>Mehrwertsteuer - Vorlastüberschuss</b>								
									<b>Verf.-Ber.: 20</b>
1.248,22	0,00	0,00	0,00	0,00	6.537,31	5.818,15	1.967,38	8.000,00	-1.462,69
0,00			0,00	0,00	0,00	6.537,31		0,00	0,00
<b>46021.15914</b>	<b>Mehrwertsteuer - nicht ermäßigt -</b>								
									<b>Haushaltsvermerk: 3</b>
0,00	0,00	0,00	0,00	0,00	161,89	161,89	0,00	100,00	61,89
0,00			0,00	0,00	0,00	161,89		0,00	0,00
<b>46021.15916</b>	<b>Mehrwertsteuer - Mietvertrag Volkssolidarität</b>								
									<b>Haushaltsvermerk: 3</b>
0,00	0,00	0,00	0,00	0,00	458,28	458,28	0,00	400,00	58,28
0,00			0,00	0,00	0,00	458,28		0,00	0,00
<b>Zwischensumme</b>	<b>Einnahme:</b>								
1.248,22	0,00	0,00	0,00	0,00	10.421,59	9.559,63	2.110,18	11.400,00	-978,41
0,00			0,00	0,00	0,00	10.421,59		0,00	0,00
<b>46021.41400</b>	<b>Dienstbezüge für Angestellte</b>								
									<b>Haushaltsvermerk: SN 1</b>
0,00	0,00	0,00	0,00	0,00	13.524,94	13.524,94	0,00	30.000,00	-16.475,06
0,00			0,00	0,00	0,00	13.524,94		0,00	0,00
<b>46021.43400</b>	<b>Beiträge zu Versorgungskassen für Angestellte</b>								
									<b>Haushaltsvermerk: SN 1</b>
0,00	0,00	0,00	0,00	0,00	439,64	439,64	0,00	1.600,00	-1.160,36
0,00			0,00	0,00	0,00	439,64		0,00	0,00
<b>46021.44400</b>	<b>Beiträge zur gesetzlichen Sozialversicherung für Angestellte</b>								
									<b>Haushaltsvermerk: SN 1</b>
0,00	0,00	0,00	0,00	0,00	2.650,44	2.650,44	0,00	6.100,00	-3.449,56
0,00			0,00	0,00	0,00	2.650,44		0,00	0,00
<b>46021.50001</b>	<b>Unterhaltung der Grundstücke und baulichen Anlagen</b>								
									<b>Haushaltsvermerk: 1</b>
0,00	0,00	0,00	0,00	0,00	25.399,48	24.951,41	448,07	900,00	16.099,48
0,00			0,00	0,00	0,00	25.399,48		8.400,00	0,00

# Jahresrechnung Verwaltungshaushalt 2010 (in EUR)

Kassenreste	Abgänge auf Kassenreste	HH-Reste	Abgänge auf HH-Reste	HH-Reste Übernahme	Anordnungs-soll	Ist	Neue Kassenreste	HH-Ansatz +Nachträge	mehr+weniger-
Globalber. Vorjahr			Anordnungen auf HH-Reste	Neue HH-Reste	Globalber. lfd. Jahr	Rech.-Erg.		Soll-übertrag	üpl./apl.
<b>46021</b>	<b>Jugendclubhaus Finow (freiwillig)</b>								
<b>46021.50002</b>	<b>Instandsetzungsarbeiten, Verwendung der investiven Schlüsselzuweisungen</b>								
	0,00	0,00	0,00	0,00	0,00	0,00	0,00	100,00	-100,00
	0,00		0,00	0,00	0,00	0,00		0,00	0,00
<b>46021.50103</b>	<b>Wartung und Revisionen</b>								
	0,00	0,00	0,00	0,00	0,00	88,55	88,55	200,00	-111,45
	0,00		0,00	0,00	0,00	0,00	88,55	0,00	0,00
<b>46021.52000</b>	<b>Geräte, Ausstattungen und Ausrüstungsgegenstände bis 150,00 €Netto für Begegnungsstätte Bahnhof</b>								
	0,00	0,00	400,00	0,00	0,00	306,05	706,05	400,00	-93,95
	0,00		400,00	0,00	0,00	0,00	306,05	0,00	0,00
<b>46021.52003</b>	<b>Geräte, Ausstattungen und Ausrüstungsgegenstände bis 150,00 €Netto für zentrale Beschaffung und Lagerhaltung</b>								
	0,00	0,00	0,00	0,00	0,00	0,00	0,00	200,00	-200,00
	0,00		0,00	0,00	0,00	0,00	0,00	0,00	0,00
<b>46021.52005</b>	<b>Geräte, Ausstattungs- und Ausrüstungsgegenstände ab 150,01 €bis 410,00 € Netto</b>								
	0,00	0,00	1.000,00	1.000,00	0,00	0,00	0,00	1.000,00	950,00
	0,00		0,00	0,00	0,00	0,00	-1.000,00	-1.950,00	0,00
<b>46021.53010</b>	<b>Leihgebühren</b>								
	0,00	0,00	0,00	0,00	0,00	270,00	270,00	200,00	70,00
	0,00		0,00	0,00	0,00	0,00	270,00	0,00	0,00
<b>46021.54100</b>	<b>Heizung</b>								
	0,00	0,00	0,00	0,00	0,00	16.668,41	13.274,68	12.200,00	4.468,41
	0,00		0,00	0,00	0,00	0,00	16.668,41	0,00	0,00
<b>46021.54110</b>	<b>Beleuchtung</b>								
	0,00	0,00	0,00	0,00	0,00	1.308,63	1.308,63	2.500,00	-1.191,37
	0,00		0,00	0,00	0,00	0,00	1.308,63	0,00	0,00
<b>46021.54200</b>	<b>Wasser, Abwasser</b>								
	0,00	0,00	0,00	0,00	0,00	1.396,74	1.375,25	6.100,00	-4.703,26
	0,00		0,00	0,00	0,00	0,00	1.396,74	21,49	0,00
<b>46021.54300</b>	<b>Grundsteuern</b>								
	0,00	0,00	0,00	0,00	0,00	1.176,47	1.176,47	1.300,00	-123,53
	0,00		0,00	0,00	0,00	0,00	1.176,47	0,00	0,00
<b>46021.54310</b>	<b>Müllabfuhr und sonstige Bewirtschaftungskosten für infrastrukturelles Gebäudemanagement</b>								
	0,00	0,00	0,00	0,00	0,00	7.806,41	7.343,64	7.000,00	806,41
	0,00		0,00	0,00	0,00	0,00	7.806,41	462,77	0,00

# Jahresrechnung Verwaltungshaushalt 2010 (in EUR)

Kassenreste	Abgänge auf Kassenreste	HH-Reste	Abgänge auf HH-Reste	HH-Reste Übernahme	Anordnungs-soll	Ist	Neue Kassenreste	HH-Ansatz +Nachträge	mehr+weniger-	
Globalber. Vorjahr			Anordnungen auf HH-Reste	Neue HH-Reste	Globalber. lfd. Jahr	Rech.-Erg.		Soll-übertrag	üpl.-/apl.	
<b>46021</b>	<b>Jugendclubhaus Finow (freiwillig)</b>									
<b>46021.54311</b>	<b>Müllabfuhr und sonstige Bewirtschaftungskosten für technisches Gebäudemanagement</b>						<b>Haushaltsvermerk: 1</b>		<b>Verf.-Ber.: 23</b>	
0,00	0,00	0,00	0,00	0,00	103,76	103,76	0,00	100,00	3,76	
0,00			0,00	0,00	0,00	103,76		0,00	0,00	
<b>46021.54312</b>	<b>Sonstige Bewirtschaftungskosten für zentrale Beschaffung und Lagerhaltung</b>						<b>Haushaltsvermerk: 1</b>		<b>Verf.-Ber.: 10</b>	
0,00	0,00	0,00	0,00	0,00	149,01	149,01	0,00	200,00	-50,99	
0,00			0,00	0,00	0,00	149,01		0,00	0,00	
<b>46021.54400</b>	<b>Gebäude- und Grundstücksversicherungen</b>						<b>Haushaltsvermerk: 1</b>		<b>Verf.-Ber.: 30</b>	
0,00	0,00	0,00	0,00	0,00	114,64	114,64	0,00	200,00	-85,36	
0,00			0,00	0,00	0,00	114,64		0,00	0,00	
<b>46021.63020</b>	<b>Sonstige Sachkosten</b>						<b>Haushaltsvermerk: 1</b>		<b>Verf.-Ber.: 10</b>	
0,00	0,00	0,00	0,00	0,00	10,64	10,64	0,00	100,00	-89,36	
0,00			0,00	0,00	0,00	10,64		0,00	0,00	
<b>46021.64100</b>	<b>Mehrwertsteuer - Vorlast</b>						<b>Haushaltsvermerk: 1</b>		<b>Verf.-Ber.: 40</b>	
0,00	0,00	0,00	0,00	0,00	291,04	291,04	0,00	2.500,00	-2.208,96	
0,00			0,00	0,00	0,00	291,04		0,00	0,00	
<b>46021.64102</b>	<b>Mehrwertsteuer - Gebäudemanagement</b>								<b>Verf.-Ber.: 23</b>	
0,00	0,00	0,00	0,00	0,00	9.700,00	8.986,23	713,77	5.300,00	4.400,00	
0,00			0,00	0,00	0,00	9.700,00		0,00	4.400,00	
<b>46021.64103</b>	<b>Mehrwertsteuer Vorlast - AG Jugend/Sport</b>						<b>Haushaltsvermerk: 1</b>		<b>Verf.-Ber.: 10</b>	
0,00	0,00	0,00	0,00	0,00	83,23	83,23	0,00	200,00	-116,77	
0,00			0,00	0,00	0,00	83,23		0,00	0,00	
<b>46021.64200</b>	<b>Mehrwertsteuer - Zahllast</b>								<b>Verf.-Ber.: 20</b>	
0,00	0,00	168,97	0,00	0,00	565,77	633,84	100,90	500,00	65,77	
0,00			168,97	0,00	0,00	565,77		0,00	65,77	
<b>46021.65000</b>	<b>Fachbezogene Geschäftsausgaben</b>						<b>Haushaltsvermerk: 1</b>		<b>Verf.-Ber.: 40</b>	
0,00	0,00	412,12	0,00	0,00	731,93	1.141,59	2,46	900,00	-168,07	
0,00			412,12	0,00	0,00	731,93		0,00	0,00	
<b>46021.65510</b>	<b>Energiepässe für Gebäude</b>						<b>Haushaltsvermerk: 1</b>		<b>Verf.-Ber.: 23</b>	
0,00	0,00	0,00	0,00	0,00	0,00	0,00	0,00	900,00	-900,00	
0,00			0,00	0,00	0,00	0,00		0,00	0,00	
<b>Zwischensumme</b>	<b>Ausgabe:</b>									
<b>0,00</b>	<b>0,00</b>	<b>1.981,09</b>	<b>1.000,00</b>	<b>0,00</b>	<b>82.785,78</b>	<b>78.623,68</b>	<b>5.143,19</b>	<b>80.700,00</b>	<b>-4.364,22</b>	
<b>0,00</b>			<b>981,09</b>	<b>0,00</b>	<b>0,00</b>	<b>81.785,78</b>		<b>6.450,00</b>	<b>4.465,77</b>	



# Jahresrechnung Verwaltungshaushalt 2010 (in EUR)

Kassenreste	Abgänge auf Kassenreste	HH-Reste	Abgänge auf HH-Reste	HH-Reste Übernahme	Anordnungssoll	Ist	Neue Kassenreste	HH-Ansatz + Nachträge	mehr+ weniger-	
Globalber. Vorjahr			Anordnungen auf HH-Reste	Neue HH-Reste	Globalber. lfd. Jahr	Rech.-Erg.		Soll-übertrag	üpl.-/apl.	
46021 Jugendclubhaus Finow (freiwillig)										
Summe UA Einnahme:										
1.248,22	0,00	0,00	0,00	0,00	10.421,59	9.559,63	2.110,18	11.400,00	-978,41	
0,00			0,00	0,00	0,00	10.421,59		0,00	0,00	
Summe UA Ausgabe:										
0,00	0,00	1.981,09	1.000,00	0,00	82.785,78	78.623,68	5.143,19	80.700,00	-4.364,22	
0,00			981,09	0,00	0,00	81.785,78		6.450,00	4.465,77	
Summe UA Differenz:										
1.248,22	0,00	-1.981,09	-1.000,00	0,00	-72.364,19	-69.064,05	-3.033,01	-69.300,00	3.385,81	
0,00			-981,09	0,00	0,00	-71.364,19		-6.450,00	-4.465,77	

# Jahresrechnung Verwaltungshaushalt 2010 (in EUR)

Kassenreste	Abgänge auf Kassenreste	HH-Reste	Abgänge auf HH-Reste	HH-Reste Übernahme	Anordnungs-soll	Ist	Neue Kassenreste	HH-Ansatz +Nachträge	mehr+weniger-
Globalber. Vorjahr			Anordnungen auf HH-Reste	Neue HH-Reste	Globalber. lfd. Jahr	Rech.-Erg.		Soll-übertrag	üpl./apl.
<b>46023</b>	<b>Jugendclub "Am Wald" (freiwillig)</b>								
<b>46023.14010</b>	<b>Saalmieten</b>								
									<b>Verf.-Ber.: 40</b>
	0,00	0,00	0,00	0,00	0,00	470,00	470,00	0,00	200,00 270,00
	0,00		0,00	0,00	0,00	0,00	470,00		0,00 0,00
<b>46023.16800</b>	<b>Ersatz von Geschäftsausgaben</b>								
									<b>Verf.-Ber.: 40</b>
	0,00	0,00	0,00	0,00	0,00	120,00	120,00	0,00	400,00 -280,00
	0,00		0,00	0,00	0,00	0,00	120,00		0,00 0,00
<b>Zwischensumme</b>	<b>Einnahme:</b>								
	<b>0,00</b>	<b>0,00</b>	<b>0,00</b>	<b>0,00</b>	<b>0,00</b>	<b>590,00</b>	<b>590,00</b>	<b>0,00</b>	<b>600,00 -10,00</b>
	<b>0,00</b>		<b>0,00</b>	<b>0,00</b>	<b>0,00</b>	<b>0,00</b>	<b>590,00</b>		<b>0,00 0,00</b>
<b>46023.50001</b>	<b>Unterhaltung der Grundstücke und baulichen Anlagen</b>								
								<b>Haushaltsvermerk: 1</b>	<b>Verf.-Ber.: 23</b>
	0,00	0,00	0,00	0,00	0,00	1.003,35	1.003,35	0,00	1.800,00 -796,65
	0,00		0,00	0,00	0,00	0,00	1.003,35		0,00 0,00
<b>46023.50002</b>	<b>Instandsetzungsarbeiten - Verwendung der investiven Schlüsselzuweisungen</b>								
									<b>Verf.-Ber.: 23</b>
	0,00	0,00	3.572,26	3.572,26	0,00	0,00	0,00	0,00	0,00 3.572,26
	0,00		0,00	0,00	0,00	0,00	-3.572,26		-3.572,26 0,00
<b>46023.50003</b>	<b>Instandsetzungsarbeiten - Verwendung der investiven Schlüsselzuweisungen</b>								
								<b>Haushaltsvermerk: 1</b>	<b>Verf.-Ber.: 23</b>
	0,00	0,00	0,00	0,00	0,00	3.045,44	0,00	3.045,44	200,00 2.845,44
	0,00		0,00	0,00	0,00	0,00	3.045,44		0,00 0,00
<b>46023.50103</b>	<b>Wartung und Revisionen</b>								
								<b>Haushaltsvermerk: 1</b>	<b>Verf.-Ber.: 10</b>
	0,00	0,00	0,00	0,00	0,00	144,85	144,85	0,00	100,00 44,85
	0,00		0,00	0,00	0,00	0,00	144,85		0,00 0,00
<b>46023.52000</b>	<b>Geräte, Ausstattungen und Ausrüstungsgegenstände bis 150,00 € Netto für Jugendclub "Am Wald"</b>								
								<b>Haushaltsvermerk: 1</b>	<b>Verf.-Ber.: 40</b>
	0,00	0,00	0,00	0,00	0,00	1.405,21	1.405,21	0,00	500,00 905,21
	0,00		0,00	0,00	0,00	0,00	1.405,21		0,00 0,00
<b>46023.52003</b>	<b>Geräte, Ausstattungen und Ausrüstungsgegenstände bis 150,00 € Netto für zentrale Beschaffung und Lagerhaltung</b>								
								<b>Haushaltsvermerk: 1</b>	<b>Verf.-Ber.: 10</b>
	0,00	0,00	0,00	0,00	0,00	0,00	0,00	0,00	100,00 -100,00
	0,00		0,00	0,00	0,00	0,00	0,00		0,00 0,00
<b>46023.52005</b>	<b>Geräte, Ausstattungs- und Ausrüstungsgegenstände ab 150,01 € bis 410,00 € Netto</b>								
								<b>Haushaltsvermerk: 1</b>	<b>Verf.-Ber.: 40</b>
	0,00	0,00	239,64	0,00	0,00	5.413,57	5.653,21	0,00	1.000,00 -136,43
	0,00		239,64	0,00	0,00	0,00	5.413,57		4.550,00 0,00
<b>46023.54100</b>	<b>Heizung</b>								
								<b>Haushaltsvermerk: 1</b>	<b>Verf.-Ber.: 23</b>
	0,00	0,00	0,00	0,00	0,00	6.876,47	5.576,44	1.300,03	5.600,00 1.276,47
	0,00		0,00	0,00	0,00	0,00	6.876,47		0,00 0,00

# Jahresrechnung Verwaltungshaushalt 2010 (in EUR)

Kassenreste	Abgänge auf Kassenreste	HH-Reste	Abgänge auf HH-Reste	HH-Reste Übernahme	Anordnungs-soll	Ist	Neue Kassenreste	HH-Ansatz +Nachträge	mehr+weniger-	
Globalber. Vorjahr			Anordnungen auf HH-Reste	Neue HH-Reste	Globalber. lfd. Jahr	Rech.-Erg.		Soll-übertrag	üpl./apl.	
<b>46023</b>	<b>Jugendclub "Am Wald" (freiwillig)</b>									
<b>46023.54110</b>	<b>Beleuchtung</b>									
	0,00	0,00	0,00	0,00	0,00	1.835,95	1.835,95	0,00	2.100,00	-264,05
	0,00		0,00	0,00	0,00	0,00	1.835,95	0,00	0,00	0,00
<b>46023.54200</b>	<b>Wasser, Abwasser</b>									
	0,00	0,00	0,00	0,00	0,00	654,99	654,99	0,00	500,00	154,99
	0,00		0,00	0,00	0,00	0,00	654,99	0,00	0,00	0,00
<b>46023.54310</b>	<b>Müllabfuhr und sonstige Bewirtschaftungskosten für infrastrukturelles Gebäudemanagement</b>									
	0,00	0,00	0,00	0,00	0,00	3.714,92	3.499,97	214,95	3.500,00	214,92
	0,00		0,00	0,00	0,00	0,00	3.714,92	0,00	0,00	0,00
<b>46023.54312</b>	<b>Sonstige Bewirtschaftungskosten für zentrale Beschaffung und Lagerhaltung</b>									
	0,00	0,00	0,00	0,00	0,00	252,99	252,99	0,00	200,00	52,99
	0,00		0,00	0,00	0,00	0,00	252,99	0,00	0,00	0,00
<b>46023.54400</b>	<b>Gebäude- und Grundstücksversicherungen</b>									
	0,00	0,00	0,00	0,00	0,00	55,70	55,70	0,00	100,00	-44,30
	0,00		0,00	0,00	0,00	0,00	55,70	0,00	0,00	0,00
<b>46023.62000</b>	<b>Wäschereinigung</b>									
	0,00	0,00	200,00	158,35	0,00	0,00	41,65	0,00	200,00	-200,00
	0,00		0,00	41,65	0,00	0,00	-158,35	0,00	0,00	0,00
<b>46023.63020</b>	<b>Geschäftsaufwendungen</b>									
	0,00	0,00	0,00	0,00	0,00	0,00	0,00	0,00	200,00	-200,00
	0,00		0,00	0,00	0,00	0,00	0,00	0,00	0,00	0,00
<b>46023.63410</b>	<b>Fachbedarf</b>									
	0,00	0,00	170,00	17,01	0,00	0,00	152,99	0,00	300,00	-300,00
	0,00		0,00	152,99	0,00	0,00	-17,01	0,00	0,00	0,00
<b>46023.65000</b>	<b>Fachbezogene Geschäftsausgaben</b>									
	0,00	0,00	552,86	0,00	0,00	1.006,40	1.555,07	4,19	1.700,00	-693,60
	0,00		0,00	552,86	0,00	0,00	1.006,40	0,00	0,00	0,00
<b>Zwischensumme</b>	<b>Ausgabe:</b>									
	<b>0,00</b>	<b>0,00</b>	<b>4.734,76</b>	<b>3.747,62</b>	<b>0,00</b>	<b>25.409,84</b>	<b>21.832,37</b>	<b>4.564,61</b>	<b>18.100,00</b>	<b>6.332,10</b>
	<b>0,00</b>			<b>987,14</b>	<b>0,00</b>	<b>0,00</b>	<b>21.662,22</b>		<b>977,74</b>	<b>0,00</b>

## Jahresrechnung Verwaltungshaushalt 2010 (in EUR)

Kassenreste	Abgänge auf Kassenreste	HH-Reste	Abgänge auf HH-Reste	HH-Reste Übernahme	Anordnungssoll	Ist	Neue Kassenreste	HH-Ansatz + Nachträge	mehr+ weniger-	
Globalber. Vorjahr			Anordnungen auf HH-Reste	Neue HH-Reste	Globalber. lfd. Jahr	Rech.-Erg.		Soll-übertrag	üpl.-/apl.	
46023	Jugendclub "Am Wald" (freiwillig)									
Summe UA	Einnahme:									
	0,00	0,00	0,00	0,00	0,00	590,00	590,00	0,00	600,00	-10,00
	0,00			0,00	0,00	0,00	590,00		0,00	0,00
Summe UA	Ausgabe:									
	0,00	0,00	4.734,76	3.747,62	0,00	25.409,84	21.832,37	4.564,61	18.100,00	6.332,10
	0,00			987,14	0,00	0,00	21.662,22		977,74	0,00
Summe UA	Differenz:									
	0,00	0,00	-4.734,76	-3.747,62	0,00	-24.819,84	-21.242,37	-4.564,61	-17.500,00	-6.342,10
	0,00			-987,14	0,00	0,00	-21.072,22		-977,74	0,00

# Jahresrechnung Verwaltungshaushalt 2010 (in EUR)

Kassenreste	Abgänge auf Kassenreste	HH-Reste	Abgänge auf HH-Reste	HH-Reste Übernahme	Anordnungs-soll	Ist	Neue Kassenreste	HH-Ansatz +Nachträge	mehr+ weniger-
Globalber. Vorjahr			Anordnungen auf HH-Reste	Neue HH-Reste	Globalber. lfd. Jahr	Rech.-Erg.		Soll-übertrag	üpl./-apl.
<b>46026</b>	<b>Jugendclub Stino (freiwillig)</b>								
<b>46026.14002</b>	<b>Betriebskostenerstattung Volkssolidarität</b>								
									<b>Verf.-Ber.: 23</b>
0,00	0,00	0,00	0,00	0,00	1.938,34	1.938,34	0,00	3.000,00	-1.061,66
0,00			0,00	0,00	0,00	1.938,34		0,00	0,00
<b>46026.16800</b>	<b>Erstattungen von Geschäftsausgaben übriger Bereiche</b>								
									<b>Verf.-Ber.: 23</b>
0,00	0,00	0,00	0,00	0,00	99,19	99,19	0,00	0,00	99,19
0,00			0,00	0,00	0,00	99,19		0,00	0,00
<b>Zwischensumme</b>	<b>Einnahme:</b>								
<b>0,00</b>	<b>0,00</b>	<b>0,00</b>	<b>0,00</b>	<b>0,00</b>	<b>2.037,53</b>	<b>2.037,53</b>	<b>0,00</b>	<b>3.000,00</b>	<b>-962,47</b>
<b>0,00</b>			<b>0,00</b>	<b>0,00</b>	<b>0,00</b>	<b>2.037,53</b>		<b>0,00</b>	<b>0,00</b>
<b>46026.50001</b>	<b>Unterhaltung der Grundstücke und baulichen Anlagen</b>								
									<b>Haushaltsvermerk: 1</b>
0,00	0,00	0,00	0,00	0,00	430,00	430,00	0,00	1.000,00	-570,00
0,00			0,00	0,00	0,00	430,00		0,00	0,00
<b>46026.50100</b>	<b>Wartung und Revision</b>								
									<b>Haushaltsvermerk: 1</b>
0,00	0,00	0,00	0,00	0,00	76,18	76,18	0,00	300,00	-223,82
0,00			0,00	0,00	0,00	76,18		0,00	0,00
<b>46026.54100</b>	<b>Heizung</b>								
									<b>Haushaltsvermerk: 1</b>
0,00	0,00	0,00	0,00	0,00	1.883,21	1.883,21	0,00	1.500,00	383,21
0,00			0,00	0,00	0,00	1.883,21		0,00	0,00
<b>46026.54110</b>	<b>Beleuchtung</b>								
									<b>Haushaltsvermerk: 1</b>
0,00	0,00	0,00	0,00	0,00	1.061,70	1.061,70	0,00	300,00	761,70
0,00			0,00	0,00	0,00	1.061,70		0,00	0,00
<b>46026.54200</b>	<b>Wasser, Abwasser</b>								
									<b>Haushaltsvermerk: 1</b>
0,00	0,00	0,00	0,00	0,00	463,42	463,42	0,00	500,00	-36,58
0,00			0,00	0,00	0,00	463,42		0,00	0,00
<b>46026.54310</b>	<b>Müllabfuhr und sonstige Bewirtschaftungskosten</b>								
									<b>Haushaltsvermerk: 1</b>
0,00	0,00	0,00	0,00	0,00	803,30	734,09	69,21	700,00	103,30
0,00			0,00	0,00	0,00	803,30		0,00	0,00
<b>46026.54400</b>	<b>Gebäude- und Grundstücksversicherungen</b>								
									<b>Haushaltsvermerk: 1</b>
0,00	0,00	0,00	0,00	0,00	0,00	0,00	0,00	100,00	-100,00
0,00			0,00	0,00	0,00	0,00		0,00	0,00
<b>46026.65510</b>	<b>Energiepässe für Gebäude</b>								
									<b>Haushaltsvermerk: 1</b>
0,00	0,00	0,00	0,00	0,00	535,50	535,50	0,00	500,00	35,50
0,00			0,00	0,00	0,00	535,50		0,00	0,00

# Jahresrechnung Verwaltungshaushalt 2010 (in EUR)

Kassenreste	Abgänge auf Kassenreste	HH-Reste	Abgänge auf HH-Reste	HH-Reste Übernahme	Anordnungs-soll	Ist	Neue Kassenreste	HH-Ansatz +Nachträge	mehr+ weniger-	
Globalber. Vorjahr			Anordnungen auf HH-Reste	Neue HH-Reste	Globalber. lfd. Jahr	Rech.-Erg.		Soll-übertrag	üpl.-/apl.	
46026	Jugendclub Stino (freiwillig)									
Zwischensumme	Ausgabe:									
0,00	0,00	0,00	0,00	0,00	5.253,31	5.184,10	69,21	4.900,00	353,31	
0,00			0,00	0,00	0,00	5.253,31		0,00	0,00	
Summe UA	Einnahme:									
0,00	0,00	0,00	0,00	0,00	2.037,53	2.037,53	0,00	3.000,00	-962,47	
0,00			0,00	0,00	0,00	2.037,53		0,00	0,00	
Summe UA	Ausgabe:									
0,00	0,00	0,00	0,00	0,00	5.253,31	5.184,10	69,21	4.900,00	353,31	
0,00			0,00	0,00	0,00	5.253,31		0,00	0,00	
Summe UA	Differenz:									
0,00	0,00	0,00	0,00	0,00	-3.215,78	-3.146,57	-69,21	-1.900,00	-1.315,78	
0,00			0,00	0,00	0,00	-3.215,78		0,00	0,00	

# Jahresrechnung Verwaltungshaushalt 2010 (in EUR)

Kassenreste	Abgänge auf Kassenreste	HH-Reste	Abgänge auf HH-Reste	HH-Reste Übernahme	Anordnungs-soll	Ist	Neue Kassenreste	HH-Ansatz +Nachträge	mehr+ weniger-
Globalber. Vorjahr			Anordnungen auf HH-Reste	Neue HH-Reste	Globalber. lfd. Jahr	Rech.-Erg.		Soll-übertrag	üpl./apl.
<b>46030</b>	<b>Juki-Treff (freiwillig)</b>								
<b>46030.11000</b>	<b>Benutzungsentgelte</b>								
									<b>Verf.-Ber.: 40</b>
0,00	0,00	0,00	0,00	0,00	245,39	245,39	0,00	300,00	-54,61
0,00			0,00	0,00	0,00	245,39		0,00	0,00
<b>46030.14000</b>	<b>Mieten und Pachten</b>								
									<b>Verf.-Ber.: 23</b>
0,00	0,00	0,00	0,00	0,00	259,00	259,00	0,00	100,00	159,00
0,00			0,00	0,00	0,00	259,00		0,00	0,00
<b>46030.14002</b>	<b>Betriebskosten Geschichtswissenschaftliches Institut</b>								
									<b>Verf.-Ber.: 23</b>
0,00	0,00	0,00	0,00	0,00	2.612,12	2.412,12	200,00	700,00	1.912,12
0,00			0,00	0,00	0,00	2.612,12		0,00	0,00
<b>Zwischensumme</b>	<b>Einnahme:</b>								
<b>0,00</b>	<b>0,00</b>	<b>0,00</b>	<b>0,00</b>	<b>0,00</b>	<b>3.116,51</b>	<b>2.916,51</b>	<b>200,00</b>	<b>1.100,00</b>	<b>2.016,51</b>
<b>0,00</b>			<b>0,00</b>	<b>0,00</b>	<b>0,00</b>	<b>3.116,51</b>		<b>0,00</b>	<b>0,00</b>
<b>46030.41400</b>	<b>Dienstbezüge für Angestellte</b>								
									<b>Haushaltsvermerk: SN 1</b>
0,00	0,00	0,00	0,00	0,00	26.531,44	26.531,44	0,00	75.800,00	-49.268,56
0,00			0,00	0,00	0,00	26.531,44		0,00	0,00
<b>46030.43400</b>	<b>Beiträge zu Versorgungskassen für Angestellte</b>								
									<b>Haushaltsvermerk: SN 1</b>
0,00	0,00	0,00	0,00	0,00	974,60	974,60	0,00	3.900,00	-2.925,40
0,00			0,00	0,00	0,00	974,60		0,00	0,00
<b>46030.44400</b>	<b>Beiträge zur gesetzlichen Sozialversicherung für Angestellte</b>								
									<b>Haushaltsvermerk: SN 1</b>
0,00	0,00	0,00	0,00	0,00	6.027,15	6.027,15	0,00	15.300,00	-9.272,85
0,00			0,00	0,00	0,00	6.027,15		0,00	0,00
<b>46030.50001</b>	<b>Unterhaltung der Grundstücke und baulichen Anlagen</b>								
									<b>Haushaltsvermerk: 1</b>
0,00	0,00	0,00	0,00	0,00	22,07	0,00	22,07	900,00	-877,93
0,00			0,00	0,00	0,00	22,07		0,00	0,00
<b>46030.50103</b>	<b>Wartung und Revisionen</b>								
									<b>Haushaltsvermerk: 1</b>
0,00	0,00	0,00	0,00	0,00	203,83	203,83	0,00	100,00	103,83
0,00			0,00	0,00	0,00	203,83		0,00	0,00
<b>46030.52000</b>	<b>Geräte, Ausstattungen und Ausrüstungsgegenstände bis 150,00 €Netto für JUKI-Treff</b>								
									<b>Haushaltsvermerk: 1</b>
0,00	0,00	59,27	0,00	0,00	84,92	144,19	0,00	400,00	-315,08
0,00			59,27	0,00	0,00	84,92		0,00	0,00
<b>46030.52003</b>	<b>Geräte, Ausstattungen und Ausrüstungsgegenstände bis 150,00 €Netto für zentrale Beschaffung und Lagerhaltung</b>								
									<b>Haushaltsvermerk: 1</b>
0,00	0,00	0,00	0,00	0,00	76,91	76,91	0,00	200,00	-123,09
0,00			0,00	0,00	0,00	76,91		0,00	0,00

# Jahresrechnung Verwaltungshaushalt 2010 (in EUR)

Kassenreste	Abgänge auf Kassenreste	HH-Reste	Abgänge auf HH-Reste	HH-Reste Übernahme	Anordnungs-soll	Ist	Neue Kassenreste	HH-Ansatz +Nachträge	mehr+weniger-
Globalber. Vorjahr			Anordnungen auf HH-Reste	Neue HH-Reste	Globalber. lfd. Jahr	Rech.-Erg.		Soll-übertrag	üpl./apl.
<b>46030</b>	<b>Juki-Treff (freiwillig)</b>								
<b>46030.52005</b>	<b>Geräte, Ausstattungs- und Ausrüstungsgegenstände ab 150,01 € bis 410,00 €</b>								
	<b>Netto</b>						<b>Haushaltsvermerk: 1</b>	<b>Verf.-Ber.: 40</b>	
0,00	0,00	1.600,00	41,20	0,00	0,00	1.558,80	0,00	800,00	800,00
0,00			1.558,80	0,00	0,00	-41,20		-1.600,00	0,00
<b>46030.53000</b>	<b>Mieten und Pachten für kaufmännisches Gebäudemanagement</b>								
0,00	0,00	0,00	0,00	0,00	16.657,99	16.657,99	0,00	16.000,00	657,99
0,00			0,00	0,00	0,00	16.657,99		0,00	0,00
<b>46030.53010</b>	<b>Mieten, Pachten, Leihgebühren für sonstige interne Serviceleistungen</b>								
0,00	0,00	0,00	0,00	0,00	458,15	458,15	0,00	200,00	258,15
0,00			0,00	0,00	0,00	458,15		0,00	0,00
<b>46030.54310</b>	<b>Müllabfuhr und sonstige Bewirtschaftungskosten für infrastrukturelles Gebäudemanagement</b>								
0,00	0,00	0,00	0,00	0,00	4.975,43	4.840,82	134,61	4.600,00	375,43
0,00			0,00	0,00	0,00	4.975,43		0,00	0,00
<b>46030.54312</b>	<b>Sonstige Bewirtschaftungskosten für zentrale Beschaffung und Lagerhaltung</b>								
0,00	0,00	0,00	0,00	0,00	141,00	141,00	0,00	200,00	-59,00
0,00			0,00	0,00	0,00	141,00		0,00	0,00
<b>46030.54400</b>	<b>Gebäude- und Grundstücksversicherungen</b>								
0,00	0,00	400,00	400,00	0,00	0,00	0,00	0,00	200,00	-200,00
0,00			0,00	0,00	0,00	-400,00		0,00	0,00
<b>46030.63020</b>	<b>Sonstige Sachkosten</b>								
0,00	0,00	0,00	0,00	0,00	0,00	0,00	0,00	200,00	-200,00
0,00			0,00	0,00	0,00	0,00		0,00	0,00
<b>46030.63410</b>	<b>Fachbezogene Geschäftsausgaben</b>								
0,00	0,00	1.000,00	109,65	0,00	0,00	890,35	0,00	1.500,00	-500,00
0,00			890,35	0,00	0,00	-109,65		-1.000,00	0,00
<b>46030.65200</b>	<b>Post- und Fernmeldegebühren</b>								
0,00	0,00	494,17	0,00	0,00	635,76	1.117,04	12,89	1.000,00	-364,24
0,00			494,17	0,00	0,00	635,76		0,00	0,00
<b>Zwischensumme</b>	<b>Ausgabe:</b>								
<b>0,00</b>	<b>0,00</b>	<b>3.553,44</b>	<b>550,85</b>	<b>0,00</b>	<b>56.789,25</b>	<b>59.622,27</b>	<b>169,57</b>	<b>121.300,00</b>	<b>-61.910,75</b>
<b>0,00</b>			<b>3.002,59</b>	<b>0,00</b>	<b>0,00</b>	<b>56.238,40</b>		<b>-2.600,00</b>	<b>0,00</b>



# Jahresrechnung Verwaltungshaushalt 2010 (in EUR)

Kassenreste	Abgänge auf Kassenreste	HH-Reste	Abgänge auf HH-Reste	HH-Reste Übernahme	Anordnungssoll	Ist	Neue Kassenreste	HH-Ansatz + Nachträge	mehr+ weniger-	
Globalber. Vorjahr			Anordnungen auf HH-Reste	Neue HH-Reste	Globalber. lfd. Jahr	Rech.-Erg.		Soll-übertrag	üpl.-/apl.	
46030	Juki-Treff (freiwillig)									
Summe UA	Einnahme:									
	0,00	0,00	0,00	0,00	0,00	3.116,51	2.916,51	200,00	1.100,00	2.016,51
	0,00			0,00	0,00	0,00	3.116,51		0,00	0,00
Summe UA	Ausgabe:									
	0,00	0,00	3.553,44	550,85	0,00	56.789,25	59.622,27	169,57	121.300,00	-61.910,75
	0,00			3.002,59	0,00	0,00	56.238,40		-2.600,00	0,00
Summe UA	Differenz:									
	0,00	0,00	-3.553,44	-550,85	0,00	-53.672,74	-56.705,76	30,43	-120.200,00	63.927,26
	0,00			-3.002,59	0,00	0,00	-53.121,89		2.600,00	0,00

# Jahresrechnung Verwaltungshaushalt 2010 (in EUR)

Kassenreste	Abgänge auf Kassenreste	HH-Reste	Abgänge auf HH-Reste	HH-Reste Übernahme	Anordnungssoll	Ist	Neue Kassenreste	HH-Ansatz + Nachträge	mehr+ weniger-
Globalber. Vorjahr			Anordnungen auf HH-Reste	Neue HH-Reste	Globalber. lfd. Jahr	Rech.-Erg.		Soll-übertrag	üpl.-/apl.
<b>46032</b>	<b>Eltern-Kind-Zentrum</b>								
<b>46032.52000</b>	<b>Geräte, Ausstattungs- und Ausrüstungsgegenstände bis 150,00 € Netto</b>								
							Haushaltsvermerk: 1	Verf.-Ber.: 40	
0,00	0,00	0,00	0,00	0,00	203,67	203,67	0,00	200,00	3,67
0,00			0,00	0,00	0,00	203,67		0,00	0,00
<b>46032.52005</b>	<b>Geräte, Ausstattungs- und Ausrüstungsgegenstände ab 150,01 € bis 410,00 € Netto</b>								
							Haushaltsvermerk: 1	Verf.-Ber.: 40	
0,00	0,00	0,00	0,00	0,00	946,58	946,58	0,00	300,00	646,58
0,00			0,00	0,00	0,00	946,58		0,00	0,00
<b>46032.57400</b>	<b>Bastel- und Spielmaterial</b>								
							Haushaltsvermerk: 1	Verf.-Ber.: 40	
0,00	0,00	908,25	0,00	0,00	817,28	1.725,53	0,00	1.500,00	-682,72
0,00			908,25	0,00	0,00	817,28		0,00	0,00
<b>Zwischensumme</b>	<b>Ausgabe:</b>								
0,00	0,00	908,25	0,00	0,00	1.967,53	2.875,78	0,00	2.000,00	-32,47
0,00			908,25	0,00	0,00	1.967,53		0,00	0,00
<b>Summe UA</b>	<b>Einnahme:</b>								
0,00	0,00	0,00	0,00	0,00	0,00	0,00	0,00	0,00	0,00
0,00			0,00	0,00	0,00	0,00		0,00	0,00
<b>Summe UA</b>	<b>Ausgabe:</b>								
0,00	0,00	908,25	0,00	0,00	1.967,53	2.875,78	0,00	2.000,00	-32,47
0,00			908,25	0,00	0,00	1.967,53		0,00	0,00
<b>Summe UA</b>	<b>Differenz:</b>								
0,00	0,00	-908,25	0,00	0,00	-1.967,53	-2.875,78	0,00	-2.000,00	32,47
0,00			-908,25	0,00	0,00	-1.967,53		0,00	0,00

# Jahresrechnung Verwaltungshaushalt 2010 (in EUR)

Kassenreste	Abgänge auf Kassenreste	HH-Reste	Abgänge auf HH-Reste	HH-Reste Übernahme	Anordnungs-soll	Ist	Neue Kassenreste	HH-Ansatz +Nachträge	mehr+weniger-	
Globalber. Vorjahr			Anordnungen auf HH-Reste	Neue HH-Reste	Globalber. lfd. Jahr	Rech.-Erg.		Soll-übertrag	üpl.-/apl.	
<b>46050</b>	<b>Öffentliche Kinderspielplätze (freiwillig)</b>									
<b>46050.51000</b>	<b>Unterhaltung der Spielplätze</b>									
	0,00	0,00	0,00	0,00	0,00	12.158,04	12.158,04	0,00	13.100,00	-941,96
	0,00		0,00	0,00	0,00	0,00	12.158,04	0,00	0,00	0,00
<b>46050.52000</b>	<b>Geräte, Ausstattungen und Ausrüstungsgegenstände bis 150,00 € Netto für Kinderspiel- und Bolzplätze</b>									
	0,00	0,00	0,00	0,00	0,00	215,70	215,70	0,00	4.500,00	-4.284,30
	0,00		0,00	0,00	0,00	0,00	215,70	0,00	0,00	0,00
<b>46050.52005</b>	<b>Geräte, Ausstattungen und Ausrüstungsgegenstände ab 150,01 € bis 410,00 € Netto für Serviceleistungen</b>									
	0,00	0,00	0,00	0,00	0,00	922,93	922,93	0,00	300,00	622,93
	0,00		0,00	0,00	0,00	0,00	922,93	0,00	0,00	0,00
<b>46050.52006</b>	<b>Geräte, Ausstattungs- und Ausrüstungsgegenstände ab 150,01 € bis 410,00 € Netto für Kinderspiel- und Bolzplätze</b>									
	0,00	0,00	0,00	0,00	0,00	440,72	141,91	298,81	1.200,00	-759,28
	0,00		0,00	0,00	0,00	0,00	440,72	0,00	0,00	0,00
<b>46050.53010</b>	<b>Leasinggebühren</b>									
	0,00	0,00	0,00	0,00	0,00	3.541,55	3.541,55	0,00	3.600,00	-58,45
	0,00		0,00	0,00	0,00	0,00	3.541,55	0,00	0,00	0,00
<b>46050.53021</b>	<b>Anmietung von Fahrzeugen, Geräten und Maschinen für Kinder- und Bolzplätze</b>									
	0,00	0,00	0,00	0,00	0,00	0,00	0,00	0,00	100,00	-100,00
	0,00		0,00	0,00	0,00	0,00	0,00	0,00	0,00	0,00
<b>46050.54110</b>	<b>Beleuchtung Spielplatz Michaelisstraße</b>									
	0,00	0,00	0,00	0,00	0,00	0,00	0,00	0,00	500,00	-500,00
	0,00		0,00	0,00	0,00	0,00	0,00	0,00	0,00	0,00
<b>46050.54312</b>	<b>Kippgebühren für Kinderspiel- und Bolzplätze</b>									
	0,00	0,00	0,00	0,00	0,00	400,49	400,49	0,00	800,00	-399,51
	0,00		0,00	0,00	0,00	0,00	400,49	0,00	0,00	0,00
<b>46050.55001</b>	<b>Unterhaltung und Betrieb der städtischen Fahrzeuge für Kinderspiel- und Bolzplätze</b>									
	0,00	0,00	5.000,00	0,00	0,00	4.099,33	9.099,33	0,00	10.300,00	-6.200,67
	0,00		5.000,00	0,00	0,00	0,00	4.099,33	0,00	0,00	0,00
<b>46050.55011</b>	<b>Unterhaltung der Maschinen und technischen Anlagen für Kinderspiel- und Bolzplätze</b>									
	0,00	0,00	0,00	0,00	0,00	324,90	324,90	0,00	1.300,00	-975,10
	0,00		0,00	0,00	0,00	0,00	324,90	0,00	0,00	0,00

# Jahresrechnung Verwaltungshaushalt 2010 (in EUR)

Kassenreste	Abgänge auf Kassenreste	HH-Reste	Abgänge auf HH-Reste	HH-Reste Übernahme	Anordnungs-soll	Ist	Neue Kassenreste	HH-Ansatz +Nachträge	mehr+ weniger-
Globalber. Vorjahr			Anordnungen auf HH-Reste	Neue HH-Reste	Globalber. lfd. Jahr	Rech.-Erg.		Soll-übertrag	üpl./apl.
<b>46050</b>	<b>Öffentliche Kinderspielplätze (freiwillig)</b>								
<b>46050.55201</b>	<b>Kraftfahrzeugsteuer für Kinderspiel- und Bolzplätze</b>								
							Haushaltsvermerk: 1	Verf.-Ber.: 67	
0,00	0,00	0,00	0,00	0,00	767,81	767,81	0,00	800,00	-32,19
0,00			0,00	0,00	0,00	767,81		0,00	0,00
<b>46050.56001</b>	<b>Dienst- und Schutzbekleidung für Kinderspiel- und Bolzplätze</b>								
							Haushaltsvermerk: 1	Verf.-Ber.: 67	
0,00	0,00	0,00	0,00	0,00	568,09	568,09	0,00	400,00	168,09
0,00			0,00	0,00	0,00	568,09		0,00	0,00
<b>46050.56200</b>	<b>Aus- und Fortbildung</b>								
							Haushaltsvermerk: 1	Verf.-Ber.: 67	
0,00	0,00	0,00	0,00	0,00	238,00	238,00	0,00	500,00	-262,00
0,00			0,00	0,00	0,00	238,00		0,00	0,00
<b>46050.65400</b>	<b>Dienstreisen</b>								
							Haushaltsvermerk: 1	Verf.-Ber.: 67	
0,00	0,00	0,00	0,00	0,00	0,00	0,00	0,00	400,00	-400,00
0,00			0,00	0,00	0,00	0,00		0,00	0,00
<b>Zwischensumme</b>	<b>Ausgabe:</b>								
0,00	0,00	5.000,00	0,00	0,00	23.677,56	28.378,75	298,81	37.800,00	-14.122,44
0,00			5.000,00	0,00	0,00	23.677,56		0,00	0,00
<b>Summe UA</b>	<b>Einnahme:</b>								
0,00	0,00	0,00	0,00	0,00	0,00	0,00	0,00	0,00	0,00
0,00			0,00	0,00	0,00	0,00		0,00	0,00
<b>Summe UA</b>	<b>Ausgabe:</b>								
0,00	0,00	5.000,00	0,00	0,00	23.677,56	28.378,75	298,81	37.800,00	-14.122,44
0,00			5.000,00	0,00	0,00	23.677,56		0,00	0,00
<b>Summe UA</b>	<b>Differenz:</b>								
0,00	0,00	-5.000,00	0,00	0,00	-23.677,56	-28.378,75	-298,81	-37.800,00	14.122,44
0,00			-5.000,00	0,00	0,00	-23.677,56		0,00	0,00

# Jahresrechnung Verwaltungshaushalt 2010 (in EUR)

Kassenreste	Abgänge auf Kassenreste	HH-Reste	Abgänge auf HH-Reste	HH-Reste Übernahme	Anordnungs-soll	Ist	Neue Kassenreste	HH-Ansatz +Nachträge	mehr+weniger-
Globalber. Vorjahr			Anordnungen auf HH-Reste	Neue HH-Reste	Globalber. lfd. Jahr	Rech.-Erg.		Soll-übertrag	üpl.-/apl.
<b>46060</b>	<b>Eberswalder Zentrum für demokratische Kultur, Jugendarbeit und Schule e. V. (freiwillig)</b>								
<b>46060.17200</b>	<b>Zuweisungen vom Kreis</b>								
							<b>Haushaltsvermerk: 3</b>	<b>Verf.-Ber.: 02</b>	
0,00	0,00	0,00	0,00	0,00	10.000,00	10.000,00	0,00	10.000,00	0,00
0,00			0,00	0,00	0,00	10.000,00		0,00	0,00
<b>Zwischensumme</b>	<b>Einnahme:</b>								
0,00	0,00	0,00	0,00	0,00	10.000,00	10.000,00	0,00	10.000,00	0,00
0,00			0,00	0,00	0,00	10.000,00		0,00	0,00
<b>46060.71800</b>	<b>Personalkostenzuschuss an das Eberswalder Zentrum für demokratische Kultur, Jugendarbeit und Soziales</b>								
							<b>Haushaltsvermerk: 1</b>	<b>Verf.-Ber.: 02</b>	
0,00	0,00	123,23	0,00	0,00	19.876,77	20.000,00	0,00	20.000,00	-123,23
0,00			123,23	0,00	0,00	19.876,77		0,00	0,00
<b>46060.71801</b>	<b>Sachkostenzuschuss</b>								
							<b>Haushaltsvermerk: 1</b>	<b>Verf.-Ber.: 02</b>	
0,00	0,00	0,00	0,00	0,00	0,00	0,00	0,00	300,00	-300,00
0,00			0,00	0,00	0,00	0,00		0,00	0,00
<b>Zwischensumme</b>	<b>Ausgabe:</b>								
0,00	0,00	123,23	0,00	0,00	19.876,77	20.000,00	0,00	20.300,00	-423,23
0,00			123,23	0,00	0,00	19.876,77		0,00	0,00
<b>Summe UA</b>	<b>Einnahme:</b>								
0,00	0,00	0,00	0,00	0,00	10.000,00	10.000,00	0,00	10.000,00	0,00
0,00			0,00	0,00	0,00	10.000,00		0,00	0,00
<b>Summe UA</b>	<b>Ausgabe:</b>								
0,00	0,00	123,23	0,00	0,00	19.876,77	20.000,00	0,00	20.300,00	-423,23
0,00			123,23	0,00	0,00	19.876,77		0,00	0,00
<b>Summe UA</b>	<b>Differenz:</b>								
0,00	0,00	-123,23	0,00	0,00	-9.876,77	-10.000,00	0,00	-10.300,00	423,23
0,00			-123,23	0,00	0,00	-9.876,77		0,00	0,00

# Jahresrechnung Verwaltungshaushalt 2010 (in EUR)

Kassenreste	Abgänge auf Kassenreste	HH-Reste	Abgänge auf HH-Reste	HH-Reste Übernahme	Anordnungs-soll	Ist	Neue Kassenreste	HH-Ansatz +Nachträge	mehr+ weniger-
Globalber. Vorjahr			Anordnungen auf HH-Reste	Neue HH-Reste	Globalber. lfd. Jahr	Rech.-Erg.		Soll-übertrag	üpl./apl.
<b>46200</b>	<b>Förderung Ehrenamt</b>								
<b>46200.61000</b>	<b>Veranstaltungen Ehrenamt</b>								
							Haushaltsvermerk: 1	Verf.-Ber.: 02	
0,00	0,00	0,00	0,00	0,00	2.399,94	2.399,94	0,00	2.500,00	-100,06
0,00			0,00	0,00	0,00	2.399,94		0,00	0,00
<b>46200.71800</b>	<b>Zuschuss Ehrenamtsagentur</b>								
							Haushaltsvermerk: 1	Verf.-Ber.: 02	
0,00	0,00	0,00	0,00	0,00	7.654,28	7.654,28	0,00	7.700,00	-45,72
0,00			0,00	0,00	0,00	7.654,28		0,00	0,00
<b>Zwischensumme</b>	<b>Ausgabe:</b>								
0,00	0,00	0,00	0,00	0,00	10.054,22	10.054,22	0,00	10.200,00	-145,78
0,00			0,00	0,00	0,00	10.054,22		0,00	0,00
<b>Summe UA</b>	<b>Einnahme:</b>								
0,00	0,00	0,00	0,00	0,00	0,00	0,00	0,00	0,00	0,00
0,00			0,00	0,00	0,00	0,00		0,00	0,00
<b>Summe UA</b>	<b>Ausgabe:</b>								
0,00	0,00	0,00	0,00	0,00	10.054,22	10.054,22	0,00	10.200,00	-145,78
0,00			0,00	0,00	0,00	10.054,22		0,00	0,00
<b>Summe UA</b>	<b>Differenz:</b>								
0,00	0,00	0,00	0,00	0,00	-10.054,22	-10.054,22	0,00	-10.200,00	145,78
0,00			0,00	0,00	0,00	-10.054,22		0,00	0,00

# Jahresrechnung Verwaltungshaushalt 2010 (in EUR)

Kassenreste	Abgänge auf Kassenreste	HH-Reste	Abgänge auf HH-Reste	HH-Reste Übernahme	Anordnungs-soll	Ist	Neue Kassenreste	HH-Ansatz +Nachträge	mehr+weniger-
Globalber. Vorjahr			Anordnungen auf HH-Reste	Neue HH-Reste	Globalber. lfd. Jahr	Rech.-Erg.		Soll-übertrag	üpl./apl.
<b>46401</b>	<b>Kita "Sputnik", Georg-Herwegh-Straße 15 (pflicht)</b>								
<b>46401.11000</b>	<b>Verpflegungsgebühren</b>								
							<b>Haushaltsvermerk: 3</b>	<b>Verf.-Ber.: 40</b>	
1.194,95	0,00	0,00	0,00	0,00	35.519,40	32.464,02	4.250,33	34.000,00	1.519,40
0,00			0,00	0,00	0,00	35.519,40		0,00	0,00
<b>46401.11300</b>	<b>Unkostenbeitrag der Eltern für Kinderbetreuung für Kita "Sputnik"</b>								
658,25	0,00	0,00	0,00	0,00	84.051,07	85.601,73	-892,41	72.700,00	11.351,07
0,00			0,00	0,00	0,00	84.051,07		0,00	0,00
<b>46401.13001</b>	<b>Erlöse aus Ferienbetreuung</b>								
							<b>Haushaltsvermerk: 3</b>	<b>Verf.-Ber.: 40</b>	
0,00	0,00	0,00	0,00	0,00	581,60	581,60	0,00	0,00	581,60
0,00			0,00	0,00	0,00	581,60		0,00	0,00
<b>46401.15700</b>	<b>Vermischte Einnahmen</b>								
0,00	0,00	0,00	0,00	0,00	51,60	51,60	0,00	100,00	-48,40
0,00			0,00	0,00	0,00	51,60		0,00	0,00
<b>46401.16800</b>	<b>Ersatz von Geschäftsausgaben (übrige Bereiche)</b>								
0,00	0,00	0,00	0,00	0,00	0,00	0,00	0,00	100,00	-100,00
0,00			0,00	0,00	0,00	0,00		0,00	0,00
<b>46401.17200</b>	<b>Zuweisungen vom Kreis</b>								
0,00	0,00	0,00	0,00	0,00	262.200,91	262.200,91	0,00	248.600,00	13.600,91
0,00			0,00	0,00	0,00	262.200,91		0,00	0,00
<b>46401.17215</b>	<b>Zuweisung vom Kreis - Personalkosten im Rahmen der Sprachförderung</b>								
0,00	0,00	0,00	0,00	0,00	704,00	704,00	0,00	0,00	704,00
0,00			0,00	0,00	0,00	704,00		0,00	0,00
<b>46401.26000</b>	<b>Verwarnungs- und Bußgelder, Zwangsgelder</b>								
0,00	0,00	0,00	0,00	0,00	70,00	70,00	0,00	0,00	70,00
0,00			0,00	0,00	0,00	70,00		0,00	0,00
<b>Zwischensumme</b>	<b>Einnahme:</b>								
1.853,20	0,00	0,00	0,00	0,00	383.178,58	381.673,86	3.357,92	355.500,00	27.678,58
0,00			0,00	0,00	0,00	383.178,58		0,00	0,00
<b>46401.41400</b>	<b>Dienstbezüge für Angestellte</b>								
							<b>Haushaltsvermerk: SN 1</b>	<b>Verf.-Ber.: 10</b>	
0,00	0,00	60.700,00	0,00	0,00	20.552,55	81.252,55	0,00	192.900,00	-172.347,45
0,00			60.700,00	0,00	0,00	20.552,55		0,00	0,00
<b>46401.43400</b>	<b>Beiträge zu Versorgungskassen für Angestellte</b>								
							<b>Haushaltsvermerk: SN 1</b>	<b>Verf.-Ber.: 10</b>	
0,00	0,00	0,00	0,00	0,00	2.707,82	2.707,82	0,00	13.000,00	-10.292,18
0,00			0,00	0,00	0,00	2.707,82		0,00	0,00

# Jahresrechnung Verwaltungshaushalt 2010 (in EUR)

Kassenreste	Abgänge auf Kassenreste	HH-Reste	Abgänge auf HH-Reste	HH-Reste Übernahme	Anordnungs-soll	Ist	Neue Kassenreste	HH-Ansatz +Nachträge	mehr+weniger-	
Globalber. Vorjahr			Anordnungen auf HH-Reste	Neue HH-Reste	Globalber. lfd. Jahr	Rech.-Erg.		Soll-übertrag	üpl.-/apl.	
<b>46401</b>	<b>Kita "Sputnik", Georg-Herwegh-Straße 15 (pflicht)</b>									
<b>46401.44400</b>	<b>Beiträge zur gesetzlichen Sozialversicherung für Angestellte</b>									
	0,00	0,00	10.800,00	0,00	0,00	6.259,03	17.059,03	0,00	40.200,00	-33.940,97
	0,00			10.800,00	0,00	0,00	6.259,03		0,00	0,00
<b>46401.50001</b>	<b>Unterhaltung der Grundstücke und baulichen Anlagen</b>									
	0,00	0,00	0,00	0,00	0,00	1.358,83	1.344,00	14,83	500,00	858,83
	0,00			0,00	0,00	0,00	1.358,83		0,00	0,00
<b>46401.50003</b>	<b>Instandsetzungsarbeiten - Verwendung der investiven Schlüsselzuweisungen</b>									
	0,00	0,00	0,00	0,00	0,00	0,00	0,00	0,00	100,00	-100,00
	0,00			0,00	0,00	0,00	0,00		0,00	0,00
<b>46401.50004</b>	<b>Sanierung der Sanitäranlagen für den Krippen- und Kindergartenbereich - Verwendung der investiven Schlüsselzuweisungen (Konjunkturpaket II)</b>									
	0,00	0,00	1.864,95	1.864,95	0,00	0,00	0,00	0,00	0,00	0,00
	0,00			0,00	0,00	0,00	-1.864,95		0,00	0,00
<b>46401.50103</b>	<b>Wartung und Revisionen</b>									
	0,00	0,00	0,00	0,00	0,00	101,75	101,75	0,00	300,00	-198,25
	0,00			0,00	0,00	0,00	101,75		0,00	0,00
<b>46401.52000</b>	<b>Geräte, Ausstattungen und Ausrüstungsgegenstände bis 150,00 € Netto für Kita "Sputnik"</b>									
	0,00	0,00	0,00	0,00	0,00	2.922,88	2.922,88	0,00	900,00	1.022,88
	0,00			0,00	0,00	0,00	2.922,88		1.000,00	0,00
<b>46401.52005</b>	<b>Geräte, Ausstattungs- und Ausrüstungsgegenstände ab 150,01 € bis 410,00 € Netto</b>									
	0,00	0,00	1.000,00	0,00	0,00	1.483,80	2.483,80	0,00	1.200,00	283,80
	0,00			1.000,00	0,00	0,00	1.483,80		0,00	0,00
<b>46401.52011</b>	<b>Wartung Laptop</b>									
	0,00	0,00	0,00	0,00	0,00	305,18	282,37	22,81	500,00	-194,82
	0,00			0,00	0,00	0,00	305,18		0,00	0,00
<b>46401.54100</b>	<b>Heizung</b>									
	0,00	0,00	0,00	0,00	0,00	5.981,26	5.981,26	0,00	4.000,00	1.981,26
	0,00			0,00	0,00	0,00	5.981,26		0,00	0,00
<b>46401.54110</b>	<b>Beleuchtung</b>									
	0,00	0,00	0,00	0,00	0,00	1.344,32	1.344,32	0,00	1.300,00	44,32
	0,00			0,00	0,00	0,00	1.344,32		0,00	0,00
<b>46401.54200</b>	<b>Wasser, Abwasser</b>									
	0,00	0,00	0,00	0,00	0,00	2.701,14	2.282,52	418,62	2.000,00	701,14
	0,00			0,00	0,00	0,00	2.701,14		0,00	0,00



# Jahresrechnung Verwaltungshaushalt 2010 (in EUR)

Kassenreste	Abgänge auf Kassenreste	HH-Reste	Abgänge auf HH-Reste	HH-Reste Übernahme	Anordnungs-soll	Ist	Neue Kassenreste	HH-Ansatz +Nachträge	mehr+weniger-
Globalber. Vorjahr			Anordnungen auf HH-Reste	Neue HH-Reste	Globalber. lfd. Jahr	Rech.-Erg.		Soll-übertrag	üpl.-/apl.
<b>46401</b>	<b>Kita "Sputnik", Georg-Herwegh-Straße 15 (pflicht)</b>								
<b>46401.54310</b>	<b>Müllabfuhr und sonstige Bewirtschaftungskosten für infrastrukturelles Gebäudemanagement</b>								
0,00	0,00	0,00	0,00	0,00	8.413,72	7.663,89	749,83	8.400,00	13,72
0,00			0,00	0,00	0,00	8.413,72		0,00	0,00
<b>46401.54311</b>	<b>Müllabfuhr und sonstige Bewirtschaftungskosten für technisches Gebäudemanagement</b>								
0,00	0,00	0,00	0,00	0,00	52,22	52,22	0,00	100,00	-47,78
0,00			0,00	0,00	0,00	52,22		0,00	0,00
<b>46401.54312</b>	<b>Sonstige Bewirtschaftungskosten Zentrale Beschaffung und Lagerhaltung</b>								
0,00	0,00	0,00	0,00	0,00	341,84	341,84	0,00	400,00	-58,16
0,00			0,00	0,00	0,00	341,84		0,00	0,00
<b>46401.54314</b>	<b>Sonstige Bewirtschaftungskosten (Sperrmüllcontainer für alle KITA`s)</b>								
0,00	0,00	383,00	383,00	0,00	0,00	0,00	0,00	400,00	-400,00
0,00			0,00	0,00	0,00	-383,00		0,00	0,00
<b>46401.54320</b>	<b>Bewirtschaftung der Grundstücke, Hausgebühren</b>								
0,00	0,00	0,00	0,00	0,00	200,97	200,97	0,00	700,00	-499,03
0,00			0,00	0,00	0,00	200,97		0,00	0,00
<b>46401.54400</b>	<b>Gebäude- und Grundstücksversicherungen</b>								
0,00	0,00	0,00	0,00	0,00	188,55	188,55	0,00	200,00	-11,45
0,00			0,00	0,00	0,00	188,55		0,00	0,00
<b>46401.55000</b>	<b>anteilige Unterhaltung der Fahrzeuge</b>								
0,00	0,00	93,20	0,00	0,00	32,81	126,01	0,00	100,00	-67,19
0,00			93,20	0,00	0,00	32,81		0,00	0,00
<b>46401.55200</b>	<b>anteilige Kraftfahrzeugsteuer</b>								
0,00	0,00	6,29	6,29	0,00	0,00	0,00	0,00	100,00	-100,00
0,00			0,00	0,00	0,00	-6,29		0,00	0,00
<b>46401.56000</b>	<b>anteilige Dienst- und Schutzbekleidung für Kita "Sputnik"</b>								
0,00	0,00	100,00	100,00	0,00	0,00	0,00	0,00	0,00	0,00
0,00			0,00	0,00	0,00	-100,00		0,00	0,00
<b>46401.57000</b>	<b>Weitere Verwaltungs- und Betriebsausgaben</b>								
0,00	0,00	0,00	0,00	0,00	148,13	148,13	0,00	500,00	-351,87
0,00			0,00	0,00	0,00	148,13		0,00	0,00
<b>46401.57400</b>	<b>Bastel- und Spielmaterial</b>								
0,00	0,00	0,00	0,00	0,00	2.880,74	2.880,74	0,00	2.100,00	780,74
0,00			0,00	0,00	0,00	2.880,74		0,00	0,00

# Jahresrechnung Verwaltungshaushalt 2010 (in EUR)

Kassenreste	Abgänge auf Kassenreste	HH-Reste	Abgänge auf HH-Reste	HH-Reste Übernahme	Anordnungs-soll	Ist	Neue Kassenreste	HH-Ansatz +Nachträge	mehr+ weniger-	
Globalber. Vorjahr			Anordnungen auf HH-Reste	Neue HH-Reste	Globalber. lfd. Jahr	Rech.-Erg.		Soll-übertrag	üpl./apl.	
<b>46401</b>	<b>Kita "Sputnik", Georg-Herwegh-Straße 15 (pflicht)</b>									
<b>46401.60000</b>	<b>Verpflegungskosten für Kita "Sputnik"</b>									
	0,00	0,00	5.793,57	0,00	0,00	34.282,69	37.183,51	2.892,75	38.300,00	-4.017,31
	0,00			5.793,57	0,00	0,00	34.282,69		0,00	0,00
<b>46401.61000</b>	<b>Veranstaltungen</b>									
	0,00	0,00	179,43	0,00	0,00	1.317,69	1.497,12	0,00	1.100,00	217,69
	0,00			179,43	0,00	0,00	1.317,69		0,00	0,00
<b>46401.62000</b>	<b>Wäschereinigung</b>									
	0,00	0,00	0,00	0,00	0,00	195,21	195,21	0,00	600,00	-404,79
	0,00			0,00	0,00	0,00	195,21		0,00	0,00
<b>46401.63410</b>	<b>Fachbedarf Bücher, Zeitschriften</b>									
	0,00	0,00	0,00	0,00	0,00	335,60	335,60	0,00	400,00	-64,40
	0,00			0,00	0,00	0,00	335,60		0,00	0,00
<b>46401.63830</b>	<b>Beförderungsentgelte im öffentlichen Linienverkehr</b>									
	0,00	0,00	0,00	0,00	0,00	288,80	288,80	0,00	400,00	-111,20
	0,00			0,00	0,00	0,00	288,80		0,00	0,00
<b>46401.65200</b>	<b>Post- und Fernmeldegebühren</b>									
	0,00	0,00	0,00	0,00	0,00	819,67	783,63	36,04	1.000,00	-880,33
	0,00			0,00	0,00	0,00	819,67		700,00	0,00
<b>46401.65400</b>	<b>Dienstreisen</b>									
	0,00	0,00	9,98	9,98	0,00	0,00	0,00	0,00	0,00	0,00
	0,00			0,00	0,00	0,00	-9,98		0,00	0,00
<b>46401.66150</b>	<b>Spendenverwendung</b>									
	0,00	0,00	417,50	0,00	0,00	0,00	417,50	0,00	0,00	0,00
	0,00			417,50	0,00	0,00	0,00		0,00	0,00
<b>Zwischensumme</b>	<b>Ausgabe:</b>									
	<b>0,00</b>	<b>0,00</b>	<b>81.347,92</b>	<b>2.364,22</b>	<b>0,00</b>	<b>95.217,20</b>	<b>170.066,02</b>	<b>4.134,88</b>	<b>311.700,00</b>	<b>-218.182,80</b>
	<b>0,00</b>			<b>78.983,70</b>	<b>0,00</b>	<b>0,00</b>	<b>92.852,98</b>		<b>1.700,00</b>	<b>0,00</b>

# Jahresrechnung Verwaltungshaushalt 2010 (in EUR)

Kassenreste	Abgänge auf Kassenreste	HH-Reste	Abgänge auf HH-Reste	HH-Reste Übernahme	Anordnungs-soll	Ist	Neue Kassenreste	HH-Ansatz +Nachträge	mehr+ weniger-	
Globalber. Vorjahr			Anordnungen auf HH-Reste	Neue HH-Reste	Globalber. lfd. Jahr	Rech.-Erg.		Soll-übertrag	üpl.-/apl.	
46401	Kita "Sputnik", Georg-Herwegh-Straße 15 (pflicht)									
Summe UA	Einnahme:									
1.853,20	0,00	0,00	0,00	0,00	383.178,58	381.673,86	3.357,92	355.500,00	27.678,58	
0,00			0,00	0,00	0,00	383.178,58		0,00	0,00	
Summe UA	Ausgabe:									
0,00	0,00	81.347,92	2.364,22	0,00	95.217,20	170.066,02	4.134,88	311.700,00	-218.182,80	
0,00			78.983,70	0,00	0,00	92.852,98		1.700,00	0,00	
Summe UA	Differenz:									
1.853,20	0,00	-81.347,92	-2.364,22	0,00	287.961,38	211.607,84	-776,96	43.800,00	245.861,38	
0,00			-78.983,70	0,00	0,00	290.325,60		-1.700,00	0,00	

# Jahresrechnung Verwaltungshaushalt 2010 (in EUR)

Kassenreste	Abgänge auf Kassenreste	HH-Reste	Abgänge auf HH-Reste	HH-Reste Übernahme	Anordnungs-soll	Ist	Neue Kassenreste	HH-Ansatz +Nachträge	mehr+weniger-
Globalber. Vorjahr			Anordnungen auf HH-Reste	Neue HH-Reste	Globalber. lfd. Jahr	Rech.-Erg.		Soll-übertrag	üpl./-apl.
<b>46402</b>	<b>Kita "Spielhaus", Tornower Straße 62 (pflicht)</b>								
<b>46402.11000</b>	<b>Verpflegungsgebühren</b>								
							<b>Haushaltsvermerk: 3</b>	<b>Verf.-Ber.: 40</b>	
648,31	0,00	0,00	0,00	0,00	46.623,60	43.541,40	3.730,51	42.700,00	3.923,60
0,00			0,00	0,00	0,00	46.623,60		0,00	0,00
<b>46402.11300</b>	<b>Unkostenbeitrag der Eltern für Kinderbetreuung für Kita "Spielhaus"</b>								
197,50	0,00	0,00	0,00	0,00	143.185,83	143.924,39	-541,06	138.300,00	4.885,83
0,00			0,00	0,00	0,00	143.185,83		0,00	0,00
<b>46402.13001</b>	<b>Erlöse für Ferienbetreuung</b>								
							<b>Haushaltsvermerk: 3</b>	<b>Verf.-Ber.: 40</b>	
0,00	0,00	0,00	0,00	0,00	945,00	945,00	0,00	0,00	945,00
0,00			0,00	0,00	0,00	945,00		0,00	0,00
<b>46402.15700</b>	<b>Vermischte Einnahmen</b>								
0,00	0,00	0,00	0,00	0,00	0,00	0,00	0,00	100,00	-100,00
0,00			0,00	0,00	0,00	0,00		0,00	0,00
<b>46402.16800</b>	<b>Ersatz von Geschäftsausgaben (übrige Bereiche)</b>								
0,00	0,00	0,00	0,00	0,00	0,00	0,00	0,00	100,00	-100,00
0,00			0,00	0,00	0,00	0,00		0,00	0,00
<b>46402.17200</b>	<b>Zuweisungen vom Kreis</b>								
							<b>Haushaltsvermerk: 3</b>	<b>Verf.-Ber.: 40</b>	
0,00	0,00	0,00	0,00	0,00	330.410,37	330.410,37	0,00	341.700,00	-11.289,63
0,00			0,00	0,00	0,00	330.410,37		0,00	0,00
<b>46402.17215</b>	<b>Zuweisung vom Kreis- Personalkosten im Rahmen der Sprachförderung</b>								
0,00	0,00	0,00	0,00	0,00	792,00	792,00	0,00	0,00	792,00
0,00			0,00	0,00	0,00	792,00		0,00	0,00
<b>46402.26000</b>	<b>Verwarnungs- und Bußgelder, Zwangsgelder</b>								
0,00	0,00	0,00	0,00	0,00	275,00	275,00	0,00	0,00	275,00
0,00			0,00	0,00	0,00	275,00		0,00	0,00
<b>Zwischensumme</b>	<b>Einnahme:</b>								
<b>845,81</b>	<b>0,00</b>	<b>0,00</b>	<b>0,00</b>	<b>0,00</b>	<b>522.231,80</b>	<b>519.888,16</b>	<b>3.189,45</b>	<b>522.900,00</b>	<b>-668,20</b>
<b>0,00</b>			<b>0,00</b>	<b>0,00</b>	<b>0,00</b>	<b>522.231,80</b>		<b>0,00</b>	<b>0,00</b>
<b>46402.41400</b>	<b>Dienstbezüge für Angestellte</b>								
							<b>Haushaltsvermerk: SN 1</b>	<b>Verf.-Ber.: 10</b>	
0,00	0,00	0,00	0,00	0,00	159.205,42	159.205,42	0,00	306.100,00	-146.894,58
0,00			0,00	0,00	0,00	159.205,42		0,00	0,00
<b>46402.43400</b>	<b>Beiträge zu Versorgungskassen für Angestellte</b>								
							<b>Haushaltsvermerk: SN 1</b>	<b>Verf.-Ber.: 10</b>	
0,00	0,00	0,00	0,00	0,00	5.058,65	5.058,65	0,00	15.700,00	-10.641,35
0,00			0,00	0,00	0,00	5.058,65		0,00	0,00

# Jahresrechnung Verwaltungshaushalt 2010 (in EUR)

Kassenreste	Abgänge auf Kassenreste	HH-Reste	Abgänge auf HH-Reste	HH-Reste Übernahme	Anordnungs-soll	Ist	Neue Kassenreste	HH-Ansatz +Nachträge	mehr+ weniger-
Globalber. Vorjahr			Anordnungen auf HH-Reste	Neue HH-Reste	Globalber. lfd. Jahr	Rech.-Erg.		Soll-übertrag	üpl./apl.
<b>46402</b>	<b>Kita "Spielhaus", Tornower Straße 62 (pflicht)</b>								
<b>46402.44400</b>	<b>Beiträge zur gesetzlichen Sozialversicherung für Angestellte</b>								
							<b>Haushaltsvermerk: SN 1</b>	<b>Verf.-Ber.: 10</b>	
0,00	0,00	0,00	0,00	0,00	32.110,14	32.110,14	0,00	61.600,00	-29.489,86
0,00			0,00	0,00	0,00	32.110,14		0,00	0,00
<b>46402.50001</b>	<b>Unterhaltung der Grundstücke und baulichen Anlagen</b>								
							<b>Haushaltsvermerk: 1</b>	<b>Verf.-Ber.: 23</b>	
0,00	0,00	0,00	0,00	0,00	2.657,24	2.657,24	0,00	5.000,00	-2.342,76
0,00			0,00	0,00	0,00	2.657,24		0,00	0,00
<b>46402.50002</b>	<b>Instandsetzungsarbeiten - Verwendung der investiven Schlüsselzuweisungen</b>								
							<b>Haushaltsvermerk: 1</b>	<b>Verf.-Ber.: 23</b>	
0,00	0,00	0,00	0,00	0,00	0,00	0,00	0,00	100,00	-100,00
0,00			0,00	0,00	0,00	0,00		0,00	0,00
<b>46402.50103</b>	<b>Wartung und Revisionen</b>								
							<b>Haushaltsvermerk: 1</b>	<b>Verf.-Ber.: 10</b>	
0,00	0,00	0,00	0,00	0,00	0,00	0,00	0,00	200,00	-200,00
0,00			0,00	0,00	0,00	0,00		0,00	0,00
<b>46402.52000</b>	<b>Geräte, Ausstattungen und Ausrüstungsgegenstände bis 150,00 €Netto</b>								
							<b>Haushaltsvermerk: 1</b>	<b>Verf.-Ber.: 40</b>	
0,00	0,00	399,61	0,00	0,00	1.707,38	2.106,99	0,00	800,00	907,38
0,00			399,61	0,00	0,00	1.707,38		0,00	907,38
<b>46402.52005</b>	<b>Geräte, Ausstattungs- und Ausrüstungsgegenstände ab 150,01 €bis 410,00 € Netto</b>								
							<b>Haushaltsvermerk: 1</b>	<b>Verf.-Ber.: 40</b>	
0,00	0,00	700,00	343,00	0,00	0,00	357,00	0,00	700,00	-700,00
0,00			357,00	0,00	0,00	-343,00		0,00	0,00
<b>46402.52011</b>	<b>Wartung Laptop</b>								
							<b>Haushaltsvermerk: 1</b>	<b>Verf.-Ber.: 40</b>	
0,00	0,00	0,00	0,00	0,00	354,01	328,89	25,12	500,00	-145,99
0,00			0,00	0,00	0,00	354,01		0,00	0,00
<b>46402.54100</b>	<b>Heizung</b>								
							<b>Haushaltsvermerk: 1</b>	<b>Verf.-Ber.: 23</b>	
0,00	0,00	0,00	0,00	0,00	9.306,67	10.104,67	-798,00	13.300,00	-3.993,33
0,00			0,00	0,00	0,00	9.306,67		0,00	0,00
<b>46402.54110</b>	<b>Beleuchtung</b>								
							<b>Haushaltsvermerk: 1</b>	<b>Verf.-Ber.: 23</b>	
0,00	0,00	0,00	0,00	0,00	2.642,44	2.642,44	0,00	2.500,00	142,44
0,00			0,00	0,00	0,00	2.642,44		0,00	0,00
<b>46402.54200</b>	<b>Wasser, Abwasser</b>								
							<b>Haushaltsvermerk: 1</b>	<b>Verf.-Ber.: 23</b>	
-269,86	0,00	0,00	0,00	0,00	4.533,36	3.739,09	524,41	4.700,00	-166,64
0,00			0,00	0,00	0,00	4.533,36		0,00	0,00
<b>46402.54310</b>	<b>Müllabfuhr und sonstige Bewirtschaftungskosten für infrastrukturelles Gebäudemanagement</b>								
							<b>Haushaltsvermerk: 1</b>	<b>Verf.-Ber.: 23</b>	
0,00	0,00	0,00	0,00	0,00	16.135,04	15.065,09	1.069,95	15.800,00	335,04
0,00			0,00	0,00	0,00	16.135,04		0,00	0,00

# Jahresrechnung Verwaltungshaushalt 2010 (in EUR)

Kassenreste	Abgänge auf Kassenreste	HH-Reste	Abgänge auf HH-Reste	HH-Reste Übernahme	Anordnungs-soll	Ist	Neue Kassenreste	HH-Ansatz +Nachträge	mehr+weniger-
Globalber. Vorjahr			Anordnungen auf HH-Reste	Neue HH-Reste	Globalber. lfd. Jahr	Rech.-Erg.		Soll-übertrag	üpl./apl.
<b>46402</b>	<b>Kita "Spielhaus", Tornower Straße 62 (pflicht)</b>								
<b>46402.54311</b>	<b>Müllabfuhr und sonstige Bewirtschaftungskosten für technisches Gebäudemanagement</b>								
0,00	0,00	0,00	0,00	0,00	62,67	62,67	0,00	100,00	-37,33
0,00			0,00	0,00	0,00	62,67		0,00	0,00
								<b>Haushaltsvermerk: 1</b>	<b>Verf.-Ber.: 23</b>
<b>46402.54312</b>	<b>Sonstige Bewirtschaftungskosten für zentrale Beschaffung und Lagerhaltung</b>								
0,00	0,00	0,00	0,00	0,00	1.088,87	1.088,87	0,00	500,00	588,87
0,00			0,00	0,00	0,00	1.088,87		0,00	0,00
								<b>Haushaltsvermerk: 1</b>	<b>Verf.-Ber.: 10</b>
<b>46402.54320</b>	<b>Bewirtschaftung der Grundstücke, Hausgebühren</b>								
0,00	0,00	265,23	192,41	0,00	0,00	72,82	0,00	500,00	-500,00
0,00			72,82	0,00	0,00	-192,41		0,00	0,00
								<b>Haushaltsvermerk: 1</b>	<b>Verf.-Ber.: 40</b>
<b>46402.54330</b>	<b>Sonstige Bewirtschaftungskosten / Sperrmüllcontainer für Kita "Spielhaus"</b>								
0,00	0,00	500,00	500,00	0,00	0,00	0,00	0,00	500,00	0,00
0,00			0,00	0,00	0,00	-500,00		-500,00	0,00
								<b>Haushaltsvermerk: 1</b>	<b>Verf.-Ber.: 40</b>
<b>46402.54400</b>	<b>Gebäude- und Grundstücksversicherungen</b>								
0,00	0,00	0,00	0,00	0,00	392,70	392,70	0,00	400,00	-7,30
0,00			0,00	0,00	0,00	392,70		0,00	0,00
								<b>Haushaltsvermerk: 1</b>	<b>Verf.-Ber.: 30</b>
<b>46402.55000</b>	<b>anteilige Unterhaltung der Fahrzeuge für Kita "Spielhaus"</b>								
0,00	0,00	193,19	67,11	0,00	0,00	126,08	0,00	200,00	-200,00
0,00			126,08	0,00	0,00	-67,11		0,00	0,00
								<b>Haushaltsvermerk: 1</b>	<b>Verf.-Ber.: 40</b>
<b>46402.57000</b>	<b>Weitere Verwaltungs- und Betriebsausgaben</b>								
0,00	0,00	210,70	0,00	0,00	56,64	267,34	0,00	500,00	-443,36
0,00			210,70	0,00	0,00	56,64		0,00	0,00
								<b>Haushaltsvermerk: 1</b>	<b>Verf.-Ber.: 40</b>
<b>46402.57400</b>	<b>Bastel- und Spielmaterial</b>								
0,00	0,00	0,00	0,00	0,00	3.079,13	3.079,13	0,00	2.700,00	379,13
0,00			0,00	0,00	0,00	3.079,13		0,00	0,00
								<b>Haushaltsvermerk: 1</b>	<b>Verf.-Ber.: 40</b>
<b>46402.60000</b>	<b>Verpflegungskosten für Kita "Spielhaus"</b>								
0,00	0,00	8.063,28	0,00	0,00	44.521,84	48.916,91	3.668,21	48.200,00	-3.678,16
0,00			8.063,28	0,00	0,00	44.521,84		0,00	0,00
								<b>Haushaltsvermerk: 1</b>	<b>Verf.-Ber.: 40</b>
<b>46402.61000</b>	<b>Veranstaltungen</b>								
0,00	0,00	0,00	0,00	0,00	2.935,83	2.935,83	0,00	1.300,00	1.635,83
0,00			0,00	0,00	0,00	2.935,83		0,00	275,00
								<b>Haushaltsvermerk: 1</b>	<b>Verf.-Ber.: 40</b>
<b>46402.62000</b>	<b>Wäschereinigung</b>								
0,00	0,00	189,41	156,11	0,00	0,00	33,30	0,00	500,00	-500,00
0,00			33,30	0,00	0,00	-156,11		0,00	0,00

# Jahresrechnung Verwaltungshaushalt 2010 (in EUR)

Kassenreste	Abgänge auf Kassenreste	HH-Reste	Abgänge auf HH-Reste	HH-Reste Übernahme	Anordnungs-soll	Ist	Neue Kassenreste	HH-Ansatz +Nachträge	mehr+ weniger-
Globalber. Vorjahr			Anordnungen auf HH-Reste	Neue HH-Reste	Globalber. lfd. Jahr	Rech.-Erg.		Soll-übertrag	üpl./apl.
<b>46402</b>	<b>Kita "Spielhaus", Tornower Straße 62 (pflicht)</b>								
<b>46402.63410</b>	<b>Fachbedarf Bücher, Zeitschriften</b>								
							Haushaltsvermerk: 1	Verf.-Ber.: 40	
0,00	0,00	0,00	0,00	0,00	266,05	266,05	0,00	200,00	66,05
0,00			0,00	0,00	0,00	266,05		0,00	0,00
<b>46402.63830</b>	<b>Beförderungsentgelte im öffentlichen Linienverkehr</b>								
							Haushaltsvermerk: 1	Verf.-Ber.: 40	
0,00	0,00	0,00	0,00	0,00	306,00	306,00	0,00	300,00	6,00
0,00			0,00	0,00	0,00	306,00		0,00	0,00
<b>46402.65200</b>	<b>Post- und Fernmeldegebühren</b>								
							Haushaltsvermerk: 1	Verf.-Ber.: 40	
0,00	0,00	0,00	0,00	0,00	506,92	481,57	25,35	600,00	-93,08
0,00			0,00	0,00	0,00	506,92		0,00	0,00
<b>46402.66150</b>	<b>Spendenverwendung</b>								
								Verf.-Ber.: 20	
0,00	0,00	448,90	0,00	0,00	0,00	448,90	0,00	0,00	0,00
0,00			448,90	0,00	0,00	0,00		0,00	0,00
<b>Zwischensumme</b>	<b>Ausgabe:</b>								
-269,86	0,00	10.970,32	1.258,63	0,00	286.927,00	291.853,79	4.515,04	483.500,00	-196.073,00
0,00			9.711,69	0,00	0,00	285.668,37		-500,00	1.182,38
<b>Summe UA</b>	<b>Einnahme:</b>								
845,81	0,00	0,00	0,00	0,00	522.231,80	519.888,16	3.189,45	522.900,00	-668,20
0,00			0,00	0,00	0,00	522.231,80		0,00	0,00
<b>Summe UA</b>	<b>Ausgabe:</b>								
-269,86	0,00	10.970,32	1.258,63	0,00	286.927,00	291.853,79	4.515,04	483.500,00	-196.073,00
0,00			9.711,69	0,00	0,00	285.668,37		-500,00	1.182,38
<b>Summe UA</b>	<b>Differenz:</b>								
1.115,67	0,00	-10.970,32	-1.258,63	0,00	235.304,80	228.034,37	-1.325,59	39.400,00	195.404,80
0,00			-9.711,69	0,00	0,00	236.563,43		500,00	-1.182,38

# Jahresrechnung Verwaltungshaushalt 2010 (in EUR)

Kassenreste	Abgänge auf Kassenreste	HH-Reste	Abgänge auf HH-Reste	HH-Reste Übernahme	Anordnungssoll	Ist	Neue Kassenreste	HH-Ansatz + Nachträge	mehr+ weniger-
Globalber. Vorjahr			Anordnungen auf HH-Reste	Neue HH-Reste	Globalber. lfd. Jahr	Rech.-Erg.		Soll-übertrag	üpl./apl.
<b>46408</b>	<b>Kita "An der Zaubernuss", Fritz-Pehlmann-Straße 13 (pflicht)</b>								
<b>46408.11000</b>	<b>Verpflegungsgebühren</b>								
							<b>Haushaltsvermerk: 3</b>	<b>Verf.-Ber.: 40</b>	
780,60	176,40	0,00	0,00	0,00	23.434,20	22.343,93	1.694,47	21.300,00	2.134,20
0,00			0,00	0,00	0,00	23.257,80		0,00	0,00
<b>46408.11300</b>	<b>Unkostenbeitrag der Eltern für Kinderbetreuung für Kita "An der Zaubernuss"</b>								
632,00	0,00	0,00	0,00	0,00	60.192,07	60.754,47	69,60	49.000,00	11.192,07
0,00			0,00	0,00	0,00	60.192,07		0,00	0,00
<b>46408.15700</b>	<b>Vermischte Einnahmen</b>								
0,00	0,00	0,00	0,00	0,00	0,00	0,00	0,00	100,00	-100,00
0,00			0,00	0,00	0,00	0,00		0,00	0,00
<b>46408.16800</b>	<b>Ersatz von Geschäftsausgaben (übrige Bereiche)</b>								
0,00	0,00	0,00	0,00	0,00	0,00	0,00	0,00	100,00	-100,00
0,00			0,00	0,00	0,00	0,00		0,00	0,00
<b>46408.17200</b>	<b>Zuweisungen vom Kreis</b>								
0,00	0,00	0,00	0,00	0,00	228.785,47	228.785,47	0,00	210.600,00	18.185,47
0,00			0,00	0,00	0,00	228.785,47		0,00	0,00
<b>46408.17215</b>	<b>Zuweisung vom Kreis - Personalkosten im Rahmen der Sprachförderung</b>								
0,00	0,00	0,00	0,00	0,00	1.320,00	1.320,00	0,00	0,00	1.320,00
0,00			0,00	0,00	0,00	1.320,00		0,00	0,00
<b>Zwischensumme</b>	<b>Einnahme:</b>								
1.412,60	176,40	0,00	0,00	0,00	313.731,74	313.203,87	1.764,07	281.100,00	32.631,74
0,00			0,00	0,00	0,00	313.555,34		0,00	0,00
<b>46408.41400</b>	<b>Dienstbezüge für Angestellte</b>								
							<b>Haushaltsvermerk: SN 1</b>	<b>Verf.-Ber.: 10</b>	
0,00	0,00	27.000,00	0,00	0,00	58.805,54	85.805,54	0,00	193.200,00	-134.394,46
0,00			27.000,00	0,00	0,00	58.805,54		0,00	0,00
<b>46408.43400</b>	<b>Beiträge zu Versorgungskassen für Angestellte</b>								
0,00	0,00	0,00	0,00	0,00	2.657,55	2.657,55	0,00	12.700,00	-10.042,45
0,00			0,00	0,00	0,00	2.657,55		0,00	0,00
<b>46408.44400</b>	<b>Beiträge zur gesetzlichen Sozialversicherung für Angestellte</b>								
0,00	0,00	0,00	0,00	0,00	16.786,95	16.786,95	0,00	44.300,00	-27.513,05
0,00			0,00	0,00	0,00	16.786,95		0,00	0,00
<b>46408.50001</b>	<b>Unterhaltung der Grundstücke und baulichen Anlagen</b>								
							<b>Haushaltsvermerk: 1</b>	<b>Verf.-Ber.: 23</b>	
0,00	0,00	0,00	0,00	0,00	6.627,45	6.275,69	351,76	3.300,00	3.327,45
0,00			0,00	0,00	0,00	6.627,45		0,00	0,00



# Jahresrechnung Verwaltungshaushalt 2010 (in EUR)

Kassenreste	Abgänge auf Kassenreste	HH-Reste	Abgänge auf HH-Reste	HH-Reste Übernahme	Anordnungs-soll	Ist	Neue Kassenreste	HH-Ansatz +Nachträge	mehr+weniger-
Globalber. Vorjahr			Anordnungen auf HH-Reste	Neue HH-Reste	Globalber. lfd. Jahr	Rech.-Erg.		Soll-übertrag	üpl.-/apl.
<b>46408</b>	<b>Kita "An der Zaubernuss", Fritz-Pehlmann-Straße 13 (pflicht)</b>								
<b>46408.50002</b>	<b>Instandsetzungsarbeiten - Verwendung der investiven Schlüsselzuweisungen</b>								
	0,00	0,00	0,00	0,00	0,00	0,00	0,00	100,00	-100,00
	0,00		0,00	0,00	0,00	0,00	0,00	0,00	0,00
<b>46408.50103</b>	<b>Wartung und Revisionen</b>								
	0,00	0,00	0,00	0,00	0,00	95,76	95,76	100,00	-4,24
	0,00		0,00	0,00	0,00	0,00	95,76	0,00	0,00
<b>46408.52000</b>	<b>Geräte, Ausstattungen und Ausrüstungsgegenstände bis 150,00 €Netto</b>								
	0,00	0,00	0,00	0,00	0,00	1.186,89	1.186,89	600,00	486,89
	0,00		0,00	0,00	0,00	0,00	1.186,89	100,00	0,00
<b>46408.52005</b>	<b>Geräte, Ausstattungs- und Ausrüstungsgegenstände ab 150,01 €bis 410,00 € Netto</b>								
	0,00	0,00	0,00	0,00	0,00	529,99	529,99	400,00	129,99
	0,00		0,00	0,00	0,00	0,00	529,99	0,00	0,00
<b>46408.52011</b>	<b>Wartung Laptop</b>								
	0,00	0,00	0,00	0,00	0,00	414,62	391,63	500,00	-85,38
	0,00		0,00	0,00	0,00	0,00	414,62	0,00	0,00
<b>46408.54100</b>	<b>Heizung</b>								
	0,00	0,00	0,00	0,00	0,00	4.694,96	4.694,96	5.800,00	-1.105,04
	0,00		0,00	0,00	0,00	0,00	4.694,96	0,00	0,00
<b>46408.54110</b>	<b>Beleuchtung</b>								
	0,00	0,00	0,00	0,00	0,00	1.901,45	1.901,45	1.100,00	801,45
	0,00		0,00	0,00	0,00	0,00	1.901,45	0,00	0,00
<b>46408.54200</b>	<b>Wasser, Abwasser</b>								
	0,00	0,00	0,00	0,00	0,00	2.335,49	2.057,01	1.700,00	635,49
	0,00		0,00	0,00	0,00	0,00	2.335,49	0,00	0,00
<b>46408.54310</b>	<b>Müllabfuhr und sonstige Bewirtschaftungskosten für infrastrukturelles Gebäudemanagement</b>								
	0,00	0,00	0,00	0,00	0,00	8.064,43	7.360,84	9.700,00	-1.635,57
	0,00		0,00	0,00	0,00	0,00	8.064,43	0,00	0,00
<b>46408.54311</b>	<b>Müllabfuhr und sonstige Bewirtschaftungskosten für technisches Gebäudemanagement</b>								
	0,00	0,00	0,00	0,00	0,00	43,13	43,13	100,00	-56,87
	0,00		0,00	0,00	0,00	0,00	43,13	0,00	0,00
<b>46408.54312</b>	<b>Sonstige Bewirtschaftungskosten für zentrale Beschaffung und Lagerhaltung</b>								
	0,00	0,00	0,00	0,00	0,00	237,26	237,26	200,00	37,26
	0,00		0,00	0,00	0,00	0,00	237,26	0,00	0,00

# Jahresrechnung Verwaltungshaushalt 2010 (in EUR)

Kassenreste	Abgänge auf Kassenreste	HH-Reste	Abgänge auf HH-Reste	HH-Reste Übernahme	Anordnungs-soll	Ist	Neue Kassenreste	HH-Ansatz +Nachträge	mehr+ weniger-
Globalber. Vorjahr			Anordnungen auf HH-Reste	Neue HH-Reste	Globalber. lfd. Jahr	Rech.-Erg.		Soll-übertrag	üpl./apl.
<b>46408</b>	<b>Kita "An der Zaubernuss", Fritz-Pehlmann-Straße 13 (pflicht)</b>								
<b>46408.54320</b>	<b>Bewirtschaftung der Grundstücke, Hausgebühren</b>								
								<b>Haushaltsvermerk: 1</b>	<b>Verf.-Ber.: 40</b>
0,00	0,00	0,00	0,00	0,00	62,50	62,50	0,00	300,00	-237,50
0,00			0,00	0,00	0,00	62,50		0,00	0,00
<b>46408.54330</b>	<b>Sonstige Bewirtschaftungskosten / Sperrmüllcontainer</b>								
								<b>Haushaltsvermerk: 1</b>	<b>Verf.-Ber.: 40</b>
0,00	0,00	400,00	0,00	0,00	414,52	814,52	0,00	400,00	14,52
0,00			400,00	0,00	0,00	414,52		0,00	0,00
<b>46408.54400</b>	<b>Gebäude- und Grundstücksversicherungen</b>								
								<b>Haushaltsvermerk: 1</b>	<b>Verf.-Ber.: 30</b>
0,00	0,00	45,41	0,00	0,00	110,77	156,18	0,00	200,00	-89,23
0,00			45,41	0,00	0,00	110,77		0,00	0,00
<b>46408.55000</b>	<b>anteilige Unterhaltung der Fahrzeuge</b>								
								<b>Haushaltsvermerk: 1</b>	<b>Verf.-Ber.: 40</b>
0,00	0,00	93,20	0,00	0,00	32,88	126,08	0,00	100,00	-67,12
0,00			93,20	0,00	0,00	32,88		0,00	0,00
<b>46408.55200</b>	<b>anteilige Kraftfahrzeugsteuer</b>								
								<b>Haushaltsvermerk: 1</b>	<b>Verf.-Ber.: 40</b>
0,00	0,00	6,29	6,29	0,00	0,00	0,00	0,00	100,00	-100,00
0,00			0,00	0,00	0,00	-6,29		0,00	0,00
<b>46408.57000</b>	<b>Weitere Verwaltungs- und Betriebsausgaben</b>								
								<b>Haushaltsvermerk: 1</b>	<b>Verf.-Ber.: 40</b>
0,00	0,00	0,00	0,00	0,00	157,83	157,83	0,00	400,00	-242,17
0,00			0,00	0,00	0,00	157,83		0,00	0,00
<b>46408.57400</b>	<b>Bastel- und Spielmaterial</b>								
								<b>Haushaltsvermerk: 1</b>	<b>Verf.-Ber.: 40</b>
0,00	0,00	32,06	0,00	0,00	1.810,49	1.842,55	0,00	1.400,00	410,49
0,00			32,06	0,00	0,00	1.810,49		0,00	0,00
<b>46408.60000</b>	<b>Verpflegungskosten für Kita "An der Zaubernuss"</b>								
								<b>Haushaltsvermerk: 1</b>	<b>Verf.-Ber.: 40</b>
0,00	0,00	1.454,35	0,00	0,00	24.862,57	24.611,72	1.705,20	24.100,00	762,57
0,00			1.454,35	0,00	0,00	24.862,57		0,00	0,00
<b>46408.61000</b>	<b>Veranstaltungen</b>								
								<b>Haushaltsvermerk: 1</b>	<b>Verf.-Ber.: 40</b>
0,00	0,00	86,40	0,00	0,00	202,45	288,85	0,00	700,00	-497,55
0,00			86,40	0,00	0,00	202,45		0,00	0,00
<b>46408.62000</b>	<b>Wäschereinigung</b>								
								<b>Haushaltsvermerk: 1</b>	<b>Verf.-Ber.: 40</b>
0,00	0,00	0,00	0,00	0,00	505,20	505,20	0,00	400,00	105,20
0,00			0,00	0,00	0,00	505,20		0,00	0,00
<b>46408.63410</b>	<b>Fachbedarf Bücher, Zeitschriften</b>								
								<b>Haushaltsvermerk: 1</b>	<b>Verf.-Ber.: 40</b>
0,00	0,00	0,00	0,00	0,00	369,87	327,15	42,72	200,00	124,87
0,00			0,00	0,00	0,00	369,87		45,00	0,00

# Jahresrechnung Verwaltungshaushalt 2010 (in EUR)

Kassenreste	Abgänge auf Kassenreste	HH-Reste	Abgänge auf HH-Reste	HH-Reste Übernahme	Anordnungs-soll	Ist	Neue Kassenreste	HH-Ansatz +Nachträge	mehr+weniger-
Globalber. Vorjahr			Anordnungen auf HH-Reste	Neue HH-Reste	Globalber. lfd. Jahr	Rech.-Erg.		Soll-übertrag	üpl.-/apl.
<b>46408</b>	<b>Kita "An der Zaubernuss", Fritz-Pehlmann-Straße 13 (pflicht)</b>								
<b>46408.63830</b>	<b>Beförderungsentgelte im öffentlichen Linienverkehr</b>								
							Haushaltsvermerk: 1	Verf.-Ber.: 40	
0,00	0,00	0,00	0,00	0,00	49,00	49,00	0,00	300,00	-251,00
0,00			0,00	0,00	0,00	49,00		0,00	0,00
<b>46408.65200</b>	<b>Post- und Fernmeldegebühren</b>								
							Haushaltsvermerk: 1	Verf.-Ber.: 40	
0,00	0,00	0,00	0,00	0,00	425,52	395,53	29,99	400,00	25,52
0,00			0,00	0,00	0,00	425,52		0,00	0,00
<b>46408.65400</b>	<b>Dienstreisen</b>								
								Verf.-Ber.: 40	
0,00	0,00	47,83	47,83	0,00	0,00	0,00	0,00	0,00	0,00
0,00			0,00	0,00	0,00	-47,83		0,00	0,00
<b>46408.66150</b>	<b>Spendenverwendung</b>								
								Verf.-Ber.: 20	
0,00	0,00	0,06	0,00	0,00	0,00	0,06	0,00	0,00	0,00
0,00			0,06	0,00	0,00	0,00		0,00	0,00
<b>Zwischensumme</b>	<b>Ausgabe:</b>								
0,00	0,00	29.165,60	54,12	0,00	133.385,07	159.361,82	3.134,73	302.800,00	-169.559,93
0,00			29.111,48	0,00	0,00	133.330,95		145,00	0,00
<b>Summe UA</b>	<b>Einnahme:</b>								
1.412,60	176,40	0,00	0,00	0,00	313.731,74	313.203,87	1.764,07	281.100,00	32.631,74
0,00			0,00	0,00	0,00	313.555,34		0,00	0,00
<b>Summe UA</b>	<b>Ausgabe:</b>								
0,00	0,00	29.165,60	54,12	0,00	133.385,07	159.361,82	3.134,73	302.800,00	-169.559,93
0,00			29.111,48	0,00	0,00	133.330,95		145,00	0,00
<b>Summe UA</b>	<b>Differenz:</b>								
1.412,60	176,40	-29.165,60	-54,12	0,00	180.346,67	153.842,05	-1.370,66	-21.700,00	202.191,67
0,00			-29.111,48	0,00	0,00	180.224,39		-145,00	0,00

# Jahresrechnung Verwaltungshaushalt 2010 (in EUR)

Kassenreste	Abgänge auf Kassenreste	HH-Reste	Abgänge auf HH-Reste	HH-Reste Übernahme	Anordnungs-soll	Ist	Neue Kassenreste	HH-Ansatz +Nachträge	mehr+weniger-
Globalber. Vorjahr			Anordnungen auf HH-Reste	Neue HH-Reste	Globalber. lfd. Jahr	Rech.-Erg.		Soll-übertrag	üpl./-apl.
<b>46412</b>	<b>Kita "Im Zwergenland", Heegermühler Straße 61 (pflicht)</b>								
<b>46412.11000</b>	<b>Verpflegungsgebühren</b>								
							<b>Haushaltsvermerk: 3</b>	<b>Verf.-Ber.: 40</b>	
845,11	181,80	0,00	0,00	0,00	24.247,80	22.900,98	2.010,13	28.700,00	-4.452,20
0,00			0,00	0,00	0,00	24.066,00		0,00	0,00
<b>46412.11300</b>	<b>Unkostenbeitrag der Eltern für Kinderbetreuung für Kia "Im Zwergenland"</b>								
								<b>Verf.-Ber.: 40</b>	
968,13	328,00	0,00	0,00	0,00	66.631,38	66.992,65	278,86	61.100,00	5.531,38
0,00			0,00	0,00	0,00	66.303,38		0,00	0,00
<b>46412.13001</b>	<b>Erlöse für Ferienbetreuung</b>								
							<b>Haushaltsvermerk: 3</b>	<b>Verf.-Ber.: 40</b>	
0,00	0,00	0,00	0,00	0,00	631,00	631,00	0,00	0,00	631,00
0,00			0,00	0,00	0,00	631,00		0,00	0,00
<b>46412.15700</b>	<b>Vermischte Einnahmen</b>								
								<b>Verf.-Ber.: 40</b>	
0,00	0,00	0,00	0,00	0,00	0,00	0,00	0,00	100,00	-100,00
0,00			0,00	0,00	0,00	0,00		0,00	0,00
<b>46412.16800</b>	<b>Ersatz von Geschäftsausgaben (übrige Bereiche)</b>								
								<b>Verf.-Ber.: 40</b>	
0,00	0,00	0,00	0,00	0,00	0,00	0,00	0,00	100,00	-100,00
0,00			0,00	0,00	0,00	0,00		0,00	0,00
<b>46412.17200</b>	<b>Zuweisungen vom Kreis</b>								
							<b>Haushaltsvermerk: 3</b>	<b>Verf.-Ber.: 40</b>	
0,00	0,00	0,00	0,00	0,00	177.811,60	177.811,60	0,00	198.500,00	-20.688,40
0,00			0,00	0,00	0,00	177.811,60		0,00	0,00
<b>46412.17215</b>	<b>Zuweisung vom Kreis - Personalkosten im Rahmen der Sprachförderung</b>								
								<b>Verf.-Ber.: 40</b>	
0,00	0,00	0,00	0,00	0,00	880,00	880,00	0,00	0,00	880,00
0,00			0,00	0,00	0,00	880,00		0,00	0,00
<b>Zwischensumme</b>	<b>Einnahme:</b>								
<b>1.813,24</b>	<b>509,80</b>	<b>0,00</b>	<b>0,00</b>	<b>0,00</b>	<b>270.201,78</b>	<b>269.216,23</b>	<b>2.288,99</b>	<b>288.500,00</b>	<b>-18.298,22</b>
<b>0,00</b>			<b>0,00</b>	<b>0,00</b>	<b>0,00</b>	<b>269.691,98</b>		<b>0,00</b>	<b>0,00</b>
<b>46412.41400</b>	<b>Dienstbezüge für Angestellte</b>								
							<b>Haushaltsvermerk: SN 1</b>	<b>Verf.-Ber.: 10</b>	
0,00	0,00	0,00	0,00	0,00	73.390,55	73.390,55	0,00	208.100,00	-134.709,45
0,00			0,00	0,00	0,00	73.390,55		0,00	0,00
<b>46412.43400</b>	<b>Beiträge zu Versorgungskassen für Angestellte</b>								
							<b>Haushaltsvermerk: SN 1</b>	<b>Verf.-Ber.: 10</b>	
0,00	0,00	0,00	0,00	0,00	2.501,26	2.501,26	0,00	10.700,00	-8.198,74
0,00			0,00	0,00	0,00	2.501,26		0,00	0,00
<b>46412.44400</b>	<b>Beiträge zur gesetzlichen Sozialversicherung für Angestellte</b>								
							<b>Haushaltsvermerk: SN 1</b>	<b>Verf.-Ber.: 10</b>	
0,00	0,00	0,00	0,00	0,00	15.758,28	15.758,28	0,00	41.900,00	-26.141,72
0,00			0,00	0,00	0,00	15.758,28		0,00	0,00

# Jahresrechnung Verwaltungshaushalt 2010 (in EUR)

Kassenreste	Abgänge auf Kassenreste	HH-Reste	Abgänge auf HH-Reste	HH-Reste Übernahme	Anordnungs-soll	Ist	Neue Kassenreste	HH-Ansatz +Nachträge	mehr+ weniger-
Globalber. Vorjahr			Anordnungen auf HH-Reste	Neue HH-Reste	Globalber. lfd. Jahr	Rech.-Erg.		Soll-übertrag	üpl./apl.
<b>46412</b>	<b>Kita "Im Zwergenland", Heegermühler Straße 61 (pflicht)</b>								
<b>46412.50001</b>	<b>Unterhaltung der Grundstücke und baulichen Anlagen</b>								
							<b>Haushaltsvermerk: 1</b>	<b>Verf.-Ber.: 23</b>	
0,00	0,00	0,00	0,00	0,00	3.401,18	3.339,17	62,01	1.500,00	1.901,18
0,00			0,00	0,00	0,00	3.401,18		0,00	0,00
<b>46412.50002</b>	<b>Instandsetzungsarbeiten - Verwendung der investiven Schlüsselzuweisungen</b>								
							<b>Haushaltsvermerk: 1</b>	<b>Verf.-Ber.: 23</b>	
0,00	0,00	0,00	0,00	0,00	0,00	0,00	0,00	100,00	-100,00
0,00			0,00	0,00	0,00	0,00		0,00	0,00
<b>46412.50103</b>	<b>Wartung und Revisionen</b>								
							<b>Haushaltsvermerk: 1</b>	<b>Verf.-Ber.: 10</b>	
0,00	0,00	0,00	0,00	0,00	249,20	249,20	0,00	200,00	49,20
0,00			0,00	0,00	0,00	249,20		0,00	0,00
<b>46412.52000</b>	<b>Geräte, Ausstattungen und Ausrüstungsgegenstände bis 150,00 €Netto</b>								
							<b>Haushaltsvermerk: 1</b>	<b>Verf.-Ber.: 40</b>	
0,00	0,00	0,00	0,00	0,00	1.655,52	1.655,52	0,00	300,00	1.355,52
0,00			0,00	0,00	0,00	1.655,52		0,00	631,00
<b>46412.52005</b>	<b>Geräte, Ausstattungs- und Ausrüstungsgegenstände ab 150,01 €bis 410,00 € Netto</b>								
							<b>Haushaltsvermerk: 1</b>	<b>Verf.-Ber.: 40</b>	
0,00	0,00	0,00	0,00	0,00	228,48	228,48	0,00	800,00	-571,52
0,00			0,00	0,00	0,00	228,48		0,00	0,00
<b>46412.52011</b>	<b>Wartung Laptop</b>								
							<b>Haushaltsvermerk: 1</b>	<b>Verf.-Ber.: 40</b>	
0,00	0,00	392,45	0,00	0,00	26,93	393,77	25,61	500,00	-473,07
0,00			392,45	0,00	0,00	26,93		0,00	0,00
<b>46412.54100</b>	<b>Heizung</b>								
							<b>Haushaltsvermerk: 1</b>	<b>Verf.-Ber.: 23</b>	
0,00	0,00	0,00	0,00	0,00	10.366,76	8.515,23	1.851,53	8.600,00	1.766,76
0,00			0,00	0,00	0,00	10.366,76		0,00	0,00
<b>46412.54110</b>	<b>Beleuchtung</b>								
							<b>Haushaltsvermerk: 1</b>	<b>Verf.-Ber.: 23</b>	
0,00	0,00	0,00	0,00	0,00	2.628,54	2.628,54	0,00	2.800,00	-171,46
0,00			0,00	0,00	0,00	2.628,54		0,00	0,00
<b>46412.54200</b>	<b>Wasser, Abwasser</b>								
							<b>Haushaltsvermerk: 1</b>	<b>Verf.-Ber.: 23</b>	
0,00	0,00	0,00	0,00	0,00	1.830,98	1.830,98	0,00	3.300,00	-1.469,02
0,00			0,00	0,00	0,00	1.830,98		0,00	0,00
<b>46412.54310</b>	<b>Müllabfuhr</b>								
							<b>Haushaltsvermerk: 1</b>	<b>Verf.-Ber.: 23</b>	
0,00	0,00	0,00	0,00	0,00	14.012,50	12.549,60	1.462,90	14.200,00	-187,50
0,00			0,00	0,00	0,00	14.012,50		0,00	0,00
<b>46412.54312</b>	<b>Sonstige Bewirtschaftungskosten</b>								
							<b>Haushaltsvermerk: 1</b>	<b>Verf.-Ber.: 10</b>	
0,00	0,00	0,00	0,00	0,00	514,49	514,49	0,00	400,00	114,49
0,00			0,00	0,00	0,00	514,49		0,00	0,00

# Jahresrechnung Verwaltungshaushalt 2010 (in EUR)

Kassenreste	Abgänge auf Kassenreste	HH-Reste	Abgänge auf HH-Reste	HH-Reste Übernahme	Anordnungs-soll	Ist	Neue Kassenreste	HH-Ansatz +Nachträge	mehr+weniger-
Globalber. Vorjahr			Anordnungen auf HH-Reste	Neue HH-Reste	Globalber. lfd. Jahr	Rech.-Erg.		Soll-übertrag	üpl.-/apl.
<b>46412</b>	<b>Kita "Im Zwergenland", Heegermühler Straße 61 (pflicht)</b>								
<b>46412.54314</b>	<b>Sonstige Bewirtschaftungskosten / Sperrmüllcontainer für Kita "Im Zwergenland"</b>								
							<b>Haushaltsvermerk: 1</b>	<b>Verf.-Ber.: 40</b>	
0,00	0,00	402,86	0,00	0,00	47,98	450,84	0,00	500,00	-452,02
0,00			402,86	0,00	0,00	47,98		0,00	0,00
<b>46412.54320</b>	<b>Bewirtschaftung der Grundstücke, Hausgebühren</b>								
							<b>Haushaltsvermerk: 1</b>	<b>Verf.-Ber.: 40</b>	
0,00	0,00	0,00	0,00	0,00	62,50	62,50	0,00	300,00	-237,50
0,00			0,00	0,00	0,00	62,50		0,00	0,00
<b>46412.54330</b>	<b>Wasseruntersuchungen Kita "Im Zwergenland"</b>								
							<b>Haushaltsvermerk: 1</b>	<b>Verf.-Ber.: 40</b>	
0,00	0,00	0,00	0,00	0,00	0,00	0,00	0,00	200,00	-200,00
0,00			0,00	0,00	0,00	0,00		0,00	0,00
<b>46412.54400</b>	<b>Gebäude- und Grundstücksversicherungen</b>								
							<b>Haushaltsvermerk: 1</b>	<b>Verf.-Ber.: 30</b>	
0,00	0,00	0,00	0,00	0,00	248,82	248,82	0,00	300,00	-51,18
0,00			0,00	0,00	0,00	248,82		0,00	0,00
<b>46412.55000</b>	<b>anteilige Unterhaltung der Fahrzeuge für Kita "Im Zwergenland"</b>								
							<b>Haushaltsvermerk: 1</b>	<b>Verf.-Ber.: 40</b>	
0,00	0,00	93,20	0,00	0,00	32,88	126,08	0,00	100,00	-67,12
0,00			93,20	0,00	0,00	32,88		0,00	0,00
<b>46412.57000</b>	<b>Weitere Verwaltungs- und Betriebsausgaben</b>								
							<b>Haushaltsvermerk: 1</b>	<b>Verf.-Ber.: 40</b>	
0,00	0,00	258,75	0,00	0,00	30,59	289,34	0,00	400,00	-369,41
0,00			258,75	0,00	0,00	30,59		0,00	0,00
<b>46412.57400</b>	<b>Bastel- und Spielmaterial</b>								
							<b>Haushaltsvermerk: 1</b>	<b>Verf.-Ber.: 40</b>	
0,00	0,00	0,00	0,00	0,00	2.272,18	2.272,18	0,00	1.800,00	472,18
0,00			0,00	0,00	0,00	2.272,18		0,00	0,00
<b>46412.60000</b>	<b>Verpflegungskosten für Kita "Im Zwergenland"</b>								
							<b>Haushaltsvermerk: 1</b>	<b>Verf.-Ber.: 40</b>	
0,00	0,00	2.233,15	0,00	0,00	25.399,21	25.860,17	1.772,19	32.400,00	-7.000,79
0,00			2.233,15	0,00	0,00	25.399,21		0,00	0,00
<b>46412.61000</b>	<b>Veranstaltungen</b>								
							<b>Haushaltsvermerk: 1</b>	<b>Verf.-Ber.: 40</b>	
0,00	0,00	279,49	0,00	0,00	1.587,07	1.866,56	0,00	900,00	687,07
0,00			279,49	0,00	0,00	1.587,07		0,00	0,00
<b>46412.62000</b>	<b>Wäschereinigung</b>								
							<b>Haushaltsvermerk: 1</b>	<b>Verf.-Ber.: 40</b>	
0,00	0,00	0,00	0,00	0,00	0,00	0,00	0,00	400,00	-400,00
0,00			0,00	0,00	0,00	0,00		0,00	0,00
<b>46412.63410</b>	<b>Fachbedarf Bücher, Zeitschriften</b>								
							<b>Haushaltsvermerk: 1</b>	<b>Verf.-Ber.: 40</b>	
0,00	0,00	0,00	0,00	0,00	89,26	89,26	0,00	200,00	-110,74
0,00			0,00	0,00	0,00	89,26		0,00	0,00

# Jahresrechnung Verwaltungshaushalt 2010 (in EUR)

Kassenreste	Abgänge auf Kassenreste	HH-Reste	Abgänge auf HH-Reste	HH-Reste Übernahme	Anordnungssoll	Ist	Neue Kassenreste	HH-Ansatz + Nachträge	mehr+ weniger-
Globalber. Vorjahr			Anordnungen auf HH-Reste	Neue HH-Reste	Globalber. lfd. Jahr	Rech.-Erg.		Soll-übertrag	üpl.-/apl.
<b>46412</b>	<b>Kita "Im Zwergenland", Heegermühler Straße 61 (pflicht)</b>								
<b>46412.63830</b>	<b>Beförderungsentgelte im öffentlichen Linienverkehr</b>								
							Haushaltsvermerk: 1	Verf.-Ber.: 40	
0,00	0,00	0,00	0,00	0,00	365,00	365,00	0,00	300,00	65,00
0,00			0,00	0,00	0,00	365,00		0,00	0,00
<b>46412.65200</b>	<b>Post- und Fernmeldegebühren</b>								
							Haushaltsvermerk: 1	Verf.-Ber.: 40	
0,00	0,00	112,99	0,00	0,00	300,36	383,36	29,99	500,00	-199,64
0,00			112,99	0,00	0,00	300,36		0,00	0,00
<b>46412.65400</b>	<b>Dienstreisen</b>								
								Verf.-Ber.: 40	
0,00	0,00	75,47	75,47	0,00	0,00	0,00	0,00	0,00	0,00
0,00			0,00	0,00	0,00	-75,47		0,00	0,00
<b>46412.66150</b>	<b>Spendenverwendung</b>								
								Verf.-Ber.: 20	
0,00	0,00	564,12	0,00	0,00	0,00	564,12	0,00	0,00	0,00
0,00			564,12	0,00	0,00	0,00		0,00	0,00
<b>Zwischensumme</b>	<b>Ausgabe:</b>								
0,00	0,00	4.412,48	75,47	0,00	157.000,52	156.133,30	5.204,23	331.700,00	-174.699,48
0,00			4.337,01	0,00	0,00	156.925,05		0,00	631,00
<b>Summe UA</b>	<b>Einnahme:</b>								
1.813,24	509,80	0,00	0,00	0,00	270.201,78	269.216,23	2.288,99	288.500,00	-18.298,22
0,00			0,00	0,00	0,00	269.691,98		0,00	0,00
<b>Summe UA</b>	<b>Ausgabe:</b>								
0,00	0,00	4.412,48	75,47	0,00	157.000,52	156.133,30	5.204,23	331.700,00	-174.699,48
0,00			4.337,01	0,00	0,00	156.925,05		0,00	631,00
<b>Summe UA</b>	<b>Differenz:</b>								
1.813,24	509,80	-4.412,48	-75,47	0,00	113.201,26	113.082,93	-2.915,24	-43.200,00	156.401,26
0,00			-4.337,01	0,00	0,00	112.766,93		0,00	-631,00

# Jahresrechnung Verwaltungshaushalt 2010 (in EUR)

Kassenreste	Abgänge auf Kassenreste	HH-Reste	Abgänge auf HH-Reste	HH-Reste Übernahme	Anordnungs-soll	Ist	Neue Kassenreste	HH-Ansatz +Nachträge	mehr+ weniger-
Globalber. Vorjahr			Anordnungen auf HH-Reste	Neue HH-Reste	Globalber. lfd. Jahr	Rech.-Erg.		Soll-übertrag	üpl./-apl.
<b>46414</b>	<b>Kita "Pustebblume", Kopernikusring (pflicht)</b>								
<b>46414.11000</b>	<b>Verpflegungsgebühren</b>								
							<b>Haushaltsvermerk: 3</b>	<b>Verf.-Ber.: 40</b>	
2.850,35	22,14	0,00	0,00	0,00	58.930,20	54.562,66	7.195,75	57.400,00	1.530,20
0,00			0,00	0,00	0,00	58.908,06		0,00	0,00
<b>46414.11300</b>	<b>Unkostenbeitrag der Eltern für Kinderbetreuung für Kita "Pustebblume"</b>								
3.446,64	28,00	0,00	0,00	0,00	84.506,40	87.282,54	642,50	80.600,00	3.906,40
0,00			0,00	0,00	0,00	84.478,40		0,00	0,00
<b>46414.13001</b>	<b>Erlöse für Ferienbetreuung</b>								
							<b>Haushaltsvermerk: 3</b>	<b>Verf.-Ber.: 40</b>	
0,00	0,00	0,00	0,00	0,00	792,70	792,70	0,00	0,00	792,70
0,00			0,00	0,00	0,00	792,70		0,00	0,00
<b>46414.14030</b>	<b>Raummiete</b>								
0,00	0,00	0,00	0,00	0,00	322,14	322,14	0,00	0,00	322,14
0,00			0,00	0,00	0,00	322,14		0,00	0,00
<b>46414.15700</b>	<b>Vermischte Einnahmen</b>								
0,00	0,00	0,00	0,00	0,00	58,30	58,30	0,00	100,00	-41,70
0,00			0,00	0,00	0,00	58,30		0,00	0,00
<b>46414.16800</b>	<b>Ersatz von Geschäftsausgaben (übrige Bereiche)</b>								
0,00	0,00	0,00	0,00	0,00	0,00	0,00	0,00	100,00	-100,00
0,00			0,00	0,00	0,00	0,00		0,00	0,00
<b>46414.17111</b>	<b>Zuweisungen vom Land - Projekt "Netzwerk Qualität"</b>								
0,00	0,00	0,00	0,00	0,00	5.452,28	5.452,28	0,00	0,00	5.452,28
0,00			0,00	0,00	0,00	5.452,28		0,00	0,00
<b>46414.17200</b>	<b>Zuweisungen vom Kreis</b>								
0,00	0,00	0,00	0,00	0,00	521.643,62	521.643,62	0,00	479.700,00	41.943,62
0,00			0,00	0,00	0,00	521.643,62		0,00	0,00
<b>46414.17201</b>	<b>Zuweisung vom Kreis - Sanierung Sanitäreinrichtung Krippe in Kita Pustebblume</b>								
0,00	0,00	0,00	0,00	0,00	24.531,10	24.531,10	0,00	24.500,00	31,10
0,00			0,00	0,00	0,00	24.531,10		0,00	0,00
<b>46414.17215</b>	<b>Zuweisung vom Kreis - Personalkosten im Rahmen der Sprachförderung</b>								
0,00	0,00	0,00	0,00	0,00	2.640,00	2.640,00	0,00	0,00	2.640,00
0,00			0,00	0,00	0,00	2.640,00		0,00	0,00
<b>Zwischensumme</b>	<b>Einnahme:</b>								
<b>6.296,99</b>	<b>50,14</b>	<b>0,00</b>	<b>0,00</b>	<b>0,00</b>	<b>698.876,74</b>	<b>697.285,34</b>	<b>7.838,25</b>	<b>642.400,00</b>	<b>56.476,74</b>
<b>0,00</b>			<b>0,00</b>	<b>0,00</b>	<b>0,00</b>	<b>698.826,60</b>		<b>0,00</b>	<b>0,00</b>



# Jahresrechnung Verwaltungshaushalt 2010 (in EUR)

Kassenreste	Abgänge auf Kassenreste	HH-Reste	Abgänge auf HH-Reste	HH-Reste Übernahme	Anordnungs-soll	Ist	Neue Kassenreste	HH-Ansatz +Nachträge	mehr+ weniger-
Globalber. Vorjahr			Anordnungen auf HH-Reste	Neue HH-Reste	Globalber. lfd. Jahr	Rech.-Erg.		Soll-übertrag	üpl./-apl.
<b>46414</b>	<b>Kita "Pusteblyume", Kopernikusring (pflicht)</b>								
<b>46414.41400</b>	<b>Dienstbezüge für Angestellte</b>								
	0,00	0,00	0,00	0,00	209.532,03	209.532,03	0,00	506.700,00	-297.167,97
	0,00		0,00	0,00	0,00	209.532,03		0,00	0,00
<b>46414.43400</b>	<b>Beiträge zu Versorgungskassen für Angestellte</b>								
	0,00	0,00	0,00	0,00	7.255,85	7.255,85	0,00	24.600,00	-17.344,15
	0,00		0,00	0,00	0,00	7.255,85		0,00	0,00
<b>46414.44400</b>	<b>Beiträge zur gesetzlichen Sozialversicherung für Angestellte</b>								
	0,00	0,00	0,00	0,00	41.638,02	41.638,02	0,00	101.900,00	-60.261,98
	0,00		0,00	0,00	0,00	41.638,02		0,00	0,00
<b>46414.50001</b>	<b>Unterhaltung der Grundstücke und baulichen Anlagen</b>								
	0,00	0,00	0,00	0,00	4.577,47	4.577,47	0,00	1.500,00	3.077,47
	0,00		0,00	0,00	0,00	4.577,47		0,00	0,00
<b>46414.50002</b>	<b>Instandsetzungsarbeiten - Verwendung der investiven Schlüsselzuweisungen</b>								
	0,00	0,00	11.632,52	0,00	261.574,73	256.951,02	16.256,23	279.500,00	-6.292,75
	0,00			11.632,52	0,00	261.574,73		-11.632,52	0,00
<b>46414.50103</b>	<b>Wartung und Revisionen</b>								
	0,00	0,00	0,00	0,00	290,88	290,88	0,00	300,00	-9,12
	0,00		0,00	0,00	0,00	290,88		0,00	0,00
<b>46414.52000</b>	<b>Geräte, Ausstattungen und Ausrüstungsgegenstände bis 150,00 €Netto</b>								
	0,00	0,00	1.000,00	0,00	4.272,10	5.272,10	0,00	500,00	3.772,10
	0,00			1.000,00	0,00	4.272,10		0,00	593,79
<b>46414.52005</b>	<b>Geräte, Ausstattungs- und Ausrüstungsgegenstände ab 150,01 €bis 410,00 € Netto</b>								
	0,00	0,00	1.000,00	417,82	0,00	582,18	0,00	1.000,00	-1.000,00
	0,00			582,18	0,00	-417,82		0,00	0,00
<b>46414.52011</b>	<b>Wartung Laptop</b>								
	0,00	0,00	0,00	0,00	340,18	320,35	19,83	500,00	-159,82
	0,00		0,00	0,00	0,00	340,18		0,00	0,00
<b>46414.54100</b>	<b>Heizung</b>								
	0,00	0,00	0,00	0,00	22.071,21	18.375,89	3.695,32	17.700,00	4.371,21
	0,00		0,00	0,00	0,00	22.071,21		0,00	0,00
<b>46414.54110</b>	<b>Beleuchtung</b>								
	0,00	0,00	0,00	0,00	4.064,87	4.064,87	0,00	3.500,00	564,87
	0,00		0,00	0,00	0,00	4.064,87		0,00	0,00

# Jahresrechnung Verwaltungshaushalt 2010 (in EUR)

Kassenreste	Abgänge auf Kassenreste	HH-Reste	Abgänge auf HH-Reste	HH-Reste Übernahme	Anordnungs-soll	Ist	Neue Kassenreste	HH-Ansatz +Nachträge	mehr+ weniger-	
Globalber. Vorjahr			Anordnungen auf HH-Reste	Neue HH-Reste	Globalber. lfd. Jahr	Rech.-Erg.		Soll-übertrag	üpl./apl.	
<b>46414</b>	<b>Kita "Pusteblume", Kopernikusring (pflicht)</b>									
<b>46414.54200</b>	<b>Wasser, Abwasser</b>									
	0,00	0,00	0,00	0,00	0,00	5.331,64	5.110,20	221,44	5.400,00	-68,36
	0,00		0,00	0,00	0,00	0,00	5.331,64	0,00	0,00	0,00
<b>46414.54310</b>	<b>Müllabfuhr und sonstige Bewirtschaftungskosten für infrastrukturelles Gebäudemanagement</b>									
	0,00	0,00	2.626,98	0,00	0,00	33.754,02	33.313,81	3.067,19	33.700,00	54,02
	0,00			2.626,98	0,00	0,00	33.754,02	0,00	0,00	0,00
<b>46414.54312</b>	<b>Sonstige Bewirtschaftungskosten für zentrale Beschaffung und Lagerhaltung</b>									
	0,00	0,00	0,00	0,00	0,00	570,54	570,54	0,00	300,00	270,54
	0,00		0,00	0,00	0,00	0,00	570,54	0,00	0,00	0,00
<b>46414.54314</b>	<b>Sonstige Bewirtschaftungskosten / Sperrmüllcontainer</b>									
	0,00	0,00	500,00	495,00	0,00	0,00	5,00	0,00	500,00	0,00
	0,00			5,00	0,00	0,00	-495,00	0,00	-500,00	0,00
<b>46414.54320</b>	<b>Bewirtschaftung der Grundstücke, Hausgebühren</b>									
	0,00	0,00	0,00	0,00	0,00	0,00	0,00	0,00	300,00	-300,00
	0,00		0,00	0,00	0,00	0,00	0,00	0,00	0,00	0,00
<b>46414.54400</b>	<b>Gebäude- und Grundstücksversicherungen</b>									
	0,00	0,00	0,00	0,00	0,00	518,62	518,62	0,00	500,00	18,62
	0,00		0,00	0,00	0,00	0,00	518,62	0,00	0,00	0,00
<b>46414.55000</b>	<b>anteilige Unterhaltung der Fahrzeuge</b>									
	0,00	0,00	193,19	67,10	0,00	0,00	126,09	0,00	200,00	-200,00
	0,00			126,09	0,00	0,00	-67,10	0,00	0,00	0,00
<b>46414.55200</b>	<b>anteilige Kraftfahrzeugsteuer</b>									
	0,00	0,00	6,28	6,28	0,00	0,00	0,00	0,00	100,00	-74,04
	0,00		0,00	0,00	0,00	0,00	-6,28	0,00	-25,96	0,00
<b>46414.56000</b>	<b>anteilige Dienst- und Schutzbekleidung</b>									
	0,00	0,00	100,00	100,00	0,00	0,00	0,00	0,00	0,00	0,00
	0,00		0,00	0,00	0,00	0,00	-100,00	0,00	0,00	0,00
<b>46414.56200</b>	<b>Aus- und Fortbildung</b>									
	0,00	0,00	326,22	326,22	0,00	0,00	0,00	0,00	0,00	0,00
	0,00		0,00	0,00	0,00	0,00	-326,22	0,00	0,00	0,00
<b>46414.57000</b>	<b>Weitere Verwaltungs- und Betriebsausgaben</b>									
	0,00	0,00	0,00	0,00	0,00	257,34	257,34	0,00	400,00	-142,66
	0,00		0,00	0,00	0,00	0,00	257,34	0,00	0,00	0,00

# Jahresrechnung Verwaltungshaushalt 2010 (in EUR)

Kassenreste	Abgänge auf Kassenreste	HH-Reste	Abgänge auf HH-Reste	HH-Reste Übernahme	Anordnungs-soll	Ist	Neue Kassenreste	HH-Ansatz +Nachträge	mehr+ weniger-
Globalber. Vorjahr			Anordnungen auf HH-Reste	Neue HH-Reste	Globalber. lfd. Jahr	Rech.-Erg.		Soll-übertrag	üpl./apl.
<b>46414</b>	<b>Kita "Pustebume", Kopernikusring (pflicht)</b>								
<b>46414.57400</b>	<b>Bastel- und Spielmaterial</b>								
							<b>Haushaltsvermerk: 1</b>	<b>Verf.-Ber.: 40</b>	
0,00	0,00	0,00	0,00	0,00	3.943,64	3.943,64	0,00	3.700,00	243,64
0,00			0,00	0,00	0,00	3.943,64		0,00	0,00
<b>46414.60000</b>	<b>Verpflegungskosten für Kita "Pustebume"</b>								
							<b>Haushaltsvermerk: 1</b>	<b>Verf.-Ber.: 40</b>	
0,00	0,00	6.500,00	0,00	0,00	59.921,60	62.055,07	4.366,53	64.700,00	-4.778,40
0,00			6.500,00	0,00	0,00	59.921,60		0,00	0,00
<b>46414.61000</b>	<b>Veranstaltungen</b>								
							<b>Haushaltsvermerk: 1</b>	<b>Verf.-Ber.: 40</b>	
0,00	0,00	0,00	0,00	0,00	2.147,51	2.147,51	0,00	1.800,00	347,51
0,00			0,00	0,00	0,00	2.147,51		0,00	0,00
<b>46414.62000</b>	<b>Wäschereinigung</b>								
							<b>Haushaltsvermerk: 1</b>	<b>Verf.-Ber.: 40</b>	
0,00	0,00	375,35	0,00	0,00	1.045,81	1.421,16	0,00	1.800,00	-754,19
0,00			375,35	0,00	0,00	1.045,81		0,00	0,00
<b>46414.63410</b>	<b>Fachbedarf Bücher, Zeitschriften</b>								
							<b>Haushaltsvermerk: 1</b>	<b>Verf.-Ber.: 40</b>	
0,00	0,00	0,00	0,00	0,00	141,00	141,00	0,00	200,00	-59,00
0,00			0,00	0,00	0,00	141,00		0,00	0,00
<b>46414.63830</b>	<b>Beförderungsentgelte im öffentlichen Linienverkehr</b>								
							<b>Haushaltsvermerk: 1</b>	<b>Verf.-Ber.: 40</b>	
0,00	0,00	0,00	0,00	0,00	513,10	513,10	0,00	600,00	-86,90
0,00			0,00	0,00	0,00	513,10		0,00	0,00
<b>46414.65200</b>	<b>Post- und Fernmeldegebühren</b>								
							<b>Haushaltsvermerk: 1</b>	<b>Verf.-Ber.: 40</b>	
0,00	0,00	0,00	0,00	0,00	613,04	613,04	0,00	600,00	-886,96
0,00			0,00	0,00	0,00	613,04		900,00	0,00
<b>46414.66150</b>	<b>Spendenverwendung</b>								
								<b>Verf.-Ber.: 20</b>	
0,00	0,00	599,15	0,00	0,00	0,00	599,15	0,00	0,00	0,00
0,00			599,15	0,00	0,00	0,00		0,00	-228,86
<b>Zwischensumme</b>	<b>Ausgabe:</b>								
<b>0,00</b>	<b>0,00</b>	<b>24.859,69</b>	<b>1.412,42</b>	<b>0,00</b>	<b>664.375,20</b>	<b>660.195,93</b>	<b>27.626,54</b>	<b>1.052.500,00</b>	<b>-376.866,32</b>
<b>0,00</b>			<b>23.447,27</b>	<b>0,00</b>	<b>0,00</b>	<b>662.962,78</b>		<b>-11.258,48</b>	<b>364,93</b>

# Jahresrechnung Verwaltungshaushalt 2010 (in EUR)

Kassenreste	Abgänge auf Kassenreste	HH-Reste	Abgänge auf HH-Reste	HH-Reste Übernahme	Anordnungs-soll	Ist	Neue Kassenreste	HH-Ansatz +Nachträge	mehr+weniger-
Globalber. Vorjahr			Anordnungen auf HH-Reste	Neue HH-Reste	Globalber. lfd. Jahr	Rech.-Erg.		Soll-übertrag	üpl.-/apl.
46414	Kita "Pustebblume", Kopernikusring (pflicht)								
Summe UA	Einnahme:								
6.296,99	50,14	0,00	0,00	0,00	698.876,74	697.285,34	7.838,25	642.400,00	56.476,74
0,00			0,00	0,00	0,00	698.826,60		0,00	0,00
Summe UA	Ausgabe:								
0,00	0,00	24.859,69	1.412,42	0,00	664.375,20	660.195,93	27.626,54	1.052.500,00	-376.866,32
0,00			23.447,27	0,00	0,00	662.962,78		-11.258,48	364,93
Summe UA	Differenz:								
6.296,99	50,14	-24.859,69	-1.412,42	0,00	34.501,54	37.089,41	-19.788,29	-410.100,00	433.343,06
0,00			-23.447,27	0,00	0,00	35.863,82		11.258,48	-364,93

# Jahresrechnung Verwaltungshaushalt 2010 (in EUR)

Kassenreste	Abgänge auf Kassenreste	HH-Reste	Abgänge auf HH-Reste	HH-Reste Übernahme	Anordnungs-soll	Ist	Neue Kassenreste	HH-Ansatz +Nachträge	mehr+ weniger-
Globalber. Vorjahr			Anordnungen auf HH-Reste	Neue HH-Reste	Globalber. lfd. Jahr	Rech.-Erg.		Soll-übertrag	üpl./apl.
<b>46416</b>	<b>Kita "Kinderparadies Nordend", Neue Straße (pflicht)</b>								
<b>46416.11000</b>	<b>Verpflegungsgebühren</b>								
							<b>Haushaltsvermerk: 3</b>	<b>Verf.-Ber.: 40</b>	
2.820,23	94,62	0,00	0,00	0,00	48.902,40	46.728,79	4.899,22	50.900,00	-1.997,60
0,00			0,00	0,00	0,00	48.807,78		0,00	0,00
<b>46416.11300</b>	<b>Unkostenbeitrag der Eltern für Kinderbetreuung</b>								
								<b>Verf.-Ber.: 40</b>	
1.370,99	0,00	0,00	0,00	0,00	90.364,71	92.834,89	-1.099,19	92.000,00	-1.635,29
0,00			0,00	0,00	0,00	90.364,71		0,00	0,00
<b>46416.13001</b>	<b>Erlöse für Ferienbetreuung</b>								
							<b>Haushaltsvermerk: 3</b>	<b>Verf.-Ber.: 40</b>	
0,00	0,00	0,00	0,00	0,00	350,00	350,00	0,00	0,00	350,00
0,00			0,00	0,00	0,00	350,00		0,00	0,00
<b>46416.14002</b>	<b>Mieten und Betriebskostenvorauszahlung</b>								
								<b>Verf.-Ber.: 23</b>	
0,00	0,00	0,00	0,00	0,00	0,00	0,00	0,00	200,00	-200,00
0,00			0,00	0,00	0,00	0,00		0,00	0,00
<b>46416.15700</b>	<b>Vermischte Einnahmen</b>								
								<b>Verf.-Ber.: 40</b>	
0,00	0,00	0,00	0,00	0,00	10,00	10,00	0,00	100,00	-90,00
0,00			0,00	0,00	0,00	10,00		0,00	0,00
<b>46416.16800</b>	<b>Ersatz von Geschäftsausgaben (übrige Bereiche)</b>								
								<b>Verf.-Ber.: 40</b>	
0,00	0,00	0,00	0,00	0,00	0,00	0,00	0,00	100,00	-100,00
0,00			0,00	0,00	0,00	0,00		0,00	0,00
<b>46416.17004</b>	<b>Zuweisungen vom Bund - Konjunkturpaket II</b>								
								<b>Verf.-Ber.: 23</b>	
8.300,40	8.300,40	0,00	0,00	0,00	0,00	0,00	0,00	0,00	0,00
0,00			0,00	0,00	0,00	-8.300,40		0,00	0,00
<b>46416.17200</b>	<b>Zuweisungen vom Kreis</b>								
							<b>Haushaltsvermerk: 3</b>	<b>Verf.-Ber.: 40</b>	
0,00	0,00	0,00	0,00	0,00	397.522,31	397.522,31	0,00	438.100,00	-40.577,69
0,00			0,00	0,00	0,00	397.522,31		0,00	0,00
<b>46416.17215</b>	<b>Zuweisung vom Kreis - Personalkosten im Rahmen der Sprachförderung</b>								
							<b>Haushaltsvermerk: 3</b>	<b>Verf.-Ber.: 40</b>	
0,00	0,00	0,00	0,00	0,00	880,00	880,00	0,00	100,00	780,00
0,00			0,00	0,00	0,00	880,00		0,00	0,00
<b>Zwischensumme</b>	<b>Einnahme:</b>								
<b>12.491,62</b>	<b>8.395,02</b>	<b>0,00</b>	<b>0,00</b>	<b>0,00</b>	<b>538.029,42</b>	<b>538.325,99</b>	<b>3.800,03</b>	<b>581.500,00</b>	<b>-43.470,58</b>
<b>0,00</b>			<b>0,00</b>	<b>0,00</b>	<b>0,00</b>	<b>529.634,40</b>		<b>0,00</b>	<b>0,00</b>
<b>46416.41400</b>	<b>Dienstbezüge für Angestellte</b>								
							<b>Haushaltsvermerk: SN 1</b>	<b>Verf.-Ber.: 10</b>	
0,00	0,00	32.600,00	0,00	0,00	125.548,91	158.148,91	0,00	367.100,00	-241.551,09
0,00			32.600,00	0,00	0,00	125.548,91		0,00	0,00

# Jahresrechnung Verwaltungshaushalt 2010 (in EUR)

Kassenreste	Abgänge auf Kassenreste	HH-Reste	Abgänge auf HH-Reste	HH-Reste Übernahme	Anordnungs-soll	Ist	Neue Kassenreste	HH-Ansatz +Nachträge	mehr+ weniger-
Globalber. Vorjahr			Anordnungen auf HH-Reste	Neue HH-Reste	Globalber. lfd. Jahr	Rech.-Erg.		Soll-übertrag	üpl./apl.
<b>46416</b>	<b>Kita "Kinderparadies Nordend", Neue Straße (pflicht)</b>								
<b>46416.41610</b>	<b>Honorare</b>								
							<b>Haushaltsvermerk: 1</b>	<b>Verf.-Ber.: 40</b>	
0,00	0,00	0,00	0,00	0,00	0,00	0,00	0,00	100,00	-100,00
0,00			0,00	0,00	0,00	0,00		0,00	0,00
<b>46416.43400</b>	<b>Beiträge zu Versorgungskassen für Angestellte</b>								
							<b>Haushaltsvermerk: SN 1</b>	<b>Verf.-Ber.: 10</b>	
0,00	0,00	0,00	0,00	0,00	5.364,64	5.364,64	0,00	20.400,00	-15.035,36
0,00			0,00	0,00	0,00	5.364,64		0,00	0,00
<b>46416.44400</b>	<b>Beiträge zur gesetzlichen Sozialversicherung für Angestellte</b>								
							<b>Haushaltsvermerk: SN 1</b>	<b>Verf.-Ber.: 10</b>	
0,00	0,00	0,00	0,00	0,00	31.953,64	31.953,64	0,00	80.400,00	-48.446,36
0,00			0,00	0,00	0,00	31.953,64		0,00	0,00
<b>46416.50001</b>	<b>Unterhaltung der Grundstücke und baulichen Anlagen</b>								
							<b>Haushaltsvermerk: 1</b>	<b>Verf.-Ber.: 23</b>	
0,00	0,00	0,00	0,00	0,00	17.777,91	12.727,12	5.050,79	4.500,00	7.477,91
0,00			0,00	0,00	0,00	17.777,91		5.800,00	0,00
<b>46416.50002</b>	<b>Instandsetzungsarbeiten - Verwendung der investiven Schlüsselzuweisungen</b>								
							<b>Haushaltsvermerk: 1</b>	<b>Verf.-Ber.: 23</b>	
0,00	0,00	0,00	0,00	0,00	67.380,27	54.052,87	13.327,40	55.000,00	12.380,27
0,00			0,00	0,00	0,00	67.380,27		0,00	0,00
<b>46416.50004</b>	<b>Grundhafte Sanierung einer Krippeneinheit zur Qualitätsverbesserung - Verwendung der investiven Schlüsselzuweisungen (Konjunkturpaket II)</b>								
							<b>Haushaltsvermerk: 1</b>	<b>Verf.-Ber.: 23</b>	
0,00	0,00	34.196,95	34.196,95	0,00	0,00	0,00	0,00	0,00	0,00
0,00			0,00	0,00	0,00	-34.196,95		0,00	0,00
<b>46416.50103</b>	<b>Wartung und Revisionen</b>								
							<b>Haushaltsvermerk: 1</b>	<b>Verf.-Ber.: 10</b>	
0,00	0,00	0,00	0,00	0,00	271,71	271,71	0,00	200,00	71,71
0,00			0,00	0,00	0,00	271,71		0,00	0,00
<b>46416.52000</b>	<b>Geräte, Ausstattungen und Ausrüstungsgegenstände bis 150,00 € Netto</b>								
							<b>Haushaltsvermerk: 1</b>	<b>Verf.-Ber.: 40</b>	
0,00	0,00	0,00	0,00	0,00	3.664,63	3.664,63	0,00	400,00	1.464,63
0,00			0,00	0,00	0,00	3.664,63		1.800,00	350,00
<b>46416.52005</b>	<b>Geräte, Ausstattungen und Ausrüstungsgegenstände ab 150,01 € bis 410,00 € Netto für "Kinderparadies Nordend"</b>								
							<b>Haushaltsvermerk: 1</b>	<b>Verf.-Ber.: 40</b>	
0,00	0,00	0,00	0,00	0,00	1.408,42	1.408,42	0,00	800,00	-679,48
0,00			0,00	0,00	0,00	1.408,42		1.287,90	0,00
<b>46416.52011</b>	<b>Wartung Laptop</b>								
							<b>Haushaltsvermerk: 1</b>	<b>Verf.-Ber.: 40</b>	
0,00	0,00	0,00	0,00	0,00	404,31	376,51	27,80	500,00	-95,69
0,00			0,00	0,00	0,00	404,31		0,00	0,00
<b>46416.54100</b>	<b>Heizung</b>								
							<b>Haushaltsvermerk: 1</b>	<b>Verf.-Ber.: 23</b>	
0,00	0,00	0,00	0,00	0,00	28.891,88	25.039,31	3.852,57	25.400,00	3.491,88
0,00			0,00	0,00	0,00	28.891,88		0,00	0,00

# Jahresrechnung Verwaltungshaushalt 2010 (in EUR)

Kassenreste	Abgänge auf Kassenreste	HH-Reste	Abgänge auf HH-Reste	HH-Reste Übernahme	Anordnungs-soll	Ist	Neue Kassenreste	HH-Ansatz +Nachträge	mehr+weniger-	
Globalber. Vorjahr			Anordnungen auf HH-Reste	Neue HH-Reste	Globalber. lfd. Jahr	Rech.-Erg.		Soll-übertrag	üpl./apl.	
<b>46416</b>	<b>Kita "Kinderparadies Nordend", Neue Straße (pflicht)</b>									
<b>46416.54110</b>	<b>Beleuchtung</b>									
	0,00	0,00	0,00	0,00	0,00	3.915,06	3.915,06	0,00	2.700,00	1.215,06
	0,00		0,00	0,00	0,00	0,00	3.915,06	0,00	0,00	0,00
<b>46416.54200</b>	<b>Wasser, Abwasser</b>									
	0,00	0,00	0,00	0,00	0,00	4.494,30	3.979,39	514,91	7.600,00	-3.105,70
	0,00		0,00	0,00	0,00	0,00	4.494,30	0,00	0,00	0,00
<b>46416.54310</b>	<b>Müllabfuhr und sonstige Bewirtschaftungskosten für infrastrukturelles Gebäudemanagement</b>									
	0,00	0,00	0,00	0,00	0,00	25.894,53	24.076,80	1.817,73	30.200,00	-4.305,47
	0,00		0,00	0,00	0,00	0,00	25.894,53	0,00	0,00	0,00
<b>46416.54312</b>	<b>Sonstige Bewirtschaftungskosten für zentrale Beschaffung und Lagerhaltung</b>									
	0,00	0,00	0,00	0,00	0,00	671,39	671,39	0,00	600,00	71,39
	0,00		0,00	0,00	0,00	0,00	671,39	0,00	0,00	0,00
<b>46416.54314</b>	<b>Sonstige Bewirtschaftungskosten / Sperrmüllcontainer</b>									
	0,00	0,00	500,00	500,00	0,00	0,00	0,00	0,00	500,00	500,00
	0,00		0,00	0,00	0,00	0,00	-500,00	0,00	-1.000,00	0,00
<b>46416.54320</b>	<b>Bewirtschaftung der Grundstücke, Hausgebühren</b>									
	0,00	0,00	0,00	0,00	0,00	0,00	0,00	0,00	300,00	-300,00
	0,00		0,00	0,00	0,00	0,00	0,00	0,00	0,00	0,00
<b>46416.54400</b>	<b>Gebäude- und Grundstücksversicherungen</b>									
	0,00	0,00	0,00	0,00	0,00	504,47	504,47	0,00	500,00	4,47
	0,00		0,00	0,00	0,00	0,00	504,47	0,00	0,00	0,00
<b>46416.55000</b>	<b>anteilige Unterhaltung der Fahrzeuge</b>									
	0,00	0,00	193,19	67,10	0,00	0,00	126,09	0,00	200,00	63,77
	0,00		0,00	126,09	0,00	0,00	-67,10	0,00	-263,77	0,00
<b>46416.55200</b>	<b>anteilige Kraftfahrzeugsteuer</b>									
	0,00	0,00	6,28	6,28	0,00	0,00	0,00	0,00	100,00	6,28
	0,00		0,00	0,00	0,00	0,00	-6,28	0,00	-106,28	0,00
<b>46416.57000</b>	<b>Weitere Verwaltungs- und Betriebsausgaben</b>									
	0,00	0,00	0,00	0,00	0,00	436,84	436,84	0,00	300,00	136,84
	0,00		0,00	0,00	0,00	0,00	436,84	0,00	0,00	0,00
<b>46416.57400</b>	<b>Bastel- und Spielmaterial</b>									
	0,00	0,00	0,00	0,00	0,00	3.733,93	3.733,93	0,00	3.300,00	433,93
	0,00		0,00	0,00	0,00	0,00	3.733,93	0,00	0,00	0,00

# Jahresrechnung Verwaltungshaushalt 2010 (in EUR)

Kassenreste	Abgänge auf Kassenreste	HH-Reste	Abgänge auf HH-Reste	HH-Reste Übernahme	Anordnungs-soll	Ist	Neue Kassenreste	HH-Ansatz +Nachträge	mehr+ weniger-
Globalber. Vorjahr			Anordnungen auf HH-Reste	Neue HH-Reste	Globalber. lfd. Jahr	Rech.-Erg.		Soll-übertrag	üpl.-/apl.
<b>46416</b>	<b>Kita "Kinderparadies Nordend", Neue Straße (pflicht)</b>								
<b>46416.60000</b>	<b>Verpflegungskosten</b>								
							<b>Haushaltsvermerk: 1</b>	<b>Verf.-Ber.: 40</b>	
0,00	0,00	288,19	0,00	0,00	54.836,46	51.825,90	3.298,75	57.500,00	-2.663,54
0,00			288,19	0,00	0,00	54.836,46		0,00	0,00
<b>46416.61000</b>	<b>Veranstaltungen</b>								
							<b>Haushaltsvermerk: 1</b>	<b>Verf.-Ber.: 40</b>	
0,00	0,00	289,09	0,00	0,00	2.271,85	2.560,94	0,00	1.600,00	671,85
0,00			289,09	0,00	0,00	2.271,85		0,00	0,00
<b>46416.62000</b>	<b>Wäschereinigung</b>								
							<b>Haushaltsvermerk: 1</b>	<b>Verf.-Ber.: 40</b>	
0,00	0,00	315,89	0,00	0,00	164,23	428,26	51,86	1.500,00	-1.335,77
0,00			315,89	0,00	0,00	164,23		0,00	0,00
<b>46416.63410</b>	<b>Fachbedarf Bücher, Zeitschriften</b>								
							<b>Haushaltsvermerk: 1</b>	<b>Verf.-Ber.: 40</b>	
0,00	0,00	0,00	0,00	0,00	73,90	73,90	0,00	200,00	-126,10
0,00			0,00	0,00	0,00	73,90		0,00	0,00
<b>46416.63830</b>	<b>Beförderungsentgelte im öffentlichen Linienverkehr</b>								
							<b>Haushaltsvermerk: 1</b>	<b>Verf.-Ber.: 40</b>	
0,00	0,00	0,00	0,00	0,00	674,45	674,45	0,00	500,00	174,45
0,00			0,00	0,00	0,00	674,45		0,00	0,00
<b>46416.65200</b>	<b>Post- und Fernmeldegebühren</b>								
							<b>Haushaltsvermerk: 1</b>	<b>Verf.-Ber.: 40</b>	
0,00	0,00	0,00	0,00	0,00	473,56	445,07	28,49	500,00	-26,44
0,00			0,00	0,00	0,00	473,56		0,00	0,00
<b>46416.65400</b>	<b>Dienstreisen</b>								
								<b>Verf.-Ber.: 40</b>	
0,00	0,00	43,07	43,07	0,00	0,00	0,00	0,00	0,00	0,00
0,00			0,00	0,00	0,00	-43,07		0,00	0,00
<b>46416.66150</b>	<b>Spendenverwendung</b>								
								<b>Verf.-Ber.: 20</b>	
0,00	0,00	19,25	0,00	0,00	0,00	19,25	0,00	0,00	0,00
0,00			19,25	0,00	0,00	0,00		0,00	0,00
<b>Zwischensumme</b>	<b>Ausgabe:</b>								
<b>0,00</b>	<b>0,00</b>	<b>68.451,91</b>	<b>34.813,40</b>	<b>0,00</b>	<b>380.811,29</b>	<b>386.479,50</b>	<b>27.970,30</b>	<b>662.900,00</b>	<b>-289.606,56</b>
<b>0,00</b>			<b>33.638,51</b>	<b>0,00</b>	<b>0,00</b>	<b>345.997,89</b>		<b>7.517,85</b>	<b>350,00</b>



## Jahresrechnung Verwaltungshaushalt 2010 (in EUR)

Kassenreste	Abgänge auf Kassenreste	HH-Reste	Abgänge auf HH-Reste	HH-Reste Übernahme	Anordnungs-soll	Ist	Neue Kassenreste	HH-Ansatz +Nachträge	mehr+ weniger-
Globalber. Vorjahr			Anordnungen auf HH-Reste	Neue HH-Reste	Globalber. lfd. Jahr	Rech.-Erg.		Soll-übertrag	üpl.-/apl.
46416	Kita "Kinderparadies Nordend", Neue Straße (pflicht)								
<b>Summe UA</b>	<b>Einnahme:</b>								
12.491,62	8.395,02	0,00	0,00	0,00	538.029,42	538.325,99	3.800,03	581.500,00	-43.470,58
0,00			0,00	0,00	0,00	529.634,40		0,00	0,00
<b>Summe UA</b>	<b>Ausgabe:</b>								
0,00	0,00	68.451,91	34.813,40	0,00	380.811,29	386.479,50	27.970,30	662.900,00	-289.606,56
0,00			33.638,51	0,00	0,00	345.997,89		7.517,85	350,00
<b>Summe UA</b>	<b>Differenz:</b>								
12.491,62	8.395,02	-68.451,91	-34.813,40	0,00	157.218,13	151.846,49	-24.170,27	-81.400,00	246.135,98
0,00			-33.638,51	0,00	0,00	183.636,51		-7.517,85	-350,00

# Jahresrechnung Verwaltungshaushalt 2010 (in EUR)

Kassenreste	Abgänge auf Kassenreste	HH-Reste	Abgänge auf HH-Reste	HH-Reste Übernahme	Anordnungs-soll	Ist	Neue Kassenreste	HH-Ansatz +Nachträge	mehr+weniger-
Globalber. Vorjahr			Anordnungen auf HH-Reste	Neue HH-Reste	Globalber. lfd. Jahr	Rech.-Erg.		Soll-übertrag	üpl./apl.
<b>46417</b>	<b>Kita "Gestiefelter Kater", Schorfheidestraße 11 (pflicht)</b>								
<b>46417.11000</b>	<b>Verpflegungsgebühren</b>								
							<b>Haushaltsvermerk: 3</b>	<b>Verf.-Ber.: 40</b>	
1.563,38	0,00	0,00	0,00	0,00	39.864,60	37.451,90	3.976,08	37.300,00	2.564,60
0,00			0,00	0,00	0,00	39.864,60		0,00	0,00
<b>46417.11300</b>	<b>Unkostenbeitrag der Eltern für Kinderbetreuung für Kita "Gestiefelter Kater"</b>								
								<b>Verf.-Ber.: 40</b>	
1.135,90	0,00	0,00	0,00	0,00	63.506,64	64.590,57	51,97	67.700,00	-4.193,36
0,00			0,00	0,00	0,00	63.506,64		0,00	0,00
<b>46417.13001</b>	<b>Erlöse für Ferienbetreuung</b>								
							<b>Haushaltsvermerk: 3</b>	<b>Verf.-Ber.: 40</b>	
0,00	0,00	0,00	0,00	0,00	604,00	604,00	0,00	0,00	604,00
0,00			0,00	0,00	0,00	604,00		0,00	0,00
<b>46417.15700</b>	<b>Vermischte Einnahmen</b>								
								<b>Verf.-Ber.: 40</b>	
0,00	0,00	0,00	0,00	0,00	80,50	80,50	0,00	100,00	-19,50
0,00			0,00	0,00	0,00	80,50		0,00	0,00
<b>46417.16800</b>	<b>Ersatz von Geschäftsausgaben (übrige Bereiche)</b>								
								<b>Verf.-Ber.: 40</b>	
0,00	0,00	0,00	0,00	0,00	0,00	0,00	0,00	100,00	-100,00
0,00			0,00	0,00	0,00	0,00		0,00	0,00
<b>46417.17200</b>	<b>Zuweisungen vom Kreis</b>								
								<b>Verf.-Ber.: 40</b>	
0,00	0,00	0,00	0,00	0,00	322.878,34	322.878,34	0,00	320.400,00	2.478,34
0,00			0,00	0,00	0,00	322.878,34		0,00	0,00
<b>46417.17210</b>	<b>Zuweisungen vom Kreis - Ambulante Frühförderung</b>								
							<b>Haushaltsvermerk: 3</b>	<b>Verf.-Ber.: 40</b>	
0,00	0,00	0,00	0,00	0,00	23.880,48	22.769,76	1.110,72	17.000,00	6.880,48
0,00			0,00	0,00	0,00	23.880,48		0,00	0,00
<b>46417.17215</b>	<b>Zuweisung vom Kreis- Personalkosten im Rahmen der Sprachförderung</b>								
								<b>Verf.-Ber.: 40</b>	
0,00	0,00	0,00	0,00	0,00	3.739,15	3.739,15	0,00	0,00	3.739,15
0,00			0,00	0,00	0,00	3.739,15		0,00	0,00
<b>Zwischensumme</b>	<b>Einnahme:</b>								
<b>2.699,28</b>	<b>0,00</b>	<b>0,00</b>	<b>0,00</b>	<b>0,00</b>	<b>454.553,71</b>	<b>452.114,22</b>	<b>5.138,77</b>	<b>442.600,00</b>	<b>11.953,71</b>
<b>0,00</b>			<b>0,00</b>	<b>0,00</b>	<b>0,00</b>	<b>454.553,71</b>		<b>0,00</b>	<b>0,00</b>
<b>46417.41400</b>	<b>Dienstbezüge für Angestellte</b>								
							<b>Haushaltsvermerk: SN 1</b>	<b>Verf.-Ber.: 10</b>	
0,00	0,00	0,00	0,00	0,00	138.481,62	138.481,62	0,00	331.400,00	-192.918,38
0,00			0,00	0,00	0,00	138.481,62		0,00	0,00
<b>46417.43400</b>	<b>Beiträge zu Versorgungskassen für Angestellte</b>								
							<b>Haushaltsvermerk: SN 1</b>	<b>Verf.-Ber.: 10</b>	
0,00	0,00	0,00	0,00	0,00	4.447,21	4.447,21	0,00	16.900,00	-12.452,79
0,00			0,00	0,00	0,00	4.447,21		0,00	0,00

# Jahresrechnung Verwaltungshaushalt 2010 (in EUR)

Kassenreste	Abgänge auf Kassenreste	HH-Reste	Abgänge auf HH-Reste	HH-Reste Übernahme	Anordnungssoll	Ist	Neue Kassenreste	HH-Ansatz + Nachträge	mehr- weniger-
Globalber. Vorjahr			Anordnungen auf HH-Reste	Neue HH-Reste	Globalber. lfd. Jahr	Rech.-Erg.		Soll-übertrag	üpl./apl.
<b>46417</b>	<b>Kita "Gestiefler Kater", Schorfheidestraße 11 (pflicht)</b>								
<b>46417.44400</b>	<b>Beiträge zur gesetzlichen Sozialversicherung für Angestellte</b>								
							<b>Haushaltsvermerk: SN 1</b>	<b>Verf.-Ber.: 10</b>	
0,00	0,00	0,00	0,00	0,00	28.218,25	28.218,25	0,00	66.600,00	-38.381,75
0,00			0,00	0,00	0,00	28.218,25		0,00	0,00
<b>46417.50001</b>	<b>Unterhaltung der Grundstücke und baulichen Anlagen</b>								
							<b>Haushaltsvermerk: 1</b>	<b>Verf.-Ber.: 23</b>	
0,00	0,00	0,00	0,00	0,00	2.826,64	2.826,64	0,00	1.000,00	1.826,64
0,00			0,00	0,00	0,00	2.826,64		0,00	0,00
<b>46417.50002</b>	<b>Instandsetzungsarbeiten aus investiven Schlüsselzuweisungen</b>								
							<b>Haushaltsvermerk: 1</b>	<b>Verf.-Ber.: 23</b>	
0,00	0,00	0,00	0,00	0,00	0,00	0,00	0,00	100,00	-100,00
0,00			0,00	0,00	0,00	0,00		0,00	0,00
<b>46417.50103</b>	<b>Wartung und Revisionen</b>								
							<b>Haushaltsvermerk: 1</b>	<b>Verf.-Ber.: 10</b>	
0,00	0,00	0,00	0,00	0,00	201,14	201,14	0,00	200,00	1,14
0,00			0,00	0,00	0,00	201,14		0,00	0,00
<b>46417.52000</b>	<b>Geräte, Ausstattungen und Ausrüstungsgegenstände bis 150,00 € Netto</b>								
							<b>Haushaltsvermerk: 1</b>	<b>Verf.-Ber.: 40</b>	
0,00	0,00	0,00	0,00	0,00	1.555,48	1.555,48	0,00	400,00	1.155,48
0,00			0,00	0,00	0,00	1.555,48		0,00	1.155,48
<b>46417.52005</b>	<b>Geräte, Ausstattungen und Ausrüstungsgegenstände ab 150,01 € bis 410,00 € Netto</b>								
							<b>Haushaltsvermerk: 1</b>	<b>Verf.-Ber.: 40</b>	
0,00	0,00	0,00	0,00	0,00	400,00	400,00	0,00	700,00	-700,00
0,00			0,00	0,00	0,00	400,00		400,00	0,00
<b>46417.52010</b>	<b>Sachkosten für ambulante Frühförderung bis 150,00 € Netto</b>								
							<b>Haushaltsvermerk: 1</b>	<b>Verf.-Ber.: 40</b>	
0,00	0,00	0,00	0,00	0,00	1.799,93	1.799,93	0,00	1.800,00	-0,07
0,00			0,00	0,00	0,00	1.799,93		0,00	0,00
<b>46417.52011</b>	<b>Wartung Laptop</b>								
							<b>Haushaltsvermerk: 1</b>	<b>Verf.-Ber.: 40</b>	
0,00	0,00	264,19	0,00	0,00	15,32	250,72	28,79	500,00	-484,68
0,00			264,19	0,00	0,00	15,32		0,00	0,00
<b>46417.52015</b>	<b>Sachkosten für ambulante Frühförderung ab 150,01 € bis 410,00 € Netto</b>								
							<b>Haushaltsvermerk: 1</b>	<b>Verf.-Ber.: 40</b>	
0,00	0,00	0,00	0,00	0,00	297,52	297,52	0,00	300,00	-2,48
0,00			0,00	0,00	0,00	297,52		0,00	0,00
<b>46417.54100</b>	<b>Heizung</b>								
							<b>Haushaltsvermerk: 1</b>	<b>Verf.-Ber.: 23</b>	
0,00	0,00	0,00	0,00	0,00	10.862,46	8.922,60	1.939,86	11.400,00	-537,54
0,00			0,00	0,00	0,00	10.862,46		0,00	0,00
<b>46417.54110</b>	<b>Beleuchtung</b>								
							<b>Haushaltsvermerk: 1</b>	<b>Verf.-Ber.: 23</b>	
0,00	0,00	0,00	0,00	0,00	1.577,26	1.577,26	0,00	1.800,00	-222,74
0,00			0,00	0,00	0,00	1.577,26		0,00	0,00

# Jahresrechnung Verwaltungshaushalt 2010 (in EUR)

Kassenreste	Abgänge auf Kassenreste	HH-Reste	Abgänge auf HH-Reste	HH-Reste Übernahme	Anordnungs-soll	Ist	Neue Kassenreste	HH-Ansatz +Nachträge	mehr+ weniger-
Globalber. Vorjahr			Anordnungen auf HH-Reste	Neue HH-Reste	Globalber. lfd. Jahr	Rech.-Erg.		Soll-übertrag	üpl.-/apl.
<b>46417</b>	<b>Kita "Gestiefelter Kater", Schorfheidestraße 11 (pflicht)</b>								
<b>46417.54200</b>	<b>Wasser, Abwasser</b>								
							<b>Haushaltsvermerk: 1</b>	<b>Verf.-Ber.: 23</b>	
0,00	0,00	0,00	0,00	0,00	4.438,15	3.935,72	502,43	3.400,00	1.038,15
0,00			0,00	0,00	0,00	4.438,15		0,00	0,00
<b>46417.54310</b>	<b>Müllabfuhr und sonst. Bewirtschaftungskosten für infrastrukturelles Gebäudemanagement</b>								
							<b>Haushaltsvermerk: 1</b>	<b>Verf.-Ber.: 23</b>	
0,00	0,00	0,00	0,00	0,00	17.036,35	15.804,03	1.232,32	16.200,00	836,35
0,00			0,00	0,00	0,00	17.036,35		0,00	0,00
<b>46417.54312</b>	<b>Sonstige Bewirtschaftungskosten für zentrale Beschaffung und Lagerhaltung</b>								
							<b>Haushaltsvermerk: 1</b>	<b>Verf.-Ber.: 10</b>	
0,00	0,00	0,00	0,00	0,00	633,57	633,57	0,00	400,00	233,57
0,00			0,00	0,00	0,00	633,57		0,00	0,00
<b>46417.54314</b>	<b>Sonstige Bewirtschaftungskosten / Sperrmüllcontainer für Kita "Gestiefelter Kater"</b>								
							<b>Haushaltsvermerk: 1</b>	<b>Verf.-Ber.: 40</b>	
0,00	0,00	400,00	400,00	0,00	0,00	0,00	0,00	400,00	-300,00
0,00			0,00	0,00	0,00	-400,00		-100,00	0,00
<b>46417.54320</b>	<b>Bewirtschaftung der Grundstücke, Hausgebühren</b>								
							<b>Haushaltsvermerk: 1</b>	<b>Verf.-Ber.: 40</b>	
0,00	0,00	0,00	0,00	0,00	106,60	106,60	0,00	300,00	-193,40
0,00			0,00	0,00	0,00	106,60		0,00	0,00
<b>46417.54400</b>	<b>Gebäude- und Grundstücksversicherungen</b>								
							<b>Haushaltsvermerk: 1</b>	<b>Verf.-Ber.: 30</b>	
0,00	0,00	0,00	0,00	0,00	507,45	507,45	0,00	500,00	7,45
0,00			0,00	0,00	0,00	507,45		0,00	0,00
<b>46417.55000</b>	<b>anteilige Unterhaltung der Fahrzeuge</b>								
							<b>Haushaltsvermerk: 1</b>	<b>Verf.-Ber.: 40</b>	
0,00	0,00	93,20	0,00	0,00	32,88	126,08	0,00	100,00	-3,33
0,00			93,20	0,00	0,00	32,88		-63,79	0,00
<b>46417.55200</b>	<b>anteilige Kraftfahrzeugsteuer</b>								
							<b>Haushaltsvermerk: 1</b>	<b>Verf.-Ber.: 40</b>	
0,00	0,00	6,28	6,28	0,00	0,00	0,00	0,00	100,00	-5,82
0,00			0,00	0,00	0,00	-6,28		-94,18	0,00
<b>46417.56200</b>	<b>Aus- und Fortbildung</b>								
							<b>Haushaltsvermerk: 1</b>	<b>Verf.-Ber.: 40</b>	
0,00	0,00	135,75	135,75	0,00	0,00	0,00	0,00	0,00	0,00
0,00			0,00	0,00	0,00	-135,75		0,00	0,00
<b>46417.57000</b>	<b>Weitere Verwaltungs- und Betriebsausgaben</b>								
							<b>Haushaltsvermerk: 1</b>	<b>Verf.-Ber.: 40</b>	
0,00	0,00	0,00	0,00	0,00	321,84	321,84	0,00	300,00	21,84
0,00			0,00	0,00	0,00	321,84		0,00	0,00
<b>46417.57400</b>	<b>Bastel- und Spielmaterial</b>								
							<b>Haushaltsvermerk: 1</b>	<b>Verf.-Ber.: 40</b>	
0,00	0,00	25,34	0,00	0,00	2.339,41	2.364,75	0,00	2.400,00	-60,59
0,00			25,34	0,00	0,00	2.339,41		0,00	0,00

# Jahresrechnung Verwaltungshaushalt 2010 (in EUR)

Kassenreste	Abgänge auf Kassenreste	HH-Reste	Abgänge auf HH-Reste	HH-Reste Übernahme	Anordnungs-soll	Ist	Neue Kassenreste	HH-Ansatz +Nachträge	mehr+weniger-
Globalber. Vorjahr			Anordnungen auf HH-Reste	Neue HH-Reste	Globalber. lfd. Jahr	Rech.-Erg.		Soll-übertrag	üpl./apl.
<b>46417</b>	<b>Kita "Gestiefelter Kater", Schorfheidestraße 11 (pflicht)</b>								
<b>46417.60000</b>	<b>Verpflegungskosten für Kita "Gestiefelter Kater"</b>								
							<b>Haushaltsvermerk: 1</b>	<b>Verf.-Ber.: 40</b>	
0,00	0,00	1.852,10	0,00	0,00	43.104,28	42.185,43	2.770,95	42.100,00	1.004,28
0,00			1.852,10	0,00	0,00	43.104,28		0,00	0,00
<b>46417.61000</b>	<b>Veranstaltungen</b>								
							<b>Haushaltsvermerk: 1</b>	<b>Verf.-Ber.: 40</b>	
0,00	0,00	315,10	0,00	0,00	1.615,35	1.930,45	0,00	1.200,00	415,35
0,00			315,10	0,00	0,00	1.615,35		0,00	0,00
<b>46417.62000</b>	<b>Wäschereinigung</b>								
							<b>Haushaltsvermerk: 1</b>	<b>Verf.-Ber.: 40</b>	
0,00	0,00	313,08	0,00	0,00	1.616,86	1.782,61	147,33	1.500,00	116,86
0,00			313,08	0,00	0,00	1.616,86		0,00	0,00
<b>46417.63410</b>	<b>Fachbedarf Bücher, Zeitschriften</b>								
							<b>Haushaltsvermerk: 1</b>	<b>Verf.-Ber.: 40</b>	
0,00	0,00	0,00	0,00	0,00	210,42	210,42	0,00	200,00	10,42
0,00			0,00	0,00	0,00	210,42		0,00	0,00
<b>46417.63830</b>	<b>Beförderungsentgelte im öffentlichen Linienverkehr</b>								
							<b>Haushaltsvermerk: 1</b>	<b>Verf.-Ber.: 40</b>	
0,00	0,00	0,00	0,00	0,00	89,20	89,20	0,00	400,00	-310,80
0,00			0,00	0,00	0,00	89,20		0,00	0,00
<b>46417.65200</b>	<b>Post- und Fernmeldegebühren</b>								
							<b>Haushaltsvermerk: 1</b>	<b>Verf.-Ber.: 40</b>	
0,00	0,00	0,00	0,00	0,00	602,07	572,08	29,99	600,00	2,07
0,00			0,00	0,00	0,00	602,07		0,00	0,00
<b>46417.66150</b>	<b>Spendenverwendung</b>								
								<b>Verf.-Ber.: 20</b>	
0,00	0,00	709,81	0,00	0,00	0,00	709,81	0,00	0,00	0,00
0,00			709,81	0,00	0,00	0,00		0,00	0,00
<b>Zwischensumme</b>	<b>Ausgabe:</b>								
<b>0,00</b>	<b>0,00</b>	<b>4.114,85</b>	<b>542,03</b>	<b>0,00</b>	<b>263.337,26</b>	<b>260.258,41</b>	<b>6.651,67</b>	<b>503.200,00</b>	<b>-240.004,77</b>
<b>0,00</b>			<b>3.572,82</b>	<b>0,00</b>	<b>0,00</b>	<b>262.795,23</b>		<b>142,03</b>	<b>1.155,48</b>
<b>Summe UA</b>	<b>Einnahme:</b>								
<b>2.699,28</b>	<b>0,00</b>	<b>0,00</b>	<b>0,00</b>	<b>0,00</b>	<b>454.553,71</b>	<b>452.114,22</b>	<b>5.138,77</b>	<b>442.600,00</b>	<b>11.953,71</b>
<b>0,00</b>			<b>0,00</b>	<b>0,00</b>	<b>0,00</b>	<b>454.553,71</b>		<b>0,00</b>	<b>0,00</b>
<b>Summe UA</b>	<b>Ausgabe:</b>								
<b>0,00</b>	<b>0,00</b>	<b>4.114,85</b>	<b>542,03</b>	<b>0,00</b>	<b>263.337,26</b>	<b>260.258,41</b>	<b>6.651,67</b>	<b>503.200,00</b>	<b>-240.004,77</b>
<b>0,00</b>			<b>3.572,82</b>	<b>0,00</b>	<b>0,00</b>	<b>262.795,23</b>		<b>142,03</b>	<b>1.155,48</b>
<b>Summe UA</b>	<b>Differenz:</b>								
<b>2.699,28</b>	<b>0,00</b>	<b>-4.114,85</b>	<b>-542,03</b>	<b>0,00</b>	<b>191.216,45</b>	<b>191.855,81</b>	<b>-1.512,90</b>	<b>-60.600,00</b>	<b>251.958,48</b>
<b>0,00</b>			<b>-3.572,82</b>	<b>0,00</b>	<b>0,00</b>	<b>191.758,48</b>		<b>-142,03</b>	<b>-1.155,48</b>

# Jahresrechnung Verwaltungshaushalt 2010 (in EUR)

Kassenreste	Abgänge auf Kassenreste	HH-Reste	Abgänge auf HH-Reste	HH-Reste Übernahme	Anordnungs-soll	Ist	Neue Kassenreste	HH-Ansatz +Nachträge	mehr+weniger-
Globalber. Vorjahr			Anordnungen auf HH-Reste	Neue HH-Reste	Globalber. lfd. Jahr	Rech.-Erg.		Soll-übertrag	üpl./apl.
<b>46424</b>	<b>Kita "Nesthäkchen", Schulstraße 30a (pflicht)</b>								
<b>46424.11000</b>	<b>Verpflegungsgebühren</b>								
						<b>Haushaltsvermerk: 3</b>		<b>Verf.-Ber.: 40</b>	
547,20	0,00	0,00	0,00	0,00	28.157,40	26.386,20	2.318,40	27.700,00	457,40
0,00			0,00	0,00	0,00	28.157,40		0,00	0,00
<b>46424.11300</b>	<b>Unkostenbeitrag der Eltern für Kinderbetreuung für Kita "Nesthäkchen"</b>								
972,00	0,00	0,00	0,00	0,00	80.221,57	80.838,68	354,89	76.100,00	4.121,57
0,00			0,00	0,00	0,00	80.221,57		0,00	0,00
<b>46424.15700</b>	<b>Vermischte Einnahmen</b>								
0,00	0,00	0,00	0,00	0,00	15,00	15,00	0,00	100,00	-85,00
0,00			0,00	0,00	0,00	15,00		0,00	0,00
<b>46424.16800</b>	<b>Ersatz von Geschäftsausgaben (übrige Bereiche)</b>								
0,00	0,00	0,00	0,00	0,00	0,00	0,00	0,00	100,00	-100,00
0,00			0,00	0,00	0,00	0,00		0,00	0,00
<b>46424.17111</b>	<b>Zuweisungen vom Land - Projekt "Netzwerk Qualität"</b>								
0,00	0,00	0,00	0,00	0,00	5.547,72	5.547,72	0,00	0,00	5.547,72
0,00			0,00	0,00	0,00	5.547,72		0,00	0,00
<b>46424.17200</b>	<b>Zuweisungen vom Kreis</b>								
0,00	0,00	0,00	0,00	0,00	298.068,92	298.068,92	0,00	287.200,00	10.868,92
0,00			0,00	0,00	0,00	298.068,92		0,00	0,00
<b>46424.17215</b>	<b>Zuweisung vom Kreis - Personalkosten im Rahmen der Sprachförderung</b>								
0,00	0,00	0,00	0,00	0,00	1.232,00	1.232,00	0,00	0,00	1.232,00
0,00			0,00	0,00	0,00	1.232,00		0,00	0,00
<b>46424.17700</b>	<b>Spenden von privaten Unternehmen</b>								
						<b>Haushaltsvermerk: 3</b>		<b>Verf.-Ber.: 20</b>	
0,00	0,00	0,00	0,00	0,00	189,07	189,07	0,00	0,00	189,07
0,00			0,00	0,00	0,00	189,07		0,00	0,00
<b>46424.26000</b>	<b>Verwarnungs- und Bußgelder, Zwangsgelder</b>								
0,00	0,00	0,00	0,00	0,00	100,00	100,00	0,00	0,00	100,00
0,00			0,00	0,00	0,00	100,00		0,00	0,00
<b>Zwischensumme</b>	<b>Einnahme:</b>								
<b>1.519,20</b>	<b>0,00</b>	<b>0,00</b>	<b>0,00</b>	<b>0,00</b>	<b>413.531,68</b>	<b>412.377,59</b>	<b>2.673,29</b>	<b>391.200,00</b>	<b>22.331,68</b>
<b>0,00</b>			<b>0,00</b>	<b>0,00</b>	<b>0,00</b>	<b>413.531,68</b>		<b>0,00</b>	<b>0,00</b>
<b>46424.41400</b>	<b>Dienstbezüge für Angestellte</b>								
						<b>Haushaltsvermerk: SN 1</b>		<b>Verf.-Ber.: 10</b>	
0,00	0,00	0,00	0,00	0,00	128.016,54	128.016,54	0,00	318.200,00	-190.183,46
0,00			0,00	0,00	0,00	128.016,54		0,00	0,00

# Jahresrechnung Verwaltungshaushalt 2010 (in EUR)

Kassenreste	Abgänge auf Kassenreste	HH-Reste	Abgänge auf HH-Reste	HH-Reste Übernahme	Anordnungs-soll	Ist	Neue Kassenreste	HH-Ansatz +Nachträge	mehr+ weniger-	
Globalber. Vorjahr			Anordnungen auf HH-Reste	Neue HH-Reste	Globalber. lfd. Jahr	Rech.-Erg.		Soll-übertrag	üpl./apl.	
<b>46424</b>	<b>Kita "Nesthäkchen", Schulstraße 30a (pflicht)</b>									
<b>46424.43400</b>	<b>Beiträge zu Versorgungskassen für Angestellte</b>									
	0,00	0,00	0,00	0,00	0,00	4.390,45	4.390,45	0,00	16.300,00	-11.909,55
	0,00		0,00	0,00	0,00	0,00	4.390,45		0,00	0,00
<b>46424.44400</b>	<b>Beiträge zur gesetzlichen Sozialversicherung für Angestellte</b>									
	0,00	0,00	0,00	0,00	0,00	26.923,50	26.923,50	0,00	64.000,00	-37.076,50
	0,00		0,00	0,00	0,00	0,00	26.923,50		0,00	0,00
<b>46424.50001</b>	<b>Unterhaltung der Grundstücke und baulichen Anlagen</b>									
	0,00	0,00	0,00	0,00	0,00	4.001,48	3.913,54	87,94	4.500,00	-498,52
	0,00		0,00	0,00	0,00	0,00	4.001,48		0,00	0,00
<b>46424.50002</b>	<b>Instandsetzungsarbeiten - Verwendung der investiven Schlüsselzuweisungen</b>									
	0,00	0,00	0,00	0,00	0,00	19.601,61	19.601,61	0,00	10.300,00	7.701,61
	0,00		0,00	0,00	0,00	0,00	19.601,61		1.600,00	0,00
<b>46424.50003</b>	<b>Instandsetzungsarbeiten - Verwendung der investiven Schlüsselzuweisungen</b>									
	0,00	0,00	0,00	0,00	0,00	0,00	0,00	0,00	100,00	-100,00
	0,00		0,00	0,00	0,00	0,00	0,00		0,00	0,00
<b>46424.50103</b>	<b>Wartung und Revisionen</b>									
	0,00	0,00	0,00	0,00	0,00	128,39	128,39	0,00	100,00	28,39
	0,00		0,00	0,00	0,00	0,00	128,39		0,00	0,00
<b>46424.52000</b>	<b>Geräte, Ausstattungen und Ausrüstungsgegenstände bis 150,00 €Netto</b>									
	0,00	0,00	2.400,00	0,00	0,00	1.989,79	4.389,79	0,00	500,00	1.489,79
	0,00			2.400,00	0,00	0,00	1.989,79		0,00	593,80
<b>46424.52005</b>	<b>Geräte, Ausstattungs- und Ausrüstungsgegenstände ab 150,01 €bis 410,00 € Netto</b>									
	0,00	0,00	0,00	0,00	0,00	1.463,70	1.463,70	0,00	900,00	-214,56
	0,00		0,00	0,00	0,00	0,00	1.463,70		778,26	0,00
<b>46424.52011</b>	<b>Wartung Laptop</b>									
	0,00	0,00	0,00	0,00	0,00	214,22	194,38	19,84	500,00	-285,78
	0,00		0,00	0,00	0,00	0,00	214,22		0,00	0,00
<b>46424.54100</b>	<b>Heizung</b>									
	0,00	0,00	0,00	0,00	0,00	10.455,49	8.490,28	1.965,21	9.500,00	955,49
	0,00		0,00	0,00	0,00	0,00	10.455,49		0,00	0,00
<b>46424.54110</b>	<b>Beleuchtung</b>									
	0,00	0,00	0,00	0,00	0,00	2.399,78	2.399,78	0,00	2.500,00	-100,22
	0,00		0,00	0,00	0,00	0,00	2.399,78		0,00	0,00

# Jahresrechnung Verwaltungshaushalt 2010 (in EUR)

Kassenreste	Abgänge auf Kassenreste	HH-Reste	Abgänge auf HH-Reste	HH-Reste Übernahme	Anordnungssoll	Ist	Neue Kassenreste	HH-Ansatz + Nachträge	mehr+ weniger-
Globalber. Vorjahr			Anordnungen auf HH-Reste	Neue HH-Reste	Globalber. lfd. Jahr	Rech.-Erg.		Soll-übertrag	üpl.-/apl.
<b>46424</b>	<b>Kita "Nesthäkchen", Schulstraße 30a (pflicht)</b>								
<b>46424.54200</b>	<b>Wasser, Abwasser</b>								
0,00	0,00	0,00	0,00	0,00	3.704,90	3.686,26	18,64	3.700,00	4,90
0,00			0,00	0,00	0,00	3.704,90		0,00	0,00
								<b>Haushaltsvermerk: 1</b>	<b>Verf.-Ber.: 23</b>
<b>46424.54310</b>	<b>Müllabfuhr und sonstige Bewirtschaftungskosten für infrastrukturelles Gebäudemanagement</b>								
0,00	0,00	0,00	0,00	0,00	16.650,84	15.430,76	1.220,08	15.200,00	1.450,84
0,00			0,00	0,00	0,00	16.650,84		0,00	0,00
								<b>Haushaltsvermerk: 1</b>	<b>Verf.-Ber.: 23</b>
<b>46424.54311</b>	<b>Müllabfuhr und sonstige Bewirtschaftungskosten für technisches Gebäudemanagement</b>								
0,00	0,00	0,00	0,00	0,00	68,31	68,31	0,00	100,00	-31,69
0,00			0,00	0,00	0,00	68,31		0,00	0,00
								<b>Haushaltsvermerk: 1</b>	<b>Verf.-Ber.: 23</b>
<b>46424.54312</b>	<b>Sonstige Bewirtschaftungskosten für zentrale Beschaffung und Lagerhaltung</b>								
0,00	0,00	0,00	0,00	0,00	387,95	387,95	0,00	200,00	187,95
0,00			0,00	0,00	0,00	387,95		0,00	0,00
								<b>Haushaltsvermerk: 1</b>	<b>Verf.-Ber.: 10</b>
<b>46424.54314</b>	<b>Sonstige Bewirtschaftungskosten / Sperrmüllcontainer für Kita "Nesthäkchen"</b>								
0,00	0,00	500,00	0,00	0,00	830,69	1.330,69	0,00	500,00	330,69
0,00			500,00	0,00	0,00	830,69		0,00	0,00
								<b>Haushaltsvermerk: 1</b>	<b>Verf.-Ber.: 40</b>
<b>46424.54320</b>	<b>Bewirtschaftung der Grundstücke, Hausgebühren</b>								
0,00	0,00	200,00	0,00	0,00	84,36	284,36	0,00	200,00	-115,64
0,00			200,00	0,00	0,00	84,36		0,00	0,00
								<b>Haushaltsvermerk: 1</b>	<b>Verf.-Ber.: 40</b>
<b>46424.54400</b>	<b>Gebäude- und Grundstücksversicherungen</b>								
0,00	0,00	60,33	0,00	0,00	80,46	140,79	0,00	200,00	-119,54
0,00			60,33	0,00	0,00	80,46		0,00	0,00
								<b>Haushaltsvermerk: 1</b>	<b>Verf.-Ber.: 30</b>
<b>46424.55000</b>	<b>anteilige Unterhaltung der Fahrzeuge</b>								
0,00	0,00	193,19	67,11	0,00	0,00	126,08	0,00	200,00	63,78
0,00			126,08	0,00	0,00	-67,11		-263,78	0,00
								<b>Haushaltsvermerk: 1</b>	<b>Verf.-Ber.: 40</b>
<b>46424.55200</b>	<b>anteilige Kraftfahrzeugsteuer</b>								
0,00	0,00	6,29	6,29	0,00	0,00	0,00	0,00	100,00	6,29
0,00			0,00	0,00	0,00	-6,29		-106,29	0,00
								<b>Haushaltsvermerk: 1</b>	<b>Verf.-Ber.: 40</b>
<b>46424.56200</b>	<b>Aus- und Fortbildung</b>								
0,00	0,00	233,75	233,75	0,00	0,00	0,00	0,00	0,00	0,00
0,00			0,00	0,00	0,00	-233,75		0,00	0,00
								<b>Haushaltsvermerk: 1</b>	<b>Verf.-Ber.: 40</b>
<b>46424.57000</b>	<b>Weitere Verwaltungs- und Betriebsausgaben</b>								
0,00	0,00	0,00	0,00	0,00	159,06	159,06	0,00	300,00	-140,94
0,00			0,00	0,00	0,00	159,06		0,00	0,00
								<b>Haushaltsvermerk: 1</b>	<b>Verf.-Ber.: 40</b>



# Jahresrechnung Verwaltungshaushalt 2010 (in EUR)

Kassenreste	Abgänge auf Kassenreste	HH-Reste	Abgänge auf HH-Reste	HH-Reste Übernahme	Anordnungs-soll	Ist	Neue Kassenreste	HH-Ansatz +Nachträge	mehr+weniger-
Globalber. Vorjahr			Anordnungen auf HH-Reste	Neue HH-Reste	Globalber. lfd. Jahr	Rech.-Erg.		Soll-übertrag	üpl./apl.
<b>46424</b>	<b>Kita "Nesthäkchen", Schulstraße 30a (pflicht)</b>								
<b>46424.57400</b>	<b>Bastel- und Spielmaterial</b>								
							Haushaltsvermerk: 1	Verf.-Ber.: 40	
0,00	0,00	0,00	0,00	0,00	2.053,15	2.053,15	0,00	1.700,00	353,15
0,00			0,00	0,00	0,00	2.053,15		0,00	0,00
<b>46424.60000</b>	<b>Verpflegungskosten für Kita "Nesthäkchen"</b>								
							Haushaltsvermerk: 1	Verf.-Ber.: 40	
0,00	0,00	0,00	0,00	0,00	31.588,83	29.469,51	2.119,32	31.200,00	388,83
0,00			0,00	0,00	0,00	31.588,83		0,00	0,00
<b>46424.61000</b>	<b>Veranstaltungen</b>								
							Haushaltsvermerk: 1	Verf.-Ber.: 40	
0,00	0,00	0,00	0,00	0,00	977,63	977,63	0,00	900,00	77,63
0,00			0,00	0,00	0,00	977,63		0,00	0,00
<b>46424.62000</b>	<b>Wäschereinigung</b>								
							Haushaltsvermerk: 1	Verf.-Ber.: 40	
0,00	0,00	205,80	0,00	0,00	576,98	741,82	40,96	900,00	-323,02
0,00			205,80	0,00	0,00	576,98		0,00	0,00
<b>46424.63410</b>	<b>Fachbedarf Bücher, Zeitschriften</b>								
							Haushaltsvermerk: 1	Verf.-Ber.: 40	
0,00	0,00	0,00	0,00	0,00	120,70	120,70	0,00	200,00	-79,30
0,00			0,00	0,00	0,00	120,70		0,00	0,00
<b>46424.63830</b>	<b>Beförderungsentgelte im öffentlichen Linienverkehr</b>								
							Haushaltsvermerk: 1	Verf.-Ber.: 40	
0,00	0,00	0,00	0,00	0,00	201,00	201,00	0,00	300,00	-99,00
0,00			0,00	0,00	0,00	201,00		0,00	0,00
<b>46424.65200</b>	<b>Post- und Fernmeldegebühren</b>								
							Haushaltsvermerk: 1	Verf.-Ber.: 40	
0,00	0,00	0,00	0,00	0,00	599,86	599,86	0,00	600,00	-100,14
0,00			0,00	0,00	0,00	599,86		100,00	0,00
<b>46424.65400</b>	<b>Dienstreisen</b>								
							Verf.-Ber.: 40		
0,00	0,00	75,47	75,47	0,00	0,00	0,00	0,00	0,00	0,00
0,00			0,00	0,00	0,00	-75,47		0,00	0,00
<b>46424.66150</b>	<b>Spendenverwendung</b>								
							Verf.-Ber.: 20		
0,00	0,00	1.868,47	0,00	0,00	189,07	2.057,54	0,00	0,00	189,07
0,00			1.868,47	0,00	0,00	189,07		0,00	189,07
<b>Zwischensumme</b>	<b>Ausgabe:</b>								
<b>0,00</b>	<b>0,00</b>	<b>5.743,30</b>	<b>382,62</b>	<b>0,00</b>	<b>257.858,74</b>	<b>257.747,43</b>	<b>5.471,99</b>	<b>483.900,00</b>	<b>-228.149,45</b>
<b>0,00</b>			<b>5.360,68</b>	<b>0,00</b>	<b>0,00</b>	<b>257.476,12</b>		<b>2.108,19</b>	<b>782,87</b>

# Jahresrechnung Verwaltungshaushalt 2010 (in EUR)

Kassenreste	Abgänge auf Kassenreste	HH-Reste	Abgänge auf HH-Reste	HH-Reste Übernahme	Anordnungs-soll	Ist	Neue Kassenreste	HH-Ansatz +Nachträge	mehr+weniger-
Globalber. Vorjahr			Anordnungen auf HH-Reste	Neue HH-Reste	Globalber. lfd. Jahr	Rech.-Erg.		Soll-übertrag	üpl.-/apl.
46424	Kita "Nesthäkchen", Schulstraße 30a (pflicht)								
Summe UA	Einnahme:								
1.519,20	0,00	0,00	0,00	0,00	413.531,68	412.377,59	2.673,29	391.200,00	22.331,68
0,00			0,00	0,00	0,00	413.531,68		0,00	0,00
Summe UA	Ausgabe:								
0,00	0,00	5.743,30	382,62	0,00	257.858,74	257.747,43	5.471,99	483.900,00	-228.149,45
0,00			5.360,68	0,00	0,00	257.476,12		2.108,19	782,87
Summe UA	Differenz:								
1.519,20	0,00	-5.743,30	-382,62	0,00	155.672,94	154.630,16	-2.798,70	-92.700,00	250.481,13
0,00			-5.360,68	0,00	0,00	156.055,56		-2.108,19	-782,87

# Jahresrechnung Verwaltungshaushalt 2010 (in EUR)

Kassenreste	Abgänge auf Kassenreste	HH-Reste	Abgänge auf HH-Reste	HH-Reste Übernahme	Anordnungs-soll	Ist	Neue Kassenreste	HH-Ansatz +Nachträge	mehr- weniger-
Globalber. Vorjahr			Anordnungen auf HH-Reste	Neue HH-Reste	Globalber. lfd. Jahr	Rech.-Erg.		Soll-übertrag	üpl./apl.
<b>46425</b>	<b>Kita "Villa Kunterbunt", Kleines Berg 6 (pflicht)</b>								
<b>46425.11000</b>	<b>Verpflegungsgebühren</b>								
							<b>Haushaltsvermerk: 3</b>	<b>Verf.-Ber.: 40</b>	
450,05	0,00	0,00	0,00	0,00	28.485,00	26.435,71	2.499,34	28.000,00	485,00
0,00			0,00	0,00	0,00	28.485,00		0,00	0,00
<b>46425.11300</b>	<b>Unkostenbeitrag der Eltern für Kinderbetreuung für Kita "Villa Kunterbunt"</b>								
								<b>Verf.-Ber.: 40</b>	
502,80	0,00	0,00	0,00	0,00	85.048,47	85.686,31	-135,04	82.400,00	2.648,47
0,00			0,00	0,00	0,00	85.048,47		0,00	0,00
<b>46425.13001</b>	<b>Erlöse für Ferienbetreuung</b>								
							<b>Haushaltsvermerk: 3</b>	<b>Verf.-Ber.: 40</b>	
0,00	0,00	0,00	0,00	0,00	302,80	302,80	0,00	0,00	302,80
0,00			0,00	0,00	0,00	302,80		0,00	0,00
<b>46425.15700</b>	<b>Vermischte Einnahmen</b>								
								<b>Verf.-Ber.: 40</b>	
0,00	0,00	0,00	0,00	0,00	21,80	21,80	0,00	100,00	-78,20
0,00			0,00	0,00	0,00	21,80		0,00	0,00
<b>46425.16800</b>	<b>Ersatz von Geschäftsausgaben (übrige Bereiche)</b>								
								<b>Verf.-Ber.: 40</b>	
0,00	0,00	0,00	0,00	0,00	0,00	0,00	0,00	100,00	-100,00
0,00			0,00	0,00	0,00	0,00		0,00	0,00
<b>46425.17200</b>	<b>Zuweisungen vom Kreis</b>								
								<b>Verf.-Ber.: 40</b>	
0,00	0,00	0,00	0,00	0,00	264.742,67	264.742,67	0,00	254.500,00	10.242,67
0,00			0,00	0,00	0,00	264.742,67		0,00	0,00
<b>46425.17215</b>	<b>Zuweisung vom Kreis - Personalkosten im Rahmen der Sprachförderung</b>								
								<b>Verf.-Ber.: 40</b>	
0,00	0,00	0,00	0,00	0,00	1.056,00	1.056,00	0,00	0,00	1.056,00
0,00			0,00	0,00	0,00	1.056,00		0,00	0,00
<b>Zwischensumme</b>	<b>Einnahme:</b>								
<b>952,85</b>	<b>0,00</b>	<b>0,00</b>	<b>0,00</b>	<b>0,00</b>	<b>379.656,74</b>	<b>378.245,29</b>	<b>2.364,30</b>	<b>365.100,00</b>	<b>14.556,74</b>
<b>0,00</b>			<b>0,00</b>	<b>0,00</b>	<b>0,00</b>	<b>379.656,74</b>		<b>0,00</b>	<b>0,00</b>
<b>46425.41400</b>	<b>Dienstbezüge für Angestellte</b>								
							<b>Haushaltsvermerk: SN 1</b>	<b>Verf.-Ber.: 10</b>	
0,00	0,00	2.500,00	0,00	0,00	104.490,08	106.990,08	0,00	245.300,00	-140.809,92
0,00			2.500,00	0,00	0,00	104.490,08		0,00	0,00
<b>46425.43400</b>	<b>Beiträge zu Versorgungskassen für Angestellte</b>								
							<b>Haushaltsvermerk: SN 1</b>	<b>Verf.-Ber.: 10</b>	
0,00	0,00	0,00	0,00	0,00	3.464,30	3.464,30	0,00	12.600,00	-9.135,70
0,00			0,00	0,00	0,00	3.464,30		0,00	0,00
<b>46425.44400</b>	<b>Beiträge zur gesetzlichen Sozialversicherung für Angestellte</b>								
							<b>Haushaltsvermerk: SN 1</b>	<b>Verf.-Ber.: 10</b>	
0,00	0,00	0,00	0,00	0,00	21.047,37	21.047,37	0,00	49.400,00	-28.352,63
0,00			0,00	0,00	0,00	21.047,37		0,00	0,00

# Jahresrechnung Verwaltungshaushalt 2010 (in EUR)

Kassenreste	Abgänge auf Kassenreste	HH-Reste	Abgänge auf HH-Reste	HH-Reste Übernahme	Anordnungssoll	Ist	Neue Kassenreste	HH-Ansatz + Nachträge	mehr+ weniger-
Globalber. Vorjahr			Anordnungen auf HH-Reste	Neue HH-Reste	Globalber. lfd. Jahr	Rech.-Erg.		Soll-übertrag	üpl./apl.
<b>46425</b>	<b>Kita "Villa Kunterbunt", Kleines Berg 6 (pflicht)</b>								
<b>46425.50001</b>	<b>Unterhaltung der Grundstücke und baulichen Anlagen</b>								
							<b>Haushaltsvermerk: 1</b>	<b>Verf.-Ber.: 23</b>	
0,00	0,00	0,00	0,00	0,00	1.970,64	1.970,64	0,00	1.000,00	970,64
0,00			0,00	0,00	0,00	1.970,64		0,00	0,00
<b>46425.50002</b>	<b>Instandsetzungsarbeiten - Verwendung der investiven Schlüsselzuweisungen</b>								
							<b>Haushaltsvermerk: 1</b>	<b>Verf.-Ber.: 23</b>	
0,00	0,00	0,00	0,00	0,00	0,00	0,00	0,00	100,00	-100,00
0,00			0,00	0,00	0,00	0,00		0,00	0,00
<b>46425.50103</b>	<b>Wartung und Revisionen</b>								
							<b>Haushaltsvermerk: 1</b>	<b>Verf.-Ber.: 10</b>	
0,00	0,00	0,00	0,00	0,00	0,00	0,00	0,00	200,00	-200,00
0,00			0,00	0,00	0,00	0,00		0,00	0,00
<b>46425.52000</b>	<b>Geräte, Ausstattungen und Ausrüstungsgegenstände bis 150,00 € Netto</b>								
							<b>Haushaltsvermerk: 1</b>	<b>Verf.-Ber.: 40</b>	
0,00	0,00	0,00	0,00	0,00	1.159,72	1.159,72	0,00	400,00	759,72
0,00			0,00	0,00	0,00	1.159,72		0,00	0,00
<b>46425.52005</b>	<b>Geräte, Ausstattungs- und Ausrüstungsgegenstände ab 150,01 € bis 410,00 € Netto</b>								
							<b>Haushaltsvermerk: 1</b>	<b>Verf.-Ber.: 40</b>	
0,00	0,00	0,00	0,00	0,00	668,70	668,70	0,00	700,00	-31,30
0,00			0,00	0,00	0,00	668,70		0,00	0,00
<b>46425.52011</b>	<b>Wartung Laptop</b>								
							<b>Haushaltsvermerk: 1</b>	<b>Verf.-Ber.: 40</b>	
0,00	0,00	39,43	0,00	0,00	331,27	342,34	28,36	500,00	-168,73
0,00			39,43	0,00	0,00	331,27		0,00	0,00
<b>46425.54100</b>	<b>Heizung</b>								
							<b>Haushaltsvermerk: 1</b>	<b>Verf.-Ber.: 23</b>	
0,00	0,00	0,00	0,00	0,00	8.093,41	5.520,77	2.572,64	6.500,00	1.593,41
0,00			0,00	0,00	0,00	8.093,41		0,00	0,00
<b>46425.54110</b>	<b>Beleuchtung</b>								
							<b>Haushaltsvermerk: 1</b>	<b>Verf.-Ber.: 23</b>	
0,00	0,00	0,00	0,00	0,00	2.077,75	2.077,75	0,00	1.700,00	377,75
0,00			0,00	0,00	0,00	2.077,75		0,00	0,00
<b>46425.54200</b>	<b>Wasser, Abwasser</b>								
							<b>Haushaltsvermerk: 1</b>	<b>Verf.-Ber.: 23</b>	
0,00	0,00	0,00	0,00	0,00	3.070,51	2.797,43	273,08	4.800,00	-1.729,49
0,00			0,00	0,00	0,00	3.070,51		0,00	0,00
<b>46425.54310</b>	<b>Müllabfuhr und sonstige Bewirtschaftungskosten für infrastrukturelles Gebäudemanagement</b>								
							<b>Haushaltsvermerk: 1</b>	<b>Verf.-Ber.: 23</b>	
0,00	0,00	891,97	0,00	0,00	13.179,05	12.921,60	1.149,42	11.800,00	1.379,05
0,00			891,97	0,00	0,00	13.179,05		0,00	0,00
<b>46425.54311</b>	<b>Müllabfuhr und sonstige Bewirtschaftungskosten für technisches Gebäudemanagement</b>								
							<b>Haushaltsvermerk: 1</b>	<b>Verf.-Ber.: 23</b>	
0,00	0,00	0,00	0,00	0,00	42,03	42,03	0,00	100,00	-57,97
0,00			0,00	0,00	0,00	42,03		0,00	0,00

# Jahresrechnung Verwaltungshaushalt 2010 (in EUR)

Kassenreste	Abgänge auf Kassenreste	HH-Reste	Abgänge auf HH-Reste	HH-Reste Übernahme	Anordnungs-soll	Ist	Neue Kassenreste	HH-Ansatz +Nachträge	mehr+ weniger-
Globalber. Vorjahr			Anordnungen auf HH-Reste	Neue HH-Reste	Globalber. lfd. Jahr	Rech.-Erg.		Soll-übertrag	üpl./apl.
<b>46425</b>	<b>Kita "Villa Kunterbunt", Kleines Berg 6 (pflicht)</b>								
<b>46425.54312</b>	<b>Sonstige Bewirtschaftungskosten für zentrale Beschaffung und Lagerhaltung</b>								
							<b>Haushaltsvermerk: 1</b>	<b>Verf.-Ber.: 10</b>	
0,00	0,00	0,00	0,00	0,00	344,90	344,90	0,00	300,00	44,90
0,00			0,00	0,00	0,00	344,90		0,00	0,00
<b>46425.54314</b>	<b>Sonstige Bewirtschaftungskosten / Sperrmüllcontainer für Kita "Villa Kunterbunt"</b>								
							<b>Haushaltsvermerk: 1</b>	<b>Verf.-Ber.: 40</b>	
0,00	0,00	400,00	400,00	0,00	0,00	0,00	0,00	400,00	0,00
0,00			0,00	0,00	0,00	-400,00		-400,00	0,00
<b>46425.54320</b>	<b>Bewirtschaftung der Grundstücke, Hausgebühren</b>								
							<b>Haushaltsvermerk: 1</b>	<b>Verf.-Ber.: 40</b>	
0,00	0,00	0,00	0,00	0,00	270,36	270,36	0,00	300,00	-29,64
0,00			0,00	0,00	0,00	270,36		0,00	0,00
<b>46425.54400</b>	<b>Gebäude- und Grundstücksversicherungen</b>								
							<b>Haushaltsvermerk: 1</b>	<b>Verf.-Ber.: 30</b>	
0,00	0,00	0,00	0,00	0,00	96,15	96,15	0,00	100,00	-3,85
0,00			0,00	0,00	0,00	96,15		0,00	0,00
<b>46425.55000</b>	<b>anteilige Unterhaltung der Fahrzeuge</b>								
							<b>Haushaltsvermerk: 1</b>	<b>Verf.-Ber.: 40</b>	
0,00	0,00	193,19	67,11	0,00	0,00	126,08	0,00	200,00	63,78
0,00			126,08	0,00	0,00	-67,11		-263,78	0,00
<b>46425.56000</b>	<b>anteilige Dienst- und Schutzbekleidung für Kita "Villa Kunterbunt"</b>								
								<b>Verf.-Ber.: 40</b>	
0,00	0,00	100,00	100,00	0,00	0,00	0,00	0,00	0,00	0,00
0,00			0,00	0,00	0,00	-100,00		0,00	0,00
<b>46425.56200</b>	<b>Aus- und Fortbildung</b>								
								<b>Verf.-Ber.: 40</b>	
0,00	0,00	233,75	233,75	0,00	0,00	0,00	0,00	0,00	0,00
0,00			0,00	0,00	0,00	-233,75		0,00	0,00
<b>46425.57000</b>	<b>Weitere Verwaltungs- und Betriebsausgaben</b>								
							<b>Haushaltsvermerk: 1</b>	<b>Verf.-Ber.: 40</b>	
0,00	0,00	0,00	0,00	0,00	158,78	158,78	0,00	300,00	-141,22
0,00			0,00	0,00	0,00	158,78		0,00	0,00
<b>46425.57400</b>	<b>Bastel- und Spielmaterial</b>								
							<b>Haushaltsvermerk: 1</b>	<b>Verf.-Ber.: 40</b>	
0,00	0,00	0,00	0,00	0,00	2.179,47	2.179,47	0,00	1.800,00	379,47
0,00			0,00	0,00	0,00	2.179,47		0,00	0,00
<b>46425.60000</b>	<b>Verpflegungskosten</b>								
							<b>Haushaltsvermerk: 1</b>	<b>Verf.-Ber.: 40</b>	
0,00	0,00	0,00	0,00	0,00	32.116,63	29.826,79	2.289,84	31.600,00	516,63
0,00			0,00	0,00	0,00	32.116,63		0,00	0,00
<b>46425.61000</b>	<b>Veranstaltungen</b>								
							<b>Haushaltsvermerk: 1</b>	<b>Verf.-Ber.: 40</b>	
0,00	0,00	0,00	0,00	0,00	880,90	880,90	0,00	900,00	-19,10
0,00			0,00	0,00	0,00	880,90		0,00	0,00

# Jahresrechnung Verwaltungshaushalt 2010 (in EUR)

Kassenreste	Abgänge auf Kassenreste	HH-Reste	Abgänge auf HH-Reste	HH-Reste Übernahme	Anordnungs-soll	Ist	Neue Kassenreste	HH-Ansatz +Nachträge	mehr+weniger-
Globalber. Vorjahr			Anordnungen auf HH-Reste	Neue HH-Reste	Globalber. lfd. Jahr	Rech.-Erg.		Soll-übertrag	üpl./apl.
<b>46425</b>	<b>Kita "Villa Kunterbunt", Kleines Berg 6 (pflicht)</b>								
<b>46425.62000</b>	<b>Wäschereinigung</b>								
							<b>Haushaltsvermerk: 1</b>	<b>Verf.-Ber.: 40</b>	
0,00	0,00	0,00	0,00	0,00	75,79	75,79	0,00	600,00	-524,21
0,00			0,00	0,00	0,00	0,00		0,00	0,00
<b>46425.63410</b>	<b>Fachbedarf Bücher, Zeitschriften</b>								
							<b>Haushaltsvermerk: 1</b>	<b>Verf.-Ber.: 40</b>	
0,00	0,00	0,00	0,00	0,00	123,53	123,53	0,00	200,00	-76,47
0,00			0,00	0,00	0,00	0,00		0,00	0,00
<b>46425.63830</b>	<b>Beförderungsentgelte im öffentlichen Linienverkehr</b>								
							<b>Haushaltsvermerk: 1</b>	<b>Verf.-Ber.: 40</b>	
0,00	0,00	0,00	0,00	0,00	529,95	529,95	0,00	400,00	129,95
0,00			0,00	0,00	0,00	0,00		0,00	0,00
<b>46425.65200</b>	<b>Post- und Fernmeldegebühren</b>								
							<b>Haushaltsvermerk: 1</b>	<b>Verf.-Ber.: 40</b>	
0,00	0,00	0,00	0,00	0,00	559,00	529,01	29,99	600,00	-341,00
0,00			0,00	0,00	0,00	559,00		300,00	0,00
<b>46425.65400</b>	<b>Dienstreisen</b>								
								<b>Verf.-Ber.: 40</b>	
0,00	0,00	59,27	59,27	0,00	0,00	0,00	0,00	0,00	0,00
0,00			0,00	0,00	0,00	-59,27		0,00	0,00
<b>46425.65510</b>	<b>Energiepässe für Gebäude</b>								
							<b>Haushaltsvermerk: 1</b>	<b>Verf.-Ber.: 23</b>	
0,00	0,00	0,00	0,00	0,00	1.868,70	1.868,70	0,00	1.000,00	868,70
0,00			0,00	0,00	0,00	1.868,70		0,00	0,00
<b>46425.66150</b>	<b>Spendenverwendung</b>								
								<b>Verf.-Ber.: 20</b>	
0,00	0,00	1.676,68	0,00	0,00	0,00	1.676,68	0,00	0,00	0,00
0,00			1.676,68	0,00	0,00	0,00		0,00	0,00
<b>46425.66151</b>	<b>Zweckgebundene Spendenverwendung</b>								
								<b>Verf.-Ber.: 20</b>	
0,00	0,00	6.810,00	0,00	0,00	0,00	6.810,00	0,00	0,00	0,00
0,00			6.810,00	0,00	0,00	0,00		0,00	0,00
<b>Zwischensumme</b>	<b>Ausgabe:</b>								
<b>0,00</b>	<b>0,00</b>	<b>12.904,29</b>	<b>860,13</b>	<b>0,00</b>	<b>198.798,99</b>	<b>204.499,82</b>	<b>6.343,33</b>	<b>373.800,00</b>	<b>-174.637,23</b>
<b>0,00</b>			<b>12.044,16</b>	<b>0,00</b>	<b>0,00</b>	<b>197.938,86</b>		<b>-363,78</b>	<b>0,00</b>

# Jahresrechnung Verwaltungshaushalt 2010 (in EUR)

Kassenreste	Abgänge auf Kassenreste	HH-Reste	Abgänge auf HH-Reste	HH-Reste Übernahme	Anordnungssoll	Ist	Neue Kassenreste	HH-Ansatz + Nachträge	mehr+ weniger-
Globalber. Vorjahr			Anordnungen auf HH-Reste	Neue HH-Reste	Globalber. lfd. Jahr	Rech.-Erg.		Soll-übertrag	üpl.-/apl.
46425	Kita "Villa Kunterbunt", Kleines Berg 6 (pflicht)								
Summe UA	Einnahme:								
952,85	0,00	0,00	0,00	0,00	379.656,74	378.245,29	2.364,30	365.100,00	14.556,74
0,00			0,00	0,00	0,00	379.656,74		0,00	0,00
Summe UA	Ausgabe:								
0,00	0,00	12.904,29	860,13	0,00	198.798,99	204.499,82	6.343,33	373.800,00	-174.637,23
0,00			12.044,16	0,00	0,00	197.938,86		-363,78	0,00
Summe UA	Differenz:								
952,85	0,00	-12.904,29	-860,13	0,00	180.857,75	173.745,47	-3.979,03	-8.700,00	189.193,97
0,00			-12.044,16	0,00	0,00	181.717,88		363,78	0,00

# Jahresrechnung Verwaltungshaushalt 2010 (in EUR)

Kassenreste	Abgänge auf Kassenreste	HH-Reste	Abgänge auf HH-Reste	HH-Reste Übernahme	Anordnungs-soll	Ist	Neue Kassenreste	HH-Ansatz +Nachträge	mehr+weniger-
Globalber. Vorjahr			Anordnungen auf HH-Reste	Neue HH-Reste	Globalber. lfd. Jahr	Rech.-Erg.		Soll-übertrag	üpl./apl.
<b>46426</b>	<b>Kita "Sonnenschein", August-Bebel-Straße 41 (pflicht)</b>								
<b>46426.11000</b>	<b>Verpflegungsgebühren</b>								
							<b>Haushaltsvermerk: 3</b>	<b>Verf.-Ber.: 40</b>	
970,10	133,80	0,00	0,00	0,00	46.199,40	42.360,00	4.675,70	47.100,00	-900,60
0,00			0,00	0,00	0,00	46.065,60		0,00	0,00
<b>46426.11001</b>	<b>Verpflegungsgebühren für Frühstück und Vesper</b>								
								<b>Verf.-Ber.: 40</b>	
152,85	0,00	0,00	0,00	0,00	8.268,15	7.733,90	687,10	0,00	8.268,15
0,00			0,00	0,00	0,00	8.268,15		0,00	0,00
<b>46426.11300</b>	<b>Unkostenbeitrag der Eltern für Kinderbetreuung für Kita "Sonnenschein"</b>								
								<b>Verf.-Ber.: 40</b>	
575,00	0,00	0,00	0,00	0,00	106.180,02	107.916,62	-1.161,60	106.900,00	-719,98
0,00			0,00	0,00	0,00	106.180,02		0,00	0,00
<b>46426.13001</b>	<b>Erlöse für Ferienbetreuung</b>								
							<b>Haushaltsvermerk: 3</b>	<b>Verf.-Ber.: 40</b>	
0,00	0,00	0,00	0,00	0,00	1.013,45	1.013,45	0,00	0,00	1.013,45
0,00			0,00	0,00	0,00	1.013,45		0,00	0,00
<b>46426.15700</b>	<b>Vermischte Einnahmen</b>								
								<b>Verf.-Ber.: 40</b>	
0,00	0,00	0,00	0,00	0,00	0,00	0,00	0,00	100,00	-100,00
0,00			0,00	0,00	0,00	0,00		0,00	0,00
<b>46426.16800</b>	<b>Ersatz von Geschäftsausgaben (übrige Bereiche)</b>								
								<b>Verf.-Ber.: 40</b>	
0,00	0,00	0,00	0,00	0,00	0,00	0,00	0,00	100,00	-100,00
0,00			0,00	0,00	0,00	0,00		0,00	0,00
<b>46426.17200</b>	<b>Zuweisungen vom Kreis</b>								
							<b>Haushaltsvermerk: 3</b>	<b>Verf.-Ber.: 40</b>	
0,00	0,00	0,00	0,00	0,00	324.058,58	324.058,58	0,00	336.200,00	-12.141,42
0,00			0,00	0,00	0,00	324.058,58		0,00	0,00
<b>46426.17215</b>	<b>Zuweisung vom Kreis - Personalkosten im Rahmen der Sprachförderung</b>								
								<b>Verf.-Ber.: 40</b>	
0,00	0,00	0,00	0,00	0,00	704,00	704,00	0,00	0,00	704,00
0,00			0,00	0,00	0,00	704,00		0,00	0,00
<b>Zwischensumme</b>	<b>Einnahme:</b>								
<b>1.697,95</b>	<b>133,80</b>	<b>0,00</b>	<b>0,00</b>	<b>0,00</b>	<b>486.423,60</b>	<b>483.786,55</b>	<b>4.201,20</b>	<b>490.400,00</b>	<b>-3.976,40</b>
<b>0,00</b>			<b>0,00</b>	<b>0,00</b>	<b>0,00</b>	<b>486.289,80</b>		<b>0,00</b>	<b>0,00</b>
<b>46426.41400</b>	<b>Dienstbezüge für Angestellte</b>								
							<b>Haushaltsvermerk: SN 1</b>	<b>Verf.-Ber.: 10</b>	
0,00	0,00	0,00	0,00	0,00	128.988,04	128.988,04	0,00	303.700,00	-174.711,96
0,00			0,00	0,00	0,00	128.988,04		0,00	0,00
<b>46426.43400</b>	<b>Beiträge zu Versorgungskassen für Angestellte</b>								
							<b>Haushaltsvermerk: SN 1</b>	<b>Verf.-Ber.: 10</b>	
0,00	0,00	0,00	0,00	0,00	4.306,76	4.306,76	0,00	15.500,00	-11.193,24
0,00			0,00	0,00	0,00	4.306,76		0,00	0,00



# Jahresrechnung Verwaltungshaushalt 2010 (in EUR)

Kassenreste	Abgänge auf Kassenreste	HH-Reste	Abgänge auf HH-Reste	HH-Reste Übernahme	Anordnungssoll	Ist	Neue Kassenreste	HH-Ansatz + Nachträge	mehr+ weniger-
Globalber. Vorjahr			Anordnungen auf HH-Reste	Neue HH-Reste	Globalber. lfd. Jahr	Rech.-Erg.		Soll-übertrag	üpl./-apl.
<b>46426</b>	<b>Kita "Sonnenschein", August-Bebel-Straße 41 (pflicht)</b>								
<b>46426.44400</b>	<b>Beiträge zur gesetzlichen Sozialversicherung für Angestellte</b>								
	0,00	0,00	0,00	0,00	28.024,72	28.024,72	0,00	61.500,00	-33.475,28
	0,00		0,00	0,00	0,00	28.024,72		0,00	0,00
<b>46426.50001</b>	<b>Unterhaltung der Grundstücke und baulichen Anlagen</b>								
	0,00	0,00	164.032,36	107.901,58	0,00	0,00	55.959,91	170,87	1.000,00
	0,00			56.130,78	11.701,58	0,00	-96.200,00		0,00
<b>46426.50002</b>	<b>Instandsetzungsarbeiten - Verwendung der investiven Schlüsselzuweisungen für Facility Management</b>								
	0,00	0,00	17.629,15	17.629,15	0,00	0,00	0,00	0,00	17.629,15
	0,00			0,00	0,00	0,00	-17.629,15	-17.629,15	0,00
<b>46426.50003</b>	<b>Instandsetzungsarbeiten - Verwendung der investiven Schlüsselzuweisungen für technisches Gebäudemanagement</b>								
	0,00	0,00	229.418,62	229.418,62	0,00	0,00	0,00	0,00	0,00
	0,00			0,00	0,00	0,00	-229.418,62	0,00	0,00
<b>46426.50103</b>	<b>Wartung und Revisionen</b>								
	0,00	0,00	0,00	0,00	224,15	224,15	0,00	200,00	24,15
	0,00			0,00	0,00	224,15		0,00	0,00
<b>46426.52000</b>	<b>Geräte, Ausstattungen und Ausrüstungsgegenstände bis 150,00 € Netto</b>								
	0,00	0,00	569,04	0,00	2.896,01	2.881,35	583,70	500,00	-203,99
	0,00			569,04	0,00	2.896,01		2.600,00	0,00
<b>46426.52005</b>	<b>Geräte, Ausstattungs- und Ausrüstungsgegenstände ab 150,01 € bis 410,00 € Netto</b>								
	0,00	0,00	135,92	0,00	1.653,56	1.789,48	0,00	900,00	753,56
	0,00			135,92	0,00	1.653,56		0,00	0,00
<b>46426.52011</b>	<b>Wartung Laptop</b>								
	0,00	0,00	331,90	0,00	56,97	349,90	38,97	500,00	-443,03
	0,00			331,90	0,00	56,97		0,00	0,00
<b>46426.53000</b>	<b>Miete für Containernutzung</b>								
	0,00	0,00	0,00	0,00	13.335,14	13.335,14	0,00	0,00	13.335,14
	0,00			0,00	0,00	13.335,14		0,00	13.335,14
<b>46426.54100</b>	<b>Heizung</b>								
	0,00	0,00	0,00	0,00	9.395,55	8.732,55	663,00	12.800,00	-3.404,45
	0,00			0,00	0,00	9.395,55		0,00	0,00
<b>46426.54110</b>	<b>Beleuchtung</b>								
	0,00	0,00	0,00	0,00	4.037,00	4.037,00	0,00	6.800,00	-2.763,00
	0,00			0,00	0,00	4.037,00		0,00	0,00

# Jahresrechnung Verwaltungshaushalt 2010 (in EUR)

Kassenreste	Abgänge auf Kassenreste	HH-Reste	Abgänge auf HH-Reste	HH-Reste Übernahme	Anordnungs-soll	Ist	Neue Kassenreste	HH-Ansatz +Nachträge	mehr+weniger-	
Globalber. Vorjahr			Anordnungen auf HH-Reste	Neue HH-Reste	Globalber. lfd. Jahr	Rech.-Erg.		Soll-übertrag	üpl.-/apl.	
<b>46426</b>	<b>Kita "Sonnenschein", August-Bebel-Straße 41 (pflicht)</b>									
<b>46426.54200</b>	<b>Wasser, Abwasser</b>									
	0,00	0,00	0,00	0,00	0,00	3.654,37	3.557,27	97,10	3.300,00	354,37
	0,00		0,00	0,00	0,00	0,00	3.654,37	0,00	0,00	0,00
<b>46426.54310</b>	<b>Müllabfuhr und sonstige Bewirtschaftungskosten für infrastrukturelles Gebäudemanagement</b>									
	0,00	0,00	0,00	0,00	0,00	34.761,37	32.398,67	2.362,70	22.400,00	12.361,37
	0,00		0,00	0,00	0,00	0,00	34.761,37	0,00	0,00	12.361,37
<b>46426.54311</b>	<b>Müllabfuhr und sonstige Bewirtschaftungskosten für technisches Gebäudemanagement</b>									
	0,00	0,00	0,00	0,00	0,00	0,00	0,00	0,00	100,00	-100,00
	0,00		0,00	0,00	0,00	0,00	0,00	0,00	0,00	0,00
<b>46426.54312</b>	<b>Sonstige Bewirtschaftungskosten für zentrale Beschaffung und Lagerhaltung</b>									
	0,00	0,00	0,00	0,00	0,00	1.054,77	1.054,77	0,00	300,00	754,77
	0,00		0,00	0,00	0,00	0,00	1.054,77	0,00	0,00	0,00
<b>46426.54314</b>	<b>Sonstige Bewirtschaftungskosten / Sperrmüllcontainer für Kita "Sonnenschein"</b>									
	0,00	0,00	400,00	400,00	0,00	0,00	0,00	0,00	400,00	0,00
	0,00		0,00	0,00	0,00	0,00	-400,00	0,00	-400,00	0,00
<b>46426.54320</b>	<b>Bewirtschaftung der Grundstücke, Hausgebühren</b>									
	0,00	0,00	296,09	0,00	0,00	288,73	584,82	0,00	500,00	-211,27
	0,00		296,09	0,00	0,00	0,00	288,73	0,00	0,00	0,00
<b>46426.54400</b>	<b>Gebäude- und Grundstücksversicherungen</b>									
	0,00	0,00	74,93	0,00	0,00	152,16	227,09	0,00	300,00	-147,84
	0,00		74,93	0,00	0,00	0,00	152,16	0,00	0,00	0,00
<b>46426.55000</b>	<b>anteilige Unterhaltung der Fahrzeuge</b>									
	0,00	0,00	193,19	67,11	0,00	0,00	126,08	0,00	200,00	-55,59
	0,00		193,19	126,08	0,00	0,00	-67,11	0,00	-144,41	0,00
<b>46426.55200</b>	<b>anteilige Kraftfahrzeugsteuer für Kita "Sonnenschein"</b>									
	0,00	0,00	6,29	6,29	0,00	0,00	0,00	0,00	100,00	6,29
	0,00		6,29	0,00	0,00	0,00	-6,29	0,00	-106,29	0,00
<b>46426.56200</b>	<b>Aus- und Fortbildung</b>									
	0,00	0,00	425,45	425,45	0,00	0,00	0,00	0,00	0,00	0,00
	0,00		425,45	0,00	0,00	0,00	-425,45	0,00	0,00	0,00
<b>46426.57000</b>	<b>Weitere Verwaltungs- und Betriebsausgaben</b>									
	0,00	0,00	0,00	0,00	0,00	595,34	595,34	0,00	400,00	195,34
	0,00		0,00	0,00	0,00	0,00	595,34	0,00	0,00	0,00

# Jahresrechnung Verwaltungshaushalt 2010 (in EUR)

Kassenreste	Abgänge auf Kassenreste	HH-Reste	Abgänge auf HH-Reste	HH-Reste Übernahme	Anordnungs-soll	Ist	Neue Kassenreste	HH-Ansatz +Nachträge	mehr+weniger-
Globalber. Vorjahr			Anordnungen auf HH-Reste	Neue HH-Reste	Globalber. lfd. Jahr	Rech.-Erg.		Soll-übertrag	üpl.-/apl.
<b>46426</b>	<b>Kita "Sonnenschein", August-Bebel-Straße 41 (pflicht)</b>								
<b>46426.57400</b>	<b>Bastel- und Spielmaterial</b>								
							<b>Haushaltsvermerk: 1</b>	<b>Verf.-Ber.: 40</b>	
0,00	0,00	0,00	0,00	0,00	4.433,86	4.433,86	0,00	3.000,00	1.433,86
0,00			0,00	0,00	0,00	4.433,86		0,00	0,00
<b>46426.60000</b>	<b>Verpflegungskosten für Kita "Sonnenschein"</b>								
							<b>Haushaltsvermerk: 1</b>	<b>Verf.-Ber.: 40</b>	
0,00	0,00	266,76	0,00	0,00	51.877,85	48.121,15	4.023,46	53.100,00	-1.222,15
0,00			266,76	0,00	0,00	51.877,85		0,00	0,00
<b>46426.60001</b>	<b>Frühstück und Vesper</b>								
								<b>Verf.-Ber.: 40</b>	
0,00	0,00	0,00	0,00	0,00	8.268,15	7.696,15	572,00	0,00	8.268,15
0,00			0,00	0,00	0,00	8.268,15		0,00	8.268,15
<b>46426.61000</b>	<b>Veranstaltungen</b>								
							<b>Haushaltsvermerk: 1</b>	<b>Verf.-Ber.: 40</b>	
0,00	0,00	0,00	0,00	0,00	1.982,68	1.982,68	0,00	1.500,00	482,68
0,00			0,00	0,00	0,00	1.982,68		0,00	0,00
<b>46426.62000</b>	<b>Wäschereinigung</b>								
							<b>Haushaltsvermerk: 1</b>	<b>Verf.-Ber.: 40</b>	
0,00	0,00	0,00	0,00	0,00	257,37	257,37	0,00	500,00	-242,63
0,00			0,00	0,00	0,00	257,37		0,00	0,00
<b>46426.63410</b>	<b>Fachbedarf Bücher, Zeitschriften</b>								
							<b>Haushaltsvermerk: 1</b>	<b>Verf.-Ber.: 40</b>	
0,00	0,00	0,00	0,00	0,00	109,60	109,60	0,00	200,00	-90,40
0,00			0,00	0,00	0,00	109,60		0,00	0,00
<b>46426.63830</b>	<b>Beförderungsentgelte im öffentlichen Linienverkehr</b>								
							<b>Haushaltsvermerk: 1</b>	<b>Verf.-Ber.: 40</b>	
0,00	0,00	0,00	0,00	0,00	656,50	656,50	0,00	400,00	256,50
0,00			0,00	0,00	0,00	656,50		0,00	0,00
<b>46426.65200</b>	<b>Post- und Fernmeldegebühren</b>								
							<b>Haushaltsvermerk: 1</b>	<b>Verf.-Ber.: 40</b>	
0,00	0,00	0,00	0,00	0,00	506,51	476,52	29,99	600,00	-1.093,49
0,00			0,00	0,00	0,00	506,51		1.000,00	0,00
<b>46426.65400</b>	<b>Dienstreisen</b>								
								<b>Verf.-Ber.: 40</b>	
0,00	0,00	59,27	59,27	0,00	0,00	0,00	0,00	0,00	0,00
0,00			0,00	0,00	0,00	-59,27		0,00	0,00
<b>46426.66150</b>	<b>Spendenverwendung</b>								
								<b>Verf.-Ber.: 20</b>	
0,00	0,00	500,00	0,00	0,00	0,00	500,00	0,00	0,00	0,00
0,00			500,00	0,00	0,00	0,00		0,00	0,00
<b>Zwischensumme</b>	<b>Ausgabe:</b>								
<b>0,00</b>	<b>0,00</b>	<b>414.338,97</b>	<b>355.907,47</b>	<b>0,00</b>	<b>301.517,16</b>	<b>351.406,87</b>	<b>8.541,79</b>	<b>490.700,00</b>	<b>-174.502,99</b>
<b>0,00</b>			<b>58.431,50</b>	<b>11.701,58</b>	<b>0,00</b>	<b>-42.688,73</b>		<b>-14.679,85</b>	<b>33.964,66</b>

# Jahresrechnung Verwaltungshaushalt 2010 (in EUR)

Kassenreste	Abgänge auf Kassenreste	HH-Reste	Abgänge auf HH-Reste	HH-Reste Übernahme	Anordnungs-soll	Ist	Neue Kassenreste	HH-Ansatz +Nachträge	mehr+ weniger-
Globalber. Vorjahr			Anordnungen auf HH-Reste	Neue HH-Reste	Globalber. lfd. Jahr	Rech.-Erg.		Soll-übertrag	üpl.-/apl.
46426	Kita "Sonnenschein", August-Bebel-Straße 41 (pflicht)								
Summe UA	Einnahme:								
1.697,95	133,80	0,00	0,00	0,00	486.423,60	483.786,55	4.201,20	490.400,00	-3.976,40
0,00			0,00	0,00	0,00	486.289,80		0,00	0,00
Summe UA	Ausgabe:								
0,00	0,00	414.338,97	355.907,47	0,00	301.517,16	351.406,87	8.541,79	490.700,00	-174.502,99
0,00			58.431,50	11.701,58	0,00	-42.688,73		-14.679,85	33.964,66
Summe UA	Differenz:								
1.697,95	133,80	-414.338,97	-355.907,47	0,00	184.906,44	132.379,68	-4.340,59	-300,00	170.526,59
0,00			-58.431,50	-11.701,58	0,00	528.978,53		14.679,85	-33.964,66

# Jahresrechnung Verwaltungshaushalt 2010 (in EUR)

Kassenreste	Abgänge auf Kassenreste	HH-Reste	Abgänge auf HH-Reste	HH-Reste Übernahme	Anordnungs-soll	Ist	Neue Kassenreste	HH-Ansatz +Nachträge	mehr+weniger-
Globalber. Vorjahr			Anordnungen auf HH-Reste	Neue HH-Reste	Globalber. lfd. Jahr	Rech.-Erg.		Soll-übertrag	üpl.-/apl.
<b>46480</b>	<b>Kita "Haus der fröhlichen Kinder", Bildungsverein Buckow e. V.</b>								
<b>46480.14000</b>	<b>Mieten und Pachten</b>								
									<b>Verf.-Ber.: 40</b>
0,00	0,00	0,00	0,00	0,00	81.000,00	81.000,00	0,00	81.000,00	0,00
0,00			0,00	0,00	0,00	81.000,00		0,00	0,00
<b>46480.14002</b>	<b>Miete und Betriebskosten</b>								
									<b>Verf.-Ber.: 23</b>
0,00	0,00	0,00	0,00	0,00	3.421,82	3.421,82	0,00	2.400,00	1.021,82
0,00			0,00	0,00	0,00	3.421,82		0,00	0,00
<b>46480.17810</b>	<b>Rückzahlung Zuschuss Vorjahr</b>								
									<b>Verf.-Ber.: 40</b>
0,00	0,00	0,00	0,00	0,00	55.412,89	0,00	55.412,89	0,00	55.412,89
0,00			0,00	0,00	0,00	55.412,89		0,00	0,00
<b>Zwischensumme</b>	<b>Einnahme:</b>								
<b>0,00</b>	<b>0,00</b>	<b>0,00</b>	<b>0,00</b>	<b>0,00</b>	<b>139.834,71</b>	<b>84.421,82</b>	<b>55.412,89</b>	<b>83.400,00</b>	<b>56.434,71</b>
<b>0,00</b>			<b>0,00</b>	<b>0,00</b>	<b>0,00</b>	<b>139.834,71</b>		<b>0,00</b>	<b>0,00</b>
<b>46480.50001</b>	<b>Unterhaltung der Grundstücke und baulichen Anlagen</b>								
									<b>Verf.-Ber.: 23</b>
0,00	0,00	0,00	0,00	0,00	9.223,73	8.866,54	357,19	3.700,00	5.523,73
0,00			0,00	0,00	0,00	9.223,73		0,00	0,00
<b>46480.50002</b>	<b>Instandsetzungsarbeiten - Verwendung der investiven Schlüsselzuweisungen für Facility Management</b>								
									<b>Verf.-Ber.: 23</b>
0,00	0,00	0,00	0,00	0,00	55.398,42	55.398,42	0,00	55.000,00	398,42
0,00			0,00	0,00	0,00	55.398,42		0,00	0,00
<b>46480.50003</b>	<b>Instandsetzungsarbeiten - Verwendung der investiven Schlüsselzuweisungen für technisches Gebäudemanagement</b>								
									<b>Verf.-Ber.: 23</b>
0,00	0,00	13.349,93	0,00	0,00	284,71	13.634,64	0,00	1.000,00	-715,29
0,00			13.349,93	0,00	0,00	284,71		0,00	0,00
<b>46480.50004</b>	<b>Sanierung der Sanitäranlagen für den Krippen- und Kindergartenbereich - Verwendung der investiven Schlüsselzuweisungen (Konjunkturpaket II)</b>								
									<b>Verf.-Ber.: 23</b>
0,00	0,00	6.354,27	6.354,27	0,00	0,00	0,00	0,00	0,00	0,00
0,00			0,00	0,00	0,00	-6.354,27		0,00	0,00
<b>46480.54200</b>	<b>Wasser, Abwasser</b>								
									<b>Verf.-Ber.: 23</b>
0,00	0,00	0,00	0,00	0,00	645,54	645,27	0,27	700,00	-54,46
0,00			0,00	0,00	0,00	645,54		0,00	0,00
<b>46480.54310</b>	<b>Müllabfuhr und sonstige Bewirtschaftungskosten</b>								
									<b>Verf.-Ber.: 23</b>
0,00	0,00	0,00	0,00	0,00	1.290,33	1.122,11	168,22	1.600,00	-309,67
0,00			0,00	0,00	0,00	1.290,33		0,00	0,00

# Jahresrechnung Verwaltungshaushalt 2010 (in EUR)

Kassenreste	Abgänge auf Kassenreste	HH-Reste	Abgänge auf HH-Reste	HH-Reste Übernahme	Anordnungs-soll	Ist	Neue Kassenreste	HH-Ansatz +Nachträge	mehr+weniger-
Globalber. Vorjahr			Anordnungen auf HH-Reste	Neue HH-Reste	Globalber. lfd. Jahr	Rech.-Erg.		Soll-übertrag	üpl./apl.
<b>46480</b>	<b>Kita "Haus der fröhlichen Kinder", Bildungsverein Buckow e. V.</b>								
<b>46480.54320</b>	<b>Wasseruntersuchungen</b>								
							<b>Haushaltsvermerk: 1</b>	<b>Verf.-Ber.: 40</b>	
	0,00	0,00	0,00	0,00	0,00	0,00	0,00	200,00	-200,00
	0,00			0,00	0,00	0,00	0,00	0,00	0,00
<b>46480.54400</b>	<b>Gebäude- und Grundstücksversicherungen</b>								
							<b>Haushaltsvermerk: 1</b>	<b>Verf.-Ber.: 30</b>	
	0,00	0,00	0,00	0,00	462,07	462,07	0,00	500,00	-37,93
	0,00			0,00	0,00	462,07		0,00	0,00
<b>46480.71800</b>	<b>Sonstiger Zuschuss</b>								
	0,00	0,00	1.139,50	0,00	0,00	83.366,50	84.506,00	0,00	84.000,00
	0,00			1.139,50	0,00	0,00	83.366,50	0,00	-633,50
<b>46480.71801</b>	<b>Zuschuss Miete</b>								
	0,00	0,00	0,00	0,00	0,00	81.000,00	81.000,00	0,00	81.000,00
	0,00			0,00	0,00	0,00	81.000,00	0,00	0,00
<b>46480.71803</b>	<b>Zuschuss Betriebskosten "Haus der fröhlichen Kinder"</b>								
	0,00	0,00	0,00	0,00	0,00	3.421,82	3.421,82	0,00	2.200,00
	0,00			0,00	0,00	0,00	3.421,82	0,00	1.221,82
<b>Zwischensumme</b>	<b>Ausgabe:</b>								
	<b>0,00</b>	<b>0,00</b>	<b>20.843,70</b>	<b>6.354,27</b>	<b>0,00</b>	<b>235.093,12</b>	<b>249.056,87</b>	<b>525,68</b>	<b>229.900,00</b>
	<b>0,00</b>			<b>14.489,43</b>	<b>0,00</b>	<b>0,00</b>	<b>228.738,85</b>	<b>0,00</b>	<b>5.193,12</b>
<b>Summe UA</b>	<b>Einnahme:</b>								
	<b>0,00</b>	<b>0,00</b>	<b>0,00</b>	<b>0,00</b>	<b>0,00</b>	<b>139.834,71</b>	<b>84.421,82</b>	<b>55.412,89</b>	<b>83.400,00</b>
	<b>0,00</b>			<b>0,00</b>	<b>0,00</b>	<b>0,00</b>	<b>139.834,71</b>	<b>0,00</b>	<b>56.434,71</b>
<b>Summe UA</b>	<b>Ausgabe:</b>								
	<b>0,00</b>	<b>0,00</b>	<b>20.843,70</b>	<b>6.354,27</b>	<b>0,00</b>	<b>235.093,12</b>	<b>249.056,87</b>	<b>525,68</b>	<b>229.900,00</b>
	<b>0,00</b>			<b>14.489,43</b>	<b>0,00</b>	<b>0,00</b>	<b>228.738,85</b>	<b>0,00</b>	<b>5.193,12</b>
<b>Summe UA</b>	<b>Differenz:</b>								
	<b>0,00</b>	<b>0,00</b>	<b>-20.843,70</b>	<b>-6.354,27</b>	<b>0,00</b>	<b>-95.258,41</b>	<b>-164.635,05</b>	<b>54.887,21</b>	<b>-146.500,00</b>
	<b>0,00</b>			<b>-14.489,43</b>	<b>0,00</b>	<b>0,00</b>	<b>-88.904,14</b>	<b>0,00</b>	<b>51.241,59</b>

# Jahresrechnung Verwaltungshaushalt 2010 (in EUR)

Kassenreste	Abgänge auf Kassenreste	HH-Reste	Abgänge auf HH-Reste	HH-Reste Übernahme	Anordnungs-soll	Ist	Neue Kassenreste	HH-Ansatz +Nachträge	mehr+ weniger-
Globalber. Vorjahr			Anordnungen auf HH-Reste	Neue HH-Reste	Globalber. lfd. Jahr	Rech.-Erg.		Soll-übertrag	üpl./apl.
<b>46483</b>	<b>Kita "Arche Noah", Evangelische Kirchengemeinde Finow</b>								
<b>46483.14000</b>	<b>Mieten und Pachten</b>								
									<b>Verf.-Ber.: 40</b>
0,00	0,00	0,00	0,00	0,00	66.875,76	66.875,76	0,00	66.900,00	-24,24
0,00			0,00	0,00	0,00	66.875,76		0,00	0,00
<b>46483.14001</b>	<b>Mieten und Betriebskostenvorauszahlung</b>								
									<b>Verf.-Ber.: 23</b>
0,00	0,00	0,00	0,00	0,00	3.221,13	3.221,13	0,00	2.200,00	1.021,13
0,00			0,00	0,00	0,00	3.221,13		0,00	0,00
<b>46483.17810</b>	<b>Rückzahlung Zuschuss Vorjahr</b>								
									<b>Verf.-Ber.: 40</b>
0,00	0,00	0,00	0,00	0,00	2.827,79	2.827,79	0,00	0,00	2.827,79
0,00			0,00	0,00	0,00	2.827,79		0,00	0,00
<b>Zwischensumme</b>	<b>Einnahme:</b>								
<b>0,00</b>	<b>0,00</b>	<b>0,00</b>	<b>0,00</b>	<b>0,00</b>	<b>72.924,68</b>	<b>72.924,68</b>	<b>0,00</b>	<b>69.100,00</b>	<b>3.824,68</b>
<b>0,00</b>			<b>0,00</b>	<b>0,00</b>	<b>0,00</b>	<b>72.924,68</b>		<b>0,00</b>	<b>0,00</b>
<b>46483.50001</b>	<b>Unterhaltung der Grundstücke und baulichen Anlagen</b>								
									<b>Haushaltsvermerk: 1</b>
0,00	0,00	0,00	0,00	0,00	3.834,39	3.715,39	119,00	4.800,00	-965,61
0,00			0,00	0,00	0,00	3.834,39		0,00	0,00
<b>46483.50002</b>	<b>Instandsetzungsarbeiten - Verwendung der investiven Schlüsselzuweisungen für Facility Management</b>								
									<b>Haushaltsvermerk: 1</b>
0,00	0,00	0,00	0,00	0,00	0,00	0,00	0,00	100,00	-100,00
0,00			0,00	0,00	0,00	0,00		0,00	0,00
<b>46483.50003</b>	<b>Instandsetzungsarbeiten - Verwendung der investiven Schlüsselzuweisungen für technisches Gebäudemanagement</b>								
									<b>Haushaltsvermerk: 1</b>
0,00	0,00	97.300,83	20.115,68	0,00	0,00	73.855,05	3.330,10	100,00	-100,00
0,00			77.185,15	0,00	0,00	-20.115,68		0,00	0,00
<b>46483.50004</b>	<b>Bauliche Verbesserungen - Gebäude K II</b>								
									<b>Haushaltsvermerk: 1</b>
0,00	0,00	9.750,00	9.750,00	0,00	0,00	0,00	0,00	0,00	0,00
0,00			0,00	0,00	0,00	-9.750,00		0,00	0,00
<b>46483.54310</b>	<b>Müllabfuhr und sonstige Bewirtschaftungskosten</b>								
									<b>Haushaltsvermerk: 1</b>
0,00	0,00	0,00	0,00	0,00	0,00	0,00	0,00	100,00	-100,00
0,00			0,00	0,00	0,00	0,00		0,00	0,00
<b>46483.54320</b>	<b>Wasseruntersuchungen Kita "Arche Noah"</b>								
									<b>Haushaltsvermerk: 1</b>
0,00	0,00	0,00	0,00	0,00	0,00	0,00	0,00	400,00	-400,00
0,00			0,00	0,00	0,00	0,00		0,00	0,00
<b>46483.54400</b>	<b>Gebäude- und Grundstücksversicherungen</b>								
									<b>Haushaltsvermerk: 1</b>
0,00	0,00	0,00	0,00	0,00	247,19	247,19	0,00	300,00	-52,81
0,00			0,00	0,00	0,00	247,19		0,00	0,00

# Jahresrechnung Verwaltungshaushalt 2010 (in EUR)

Kassenreste	Abgänge auf Kassenreste	HH-Reste	Abgänge auf HH-Reste	HH-Reste Übernahme	Anordnungssoll	Ist	Neue Kassenreste	HH-Ansatz + Nachträge	mehr + weniger
Globalber. Vorjahr			Anordnungen auf HH-Reste	Neue HH-Reste	Globalber. lfd. Jahr	Rech.-Erg.		Soll-übertrag	üpl.-/apl.
<b>46483</b>	<b>Kita "Arche Noah", Evangelische Kirchengemeinde Finow</b>								
<b>46483.71800</b>	<b>Sonstiger Zuschuss</b>								
							<b>Haushaltsvermerk: 1</b>	<b>Verf.-Ber.: 40</b>	
0,00	0,00	18.504,90	0,00	0,00	146.265,08	164.769,98	0,00	147.000,00	-234,92
0,00			18.504,90	0,00	0,00	146.265,08		-500,00	0,00
<b>46483.71801</b>	<b>Zuschuss Miete</b>								
							<b>Haushaltsvermerk: 1</b>	<b>Verf.-Ber.: 40</b>	
0,00	0,00	0,00	0,00	0,00	66.875,76	66.875,76	0,00	66.900,00	-24,24
0,00			0,00	0,00	0,00	66.875,76		0,00	0,00
<b>46483.71803</b>	<b>Zuschuss Betriebskosten "Arche Noah"</b>								
							<b>Haushaltsvermerk: 1</b>	<b>Verf.-Ber.: 40</b>	
0,00	0,00	0,00	0,00	0,00	1.667,97	1.667,97	0,00	2.100,00	-432,03
0,00			0,00	0,00	0,00	1.667,97		0,00	0,00
<b>Zwischensumme</b>	<b>Ausgabe:</b>								
0,00	0,00	125.555,73	29.865,68	0,00	218.890,39	311.131,34	3.449,10	221.800,00	-2.409,61
0,00			95.690,05	0,00	0,00	189.024,71		-500,00	0,00
<b>Summe UA</b>	<b>Einnahme:</b>								
0,00	0,00	0,00	0,00	0,00	72.924,68	72.924,68	0,00	69.100,00	3.824,68
0,00			0,00	0,00	0,00	72.924,68		0,00	0,00
<b>Summe UA</b>	<b>Ausgabe:</b>								
0,00	0,00	125.555,73	29.865,68	0,00	218.890,39	311.131,34	3.449,10	221.800,00	-2.409,61
0,00			95.690,05	0,00	0,00	189.024,71		-500,00	0,00
<b>Summe UA</b>	<b>Differenz:</b>								
0,00	0,00	-125.555,73	-29.865,68	0,00	-145.965,71	-238.206,66	-3.449,10	-152.700,00	6.234,29
0,00			-95.690,05	0,00	0,00	-116.100,03		500,00	0,00



# Jahresrechnung Verwaltungshaushalt 2010 (in EUR)

Kassenreste	Abgänge auf Kassenreste	HH-Reste	Abgänge auf HH-Reste	HH-Reste Übernahme	Anordnungs-soll	Ist	Neue Kassenreste	HH-Ansatz +Nachträge	mehr+weniger-
Globalber. Vorjahr			Anordnungen auf HH-Reste	Neue HH-Reste	Globalber. lfd. Jahr	Rech.-Erg.		Soll-übertrag	üpl.-/apl.
<b>46485</b>	<b>Evangelischer Kindergarten Pfeilstraße, Evangelische Stadtkirchengemeinde Eberswalde</b>								
<b>46485.53000</b>	<b>Mieten und Pachten</b>								
							<b>Haushaltsvermerk: 1</b>	<b>Verf.-Ber.: 40</b>	
0,00	0,00	0,00	0,00	0,00	45.720,00	45.720,00	0,00	45.500,00	220,00
0,00			0,00	0,00	0,00	45.720,00		0,00	0,00
<b>46485.71800</b>	<b>Sonstiger Zuschuss</b>								
							<b>Haushaltsvermerk: 1</b>	<b>Verf.-Ber.: 40</b>	
0,00	0,00	25.050,69	0,00	0,00	33.457,22	58.507,91	0,00	51.500,00	-0,78
0,00			25.050,69	0,00	0,00	33.457,22		-18.042,00	0,00
<b>Zwischensumme</b>	<b>Ausgabe:</b>								
0,00	0,00	25.050,69	0,00	0,00	79.177,22	104.227,91	0,00	97.000,00	219,22
0,00			25.050,69	0,00	0,00	79.177,22		-18.042,00	0,00
<b>Summe UA</b>	<b>Einnahme:</b>								
0,00	0,00	0,00	0,00	0,00	0,00	0,00	0,00	0,00	0,00
0,00			0,00	0,00	0,00	0,00		0,00	0,00
<b>Summe UA</b>	<b>Ausgabe:</b>								
0,00	0,00	25.050,69	0,00	0,00	79.177,22	104.227,91	0,00	97.000,00	219,22
0,00			25.050,69	0,00	0,00	79.177,22		-18.042,00	0,00
<b>Summe UA</b>	<b>Differenz:</b>								
0,00	0,00	-25.050,69	0,00	0,00	-79.177,22	-104.227,91	0,00	-97.000,00	-219,22
0,00			-25.050,69	0,00	0,00	-79.177,22		18.042,00	0,00

# Jahresrechnung Verwaltungshaushalt 2010 (in EUR)

Kassenreste	Abgänge auf Kassenreste	HH-Reste	Abgänge auf HH-Reste	HH-Reste Übernahme	Anordnungssoll	Ist	Neue Kassenreste	HH-Ansatz + Nachträge	mehr + weniger
Globalber. Vorjahr			Anordnungen auf HH-Reste	Neue HH-Reste	Globalber. lfd. Jahr	Rech.-Erg.		Soll-übertrag	üpl./apl.
<b>46487</b>	<b>Kita "Kinderland", AWO Kreisverband Bernau e.V.</b>								
<b>46487.14000</b>	<b>Mieten und Pachten</b>								
									<b>Verf.-Ber.: 40</b>
0,00	0,00	0,00	0,00	0,00	107.580,00	107.580,00	0,00	107.600,00	-20,00
0,00			0,00	0,00	0,00	107.580,00		0,00	0,00
<b>46487.14001</b>	<b>Betriebskosten Kinderland</b>								
									<b>Verf.-Ber.: 23</b>
0,00	0,00	0,00	0,00	0,00	3.132,22	3.132,22	0,00	2.500,00	632,22
0,00			0,00	0,00	0,00	3.132,22		0,00	0,00
<b>46487.17810</b>	<b>Rückzahlung Zuschuss Vorjahr</b>								
									<b>Verf.-Ber.: 40</b>
0,00	0,00	0,00	0,00	0,00	86.465,13	38.679,02	47.786,11	0,00	86.465,13
0,00			0,00	0,00	0,00	86.465,13		0,00	0,00
<b>Zwischensumme</b>	<b>Einnahme:</b>								
<b>0,00</b>	<b>0,00</b>	<b>0,00</b>	<b>0,00</b>	<b>0,00</b>	<b>197.177,35</b>	<b>149.391,24</b>	<b>47.786,11</b>	<b>110.100,00</b>	<b>87.077,35</b>
<b>0,00</b>			<b>0,00</b>	<b>0,00</b>	<b>0,00</b>	<b>197.177,35</b>		<b>0,00</b>	<b>0,00</b>
<b>46487.50001</b>	<b>Unterhaltung der Grundstücke und baulichen Anlagen</b>								
									<b>Haushaltsvermerk: 1</b>
0,00	0,00	0,00	0,00	0,00	9.293,76	9.251,80	41,96	5.000,00	-706,24
0,00			0,00	0,00	0,00	9.293,76		5.000,00	0,00
<b>46487.50003</b>	<b>Instandsetzungsarbeiten - Verwendung der investiven Schlüsselzuweisungen für technisches Gebäudemanagement</b>								
									<b>Haushaltsvermerk: 1</b>
0,00	0,00	0,00	0,00	0,00	49.903,95	49.903,95	0,00	55.000,00	-5.096,05
0,00			0,00	0,00	0,00	49.903,95		0,00	0,00
<b>46487.54310</b>	<b>Müllabfuhr und sonstige Bewirtschaftungskosten</b>								
									<b>Haushaltsvermerk: 1</b>
0,00	0,00	0,00	0,00	0,00	1.290,33	1.122,11	168,22	1.400,00	-109,67
0,00			0,00	0,00	0,00	1.290,33		0,00	0,00
<b>46487.54320</b>	<b>Wasseruntersuchungen Kita "Kinderland"</b>								
									<b>Haushaltsvermerk: 1</b>
0,00	0,00	0,00	0,00	0,00	200,94	200,94	0,00	400,00	-199,06
0,00			0,00	0,00	0,00	200,94		0,00	0,00
<b>46487.54400</b>	<b>Gebäude- und Grundstücksversicherungen</b>								
									<b>Haushaltsvermerk: 1</b>
0,00	0,00	0,00	0,00	0,00	462,07	462,07	0,00	500,00	-37,93
0,00			0,00	0,00	0,00	462,07		0,00	0,00
<b>46487.71800</b>	<b>Sonstiger Zuschuss</b>								
									<b>Haushaltsvermerk: 1</b>
0,00	0,00	23,33	0,00	0,00	158.669,32	158.692,65	0,00	153.000,00	-2.082,54
0,00			23,33	0,00	0,00	158.669,32		7.751,86	0,00
<b>46487.71801</b>	<b>Zuschuss Miete</b>								
									<b>Haushaltsvermerk: 1</b>
0,00	0,00	0,00	0,00	0,00	107.580,00	107.580,00	0,00	107.600,00	-20,00
0,00			0,00	0,00	0,00	107.580,00		0,00	0,00

# Jahresrechnung Verwaltungshaushalt 2010 (in EUR)

Kassenreste	Abgänge auf Kassenreste	HH-Reste	Abgänge auf HH-Reste	HH-Reste Übernahme	Anordnungs-soll	Ist	Neue Kassenreste	HH-Ansatz +Nachträge	mehr+ weniger-
Globalber. Vorjahr			Anordnungen auf HH-Reste	Neue HH-Reste	Globalber. lfd. Jahr	Rech.-Erg.		Soll-übertrag	üpl./apl.
46487	Kita "Kinderland", AWO Kreisverband Bernau e.V.								
46487.71803	Zuschuss Betriebskosten "Kinderland"								
							Haushaltsvermerk: 1	Verf.-Ber.: 40	
0,00	0,00	0,00	0,00	0,00	3.132,22	3.132,22	0,00	2.500,00	632,22
0,00			0,00	0,00	0,00	3.132,22		0,00	0,00
<b>Zwischensumme</b>	<b>Ausgabe:</b>								
0,00	0,00	23,33	0,00	0,00	330.532,59	330.345,74	210,18	325.400,00	-7.619,27
0,00			23,33	0,00	0,00	330.532,59		12.751,86	0,00
<b>Summe UA</b>	<b>Einnahme:</b>								
0,00	0,00	0,00	0,00	0,00	197.177,35	149.391,24	47.786,11	110.100,00	87.077,35
0,00			0,00	0,00	0,00	197.177,35		0,00	0,00
<b>Summe UA</b>	<b>Ausgabe:</b>								
0,00	0,00	23,33	0,00	0,00	330.532,59	330.345,74	210,18	325.400,00	-7.619,27
0,00			23,33	0,00	0,00	330.532,59		12.751,86	0,00
<b>Summe UA</b>	<b>Differenz:</b>								
0,00	0,00	-23,33	0,00	0,00	-133.355,24	-180.954,50	47.575,93	-215.300,00	94.696,62
0,00			-23,33	0,00	0,00	-133.355,24		-12.751,86	0,00

# Jahresrechnung Verwaltungshaushalt 2010 (in EUR)

Kassenreste	Abgänge auf Kassenreste	HH-Reste	Abgänge auf HH-Reste	HH-Reste Übernahme	Anordnungs-soll	Ist	Neue Kassenreste	HH-Ansatz +Nachträge	mehr+ weniger-
Globalber. Vorjahr			Anordnungen auf HH-Reste	Neue HH-Reste	Globalber. lfd. Jahr	Rech.-Erg.		Soll-übertrag	üpl.-/apl.
<b>46488</b>	<b>Kita "Zwergenland", Verein Zwergenland e. V.</b>								
<b>46488.14000</b>	<b>Mieten und Pachten</b>								
									<b>Verf.-Ber.: 40</b>
0,00	0,00	0,00	0,00	0,00	54.780,00	54.780,00	0,00	54.800,00	-20,00
0,00			0,00	0,00	0,00	54.780,00		0,00	0,00
<b>46488.14001</b>	<b>Betriebskosten Zwergenland e. V.</b>								
									<b>Verf.-Ber.: 23</b>
0,00	0,00	0,00	0,00	0,00	1.598,60	1.598,60	0,00	2.500,00	-901,40
0,00			0,00	0,00	0,00	1.598,60		0,00	0,00
<b>46488.17004</b>	<b>Zuweisungen vom Bund - Konjunkturpaket II</b>								
									<b>Verf.-Ber.: 23</b>
2.348,54	2.348,54	0,00	0,00	0,00	0,00	0,00	0,00	0,00	0,00
0,00			0,00	0,00	0,00	-2.348,54		0,00	0,00
<hr/>									
<b>Zwischensumme</b>	<b>Einnahme:</b>								
<b>2.348,54</b>	<b>2.348,54</b>	<b>0,00</b>	<b>0,00</b>	<b>0,00</b>	<b>56.378,60</b>	<b>56.378,60</b>	<b>0,00</b>	<b>57.300,00</b>	<b>-921,40</b>
<b>0,00</b>			<b>0,00</b>	<b>0,00</b>	<b>0,00</b>	<b>54.030,06</b>		<b>0,00</b>	<b>0,00</b>
<b>46488.50001</b>	<b>Unterhaltung der Grundstücke und baulichen Anlagen</b>								
									<b>Haushaltsvermerk: 1</b>
0,00	0,00	0,00	0,00	0,00	9.164,85	7.954,32	1.210,53	5.000,00	4.164,85
0,00			0,00	0,00	0,00	9.164,85		0,00	0,00
<b>46488.50003</b>	<b>Instandsetzungsarbeiten - Verwendung der investiven Schlüsselzuweisungen</b>								
									<b>Haushaltsvermerk: 1</b>
0,00	0,00	0,00	0,00	0,00	0,00	0,00	0,00	200,00	-200,00
0,00			0,00	0,00	0,00	0,00		0,00	0,00
<b>46488.50004</b>	<b>Dachdämmung, Sanierung Heizung KII</b>								
									<b>Haushaltsvermerk: 1</b>
0,00	0,00	9.518,15	9.518,15	0,00	0,00	0,00	0,00	0,00	0,00
0,00			0,00	0,00	0,00	-9.518,15		0,00	0,00
<b>46488.54310</b>	<b>Müllabfuhr und sonstige Bewirtschaftungskosten</b>								
									<b>Haushaltsvermerk: 1</b>
497,00	0,00	0,00	0,00	0,00	2.022,14	2.309,87	209,27	1.600,00	422,14
0,00			0,00	0,00	0,00	2.022,14		0,00	0,00
<b>46488.54320</b>	<b>Sonstige Bewirtschaftungskosten / Sperrmüllcontainer</b>								
									<b>Haushaltsvermerk: 1</b>
0,00	0,00	159,39	0,00	0,00	291,46	450,85	0,00	500,00	-208,54
0,00			159,39	0,00	0,00	291,46		0,00	0,00
<b>46488.54400</b>	<b>Gebäude- und Grundstücksversicherungen</b>								
									<b>Haushaltsvermerk: 1</b>
0,00	0,00	0,00	0,00	0,00	225,50	225,50	0,00	300,00	-74,50
0,00			0,00	0,00	0,00	225,50		0,00	0,00
<b>46488.71800</b>	<b>Sonstiger Zuschuss</b>								
									<b>Haushaltsvermerk: 1</b>
0,00	0,00	25.195,00	0,00	0,00	61.837,74	87.032,74	0,00	32.800,00	29.037,74
0,00			25.195,00	0,00	0,00	61.837,74		0,00	0,00

# Jahresrechnung Verwaltungshaushalt 2010 (in EUR)

Kassenreste	Abgänge auf Kassenreste	HH-Reste	Abgänge auf HH-Reste	HH-Reste Übernahme	Anordnungssoll	Ist	Neue Kassenreste	HH-Ansatz + Nachträge	mehr+ weniger-
Globalber. Vorjahr			Anordnungen auf HH-Reste	Neue HH-Reste	Globalber. lfd. Jahr	Rech.-Erg.		Soll-übertrag	üpl./apl.
<b>46488</b>	<b>Kita "Zwergenland", Verein Zwergenland e. V.</b>								
<b>46488.71801</b>	<b>Zuschuss Miete</b>								
							Haushaltsvermerk: 1	Verf.-Ber.: 40	
0,00	0,00	0,00	0,00	0,00	54.780,00	54.780,00	0,00	54.800,00	-20,00
0,00			0,00	0,00	0,00	54.780,00		0,00	0,00
<b>46488.71803</b>	<b>Zuschuss Betriebskosten "Zwergenland e. V."</b>								
							Haushaltsvermerk: 1	Verf.-Ber.: 40	
0,00	0,00	0,00	0,00	0,00	1.598,60	1.598,60	0,00	2.500,00	-601,40
0,00			0,00	0,00	0,00	1.598,60		-300,00	0,00
<b>Zwischensumme</b>	<b>Ausgabe:</b>								
497,00	0,00	34.872,54	9.518,15	0,00	129.920,29	154.351,88	1.419,80	97.700,00	32.520,29
0,00			25.354,39	0,00	0,00	120.402,14		-300,00	0,00
<b>Summe UA</b>	<b>Einnahme:</b>								
2.348,54	2.348,54	0,00	0,00	0,00	56.378,60	56.378,60	0,00	57.300,00	-921,40
0,00			0,00	0,00	0,00	54.030,06		0,00	0,00
<b>Summe UA</b>	<b>Ausgabe:</b>								
497,00	0,00	34.872,54	9.518,15	0,00	129.920,29	154.351,88	1.419,80	97.700,00	32.520,29
0,00			25.354,39	0,00	0,00	120.402,14		-300,00	0,00
<b>Summe UA</b>	<b>Differenz:</b>								
1.851,54	2.348,54	-34.872,54	-9.518,15	0,00	-73.541,69	-97.973,28	-1.419,80	-40.400,00	-33.441,69
0,00			-25.354,39	0,00	0,00	-66.372,08		300,00	0,00

# Jahresrechnung Verwaltungshaushalt 2010 (in EUR)

Kassenreste	Abgänge auf Kassenreste	HH-Reste	Abgänge auf HH-Reste	HH-Reste Übernahme	Anordnungssoll	Ist	Neue Kassenreste	HH-Ansatz + Nachträge	mehr + weniger
Globalber. Vorjahr			Anordnungen auf HH-Reste	Neue HH-Reste	Globalber. lfd. Jahr	Rech.-Erg.		Soll-übertrag	üpl./-apl.
<b>46489</b>	<b>Kita "Regenbogen", Volkssolidarität Barnim e. V.</b>								
<b>46489.14000</b>	<b>Mieten und Pachten</b>								
								<b>Verf.-Ber.: 40</b>	
0,00	0,00	0,00	0,00	0,00	86.880,00	86.880,00	0,00	86.900,00	-20,00
0,00			0,00	0,00	0,00	86.880,00		0,00	0,00
<b>46489.14001</b>	<b>Betriebskosten Regenbogen</b>								
								<b>Verf.-Ber.: 23</b>	
0,00	0,00	0,00	0,00	0,00	1.256,99	1.256,99	0,00	1.900,00	-643,01
0,00			0,00	0,00	0,00	1.256,99		0,00	0,00
<b>46489.17003</b>	<b>Zuweisungen vom Bund - Konjunkturpaket II</b>								
								<b>Verf.-Ber.: 23</b>	
15.796,00	15.796,00	0,00	0,00	0,00	0,00	0,00	0,00	0,00	0,00
0,00			0,00	0,00	0,00	-15.796,00		0,00	0,00
<b>46489.17810</b>	<b>Rückzahlung Zuschuss Vorjahr</b>								
								<b>Verf.-Ber.: 40</b>	
0,00	0,00	0,00	0,00	0,00	26.447,29	26.447,29	0,00	0,00	26.447,29
0,00			0,00	0,00	0,00	26.447,29		0,00	0,00
<b>Zwischensumme</b>	<b>Einnahme:</b>								
<b>15.796,00</b>	<b>15.796,00</b>	<b>0,00</b>	<b>0,00</b>	<b>0,00</b>	<b>114.584,28</b>	<b>114.584,28</b>	<b>0,00</b>	<b>88.800,00</b>	<b>25.784,28</b>
<b>0,00</b>			<b>0,00</b>	<b>0,00</b>	<b>0,00</b>	<b>98.788,28</b>		<b>0,00</b>	<b>0,00</b>
<b>46489.50001</b>	<b>Unterhaltung der Grundstücke und baulichen Anlagen</b>								
								<b>Haushaltsvermerk: 1</b>	<b>Verf.-Ber.: 23</b>
0,00	0,00	0,00	0,00	0,00	4.195,61	4.138,44	57,17	2.000,00	2.195,61
0,00			0,00	0,00	0,00	4.195,61		0,00	0,00
<b>46489.50002</b>	<b>Instandsetzungsarbeiten - Verwendung der investiven Schlüsselzuweisungen</b>								
								<b>Haushaltsvermerk: 1</b>	<b>Verf.-Ber.: 23</b>
0,00	0,00	3.990,46	0,00	0,00	10.077,44	14.067,90	0,00	100,00	-3.430,99
0,00			3.990,46	0,00	0,00	10.077,44		13.408,43	0,00
<b>46489.50003</b>	<b>Trockenlegung Gebäude und Dämmung der Fassade - Verwendung der investiven Schlüsselzuweisungen (Konjunkturpaket II)</b>								
								<b>Haushaltsvermerk: 1</b>	<b>Verf.-Ber.: 23</b>
0,00	0,00	394,17	394,17	0,00	0,00	0,00	0,00	0,00	0,00
0,00			0,00	0,00	0,00	-394,17		0,00	0,00
<b>46489.54200</b>	<b>Wasser, Abwasser</b>								
								<b>Haushaltsvermerk: 1</b>	<b>Verf.-Ber.: 23</b>
0,00	0,00	0,00	0,00	0,00	155,86	155,43	0,43	200,00	-44,14
0,00			0,00	0,00	0,00	155,86		0,00	0,00
<b>46489.54310</b>	<b>Müllabfuhr und sonstige Bewirtschaftungskosten</b>								
								<b>Haushaltsvermerk: 1</b>	<b>Verf.-Ber.: 23</b>
0,00	0,00	0,00	0,00	0,00	0,00	0,00	0,00	5.000,00	-5.000,00
0,00			0,00	0,00	0,00	0,00		0,00	0,00
<b>46489.54320</b>	<b>Wasseruntersuchungen Kita "Regenbogen"</b>								
								<b>Haushaltsvermerk: 1</b>	<b>Verf.-Ber.: 40</b>
0,00	0,00	80,75	80,75	0,00	0,00	0,00	0,00	200,00	-200,00
0,00			0,00	0,00	0,00	-80,75		0,00	0,00

# Jahresrechnung Verwaltungshaushalt 2010 (in EUR)

Kassenreste	Abgänge auf Kassenreste	HH-Reste	Abgänge auf HH-Reste	HH-Reste Übernahme	Anordnungs-soll	Ist	Neue Kassenreste	HH-Ansatz +Nachträge	mehr+ weniger-
Globalber. Vorjahr			Anordnungen auf HH-Reste	Neue HH-Reste	Globalber. lfd. Jahr	Rech.-Erg.		Soll-übertrag	üpl./apl.
<b>46489</b>	<b>Kita "Regenbogen", Volkssolidarität Barnim e. V.</b>								
<b>46489.54400</b>	<b>Gebäude- und Grundstücksversicherungen</b>								
							<b>Haushaltsvermerk: 1</b>	<b>Verf.-Ber.: 30</b>	
0,00	0,00	0,00	0,00	0,00	346,55	346,55	0,00	400,00	-53,45
0,00			0,00	0,00	0,00	346,55		0,00	0,00
<b>46489.71800</b>	<b>Sonstiger Zuschuss</b>								
							<b>Haushaltsvermerk: 1</b>	<b>Verf.-Ber.: 40</b>	
0,00	0,00	0,00	0,00	0,00	0,00	0,00	0,00	5.100,00	-1.176,80
0,00			0,00	0,00	0,00	0,00		-3.923,20	0,00
<b>46489.71801</b>	<b>Zuschuss Miete</b>								
							<b>Haushaltsvermerk: 1</b>	<b>Verf.-Ber.: 40</b>	
0,00	0,00	0,00	0,00	0,00	86.880,00	86.880,00	0,00	86.900,00	-20,00
0,00			0,00	0,00	0,00	86.880,00		0,00	0,00
<b>46489.71803</b>	<b>Zuschuss Betriebskosten "Regenbogen"</b>								
							<b>Haushaltsvermerk: 1</b>	<b>Verf.-Ber.: 40</b>	
0,00	0,00	0,00	0,00	0,00	1.256,99	1.256,99	0,00	1.900,00	-643,01
0,00			0,00	0,00	0,00	1.256,99		0,00	0,00
<b>Zwischensumme</b>	<b>Ausgabe:</b>								
0,00	0,00	4.465,38	474,92	0,00	102.912,45	106.845,31	57,60	101.800,00	-8.372,78
0,00			3.990,46	0,00	0,00	102.437,53		9.485,23	0,00
<b>Summe UA</b>	<b>Einnahme:</b>								
15.796,00	15.796,00	0,00	0,00	0,00	114.584,28	114.584,28	0,00	88.800,00	25.784,28
0,00			0,00	0,00	0,00	98.788,28		0,00	0,00
<b>Summe UA</b>	<b>Ausgabe:</b>								
0,00	0,00	4.465,38	474,92	0,00	102.912,45	106.845,31	57,60	101.800,00	-8.372,78
0,00			3.990,46	0,00	0,00	102.437,53		9.485,23	0,00
<b>Summe UA</b>	<b>Differenz:</b>								
15.796,00	15.796,00	-4.465,38	-474,92	0,00	11.671,83	7.738,97	-57,60	-13.000,00	34.157,06
0,00			-3.990,46	0,00	0,00	-3.649,25		-9.485,23	0,00

# Jahresrechnung Verwaltungshaushalt 2010 (in EUR)

Kassenreste	Abgänge auf Kassenreste	HH-Reste	Abgänge auf HH-Reste	HH-Reste Übernahme	Anordnungs-soll	Ist	Neue Kassenreste	HH-Ansatz +Nachträge	mehr+weniger-
Globalber. Vorjahr			Anordnungen auf HH-Reste	Neue HH-Reste	Globalber. lfd. Jahr	Rech.-Erg.		Soll-übertrag	üpl.-/apl.
<b>46490</b>	<b>Kita der Freien Montessorischule Barnim, Freie Montessorischule Barnim e. V.</b>								
<b>46490.53000</b>	<b>Mieten und Pachten</b>								
							<b>Haushaltsvermerk: 1</b>	<b>Verf.-Ber.: 40</b>	
0,00	0,00	0,00	0,00	0,00	10.368,00	10.368,00	0,00	20.000,00	-3.165,19
0,00			0,00	0,00	0,00	10.368,00		-6.466,81	0,00
<b>46490.71800</b>	<b>Zuweisungen und Zuschüsse an übrige Bereiche</b>								
							<b>Haushaltsvermerk: 1</b>	<b>Verf.-Ber.: 40</b>	
0,00	0,00	0,00	0,00	0,00	11.150,00	11.150,00	0,00	22.000,00	-3.300,00
0,00			0,00	0,00	0,00	11.150,00		-7.550,00	0,00
<b>Zwischensumme</b>	<b>Ausgabe:</b>								
0,00	0,00	0,00	0,00	0,00	21.518,00	21.518,00	0,00	42.000,00	-6.465,19
0,00			0,00	0,00	0,00	21.518,00		-14.016,81	0,00
<b>Summe UA</b>	<b>Einnahme:</b>								
0,00	0,00	0,00	0,00	0,00	0,00	0,00	0,00	0,00	0,00
0,00			0,00	0,00	0,00	0,00		0,00	0,00
<b>Summe UA</b>	<b>Ausgabe:</b>								
0,00	0,00	0,00	0,00	0,00	21.518,00	21.518,00	0,00	42.000,00	-6.465,19
0,00			0,00	0,00	0,00	21.518,00		-14.016,81	0,00
<b>Summe UA</b>	<b>Differenz:</b>								
0,00	0,00	0,00	0,00	0,00	-21.518,00	-21.518,00	0,00	-42.000,00	6.465,19
0,00			0,00	0,00	0,00	-21.518,00		14.016,81	0,00



# Jahresrechnung Verwaltungshaushalt 2010 (in EUR)

Kassenreste	Abgänge auf Kassenreste	HH-Reste	Abgänge auf HH-Reste	HH-Reste Übernahme	Anordnungs-soll	Ist	Neue Kassenreste	HH-Ansatz +Nachträge	mehr+ weniger-
Globalber. Vorjahr			Anordnungen auf HH-Reste	Neue HH-Reste	Globalber. lfd. Jahr	Rech.-Erg.		Soll-übertrag	üpl./apl.
46491	Kinderakademie,	IPSO-D GmbH							
46491.53000	Mieten und Pachten						Haushaltsvermerk: 1	Verf.-Ber.: 40	
	0,00	0,00	5.000,00	5.000,00	0,00	0,00	0,00	22.000,00	-22.000,00
	0,00			0,00	0,00	0,00	-5.000,00	0,00	0,00
46491.71800	Zuweisungen und Zuschüsse an übrige Bereiche						Haushaltsvermerk: 1	Verf.-Ber.: 40	
	0,00	0,00	6.200,00	0,00	0,00	3.860,00	10.060,00	41.700,00	-30.000,00
	0,00			6.200,00	0,00	0,00	3.860,00	-7.840,00	0,00
Zwischensumme	Ausgabe:								
	0,00	0,00	11.200,00	5.000,00	0,00	3.860,00	10.060,00	63.700,00	-52.000,00
	0,00			6.200,00	0,00	0,00	-1.140,00	-7.840,00	0,00
Summe UA	Einnahme:								
	0,00	0,00	0,00	0,00	0,00	0,00	0,00	0,00	0,00
	0,00			0,00	0,00	0,00	0,00	0,00	0,00
Summe UA	Ausgabe:								
	0,00	0,00	11.200,00	5.000,00	0,00	3.860,00	10.060,00	63.700,00	-52.000,00
	0,00			6.200,00	0,00	0,00	-1.140,00	-7.840,00	0,00
Summe UA	Differenz:								
	0,00	0,00	-11.200,00	-5.000,00	0,00	-3.860,00	-10.060,00	-63.700,00	52.000,00
	0,00			-6.200,00	0,00	0,00	1.140,00	7.840,00	0,00

# Jahresrechnung Verwaltungshaushalt 2010 (in EUR)

Kassenreste	Abgänge auf Kassenreste	HH-Reste	Abgänge auf HH-Reste	HH-Reste Übernahme	Anordnungssoll	Ist	Neue Kassenreste	HH-Ansatz + Nachträge	mehr + weniger
Globalber. Vorjahr			Anordnungen auf HH-Reste	Neue HH-Reste	Globalber. lfd. Jahr	Rech.-Erg.		Soll-übertrag	üpl.-/apl.
<b>46492</b>	<b>Hort der Allgemeinen Förderschule (Buckow e.V.)</b>								
<b>46492.14000</b>	<b>Mieten und Pachten</b>								
								<b>Verf.-Ber.: 40</b>	
0,00	0,00	0,00	0,00	0,00	9.434,16	9.434,16	0,00	9.500,00	-65,84
0,00			0,00	0,00	0,00	9.434,16		0,00	0,00
<b>46492.14001</b>	<b>Betriebskosten Hort Nordlicht</b>								
								<b>Verf.-Ber.: 23</b>	
0,00	0,00	0,00	0,00	0,00	7.353,43	7.353,43	0,00	11.000,00	-3.646,57
0,00			0,00	0,00	0,00	7.353,43		0,00	0,00
<b>46492.17810</b>	<b>Rückzahlung Zuschuss Vorjahr</b>								
								<b>Verf.-Ber.: 40</b>	
0,00	0,00	0,00	0,00	0,00	1.758,02	0,00	1.758,02	0,00	1.758,02
0,00			0,00	0,00	0,00	1.758,02		0,00	0,00
<b>Zwischensumme</b>	<b>Einnahme:</b>								
<b>0,00</b>	<b>0,00</b>	<b>0,00</b>	<b>0,00</b>	<b>0,00</b>	<b>18.545,61</b>	<b>16.787,59</b>	<b>1.758,02</b>	<b>20.500,00</b>	<b>-1.954,39</b>
<b>0,00</b>			<b>0,00</b>	<b>0,00</b>	<b>0,00</b>	<b>18.545,61</b>		<b>0,00</b>	<b>0,00</b>
<b>46492.50002</b>	<b>Hort Nordlicht - inv. Schlüsselzuweisungen</b>								
								<b>Haushaltsvermerk: 1</b>	<b>Verf.-Ber.: 23</b>
0,00	0,00	0,00	0,00	0,00	20.604,94	20.604,94	0,00	20.000,00	604,94
0,00			0,00	0,00	0,00	20.604,94		0,00	0,00
<b>46492.54320</b>	<b>Wasseruntersuchungen</b>								
								<b>Haushaltsvermerk: 1</b>	<b>Verf.-Ber.: 40</b>
0,00	0,00	200,00	200,00	0,00	0,00	0,00	0,00	200,00	-200,00
0,00			0,00	0,00	0,00	-200,00		0,00	0,00
<b>46492.71800</b>	<b>Sonstiger Zuschuss</b>								
								<b>Haushaltsvermerk: 1</b>	<b>Verf.-Ber.: 40</b>
0,00	0,00	520,00	0,00	0,00	15.638,81	16.158,81	0,00	15.800,00	-161,19
0,00			520,00	0,00	0,00	15.638,81		0,00	0,00
<b>46492.71801</b>	<b>Zuschuss Miete</b>								
								<b>Haushaltsvermerk: 1</b>	<b>Verf.-Ber.: 40</b>
0,00	0,00	0,00	0,00	0,00	9.434,16	9.434,16	0,00	9.500,00	-65,84
0,00			0,00	0,00	0,00	9.434,16		0,00	0,00
<b>46492.71803</b>	<b>Zuschuss Betriebskosten "Hort Nordlicht"</b>								
								<b>Haushaltsvermerk: 1</b>	<b>Verf.-Ber.: 40</b>
0,00	0,00	0,00	0,00	0,00	7.353,43	7.353,43	0,00	11.000,00	-3.646,57
0,00			0,00	0,00	0,00	7.353,43		0,00	0,00
<b>Zwischensumme</b>	<b>Ausgabe:</b>								
<b>0,00</b>	<b>0,00</b>	<b>720,00</b>	<b>200,00</b>	<b>0,00</b>	<b>53.031,34</b>	<b>53.551,34</b>	<b>0,00</b>	<b>56.500,00</b>	<b>-3.468,66</b>
<b>0,00</b>			<b>520,00</b>	<b>0,00</b>	<b>0,00</b>	<b>52.831,34</b>		<b>0,00</b>	<b>0,00</b>

# Jahresrechnung Verwaltungshaushalt 2010 (in EUR)

Kassenreste	Abgänge auf Kassenreste	HH-Reste	Abgänge auf HH-Reste	HH-Reste Übernahme	Anordnungssoll	Ist	Neue Kassenreste	HH-Ansatz + Nachträge	mehr+ weniger-	
Globalber. Vorjahr			Anordnungen auf HH-Reste	Neue HH-Reste	Globalber. lfd. Jahr	Rech.-Erg.		Soll-übertrag	üpl.-/apl.	
46492	Hort der Allgemeinen Förderschule (Buckow e.V.)									
Summe UA	Einnahme:									
	0,00	0,00	0,00	0,00	0,00	18.545,61	16.787,59	1.758,02	20.500,00	-1.954,39
	0,00			0,00	0,00	0,00	18.545,61		0,00	0,00
Summe UA	Ausgabe:									
	0,00	0,00	720,00	200,00	0,00	53.031,34	53.551,34	0,00	56.500,00	-3.468,66
	0,00			520,00	0,00	0,00	52.831,34		0,00	0,00
Summe UA	Differenz:									
	0,00	0,00	-720,00	-200,00	0,00	-34.485,73	-36.763,75	1.758,02	-36.000,00	1.514,27
	0,00			-520,00	0,00	0,00	-34.285,73		0,00	0,00

# Jahresrechnung Verwaltungshaushalt 2010 (in EUR)

Kassenreste	Abgänge auf Kassenreste	HH-Reste	Abgänge auf HH-Reste	HH-Reste Übernahme	Anordnungs-soll	Ist	Neue Kassenreste	HH-Ansatz +Nachträge	mehr+weniger-
Globalber. Vorjahr			Anordnungen auf HH-Reste	Neue HH-Reste	Globalber. lfd. Jahr	Rech.-Erg.		Soll-übertrag	üpl./-apl.
<b>46493</b>	<b>Hort "Kleiner Stern", Schulstraße 1 (pflicht)</b>								
<b>46493.11000</b>	<b>Verpflegungsgebühren</b>								
							<b>Haushaltsvermerk: 3</b>	<b>Verf.-Ber.: 40</b>	
874,67	0,00	0,00	0,00	0,00	33.534,00	31.331,24	3.077,43	37.400,00	-3.866,00
0,00			0,00	0,00	0,00	33.534,00		0,00	0,00
<b>46493.11300</b>	<b>Unkostenbeitrag der Eltern für Kinderbetreuung für Hort "Kleiner Stern"</b>								
								<b>Verf.-Ber.: 40</b>	
650,11	0,00	0,00	0,00	0,00	82.927,75	83.341,89	235,97	88.900,00	-5.972,25
0,00			0,00	0,00	0,00	82.927,75		0,00	0,00
<b>46493.13001</b>	<b>Erlöse für Ferienbetreuung</b>								
							<b>Haushaltsvermerk: 3</b>	<b>Verf.-Ber.: 40</b>	
0,00	0,00	0,00	0,00	0,00	1.083,00	1.083,00	0,00	0,00	1.083,00
0,00			0,00	0,00	0,00	1.083,00		0,00	0,00
<b>46493.16800</b>	<b>Erstattung sächlicher Ausgaben</b>								
								<b>Verf.-Ber.: 40</b>	
0,00	0,00	0,00	0,00	0,00	0,00	0,00	0,00	100,00	-100,00
0,00			0,00	0,00	0,00	0,00		0,00	0,00
<b>46493.17200</b>	<b>Zuweisungen vom Kreis</b>								
							<b>Haushaltsvermerk: 3</b>	<b>Verf.-Ber.: 40</b>	
0,00	0,00	0,00	0,00	0,00	174.437,01	174.437,01	0,00	180.400,00	-5.962,99
0,00			0,00	0,00	0,00	174.437,01		0,00	0,00
<b>Zwischensumme</b>	<b>Einnahme:</b>								
<b>1.524,78</b>	<b>0,00</b>	<b>0,00</b>	<b>0,00</b>	<b>0,00</b>	<b>291.981,76</b>	<b>290.193,14</b>	<b>3.313,40</b>	<b>306.800,00</b>	<b>-14.818,24</b>
<b>0,00</b>			<b>0,00</b>	<b>0,00</b>	<b>0,00</b>	<b>291.981,76</b>		<b>0,00</b>	<b>0,00</b>
<b>46493.41400</b>	<b>Dienstbezüge für Angestellte</b>								
							<b>Haushaltsvermerk: SN 1</b>	<b>Verf.-Ber.: 10</b>	
0,00	0,00	0,00	0,00	0,00	75.027,23	75.027,23	0,00	214.000,00	-138.972,77
0,00			0,00	0,00	0,00	75.027,23		0,00	0,00
<b>46493.43400</b>	<b>Beiträge zu Versorgungskassen für Angestellte</b>								
							<b>Haushaltsvermerk: SN 1</b>	<b>Verf.-Ber.: 10</b>	
0,00	0,00	0,00	0,00	0,00	2.511,02	2.511,02	0,00	11.000,00	-8.488,98
0,00			0,00	0,00	0,00	2.511,02		0,00	0,00
<b>46493.44400</b>	<b>Beiträge zur gesetzlichen Sozialversicherung für Angestellte</b>								
							<b>Haushaltsvermerk: SN 1</b>	<b>Verf.-Ber.: 10</b>	
0,00	0,00	0,00	0,00	0,00	15.751,82	15.751,82	0,00	43.100,00	-27.348,18
0,00			0,00	0,00	0,00	15.751,82		0,00	0,00
<b>46493.50001</b>	<b>Unterhaltung der Grundstücke und baulichen Anlagen</b>								
							<b>Haushaltsvermerk: 1</b>	<b>Verf.-Ber.: 23</b>	
0,00	0,00	0,00	0,00	0,00	2.163,79	1.671,96	491,83	1.000,00	1.163,79
0,00			0,00	0,00	0,00	2.163,79		0,00	0,00
<b>46493.50002</b>	<b>Instandsetzungsarbeiten aus investiven Schlüsselzuweisungen</b>								
							<b>Haushaltsvermerk: 1</b>	<b>Verf.-Ber.: 23</b>	
0,00	0,00	0,00	0,00	0,00	0,00	0,00	0,00	100,00	-100,00
0,00			0,00	0,00	0,00	0,00		0,00	0,00

# Jahresrechnung Verwaltungshaushalt 2010 (in EUR)

Kassenreste	Abgänge auf Kassenreste	HH-Reste	Abgänge auf HH-Reste	HH-Reste Übernahme	Anordnungssoll	Ist	Neue Kassenreste	HH-Ansatz + Nachträge	mehr + weniger
Globalber. Vorjahr			Anordnungen auf HH-Reste	Neue HH-Reste	Globalber. lfd. Jahr	Rech.-Erg.		Soll-übertrag	üpl./apl.
<b>46493</b>	<b>Hort "Kleiner Stern", Schulstraße 1 (pflicht)</b>								
<b>46493.50103</b>	<b>Wartung und Revisionen</b>								
							<b>Haushaltsvermerk: 1</b>	<b>Verf.-Ber.: 10</b>	
0,00	0,00	0,00	0,00	0,00	146,41	146,41	0,00	100,00	46,41
0,00			0,00	0,00	0,00	146,41		0,00	0,00
<b>46493.52000</b>	<b>Geräte, Ausstattungs- und Ausrüstungsgegenstände bis 150,00 € Netto</b>								
							<b>Haushaltsvermerk: 1</b>	<b>Verf.-Ber.: 40</b>	
0,00	0,00	243,83	0,00	0,00	32,86	276,69	0,00	400,00	-367,14
0,00			243,83	0,00	0,00	32,86		0,00	0,00
<b>46493.52005</b>	<b>Geräte, Ausstattungs- und Ausrüstungsgegenstände ab 150,01 € bis 410,00 € Netto</b>								
							<b>Haushaltsvermerk: 1</b>	<b>Verf.-Ber.: 40</b>	
0,00	0,00	0,00	0,00	0,00	964,40	964,40	0,00	700,00	264,40
0,00			0,00	0,00	0,00	964,40		0,00	0,00
<b>46493.52011</b>	<b>Wartung Laptop</b>								
							<b>Haushaltsvermerk: 1</b>	<b>Verf.-Ber.: 40</b>	
0,00	0,00	0,00	0,00	0,00	283,32	251,09	32,23	500,00	-216,68
0,00			0,00	0,00	0,00	283,32		0,00	0,00
<b>46493.54100</b>	<b>Heizung</b>								
							<b>Haushaltsvermerk: 1</b>	<b>Verf.-Ber.: 40</b>	
0,00	0,00	0,00	0,00	0,00	6.461,03	6.461,03	0,00	6.500,00	-38,97
0,00			0,00	0,00	0,00	6.461,03		0,00	0,00
<b>46493.54111</b>	<b>Beleuchtung</b>								
							<b>Haushaltsvermerk: 1</b>	<b>Verf.-Ber.: 40</b>	
0,00	0,00	0,00	0,00	0,00	1.392,14	1.392,14	0,00	1.400,00	-7,86
0,00			0,00	0,00	0,00	1.392,14		0,00	0,00
<b>46493.54200</b>	<b>Wasser, Abwasser</b>								
							<b>Haushaltsvermerk: 1</b>	<b>Verf.-Ber.: 40</b>	
0,00	0,00	0,00	0,00	0,00	1.607,19	1.607,19	0,00	1.600,00	7,19
0,00			0,00	0,00	0,00	1.607,19		0,00	0,00
<b>46493.54310</b>	<b>Müllabfuhr und sonstige Bewirtschaftungskosten für infrastrukturelles Gebäudemanagement</b>								
							<b>Haushaltsvermerk: 1</b>	<b>Verf.-Ber.: 23</b>	
0,00	0,00	0,00	0,00	0,00	10.576,16	9.831,68	744,48	8.100,00	2.476,16
0,00			0,00	0,00	0,00	10.576,16		0,00	0,00
<b>46493.54312</b>	<b>Sonstige Bewirtschaftungskosten für zentrale Beschaffung und Lagerhaltung</b>								
							<b>Haushaltsvermerk: 1</b>	<b>Verf.-Ber.: 10</b>	
0,00	0,00	0,00	0,00	0,00	510,99	510,99	0,00	400,00	110,99
0,00			0,00	0,00	0,00	510,99		0,00	0,00
<b>46493.54314</b>	<b>Sonstige Bewirtschaftungskosten / Sperrmüllcontainer für Hort "Kleiner Stern"</b>								
							<b>Haushaltsvermerk: 1</b>	<b>Verf.-Ber.: 40</b>	
0,00	0,00	400,00	293,14	0,00	0,00	106,86	0,00	400,00	0,00
0,00			106,86	0,00	0,00	-293,14		-400,00	0,00

# Jahresrechnung Verwaltungshaushalt 2010 (in EUR)

Kassenreste	Abgänge auf Kassenreste	HH-Reste	Abgänge auf HH-Reste	HH-Reste Übernahme	Anordnungs-soll	Ist	Neue Kassenreste	HH-Ansatz +Nachträge	mehr+weniger-
Globalber. Vorjahr			Anordnungen auf HH-Reste	Neue HH-Reste	Globalber. lfd. Jahr	Rech.-Erg.		Soll-übertrag	üpl./apl.
<b>46493</b>	<b>Hort "Kleiner Stern", Schulstraße 1 (pflicht)</b>								
<b>46493.54320</b>	<b>Schädlingsbekämpfung und ähnliches.</b>								
								<b>Haushaltsvermerk: 1</b>	<b>Verf.-Ber.: 40</b>
0,00	0,00	0,00	0,00	0,00	19,99	19,99	0,00	300,00	-280,01
0,00			0,00	0,00	0,00	19,99		0,00	0,00
<b>46493.54400</b>	<b>Gebäude- und Grundstücksversicherungen</b>								
								<b>Verf.-Ber.: 30</b>	
0,00	0,00	200,00	200,00	0,00	0,00	0,00	0,00	0,00	0,00
0,00			0,00	0,00	0,00	-200,00		0,00	0,00
<b>46493.55000</b>	<b>anteilige Unterhaltung der Fahrzeuge für Hort "Kleiner Stern"</b>								
								<b>Haushaltsvermerk: 1</b>	<b>Verf.-Ber.: 40</b>
0,00	0,00	93,20	0,00	0,00	32,85	126,05	0,00	100,00	-3,33
0,00			93,20	0,00	0,00	32,85		-63,82	0,00
<b>46493.56200</b>	<b>Aus- und Fortbildung</b>								
								<b>Verf.-Ber.: 40</b>	
0,00	0,00	233,77	233,77	0,00	0,00	0,00	0,00	0,00	0,00
0,00			0,00	0,00	0,00	-233,77		0,00	0,00
<b>46493.57000</b>	<b>Weitere Verwaltungs- und Betriebsausgaben</b>								
								<b>Haushaltsvermerk: 1</b>	<b>Verf.-Ber.: 40</b>
0,00	0,00	0,00	0,00	0,00	30,59	30,59	0,00	300,00	-269,41
0,00			0,00	0,00	0,00	30,59		0,00	0,00
<b>46493.57400</b>	<b>Bastel- und Spielmaterial</b>								
								<b>Haushaltsvermerk: 1</b>	<b>Verf.-Ber.: 40</b>
0,00	0,00	0,00	0,00	0,00	3.723,88	3.723,88	0,00	2.300,00	1.423,88
0,00			0,00	0,00	0,00	3.723,88		0,00	0,00
<b>46493.60000</b>	<b>Verpflegungskosten</b>								
								<b>Haushaltsvermerk: 1</b>	<b>Verf.-Ber.: 40</b>
0,00	0,00	4.015,23	0,00	0,00	33.978,25	35.234,71	2.758,77	42.200,00	-8.221,75
0,00			4.015,23	0,00	0,00	33.978,25		0,00	0,00
<b>46493.61000</b>	<b>Veranstaltungen</b>								
								<b>Haushaltsvermerk: 1</b>	<b>Verf.-Ber.: 40</b>
0,00	0,00	0,00	0,00	0,00	2.118,85	2.118,85	0,00	1.100,00	1.018,85
0,00			0,00	0,00	0,00	2.118,85		0,00	0,00
<b>46493.62000</b>	<b>Wäschereinigung</b>								
								<b>Haushaltsvermerk: 1</b>	<b>Verf.-Ber.: 40</b>
0,00	0,00	0,00	0,00	0,00	67,24	67,24	0,00	300,00	-232,76
0,00			0,00	0,00	0,00	67,24		0,00	0,00
<b>46493.63410</b>	<b>Fachbedarf Bücher, Zeitschriften</b>								
								<b>Haushaltsvermerk: 1</b>	<b>Verf.-Ber.: 40</b>
0,00	0,00	0,00	0,00	0,00	147,83	147,83	0,00	200,00	-52,17
0,00			0,00	0,00	0,00	147,83		0,00	0,00
<b>46493.63830</b>	<b>Beförderungsentgelte im öffentlichen Linienverkehr</b>								
								<b>Haushaltsvermerk: 1</b>	<b>Verf.-Ber.: 40</b>
0,00	0,00	0,00	0,00	0,00	214,00	214,00	0,00	400,00	-186,00
0,00			0,00	0,00	0,00	214,00		0,00	0,00

# Jahresrechnung Verwaltungshaushalt 2010 (in EUR)

Kassenreste	Abgänge auf Kassenreste	HH-Reste	Abgänge auf HH-Reste	HH-Reste Übernahme	Anordnungssoll	Ist	Neue Kassenreste	HH-Ansatz + Nachträge	mehr+ weniger-
Globalber. Vorjahr			Anordnungen auf HH-Reste	Neue HH-Reste	Globalber. lfd. Jahr	Rech.-Erg.		Soll-übertrag	üpl.-/apl.
<b>46493</b>	<b>Hort "Kleiner Stern", Schulstraße 1 (pflicht)</b>								
<b>46493.65200</b>	<b>Post- und Fernmeldegebühren</b>								
							<b>Haushaltsvermerk: 1</b>	<b>Verf.-Ber.: 40</b>	
0,00	0,00	0,00	0,00	0,00	462,64	432,65	29,99	600,00	-137,36
0,00			0,00	0,00	0,00	462,64		0,00	0,00
<b>46493.65400</b>	<b>Dienstreisen</b>								
0,00	0,00	75,47	75,47	0,00	0,00	0,00	0,00	0,00	0,00
0,00			0,00	0,00	0,00	-75,47		0,00	0,00
<b>46493.66150</b>	<b>Spendenverwendung</b>								
0,00	0,00	75,00	0,00	0,00	0,00	75,00	0,00	0,00	0,00
0,00			75,00	0,00	0,00	0,00		0,00	0,00
<b>Zwischensumme</b>	<b>Ausgabe:</b>								
0,00	0,00	5.336,50	802,38	0,00	158.224,48	158.701,30	4.057,30	337.100,00	-178.411,70
0,00			4.534,12	0,00	0,00	157.422,10		-463,82	0,00
<b>Summe UA</b>	<b>Einnahme:</b>								
1.524,78	0,00	0,00	0,00	0,00	291.981,76	290.193,14	3.313,40	306.800,00	-14.818,24
0,00			0,00	0,00	0,00	291.981,76		0,00	0,00
<b>Summe UA</b>	<b>Ausgabe:</b>								
0,00	0,00	5.336,50	802,38	0,00	158.224,48	158.701,30	4.057,30	337.100,00	-178.411,70
0,00			4.534,12	0,00	0,00	157.422,10		-463,82	0,00
<b>Summe UA</b>	<b>Differenz:</b>								
1.524,78	0,00	-5.336,50	-802,38	0,00	133.757,28	131.491,84	-743,90	-30.300,00	163.593,46
0,00			-4.534,12	0,00	0,00	134.559,66		463,82	0,00

# Jahresrechnung Verwaltungshaushalt 2010 (in EUR)

Kassenreste	Abgänge auf Kassenreste	HH-Reste	Abgänge auf HH-Reste	HH-Reste Übernahme	Anordnungssoll	Ist	Neue Kassenreste	HH-Ansatz + Nachträge	mehr+ weniger-
Globalber. Vorjahr			Anordnungen auf HH-Reste	Neue HH-Reste	Globalber. lfd. Jahr	Rech.-Erg.		Soll-übertrag	üpl./-apl.
<b>46495</b>	<b>Hort "Kinderinsel"</b>								
<b>46495.11000</b>	<b>Verpflegungsgebühren</b>								
							<b>Haushaltsvermerk: 3</b>	<b>Verf.-Ber.: 40</b>	
1.166,38	0,00	0,00	0,00	0,00	21.868,20	19.999,17	3.035,41	24.400,00	-2.531,80
0,00			0,00	0,00	0,00	21.868,20		0,00	0,00
<b>46495.11300</b>	<b>Unkostenbeitrag der Eltern für Kinderbetreuung für Hort "Kinderinsel"</b>								
								<b>Verf.-Ber.: 40</b>	
830,77	0,00	0,00	0,00	0,00	27.163,72	28.699,11	-704,62	31.700,00	-4.536,28
0,00			0,00	0,00	0,00	27.163,72		0,00	0,00
<b>46495.13001</b>	<b>Erlöse für Ferienbetreuung</b>								
							<b>Haushaltsvermerk: 3</b>	<b>Verf.-Ber.: 40</b>	
0,00	0,00	0,00	0,00	0,00	876,50	876,50	0,00	0,00	876,50
0,00			0,00	0,00	0,00	876,50		0,00	0,00
<b>46495.16800</b>	<b>Erstattung von übrigen Bereichen</b>								
								<b>Verf.-Ber.: 40</b>	
0,00	0,00	0,00	0,00	0,00	0,00	0,00	0,00	100,00	-100,00
0,00			0,00	0,00	0,00	0,00		0,00	0,00
<b>46495.17200</b>	<b>Zuweisungen vom Kreis</b>								
							<b>Haushaltsvermerk: 3</b>	<b>Verf.-Ber.: 40</b>	
0,00	0,00	0,00	0,00	0,00	102.191,98	102.191,98	0,00	105.700,00	-3.508,02
0,00			0,00	0,00	0,00	102.191,98		0,00	0,00
<b>Zwischensumme</b>	<b>Einnahme:</b>								
1.997,15	0,00	0,00	0,00	0,00	152.100,40	151.766,76	2.330,79	161.900,00	-9.799,60
0,00			0,00	0,00	0,00	152.100,40		0,00	0,00
<b>46495.41400</b>	<b>Dienstbezüge für Angestellte</b>								
							<b>Haushaltsvermerk: SN 1</b>	<b>Verf.-Ber.: 10</b>	
0,00	0,00	0,00	0,00	0,00	39.623,67	39.623,67	0,00	160.200,00	-120.576,33
0,00			0,00	0,00	0,00	39.623,67		0,00	0,00
<b>46495.43400</b>	<b>Beiträge zu Versorgungskassen für Angestellte</b>								
							<b>Haushaltsvermerk: SN 1</b>	<b>Verf.-Ber.: 10</b>	
0,00	0,00	0,00	0,00	0,00	1.227,04	1.227,04	0,00	8.200,00	-6.972,96
0,00			0,00	0,00	0,00	1.227,04		0,00	0,00
<b>46495.44400</b>	<b>Beiträge zur gesetzlichen Sozialversicherung für Angestellte</b>								
							<b>Haushaltsvermerk: SN 1</b>	<b>Verf.-Ber.: 10</b>	
0,00	0,00	0,00	0,00	0,00	7.694,62	7.694,62	0,00	29.200,00	-21.505,38
0,00			0,00	0,00	0,00	7.694,62		0,00	0,00
<b>46495.50001</b>	<b>Unterhaltung der Grundstücke und baulichen Anlagen</b>								
							<b>Haushaltsvermerk: 1</b>	<b>Verf.-Ber.: 23</b>	
0,00	0,00	0,00	0,00	0,00	256,99	256,99	0,00	600,00	-343,01
0,00			0,00	0,00	0,00	256,99		0,00	0,00
<b>46495.50103</b>	<b>Wartung und Revisionen</b>								
							<b>Haushaltsvermerk: 1</b>	<b>Verf.-Ber.: 10</b>	
0,00	0,00	0,00	0,00	0,00	253,99	253,99	0,00	100,00	153,99
0,00			0,00	0,00	0,00	253,99		0,00	0,00



# Jahresrechnung Verwaltungshaushalt 2010 (in EUR)

Kassenreste	Abgänge auf Kassenreste	HH-Reste	Abgänge auf HH-Reste	HH-Reste Übernahme	Anordnungs-soll	Ist	Neue Kassenreste	HH-Ansatz +Nachträge	mehr+weniger-	
Globalber. Vorjahr			Anordnungen auf HH-Reste	Neue HH-Reste	Globalber. lfd. Jahr	Rech.-Erg.		Soll-übertrag	üpl./-apl.	
<b>46495</b>	<b>Hort "Kinderinsel"</b>									
<b>46495.52000</b>	<b>Geräte, Ausstattungs- und Ausrüstungsgegenstände bis 150,00 €Netto</b>									
	0,00	0,00	1.000,00	0,00	0,00	348,95	1.348,95	0,00	400,00	-51,05
	0,00			1.000,00	0,00	0,00	348,95		0,00	0,00
	<b>Haushaltsvermerk: 1      Verf.-Ber.: 40</b>									
<b>46495.52005</b>	<b>Geräte, Ausstattungs- und Ausrüstungsgegenstände ab 150,01 €bis 410,00 € Netto</b>									
	0,00	0,00	0,00	0,00	0,00	475,00	475,00	0,00	700,00	-225,00
	0,00			0,00	0,00	0,00	475,00		0,00	0,00
	<b>Haushaltsvermerk: 1      Verf.-Ber.: 40</b>									
<b>46495.52011</b>	<b>Wartung Laptop</b>									
	0,00	0,00	334,05	29,19	0,00	0,00	277,49	27,37	500,00	-500,00
	0,00			304,86	0,00	0,00	-29,19		0,00	0,00
	<b>Haushaltsvermerk: 1      Verf.-Ber.: 40</b>									
<b>46495.54100</b>	<b>Heizung</b>									
	0,00	0,00	0,00	0,00	0,00	500,32	500,32	0,00	3.400,00	-2.899,68
	0,00			0,00	0,00	0,00	500,32		0,00	0,00
	<b>Haushaltsvermerk: 1      Verf.-Ber.: 23</b>									
<b>46495.54101</b>	<b>anteilige Heizungskosten des Hortes im Schulgebäude der Grundschule "Schwäzeseesee"</b>									
	0,00	0,00	0,00	0,00	0,00	9.516,56	7.694,27	1.822,29	7.700,00	1.816,56
	0,00			0,00	0,00	0,00	9.516,56		0,00	0,00
	<b>Haushaltsvermerk: 1      Verf.-Ber.: 40</b>									
<b>46495.54110</b>	<b>Beleuchtung</b>									
	0,00	0,00	0,00	0,00	0,00	343,77	343,77	0,00	400,00	-56,23
	0,00			0,00	0,00	0,00	343,77		0,00	0,00
	<b>Haushaltsvermerk: 1      Verf.-Ber.: 23</b>									
<b>46495.54111</b>	<b>anteilige Beleuchtungskosten des Hortes im Schulgebäude der Grundschule "Schwäzeseesee"</b>									
	0,00	0,00	0,00	0,00	0,00	1.236,42	1.236,42	0,00	1.000,00	236,42
	0,00			0,00	0,00	0,00	1.236,42		0,00	0,00
	<b>Haushaltsvermerk: 1      Verf.-Ber.: 40</b>									
<b>46495.54200</b>	<b>Wasser, Abwasser</b>									
	0,00	0,00	0,00	0,00	0,00	0,00	0,00	0,00	100,00	-100,00
	0,00			0,00	0,00	0,00	0,00		0,00	0,00
	<b>Haushaltsvermerk: 1      Verf.-Ber.: 23</b>									
<b>46495.54201</b>	<b>anteilige Wasser- und Abwasserkosten des Hortes im Schulgebäude der Grundschule "Schwäzeseesee"</b>									
	0,00	0,00	0,00	0,00	0,00	567,02	567,02	0,00	1.400,00	-832,98
	0,00			0,00	0,00	0,00	567,02		0,00	0,00
	<b>Haushaltsvermerk: 1      Verf.-Ber.: 40</b>									
<b>46495.54310</b>	<b>Unterhaltsreinigung für infrastrukturelles Gebäudemanagement</b>									
	0,00	0,00	0,00	0,00	0,00	7.166,49	6.608,02	558,47	6.800,00	366,49
	0,00			0,00	0,00	0,00	7.166,49		0,00	0,00
	<b>Haushaltsvermerk: 1      Verf.-Ber.: 23</b>									
<b>46495.54311</b>	<b>Unterhaltsreinigung für technisches Gebäudemanagement</b>									
	0,00	0,00	0,00	0,00	0,00	0,00	0,00	0,00	100,00	-100,00
	0,00			0,00	0,00	0,00	0,00		0,00	0,00
	<b>Haushaltsvermerk: 1      Verf.-Ber.: 23</b>									

# Jahresrechnung Verwaltungshaushalt 2010 (in EUR)

Kassenreste	Abgänge auf Kassenreste	HH-Reste	Abgänge auf HH-Reste	HH-Reste Übernahme	Anordnungs-soll	Ist	Neue Kassenreste	HH-Ansatz +Nachträge	mehr+ weniger-	
Globalber. Vorjahr			Anordnungen auf HH-Reste	Neue HH-Reste	Globalber. lfd. Jahr	Rech.-Erg.		Soll-übertrag	üpl./apl.	
<b>46495</b>	<b>Hort "Kinderinsel"</b>									
<b>46495.54312</b>	<b>Sonstige Bewirtschaftungskosten</b>									
	0,00	0,00	0,00	0,00	0,00	328,34	328,34	0,00	128,34	
	0,00		0,00	0,00	0,00	0,00	328,34	0,00	0,00	
								<b>Haushaltsvermerk: 1</b>	<b>Verf.-Ber.: 10</b>	
<b>46495.54313</b>	<b>anteilige sonstige Bewirtschaftungskosten des Hortes im Schulgebäude der Grundschule "Schwäzese"</b>									
	0,00	0,00	0,00	0,00	0,00	720,50	720,50	0,00	20,50	
	0,00		0,00	0,00	0,00	0,00	720,50	0,00	0,00	
								<b>Haushaltsvermerk: 1</b>	<b>Verf.-Ber.: 40</b>	
<b>46495.54314</b>	<b>Sonstige Bewirtschaftungskosten / Sperrmüllcontainer</b>									
	0,00	0,00	400,00	400,00	0,00	0,00	0,00	0,00	100,00	
	0,00		0,00	0,00	0,00	0,00	-400,00	400,00	0,00	
								<b>Haushaltsvermerk: 1</b>	<b>Verf.-Ber.: 40</b>	
<b>46495.54320</b>	<b>Schädlingsbekämpfung und ähnliches.</b>									
	0,00	0,00	293,71	293,71	0,00	0,00	0,00	0,00	-300,00	
	0,00		0,00	0,00	0,00	0,00	-293,71	300,00	0,00	
								<b>Haushaltsvermerk: 1</b>	<b>Verf.-Ber.: 40</b>	
<b>46495.55000</b>	<b>anteilige Unterhaltung der Fahrzeuge für Hort "Kinderinsel"</b>									
	0,00	0,00	93,20	0,00	0,00	32,82	126,02	0,00	-3,37	
	0,00		0,00	93,20	0,00	0,00	32,82	100,00	0,00	
								<b>Haushaltsvermerk: 1</b>	<b>Verf.-Ber.: 40</b>	
<b>46495.57000</b>	<b>Weitere Verwaltungs- und Betriebsausgaben</b>									
	0,00	0,00	278,19	7,76	0,00	0,00	270,43	0,00	-300,00	
	0,00		0,00	270,43	0,00	0,00	-7,76	300,00	0,00	
								<b>Haushaltsvermerk: 1</b>	<b>Verf.-Ber.: 40</b>	
<b>46495.57400</b>	<b>Bastel- und Spielmaterial</b>									
	0,00	0,00	291,58	0,00	0,00	2.476,43	2.768,01	0,00	976,43	
	0,00		0,00	291,58	0,00	0,00	2.476,43	1.500,00	0,00	
								<b>Haushaltsvermerk: 1</b>	<b>Verf.-Ber.: 40</b>	
<b>46495.60000</b>	<b>Verpflegungskosten für Hort "Kinderinsel"</b>									
	0,00	0,00	4.121,34	0,00	0,00	20.602,03	22.953,21	1.770,16	-6.897,97	
	0,00		0,00	4.121,34	0,00	0,00	20.602,03	27.500,00	0,00	
								<b>Haushaltsvermerk: 1</b>	<b>Verf.-Ber.: 40</b>	
<b>46495.61000</b>	<b>Veranstaltungen</b>									
	0,00	0,00	0,00	0,00	0,00	1.281,76	1.281,76	0,00	481,76	
	0,00		0,00	0,00	0,00	0,00	1.281,76	800,00	0,00	
								<b>Haushaltsvermerk: 1</b>	<b>Verf.-Ber.: 40</b>	
<b>46495.62000</b>	<b>Wäschereinigung</b>									
	0,00	0,00	0,00	0,00	0,00	0,00	0,00	0,00	-600,00	
	0,00		0,00	0,00	0,00	0,00	0,00	600,00	0,00	
								<b>Haushaltsvermerk: 1</b>	<b>Verf.-Ber.: 40</b>	
<b>46495.63410</b>	<b>Fachbedarf</b>									
	0,00	0,00	0,00	0,00	0,00	195,89	195,89	0,00	-4,11	
	0,00		0,00	0,00	0,00	0,00	195,89	200,00	0,00	
								<b>Haushaltsvermerk: 1</b>	<b>Verf.-Ber.: 40</b>	

# Jahresrechnung Verwaltungshaushalt 2010 (in EUR)

Kassenreste	Abgänge auf Kassenreste	HH-Reste	Abgänge auf HH-Reste	HH-Reste Übernahme	Anordnungssoll	Ist	Neue Kassenreste	HH-Ansatz + Nachträge	mehr+ weniger-
Globalber. Vorjahr			Anordnungen auf HH-Reste	Neue HH-Reste	Globalber. lfd. Jahr	Rech.-Erg.		Soll-übertrag	üpl.-/apl.
<b>46495</b>	<b>Hort "Kinderinsel"</b>								
<b>46495.63830</b>	<b>Beförderungsentgelte im öffentlichen Linienverkehr</b>								
							Haushaltsvermerk: 1	Verf.-Ber.: 40	
0,00	0,00	136,80	0,00	0,00	168,10	304,90	0,00	400,00	-231,90
0,00			136,80	0,00	0,00	168,10		0,00	0,00
<b>46495.65200</b>	<b>Post- und Fernmeldegebühren</b>								
							Haushaltsvermerk: 1	Verf.-Ber.: 40	
0,00	0,00	124,61	0,00	0,00	342,33	436,95	29,99	600,00	-257,67
0,00			124,61	0,00	0,00	342,33		0,00	0,00
<b>46495.65400</b>	<b>Dienstreisen</b>								
								Verf.-Ber.: 40	
0,00	0,00	75,47	75,47	0,00	0,00	0,00	0,00	0,00	0,00
0,00			0,00	0,00	0,00	-75,47		0,00	0,00
<b>Zwischensumme</b>	<b>Ausgabe:</b>								
0,00	0,00	7.148,95	806,13	0,00	95.359,04	97.493,58	4.208,28	254.400,00	-158.477,15
0,00			6.342,82	0,00	0,00	94.552,91		-563,81	0,00
<b>Summe UA</b>	<b>Einnahme:</b>								
1.997,15	0,00	0,00	0,00	0,00	152.100,40	151.766,76	2.330,79	161.900,00	-9.799,60
0,00			0,00	0,00	0,00	152.100,40		0,00	0,00
<b>Summe UA</b>	<b>Ausgabe:</b>								
0,00	0,00	7.148,95	806,13	0,00	95.359,04	97.493,58	4.208,28	254.400,00	-158.477,15
0,00			6.342,82	0,00	0,00	94.552,91		-563,81	0,00
<b>Summe UA</b>	<b>Differenz:</b>								
1.997,15	0,00	-7.148,95	-806,13	0,00	56.741,36	54.273,18	-1.877,49	-92.500,00	148.677,55
0,00			-6.342,82	0,00	0,00	57.547,49		563,81	0,00

# Jahresrechnung Verwaltungshaushalt 2010 (in EUR)

Kassenreste	Abgänge auf Kassenreste	HH-Reste	Abgänge auf HH-Reste	HH-Reste Übernahme	Anordnungs-soll	Ist	Neue Kassenreste	HH-Ansatz +Nachträge	mehr+ weniger-
Globalber. Vorjahr			Anordnungen auf HH-Reste	Neue HH-Reste	Globalber. lfd. Jahr	Rech.-Erg.		Soll-übertrag	üpl./apl.
46496	Kita "Kindernest" (AWO gGmbH Soziale Dienste Bernau)								
46496.71800	Zuweisungen und Zuschüsse an übrige Bereiche								
									Verf.-Ber.: 40
0,00	0,00	8.251,86	8.251,86	0,00	0,00	0,00	0,00	0,00	8.251,86
0,00			0,00	0,00	0,00	-8.251,86		-8.251,86	0,00
<b>Zwischensumme</b>	<b>Ausgabe:</b>								
0,00	0,00	8.251,86	8.251,86	0,00	0,00	0,00	0,00	0,00	8.251,86
0,00			0,00	0,00	0,00	-8.251,86		-8.251,86	0,00
<b>Summe UA</b>	<b>Einnahme:</b>								
0,00	0,00	0,00	0,00	0,00	0,00	0,00	0,00	0,00	0,00
0,00			0,00	0,00	0,00	0,00		0,00	0,00
<b>Summe UA</b>	<b>Ausgabe:</b>								
0,00	0,00	8.251,86	8.251,86	0,00	0,00	0,00	0,00	0,00	8.251,86
0,00			0,00	0,00	0,00	-8.251,86		-8.251,86	0,00
<b>Summe UA</b>	<b>Differenz:</b>								
0,00	0,00	-8.251,86	-8.251,86	0,00	0,00	0,00	0,00	0,00	-8.251,86
0,00			0,00	0,00	0,00	8.251,86		8.251,86	0,00

# Jahresrechnung Verwaltungshaushalt 2010 (in EUR)

Kassenreste	Abgänge auf Kassenreste	HH-Reste	Abgänge auf HH-Reste	HH-Reste Übernahme	Anordnungs-soll	Ist	Neue Kassenreste	HH-Ansatz +Nachträge	mehr+ weniger-
Globalber. Vorjahr			Anordnungen auf HH-Reste	Neue HH-Reste	Globalber. lfd. Jahr	Rech.-Erg.		Soll-übertrag	üpl./apl.
<b>47010</b>	<b>Arbeitslosenzentrum</b>	<b>(freiwillig)</b>							
<b>47010.71800</b>	<b>Zuschuss Arbeitslosenzentrum</b>						<b>Haushaltsvermerk: 1</b>	<b>Verf.-Ber.: 02</b>	
0,00	0,00	0,00	0,00	0,00	3.100,00	3.100,00	0,00	3.100,00	0,00
0,00			0,00	0,00	0,00	3.100,00		0,00	0,00
<b>Zwischensumme</b>	<b>Ausgabe:</b>								
<b>0,00</b>	<b>0,00</b>	<b>0,00</b>	<b>0,00</b>	<b>0,00</b>	<b>3.100,00</b>	<b>3.100,00</b>	<b>0,00</b>	<b>3.100,00</b>	<b>0,00</b>
<b>0,00</b>			<b>0,00</b>	<b>0,00</b>	<b>0,00</b>	<b>3.100,00</b>		<b>0,00</b>	<b>0,00</b>
<b>Summe UA</b>	<b>Einnahme:</b>								
<b>0,00</b>	<b>0,00</b>	<b>0,00</b>	<b>0,00</b>	<b>0,00</b>	<b>0,00</b>	<b>0,00</b>	<b>0,00</b>	<b>0,00</b>	<b>0,00</b>
<b>0,00</b>			<b>0,00</b>	<b>0,00</b>	<b>0,00</b>	<b>0,00</b>		<b>0,00</b>	<b>0,00</b>
<b>Summe UA</b>	<b>Ausgabe:</b>								
<b>0,00</b>	<b>0,00</b>	<b>0,00</b>	<b>0,00</b>	<b>0,00</b>	<b>3.100,00</b>	<b>3.100,00</b>	<b>0,00</b>	<b>3.100,00</b>	<b>0,00</b>
<b>0,00</b>			<b>0,00</b>	<b>0,00</b>	<b>0,00</b>	<b>3.100,00</b>		<b>0,00</b>	<b>0,00</b>
<b>Summe UA</b>	<b>Differenz:</b>								
<b>0,00</b>	<b>0,00</b>	<b>0,00</b>	<b>0,00</b>	<b>0,00</b>	<b>-3.100,00</b>	<b>-3.100,00</b>	<b>0,00</b>	<b>-3.100,00</b>	<b>0,00</b>
<b>0,00</b>			<b>0,00</b>	<b>0,00</b>	<b>0,00</b>	<b>-3.100,00</b>		<b>0,00</b>	<b>0,00</b>

# Jahresrechnung Verwaltungshaushalt 2010 (in EUR)

Kassenreste	Abgänge auf Kassenreste	HH-Reste	Abgänge auf HH-Reste	HH-Reste Übernahme	Anordnungs-soll	Ist	Neue Kassenreste	HH-Ansatz +Nachträge	mehr+ weniger-
Globalber. Vorjahr			Anordnungen auf HH-Reste	Neue HH-Reste	Globalber. lfd. Jahr	Rech.-Erg.		Soll-übertrag	üpl./apl.
<b>47020</b>	<b>Förderung von anderen Trägern der Wohlfahrtspflege und Jugendhilfe</b>								
<b>47020.16800</b>	<b>Rückzahlung von Zuschüssen Dritter</b>								
									<b>Verf.-Ber.: 40</b>
0,00	0,00	0,00	0,00	0,00	300,00	300,00	0,00	0,00	300,00
0,00			0,00	0,00	0,00	300,00		0,00	0,00
<b>Zwischensumme</b>	<b>Einnahme:</b>								
<b>0,00</b>	<b>0,00</b>	<b>0,00</b>	<b>0,00</b>	<b>0,00</b>	<b>300,00</b>	<b>300,00</b>	<b>0,00</b>	<b>0,00</b>	<b>300,00</b>
<b>0,00</b>			<b>0,00</b>	<b>0,00</b>	<b>0,00</b>	<b>300,00</b>		<b>0,00</b>	<b>0,00</b>
<b>47020.71800</b>	<b>Zuschüsse an übrige Bereiche im Rahmen der freien Wohlfahrtspflege</b>								
							<b>Haushaltsvermerk: 1</b>		<b>Verf.-Ber.: 02</b>
0,00	0,00	535,72	0,00	0,00	18.499,70	19.035,42	0,00	18.500,00	-0,30
0,00			535,72	0,00	0,00	18.499,70		0,00	0,00
<b>Zwischensumme</b>	<b>Ausgabe:</b>								
<b>0,00</b>	<b>0,00</b>	<b>535,72</b>	<b>0,00</b>	<b>0,00</b>	<b>18.499,70</b>	<b>19.035,42</b>	<b>0,00</b>	<b>18.500,00</b>	<b>-0,30</b>
<b>0,00</b>			<b>535,72</b>	<b>0,00</b>	<b>0,00</b>	<b>18.499,70</b>		<b>0,00</b>	<b>0,00</b>
<b>Summe UA</b>	<b>Einnahme:</b>								
<b>0,00</b>	<b>0,00</b>	<b>0,00</b>	<b>0,00</b>	<b>0,00</b>	<b>300,00</b>	<b>300,00</b>	<b>0,00</b>	<b>0,00</b>	<b>300,00</b>
<b>0,00</b>			<b>0,00</b>	<b>0,00</b>	<b>0,00</b>	<b>300,00</b>		<b>0,00</b>	<b>0,00</b>
<b>Summe UA</b>	<b>Ausgabe:</b>								
<b>0,00</b>	<b>0,00</b>	<b>535,72</b>	<b>0,00</b>	<b>0,00</b>	<b>18.499,70</b>	<b>19.035,42</b>	<b>0,00</b>	<b>18.500,00</b>	<b>-0,30</b>
<b>0,00</b>			<b>535,72</b>	<b>0,00</b>	<b>0,00</b>	<b>18.499,70</b>		<b>0,00</b>	<b>0,00</b>
<b>Summe UA</b>	<b>Differenz:</b>								
<b>0,00</b>	<b>0,00</b>	<b>-535,72</b>	<b>0,00</b>	<b>0,00</b>	<b>-18.199,70</b>	<b>-18.735,42</b>	<b>0,00</b>	<b>-18.500,00</b>	<b>300,30</b>
<b>0,00</b>			<b>-535,72</b>	<b>0,00</b>	<b>0,00</b>	<b>-18.199,70</b>		<b>0,00</b>	<b>0,00</b>

# Jahresrechnung Verwaltungshaushalt 2010 (in EUR)

Kassenreste	Abgänge auf Kassenreste	HH-Reste	Abgänge auf HH-Reste	HH-Reste Übernahme	Anordnungs-soll	Ist	Neue Kassenreste	HH-Ansatz +Nachträge	mehr+weniger-
Globalber. Vorjahr			Anordnungen auf HH-Reste	Neue HH-Reste	Globalber. lfd. Jahr	Rech.-Erg.		Soll-übertrag	üpl./apl.
<b>55000</b>	<b>Sport (freiwillig)</b>								
<b>55000.16700</b>	<b>Versicherungsentschädigungen</b>								
	0,00	0,00	0,00	0,00	0,00	0,00	0,00	100,00	-100,00
	0,00		0,00	0,00	0,00	0,00	0,00	0,00	0,00
<b>55000.17803</b>	<b>Rückzahlung Sportförderung</b>								
	0,00	0,00	0,00	0,00	0,00	451,60	451,60	0,00	451,60
	0,00		0,00	0,00	0,00	0,00	451,60	0,00	0,00
<b>Zwischensumme</b>	<b>Einnahme:</b>								
	<b>0,00</b>	<b>0,00</b>	<b>0,00</b>	<b>0,00</b>	<b>0,00</b>	<b>451,60</b>	<b>451,60</b>	<b>0,00</b>	<b>100,00</b>
	<b>0,00</b>		<b>0,00</b>	<b>0,00</b>	<b>0,00</b>	<b>0,00</b>	<b>451,60</b>	<b>0,00</b>	<b>351,60</b>
<b>55000.41400</b>	<b>Dienstbezüge für Angestellte</b>								
	0,00	0,00	0,00	0,00	0,00	47.711,16	47.711,16	0,00	32.600,00
	0,00		0,00	0,00	0,00	0,00	47.711,16	0,00	15.111,16
<b>55000.43400</b>	<b>Beiträge zu Versorgungskassen für Angestellte</b>								
	0,00	0,00	0,00	0,00	0,00	1.546,37	1.546,37	0,00	1.700,00
	0,00		0,00	0,00	0,00	0,00	1.546,37	0,00	-153,63
<b>55000.44400</b>	<b>Beiträge zur gesetzlichen Sozialversicherung für Angestellte</b>								
	0,00	0,00	0,00	0,00	0,00	9.298,92	9.298,92	0,00	5.600,00
	0,00		0,00	0,00	0,00	0,00	9.298,92	0,00	3.698,92
<b>55000.50100</b>	<b>Unterhaltung der Gebäude und haustechnischer Anlagen</b>								
	0,00	0,00	0,00	0,00	0,00	2.187,75	1.936,14	251,61	1.000,00
	0,00		0,00	0,00	0,00	0,00	2.187,75	0,00	1.187,75
<b>55000.52003</b>	<b>Geräte, Ausstattungen und Ausrüstungsgegenstände bis 150,00 € Netto</b>								
	0,00	0,00	0,00	0,00	0,00	0,00	0,00	0,00	100,00
	0,00		0,00	0,00	0,00	0,00	0,00	0,00	-100,00
<b>55000.53100</b>	<b>Mieten und Pachten</b>								
	0,00	0,00	0,00	0,00	0,00	0,00	0,00	0,00	100,00
	0,00		0,00	0,00	0,00	0,00	0,00	0,00	-100,00
<b>55000.63010</b>	<b>Sonstige Sachkosten Betriebsaufwendungen</b>								
	0,00	0,00	0,00	0,00	0,00	4.390,26	4.390,26	0,00	4.000,00
	0,00		0,00	0,00	0,00	0,00	4.390,26	0,00	390,26
<b>55000.63020</b>	<b>Sonstige Sachkosten</b>								
	0,00	0,00	0,00	0,00	0,00	0,00	0,00	0,00	100,00
	0,00		0,00	0,00	0,00	0,00	0,00	0,00	-100,00

# Jahresrechnung Verwaltungshaushalt 2010 (in EUR)

Kassenreste	Abgänge auf Kassenreste	HH-Reste	Abgänge auf HH-Reste	HH-Reste Übernahme	Anordnungs-soll	Ist	Neue Kassenreste	HH-Ansatz +Nachträge	mehr+weniger-
Globalber. Vorjahr			Anordnungen auf HH-Reste	Neue HH-Reste	Globalber. lfd. Jahr	Rech.-Erg.		Soll-übertrag	üpl./apl.
<b>55000</b>	<b>Sport (freiwillig)</b>								
<b>55000.65111</b>	<b>Büromaterial</b>						<b>Haushaltsvermerk: 1</b>	<b>Verf.-Ber.: 40</b>	
0,00	0,00	0,00	0,00	0,00	0,00	0,00	0,00	100,00	-100,00
0,00			0,00	0,00	0,00	0,00	0,00	0,00	0,00
<b>55000.65201</b>	<b>Post- und Fernmeldegebühren</b>						<b>Haushaltsvermerk: 1</b>	<b>Verf.-Ber.: 10</b>	
0,00	0,00	0,00	0,00	0,00	252,74	240,42	12,32	300,00	-47,26
0,00			0,00	0,00	0,00	252,74		0,00	0,00
<b>55000.65510</b>	<b>Energiepässe für Gebäude</b>						<b>Haushaltsvermerk: 1</b>	<b>Verf.-Ber.: 23</b>	
0,00	0,00	0,00	0,00	0,00	898,45	898,45	0,00	2.500,00	-1.601,55
0,00			0,00	0,00	0,00	898,45		0,00	0,00
<b>55000.66151</b>	<b>Zweckgebundene Spende</b>							<b>Verf.-Ber.: 20</b>	
0,00	0,00	5.000,00	0,00	0,00	0,00	5.000,00	0,00	0,00	0,00
0,00			5.000,00	0,00	0,00	0,00		0,00	0,00
<b>55000.71801</b>	<b>Zuschuss Bewirtschaftungskosten - Sportverein Motor Eberswalde e. V.</b>						<b>Haushaltsvermerk: 1</b>	<b>Verf.-Ber.: 40</b>	
0,00	0,00	0,00	0,00	0,00	39.000,00	39.000,00	0,00	39.000,00	0,00
0,00			0,00	0,00	0,00	39.000,00		0,00	0,00
<b>55000.71802</b>	<b>Zuschuss Bewirtschaftungskosten - 1. FV Stahl Finow</b>						<b>Haushaltsvermerk: 1</b>	<b>Verf.-Ber.: 40</b>	
0,00	0,00	0,00	0,00	0,00	14.748,07	14.748,07	0,00	15.000,00	-251,93
0,00			0,00	0,00	0,00	14.748,07		0,00	0,00
<b>55000.71803</b>	<b>Sportförderung</b>						<b>Haushaltsvermerk: 1</b>	<b>Verf.-Ber.: 40</b>	
0,00	0,00	4.447,71	0,00	0,00	29.209,29	33.657,00	0,00	40.000,00	-790,71
0,00			4.447,71	0,00	0,00	29.209,29		-10.000,00	0,00
<b>55000.71806</b>	<b>Zuschuss an übrige Bereiche</b>							<b>Verf.-Ber.: 40</b>	
0,00	0,00	100,00	100,00	0,00	0,00	0,00	0,00	0,00	0,00
0,00			0,00	0,00	0,00	-100,00		0,00	0,00
<b>Zwischensumme</b>	<b>Ausgabe:</b>								
<b>0,00</b>	<b>0,00</b>	<b>9.547,71</b>	<b>100,00</b>	<b>0,00</b>	<b>149.243,01</b>	<b>158.426,79</b>	<b>263,93</b>	<b>142.100,00</b>	<b>17.143,01</b>
<b>0,00</b>			<b>9.447,71</b>	<b>0,00</b>	<b>0,00</b>	<b>149.143,01</b>		<b>-10.000,00</b>	<b>0,00</b>



# Jahresrechnung Verwaltungshaushalt 2010 (in EUR)

Kassenreste	Abgänge auf Kassenreste	HH-Reste	Abgänge auf HH-Reste	HH-Reste Übernahme	Anordnungssoll	Ist	Neue Kassenreste	HH-Ansatz + Nachträge	mehr+ weniger-
Globalber. Vorjahr			Anordnungen auf HH-Reste	Neue HH-Reste	Globalber. lfd. Jahr	Rech.-Erg.		Soll-übertrag	üpl.-/apl.
55000	Sport (freiwillig)								
Summe UA	Einnahme:								
	0,00	0,00	0,00	0,00	0,00	451,60	451,60	0,00	351,60
	0,00			0,00	0,00	0,00	451,60	0,00	0,00
Summe UA	Ausgabe:								
	0,00	0,00	9.547,71	100,00	0,00	149.243,01	158.426,79	263,93	17.143,01
	0,00			9.447,71	0,00	0,00	149.143,01	-10.000,00	0,00
Summe UA	Differenz:								
	0,00	0,00	-9.547,71	-100,00	0,00	-148.791,41	-157.975,19	-263,93	-16.791,41
	0,00			-9.447,71	0,00	0,00	-148.691,41	10.000,00	0,00

# Jahresrechnung Verwaltungshaushalt 2010 (in EUR)

Kassenreste	Abgänge auf Kassenreste	HH-Reste	Abgänge auf HH-Reste	HH-Reste Übernahme	Anordnungs-soll	Ist	Neue Kassenreste	HH-Ansatz +Nachträge	mehr+weniger-
Globalber. Vorjahr			Anordnungen auf HH-Reste	Neue HH-Reste	Globalber. lfd. Jahr	Rech.-Erg.		Soll-übertrag	üpl.-/apl.
55010	Sport (pflicht)								
55010.16700	Versicherungsentschädigungen								
	0,00	0,00	0,00	0,00	0,00	0,00	0,00	100,00	-100,00
	0,00		0,00	0,00	0,00	0,00		0,00	0,00
Zwischensumme	Einnahme:								
	0,00	0,00	0,00	0,00	0,00	0,00	0,00	100,00	-100,00
	0,00		0,00	0,00	0,00	0,00		0,00	0,00
55010.50100	Unterhaltung der Gebäude und haustechnischer Anlagen								
	0,00	0,00	0,00	0,00	0,00	3.121,61	3.121,61	6.300,00	-3.178,39
	0,00		0,00	0,00	0,00	0,00	3.121,61	0,00	0,00
55010.65510	Energiepässe für Gebäude								
	0,00	0,00	0,00	0,00	0,00	1.785,00	1.785,00	1.800,00	-15,00
	0,00		0,00	0,00	0,00	0,00	1.785,00	0,00	0,00
Zwischensumme	Ausgabe:								
	0,00	0,00	0,00	0,00	0,00	4.906,61	4.906,61	8.100,00	-3.193,39
	0,00		0,00	0,00	0,00	0,00	4.906,61	0,00	0,00
Summe UA	Einnahme:								
	0,00	0,00	0,00	0,00	0,00	0,00	0,00	100,00	-100,00
	0,00		0,00	0,00	0,00	0,00	0,00	0,00	0,00
Summe UA	Ausgabe:								
	0,00	0,00	0,00	0,00	0,00	4.906,61	4.906,61	8.100,00	-3.193,39
	0,00		0,00	0,00	0,00	0,00	4.906,61	0,00	0,00
Summe UA	Differenz:								
	0,00	0,00	0,00	0,00	0,00	-4.906,61	-4.906,61	-8.000,00	3.093,39
	0,00		0,00	0,00	0,00	0,00	-4.906,61	0,00	0,00

# Jahresrechnung Verwaltungshaushalt 2010 (in EUR)

Kassenreste	Abgänge auf Kassenreste	HH-Reste	Abgänge auf HH-Reste	HH-Reste Übernahme	Anordnungs-soll	Ist	Neue Kassenreste	HH-Ansatz +Nachträge	mehr+weniger-
Globalber. Vorjahr			Anordnungen auf HH-Reste	Neue HH-Reste	Globalber. lfd. Jahr	Rech.-Erg.		Soll-übertrag	üpl./-apl.
<b>56000</b>	<b>Sportstätten (freiwillig) (Kanuhalle, Segelhalle, Bootshaus, Sportplatz Tornow)</b>								
<b>56000.11000</b>	<b>Benutzungsgebühren und ähnliche Entgelte, Standgelder</b>								<b>Verf.-Ber.: 40</b>
0,00	0,00	0,00	0,00	0,00	432,00	0,00	432,00	0,00	432,00
0,00			0,00	0,00	0,00	432,00		0,00	0,00
<b>56000.14000</b>	<b>Mieten</b>								<b>Verf.-Ber.: 23</b>
0,00	0,00	0,00	0,00	0,00	2.207,04	2.207,04	0,00	2.200,00	7,04
0,00			0,00	0,00	0,00	2.207,04		0,00	0,00
<b>56000.14001</b>	<b>Betriebskostenvorauszahlung</b>								<b>Verf.-Ber.: 23</b>
0,00	0,00	0,00	0,00	0,00	2.631,07	2.631,07	0,00	2.900,00	-268,93
0,00			0,00	0,00	0,00	2.631,07		0,00	0,00
<b>Zwischensumme</b>	<b>Einnahme:</b>								
<b>0,00</b>	<b>0,00</b>	<b>0,00</b>	<b>0,00</b>	<b>0,00</b>	<b>5.270,11</b>	<b>4.838,11</b>	<b>432,00</b>	<b>5.100,00</b>	<b>170,11</b>
<b>0,00</b>			<b>0,00</b>	<b>0,00</b>	<b>0,00</b>	<b>5.270,11</b>		<b>0,00</b>	<b>0,00</b>
<b>56000.50001</b>	<b>Unterhaltung der Grundstücke und baulichen Anlagen</b>						<b>Haushaltsvermerk: 1</b>	<b>Verf.-Ber.: 23</b>	
0,00	0,00	0,00	0,00	0,00	620,33	620,33	0,00	1.900,00	-1.279,67
0,00			0,00	0,00	0,00	620,33		0,00	0,00
<b>56000.50002</b>	<b>Instandsetzungsarbeiten, Verwendung der investiven Schlüsselzuweisungen</b>						<b>Haushaltsvermerk: 1</b>	<b>Verf.-Ber.: 23</b>	
0,00	0,00	0,00	0,00	0,00	0,00	0,00	0,00	100,00	-100,00
0,00			0,00	0,00	0,00	0,00		0,00	0,00
<b>56000.50103</b>	<b>Wartung und Revisionen</b>						<b>Haushaltsvermerk: 1</b>	<b>Verf.-Ber.: 10</b>	
0,00	0,00	0,00	0,00	0,00	106,55	106,55	0,00	200,00	-93,45
0,00			0,00	0,00	0,00	106,55		0,00	0,00
<b>56000.51000</b>	<b>Unterhaltung der Sportplatzanlage</b>						<b>Haushaltsvermerk: 1</b>	<b>Verf.-Ber.: 67</b>	
0,00	0,00	0,00	0,00	0,00	1.516,81	1.516,81	0,00	3.000,00	-1.483,19
0,00			0,00	0,00	0,00	1.516,81		0,00	0,00
<b>56000.52000</b>	<b>Geräte, Ausstattungen und Ausrüstungsgegenstände bis 150,00 € Netto</b>						<b>Haushaltsvermerk: 1</b>	<b>Verf.-Ber.: 40</b>	
0,00	0,00	0,00	0,00	0,00	793,34	793,34	0,00	1.200,00	-237,91
0,00			0,00	0,00	0,00	793,34		-168,75	0,00
<b>56000.52005</b>	<b>Geräte, Ausstattungs- und Ausrüstungsgegenstände ab 150,01 € bis 410,00 € Netto</b>						<b>Haushaltsvermerk: 1</b>	<b>Verf.-Ber.: 40</b>	
0,00	0,00	300,00	0,00	0,00	45,83	345,83	0,00	300,00	-85,42
0,00			300,00	0,00	0,00	45,83		-168,75	0,00
<b>56000.54100</b>	<b>Heizung</b>						<b>Haushaltsvermerk: 1</b>	<b>Verf.-Ber.: 23</b>	
0,00	0,00	0,00	0,00	0,00	9.586,40	8.561,18	1.025,22	9.300,00	286,40
0,00			0,00	0,00	0,00	9.586,40		0,00	0,00

# Jahresrechnung Verwaltungshaushalt 2010 (in EUR)

Kassenreste	Abgänge auf Kassenreste	HH-Reste	Abgänge auf HH-Reste	HH-Reste Übernahme	Anordnungs-soll	Ist	Neue Kassenreste	HH-Ansatz +Nachträge	mehr+weniger-
Globalber. Vorjahr			Anordnungen auf HH-Reste	Neue HH-Reste	Globalber. lfd. Jahr	Rech.-Erg.		Soll-übertrag	üpl./apl.
<b>56000</b>	<b>Sportstätten (freiwillig) (Kanuhalle, Segelhalle, Bootshaus, Sportplatz Tornow)</b>								
<b>56000.54110</b>	<b>Beleuchtung</b>								
							<b>Haushaltsvermerk: 1</b>	<b>Verf.-Ber.: 23</b>	
0,00	0,00	0,00	0,00	0,00	7.244,85	7.244,85	0,00	6.600,00	644,85
0,00			0,00	0,00	0,00	7.244,85		0,00	0,00
<b>56000.54200</b>	<b>Wasser, Abwasser</b>								
							<b>Haushaltsvermerk: 1</b>	<b>Verf.-Ber.: 23</b>	
0,00	0,00	0,00	0,00	0,00	4.528,95	3.909,45	619,50	5.800,00	-1.271,05
0,00			0,00	0,00	0,00	4.528,95		0,00	0,00
<b>56000.54310</b>	<b>Müllabfuhr und sonstige Bewirtschaftungskosten für infrastrukturelles Gebäudemanagement</b>								
							<b>Haushaltsvermerk: 1</b>	<b>Verf.-Ber.: 23</b>	
0,00	0,00	0,00	0,00	0,00	394,80	394,80	0,00	1.000,00	-605,20
0,00			0,00	0,00	0,00	394,80		0,00	0,00
<b>56000.54311</b>	<b>Kippgebühren</b>								
							<b>Haushaltsvermerk: 1</b>	<b>Verf.-Ber.: 67</b>	
0,00	0,00	0,00	0,00	0,00	0,00	0,00	0,00	500,00	-500,00
0,00			0,00	0,00	0,00	0,00		0,00	0,00
<b>56000.54312</b>	<b>Sonstige Bewirtschaftungskosten für zentrale Beschaffung und Lagerhaltung</b>								
							<b>Haushaltsvermerk: 1</b>	<b>Verf.-Ber.: 10</b>	
0,00	0,00	0,00	0,00	0,00	186,58	186,58	0,00	400,00	-213,42
0,00			0,00	0,00	0,00	186,58		0,00	0,00
<b>56000.54314</b>	<b>Müllabfuhr und sonstige Bewirtschaftungskosten für technisches Gebäudemanagement</b>								
							<b>Haushaltsvermerk: 1</b>	<b>Verf.-Ber.: 23</b>	
0,00	0,00	0,00	0,00	0,00	163,39	86,14	77,25	200,00	-36,61
0,00			0,00	0,00	0,00	163,39		0,00	0,00
<b>56000.54400</b>	<b>Gebäude- und Grundstücksversicherungen</b>								
							<b>Haushaltsvermerk: 1</b>	<b>Verf.-Ber.: 30</b>	
0,00	0,00	0,00	0,00	0,00	735,60	735,60	0,00	500,00	235,60
0,00			0,00	0,00	0,00	735,60		0,00	0,00
<b>Zwischensumme</b>	<b>Ausgabe:</b>								
0,00	0,00	300,00	0,00	0,00	25.923,43	24.501,46	1.721,97	31.000,00	-4.739,07
0,00			300,00	0,00	0,00	25.923,43		-337,50	0,00
<b>Summe UA</b>	<b>Einnahme:</b>								
0,00	0,00	0,00	0,00	0,00	5.270,11	4.838,11	432,00	5.100,00	170,11
0,00			0,00	0,00	0,00	5.270,11		0,00	0,00
<b>Summe UA</b>	<b>Ausgabe:</b>								
0,00	0,00	300,00	0,00	0,00	25.923,43	24.501,46	1.721,97	31.000,00	-4.739,07
0,00			300,00	0,00	0,00	25.923,43		-337,50	0,00
<b>Summe UA</b>	<b>Differenz:</b>								
0,00	0,00	-300,00	0,00	0,00	-20.653,32	-19.663,35	-1.289,97	-25.900,00	4.909,18
0,00			-300,00	0,00	0,00	-20.653,32		337,50	0,00

# Jahresrechnung Verwaltungshaushalt 2010 (in EUR)

Kassenreste	Abgänge auf Kassenreste	HH-Reste	Abgänge auf HH-Reste	HH-Reste Übernahme	Anordnungs-soll	Ist	Neue Kassenreste	HH-Ansatz +Nachträge	mehr+ weniger-
Globalber. Vorjahr			Anordnungen auf HH-Reste	Neue HH-Reste	Globalber. lfd. Jahr	Rech.-Erg.		Soll-übertrag	üpl./apl.
<b>56020</b>	<b>Sporthalle Finow</b>								
<b>56020.11000</b>	<b>Benutzungsgebühren und ähnliche Entgelte</b>								
									<b>Verf.-Ber.: 40</b>
116,00	0,00	0,00	0,00	0,00	2.280,00	2.396,00	0,00	0,00	2.280,00
0,00			0,00	0,00	0,00	2.280,00		0,00	0,00
<b>Zwischensumme</b>	<b>Einnahme:</b>								
<b>116,00</b>	<b>0,00</b>	<b>0,00</b>	<b>0,00</b>	<b>0,00</b>	<b>2.280,00</b>	<b>2.396,00</b>	<b>0,00</b>	<b>0,00</b>	<b>2.280,00</b>
<b>0,00</b>			<b>0,00</b>	<b>0,00</b>	<b>0,00</b>	<b>2.280,00</b>		<b>0,00</b>	<b>0,00</b>
<b>56020.54100</b>	<b>Heizung</b>								
									<b>Haushaltsvermerk: 1</b>
0,00	0,00	9.227,41	1.401,41	0,00	0,00	7.826,00	0,00	0,00	<b>Verf.-Ber.: 23</b>
0,00			7.826,00	0,00	0,00	-1.401,41		-5.000,00	5.000,00
<b>56020.54110</b>	<b>Beleuchtung</b>								
									<b>Haushaltsvermerk: 1</b>
0,00	0,00	1.863,54	744,65	0,00	0,00	1.118,89	0,00	0,00	<b>Verf.-Ber.: 23</b>
0,00			1.118,89	0,00	0,00	-744,65		0,00	0,00
<b>56020.54200</b>	<b>Wasser, Abwasser</b>								
									<b>Haushaltsvermerk: 1</b>
0,00	0,00	455,06	312,48	0,00	0,00	142,58	0,00	0,00	<b>Verf.-Ber.: 23</b>
0,00			142,58	0,00	0,00	-312,48		0,00	0,00
<b>56020.54310</b>	<b>Müllabfuhr und sonstige Bewirtschaftungskosten für infrastrukturelles Gebäudemanagement</b>								
									<b>Haushaltsvermerk: 1</b>
0,00	0,00	0,00	0,00	0,00	1.530,19	1.530,19	0,00	0,00	<b>Verf.-Ber.: 23</b>
0,00			0,00	0,00	0,00	1.530,19		0,00	0,00
<b>56020.54400</b>	<b>Gebäude- und Grundstücksversicherungen</b>								
									<b>Haushaltsvermerk: 1</b>
0,00	0,00	0,00	0,00	0,00	681,80	681,80	0,00	600,00	<b>Verf.-Ber.: 30</b>
0,00			0,00	0,00	0,00	681,80		0,00	81,80
<b>Zwischensumme</b>	<b>Ausgabe:</b>								
<b>0,00</b>	<b>0,00</b>	<b>11.546,01</b>	<b>2.458,54</b>	<b>0,00</b>	<b>2.211,99</b>	<b>11.299,46</b>	<b>0,00</b>	<b>600,00</b>	<b>6.611,99</b>
<b>0,00</b>			<b>9.087,47</b>	<b>0,00</b>	<b>0,00</b>	<b>-246,55</b>		<b>-5.000,00</b>	<b>0,00</b>
<b>Summe UA</b>	<b>Einnahme:</b>								
<b>116,00</b>	<b>0,00</b>	<b>0,00</b>	<b>0,00</b>	<b>0,00</b>	<b>2.280,00</b>	<b>2.396,00</b>	<b>0,00</b>	<b>0,00</b>	<b>2.280,00</b>
<b>0,00</b>			<b>0,00</b>	<b>0,00</b>	<b>0,00</b>	<b>2.280,00</b>		<b>0,00</b>	<b>0,00</b>
<b>Summe UA</b>	<b>Ausgabe:</b>								
<b>0,00</b>	<b>0,00</b>	<b>11.546,01</b>	<b>2.458,54</b>	<b>0,00</b>	<b>2.211,99</b>	<b>11.299,46</b>	<b>0,00</b>	<b>600,00</b>	<b>6.611,99</b>
<b>0,00</b>			<b>9.087,47</b>	<b>0,00</b>	<b>0,00</b>	<b>-246,55</b>		<b>-5.000,00</b>	<b>0,00</b>
<b>Summe UA</b>	<b>Differenz:</b>								
<b>116,00</b>	<b>0,00</b>	<b>-11.546,01</b>	<b>-2.458,54</b>	<b>0,00</b>	<b>68,01</b>	<b>-8.903,46</b>	<b>0,00</b>	<b>-600,00</b>	<b>-4.331,99</b>
<b>0,00</b>			<b>-9.087,47</b>	<b>0,00</b>	<b>0,00</b>	<b>2.526,55</b>		<b>5.000,00</b>	<b>0,00</b>

# Jahresrechnung Verwaltungshaushalt 2010 (in EUR)

Kassenreste	Abgänge auf Kassenreste	HH-Reste	Abgänge auf HH-Reste	HH-Reste Übernahme	Anordnungs-soll	Ist	Neue Kassenreste	HH-Ansatz +Nachträge	mehr+weniger-	
Globalber. Vorjahr			Anordnungen auf HH-Reste	Neue HH-Reste	Globalber. lfd. Jahr	Rech.-Erg.		Soll-übertrag	üpl./-apl.	
<b>56030</b>	<b>Sporthalle "Am Heidewald" (pflicht)</b>									
<b>56030.11000</b>	<b>Benutzungsgebühren und ähnliche Entgelte</b>									
									<b>Verf.-Ber.: 40</b>	
	0,00	0,00	0,00	0,00	0,00	4.580,00	3.564,00	1.016,00	2.500,00	2.080,00
	0,00		0,00	0,00	0,00	0,00	4.580,00		0,00	0,00
<b>Zwischensumme</b>	<b>Einnahme:</b>									
	<b>0,00</b>	<b>0,00</b>	<b>0,00</b>	<b>0,00</b>	<b>0,00</b>	<b>4.580,00</b>	<b>3.564,00</b>	<b>1.016,00</b>	<b>2.500,00</b>	<b>2.080,00</b>
	<b>0,00</b>		<b>0,00</b>	<b>0,00</b>	<b>0,00</b>	<b>0,00</b>	<b>4.580,00</b>		<b>0,00</b>	<b>0,00</b>
<b>56030.50001</b>	<b>Unterhaltung der Grundstücke und baulichen Anlagen</b>									
								<b>Haushaltsvermerk: 1</b>	<b>Verf.-Ber.: 23</b>	
	0,00	0,00	0,00	0,00	0,00	5.964,45	5.926,25	38,20	4.800,00	-7.535,55
	0,00		0,00	0,00	0,00	0,00	5.964,45		8.700,00	0,00
<b>56030.50103</b>	<b>Wartung und Revisionen</b>									
								<b>Haushaltsvermerk: 1</b>	<b>Verf.-Ber.: 10</b>	
	0,00	0,00	0,00	0,00	0,00	19,43	19,43	0,00	100,00	-80,57
	0,00		0,00	0,00	0,00	0,00	19,43		0,00	0,00
<b>56030.52000</b>	<b>Geräte, Ausstattungen und Ausrüstungsgegenstände bis 150,00 € Netto für Grundschule "Schwäzese"</b>									
									<b>Verf.-Ber.: 40</b>	
	0,00	0,00	900,00	722,21	0,00	0,00	177,79	0,00	0,00	0,00
	0,00			177,79	0,00	0,00	-722,21		0,00	0,00
<b>56030.52002</b>	<b>Geräte, Ausstattungs- und Ausrüstungsgegenstände bis 150,00 € Netto für Sporthalle "Am Heidewald"</b>									
								<b>Haushaltsvermerk: 1</b>	<b>Verf.-Ber.: 40</b>	
	0,00	0,00	0,00	0,00	0,00	536,09	536,09	0,00	100,00	436,09
	0,00		0,00	0,00	0,00	0,00	536,09		0,00	0,00
<b>56030.52003</b>	<b>Unterhaltung von Geräten und Ausrüstungsgegenständen für Sporthalle "Am Heidewald"</b>									
									<b>Verf.-Ber.: 40</b>	
	0,00	0,00	148,99	148,99	0,00	0,00	0,00	0,00	0,00	0,00
	0,00			0,00	0,00	0,00	-148,99		0,00	0,00
<b>56030.52006</b>	<b>Geräte, Ausstattungs- und Ausrüstungsgegenstände ab 150,01 € bis 410,00 € Netto für Sporthalle "Am Heidewald"</b>									
								<b>Haushaltsvermerk: 1</b>	<b>Verf.-Ber.: 40</b>	
	0,00	0,00	0,00	0,00	0,00	578,20	578,20	0,00	200,00	546,95
	0,00		0,00	0,00	0,00	0,00	578,20		-168,75	0,00
<b>56030.52010</b>	<b>Werterhaltungsmaßnahmen in den Schulen (Wartungen, Revisionen) für Sporthalle "Am Heidewald"</b>									
								<b>Haushaltsvermerk: 1</b>	<b>Verf.-Ber.: 40</b>	
	0,00	0,00	0,00	0,00	0,00	364,90	364,90	0,00	1.300,00	-935,10
	0,00		0,00	0,00	0,00	0,00	364,90		0,00	0,00
<b>56030.54100</b>	<b>Heizung</b>									
								<b>Haushaltsvermerk: 1</b>	<b>Verf.-Ber.: 23</b>	
	0,00	0,00	0,00	0,00	0,00	10.707,62	10.707,62	0,00	11.700,00	-992,38
	0,00		0,00	0,00	0,00	0,00	10.707,62		0,00	0,00

# Jahresrechnung Verwaltungshaushalt 2010 (in EUR)

Kassenreste	Abgänge auf Kassenreste	HH-Reste	Abgänge auf HH-Reste	HH-Reste Übernahme	Anordnungs-soll	Ist	Neue Kassenreste	HH-Ansatz +Nachträge	mehr+weniger-
Globalber. Vorjahr			Anordnungen auf HH-Reste	Neue HH-Reste	Globalber. lfd. Jahr	Rech.-Erg.		Soll-übertrag	üpl./apl.
<b>56030</b>	<b>Sporthalle "Am Heidewald" (pflicht)</b>								
<b>56030.54110</b>	<b>Beleuchtung</b>								
							<b>Haushaltsvermerk: 1</b>	<b>Verf.-Ber.: 23</b>	
0,00	0,00	0,00	0,00	0,00	3.950,68	3.950,68	0,00	3.600,00	350,68
0,00			0,00	0,00	0,00	3.950,68		0,00	0,00
<b>56030.54200</b>	<b>Wasser, Abwasser</b>								
							<b>Haushaltsvermerk: 1</b>	<b>Verf.-Ber.: 23</b>	
0,00	0,00	0,00	0,00	0,00	2.469,73	2.464,83	4,90	2.600,00	-130,27
0,00			0,00	0,00	0,00	2.469,73		0,00	0,00
<b>56030.54310</b>	<b>Müllabfuhr und sonstige Bewirtschaftungskosten für infrastrukturelles Gebäudemanagement</b>								
							<b>Haushaltsvermerk: 1</b>	<b>Verf.-Ber.: 23</b>	
0,00	0,00	0,00	0,00	0,00	12.295,67	11.472,50	823,17	12.200,00	95,67
0,00			0,00	0,00	0,00	12.295,67		0,00	0,00
<b>56030.54311</b>	<b>Müllabfuhr und sonstige Bewirtschaftungskosten für technisches Gebäudemanagement</b>								
							<b>Haushaltsvermerk: 1</b>	<b>Verf.-Ber.: 23</b>	
0,00	0,00	0,00	0,00	0,00	324,38	324,38	0,00	0,00	324,38
0,00			0,00	0,00	0,00	324,38		0,00	0,00
<b>56030.54312</b>	<b>Sonstige Bewirtschaftungskosten für zentrale Beschaffung und Lagerhaltung</b>								
							<b>Haushaltsvermerk: 1</b>	<b>Verf.-Ber.: 10</b>	
0,00	0,00	0,00	0,00	0,00	274,70	274,70	0,00	100,00	174,70
0,00			0,00	0,00	0,00	274,70		0,00	0,00
<b>56030.54320</b>	<b>Bewirtschaftung der Grundstücke für Sporthalle "Heidewald"</b>								
							<b>Haushaltsvermerk: 1</b>	<b>Verf.-Ber.: 40</b>	
0,00	0,00	0,00	0,00	0,00	0,00	0,00	0,00	500,00	-331,25
0,00			0,00	0,00	0,00	0,00		-168,75	0,00
<b>56030.54400</b>	<b>Gebäude- und Grundstücksversicherungen</b>								
							<b>Haushaltsvermerk: 1</b>	<b>Verf.-Ber.: 30</b>	
0,00	0,00	89,02	0,00	0,00	528,53	617,55	0,00	700,00	-171,47
0,00			89,02	0,00	0,00	528,53		0,00	0,00
<b>56030.54410</b>	<b>Bewachung städtischer Gebäude</b>								
							<b>Haushaltsvermerk: 1</b>	<b>Verf.-Ber.: 23</b>	
0,00	0,00	0,00	0,00	0,00	1.381,36	1.287,49	93,87	1.700,00	-318,64
0,00			0,00	0,00	0,00	1.381,36		0,00	0,00
<b>56030.57001</b>	<b>Weitere Verwaltungs- und Betriebsausgaben für Sporthalle "Am Heidewald"</b>								
							<b>Haushaltsvermerk: 1</b>	<b>Verf.-Ber.: 40</b>	
0,00	0,00	0,00	0,00	0,00	0,00	0,00	0,00	100,00	-100,00
0,00			0,00	0,00	0,00	0,00		0,00	0,00
<b>56030.65201</b>	<b>Post- und Fernmeldegebühren für Sporthalle "Am Heidewald"</b>								
							<b>Haushaltsvermerk: 1</b>	<b>Verf.-Ber.: 40</b>	
0,00	0,00	0,00	0,00	0,00	132,34	132,10	0,24	100,00	32,34
0,00			0,00	0,00	0,00	132,34		0,00	0,00
<b>Zwischensumme</b>	<b>Ausgabe:</b>								
<b>0,00</b>	<b>0,00</b>	<b>1.138,01</b>	<b>871,20</b>	<b>0,00</b>	<b>39.528,08</b>	<b>38.834,51</b>	<b>960,38</b>	<b>39.800,00</b>	<b>-8.634,42</b>
<b>0,00</b>			<b>266,81</b>	<b>0,00</b>	<b>0,00</b>	<b>38.656,88</b>		<b>8.362,50</b>	<b>0,00</b>

## Jahresrechnung Verwaltungshaushalt 2010 (in EUR)

Kassenreste	Abgänge auf Kassenreste	HH-Reste	Abgänge auf HH-Reste	HH-Reste Übernahme	Anordnungs-soll	Ist	Neue Kassenreste	HH-Ansatz +Nachträge	mehr+ weniger-	
Globalber. Vorjahr			Anordnungen auf HH-Reste	Neue HH-Reste	Globalber. lfd. Jahr	Rech.-Erg.		Soll-übertrag	üpl.-/apl.	
56030	Sporthalle "Am Heidewald" (pflicht)									
Summe UA	Einnahme:									
	0,00	0,00	0,00	0,00	0,00	4.580,00	3.564,00	1.016,00	2.500,00	2.080,00
	0,00			0,00	0,00	0,00	4.580,00		0,00	0,00
Summe UA	Ausgabe:									
	0,00	0,00	1.138,01	871,20	0,00	39.528,08	38.834,51	960,38	39.800,00	-8.634,42
	0,00			266,81	0,00	0,00	38.656,88		8.362,50	0,00
Summe UA	Differenz:									
	0,00	0,00	-1.138,01	-871,20	0,00	-34.948,08	-35.270,51	55,62	-37.300,00	10.714,42
	0,00			-266,81	0,00	0,00	-34.076,88		-8.362,50	0,00



# Jahresrechnung Verwaltungshaushalt 2010 (in EUR)

Kassenreste	Abgänge auf Kassenreste	HH-Reste	Abgänge auf HH-Reste	HH-Reste Übernahme	Anordnungs-soll	Ist	Neue Kassenreste	HH-Ansatz +Nachträge	mehr+ weniger-
Globalber. Vorjahr			Anordnungen auf HH-Reste	Neue HH-Reste	Globalber. lfd. Jahr	Rech.-Erg.		Soll-übertrag	üpl./apl.
<b>56040</b>	<b>Sporthalle "Schwäzese" (pflicht)</b>								
<b>56040.11000</b>	<b>Benutzungsgebühren und ähnliche Entgelte</b>								
									<b>Verf.-Ber.: 40</b>
0,00	0,00	0,00	0,00	0,00	1.432,00	1.432,00	0,00	0,00	1.432,00
0,00			0,00	0,00	0,00	1.432,00		0,00	0,00
<b>Zwischensumme</b>	<b>Einnahme:</b>								
<b>0,00</b>	<b>0,00</b>	<b>0,00</b>	<b>0,00</b>	<b>0,00</b>	<b>1.432,00</b>	<b>1.432,00</b>	<b>0,00</b>	<b>0,00</b>	<b>1.432,00</b>
<b>0,00</b>			<b>0,00</b>	<b>0,00</b>	<b>0,00</b>	<b>1.432,00</b>		<b>0,00</b>	<b>0,00</b>
<b>56040.54312</b>	<b>Sonstige Bewirtschaftungskosten für zentrale Beschaffung und Lagerhaltung</b>								
									<b>Haushaltsvermerk: 1</b>
0,00	0,00	249,00	249,00	0,00	0,00	0,00	0,00	0,00	<b>Verf.-Ber.: 10</b>
0,00			0,00	0,00	0,00	-249,00		0,00	0,00
<b>56040.54400</b>	<b>Gebäude- und Grundstücksversicherungen</b>								
									<b>Haushaltsvermerk: 1</b>
0,00	0,00	0,00	0,00	0,00	710,43	710,43	0,00	700,00	10,43
0,00			0,00	0,00	0,00	710,43		0,00	0,00
<b>Zwischensumme</b>	<b>Ausgabe:</b>								
<b>0,00</b>	<b>0,00</b>	<b>249,00</b>	<b>249,00</b>	<b>0,00</b>	<b>710,43</b>	<b>710,43</b>	<b>0,00</b>	<b>700,00</b>	<b>10,43</b>
<b>0,00</b>			<b>0,00</b>	<b>0,00</b>	<b>0,00</b>	<b>461,43</b>		<b>0,00</b>	<b>0,00</b>
<b>Summe UA</b>	<b>Einnahme:</b>								
<b>0,00</b>	<b>0,00</b>	<b>0,00</b>	<b>0,00</b>	<b>0,00</b>	<b>1.432,00</b>	<b>1.432,00</b>	<b>0,00</b>	<b>0,00</b>	<b>1.432,00</b>
<b>0,00</b>			<b>0,00</b>	<b>0,00</b>	<b>0,00</b>	<b>1.432,00</b>		<b>0,00</b>	<b>0,00</b>
<b>Summe UA</b>	<b>Ausgabe:</b>								
<b>0,00</b>	<b>0,00</b>	<b>249,00</b>	<b>249,00</b>	<b>0,00</b>	<b>710,43</b>	<b>710,43</b>	<b>0,00</b>	<b>700,00</b>	<b>10,43</b>
<b>0,00</b>			<b>0,00</b>	<b>0,00</b>	<b>0,00</b>	<b>461,43</b>		<b>0,00</b>	<b>0,00</b>
<b>Summe UA</b>	<b>Differenz:</b>								
<b>0,00</b>	<b>0,00</b>	<b>-249,00</b>	<b>-249,00</b>	<b>0,00</b>	<b>721,57</b>	<b>721,57</b>	<b>0,00</b>	<b>-700,00</b>	<b>1.421,57</b>
<b>0,00</b>			<b>0,00</b>	<b>0,00</b>	<b>0,00</b>	<b>970,57</b>		<b>0,00</b>	<b>0,00</b>

# Jahresrechnung Verwaltungshaushalt 2010 (in EUR)

Kassenreste	Abgänge auf Kassenreste	HH-Reste	Abgänge auf HH-Reste	HH-Reste Übernahme	Anordnungs-soll	Ist	Neue Kassenreste	HH-Ansatz +Nachträge	mehr+weniger-
Globalber. Vorjahr			Anordnungen auf HH-Reste	Neue HH-Reste	Globalber. lfd. Jahr	Rech.-Erg.		Soll-übertrag	üpl.-/apl.
<b>56100</b>	<b>Sportplatzanlage Fritz-Lesch-Stadion (pflicht)</b>								
<b>56100.11000</b>	<b>Benutzungsgebühren</b>								
									<b>Verf.-Ber.: 40</b>
376,00	0,00	0,00	0,00	0,00	26.293,93	25.551,43	1.118,50	10.000,00	16.293,93
0,00			0,00	0,00	0,00	26.293,93		0,00	0,00
<b>56100.14000</b>	<b>Mieten und Pachten</b>								
									<b>Verf.-Ber.: 23</b>
0,00	0,00	0,00	0,00	0,00	13,00	13,00	0,00	100,00	-87,00
0,00			0,00	0,00	0,00	13,00		0,00	0,00
<b>56100.14001</b>	<b>Betriebskostenvorauszahlungen</b>								
									<b>Verf.-Ber.: 23</b>
0,00	0,00	0,00	0,00	0,00	468,97	468,97	0,00	500,00	-31,03
0,00			0,00	0,00	0,00	468,97		0,00	0,00
<b>56100.16700</b>	<b>Versicherungsentschädigungen</b>								
									<b>Verf.-Ber.: 23</b>
0,00	0,00	0,00	0,00	0,00	5.551,86	5.551,86	0,00	0,00	5.551,86
0,00			0,00	0,00	0,00	5.551,86		0,00	0,00
<b>Zwischensumme</b>	<b>Einnahme:</b>								
<b>376,00</b>	<b>0,00</b>	<b>0,00</b>	<b>0,00</b>	<b>0,00</b>	<b>32.327,76</b>	<b>31.585,26</b>	<b>1.118,50</b>	<b>10.600,00</b>	<b>21.727,76</b>
<b>0,00</b>			<b>0,00</b>	<b>0,00</b>	<b>0,00</b>	<b>32.327,76</b>		<b>0,00</b>	<b>0,00</b>
<b>56100.50001</b>	<b>Unterhaltung der Grundstücke und baulichen Anlagen</b>								
									<b>Haushaltsvermerk: 1</b>
0,00	0,00	0,00	0,00	0,00	25.097,03	25.097,03	0,00	900,00	3.057,25
0,00			0,00	0,00	0,00	25.097,03		21.139,78	3.057,25
<b>56100.50002</b>	<b>Instandsetzungsarbeiten - Verwendung der investiven Schlüsselzuweisungen</b>								
									<b>Haushaltsvermerk: 1</b>
0,00	0,00	0,00	0,00	0,00	0,00	0,00	0,00	200,00	-200,00
0,00			0,00	0,00	0,00	0,00		0,00	0,00
<b>56100.50003</b>	<b>Wartung für Sportplatzanlage "Fritz-Lesch-Stadion"</b>								
									<b>Haushaltsvermerk: 1</b>
0,00	0,00	500,00	274,26	0,00	0,00	225,74	0,00	500,00	-500,00
0,00			225,74	0,00	0,00	-274,26		0,00	0,00
<b>56100.50103</b>	<b>Wartung und Revisionen für sonstige interne Serviceleistungen</b>								
									<b>Haushaltsvermerk: 1</b>
0,00	0,00	0,00	0,00	0,00	59,48	59,48	0,00	100,00	-40,52
0,00			0,00	0,00	0,00	59,48		0,00	0,00
<b>56100.51000</b>	<b>Unterhaltung der Sportplatzanlagen</b>								
									<b>Haushaltsvermerk: 1</b>
0,00	0,00	0,00	0,00	0,00	3.951,93	3.951,93	0,00	6.800,00	-2.848,07
0,00			0,00	0,00	0,00	3.951,93		0,00	0,00
<b>56100.52000</b>	<b>Geräte, Ausstattungen und Ausrüstungsgegenstände bis 150,00 €Netto</b>								
									<b>Haushaltsvermerk: 1</b>
0,00	0,00	402,31	0,00	0,00	3.030,91	3.433,22	0,00	500,00	2.530,91
0,00			402,31	0,00	0,00	3.030,91		0,00	0,00

# Jahresrechnung Verwaltungshaushalt 2010 (in EUR)

Kassenreste	Abgänge auf Kassenreste	HH-Reste	Abgänge auf HH-Reste	HH-Reste Übernahme	Anordnungssoll	Ist	Neue Kassenreste	HH-Ansatz + Nachträge	mehr+weniger-	
Globalber. Vorjahr			Anordnungen auf HH-Reste	Neue HH-Reste	Globalber. lfd. Jahr	Rech.-Erg.		Soll-übertrag	üpl./-apl.	
<b>56100</b>	<b>Sportplatzanlage Fritz-Lesch-Stadion (pflicht)</b>									
<b>56100.52005</b>	<b>Geräte, Ausstattungen und Ausrüstungsgegenstände ab 150,01 € bis 410,00 €</b>									
	<b>Netto</b>									
	0,00	0,00	351,35	104,12	0,00	0,00	247,23	0,00	1.500,00	-1.275,00
	0,00			247,23	0,00	0,00	-104,12		-225,00	0,00
<b>56100.54100</b>	<b>Heizung</b>									
	0,00	0,00	0,00	0,00	0,00	7.352,03	6.877,03	475,00	6.200,00	1.152,03
	0,00			0,00	0,00	0,00	7.352,03		0,00	0,00
<b>56100.54110</b>	<b>Beleuchtung</b>									
	0,00	0,00	0,00	0,00	0,00	3.740,00	3.740,00	0,00	4.000,00	-260,00
	0,00			0,00	0,00	0,00	3.740,00		0,00	0,00
<b>56100.54200</b>	<b>Wasser, Abwasser</b>									
	0,00	0,00	0,00	0,00	0,00	2.926,30	2.815,69	110,61	2.800,00	126,30
	0,00			0,00	0,00	0,00	2.926,30		0,00	0,00
<b>56100.54310</b>	<b>Müllabfuhr und sonstige Bewirtschaftungskosten für infrastrukturelles Gebäudemanagement</b>									
	0,00	0,00	0,00	0,00	0,00	5.985,32	5.575,95	409,37	5.700,00	285,32
	0,00			0,00	0,00	0,00	5.985,32		0,00	0,00
<b>56100.54311</b>	<b>Müllabfuhr und sonstige Bewirtschaftungskosten für technisches Gebäudemanagement</b>									
	0,00	0,00	0,00	0,00	0,00	40,39	40,39	0,00	100,00	-59,61
	0,00			0,00	0,00	0,00	40,39		0,00	0,00
<b>56100.54312</b>	<b>Sonstige Bewirtschaftungskosten Zentrale Beschaffung und Lagerhaltung</b>									
	0,00	0,00	0,00	0,00	0,00	311,36	311,36	0,00	300,00	11,36
	0,00			0,00	0,00	0,00	311,36		0,00	0,00
<b>56100.54400</b>	<b>Gebäude- und Grundstücksversicherungen</b>									
	0,00	0,00	57,80	0,00	0,00	41,80	99,60	0,00	100,00	-58,20
	0,00			57,80	0,00	0,00	41,80		0,00	0,00
<b>56100.55000</b>	<b>Unterhaltung und Betrieb städtischer Fahrzeuge und Arbeitsmaschinen</b>									
	0,00	0,00	200,00	71,08	0,00	0,00	128,92	0,00	200,00	-100,00
	0,00			128,92	0,00	0,00	-71,08		-100,00	0,00
<b>56100.56000</b>	<b>Dienst- und Schutzbekleidung</b>									
	0,00	0,00	100,00	100,00	0,00	0,00	0,00	0,00	0,00	0,00
	0,00			0,00	0,00	0,00	-100,00		0,00	0,00
<b>56100.57000</b>	<b>Weitere Verwaltungs- und Betriebsausgaben</b>									
	0,00	0,00	100,00	100,00	0,00	0,00	0,00	0,00	200,00	-200,00
	0,00			0,00	0,00	0,00	-100,00		0,00	0,00

# Jahresrechnung Verwaltungshaushalt 2010 (in EUR)

Kassenreste	Abgänge auf Kassenreste	HH-Reste	Abgänge auf HH-Reste	HH-Reste Übernahme	Anordnungs-soll	Ist	Neue Kassenreste	HH-Ansatz +Nachträge	mehr+ weniger-
Globalber. Vorjahr			Anordnungen auf HH-Reste	Neue HH-Reste	Globalber. lfd. Jahr	Rech.-Erg.		Soll-übertrag	üpl./apl.
<b>56100</b>	<b>Sportplatzanlage Fritz-Lesch-Stadion (pflicht)</b>								
<b>56100.65200</b>	<b>Post- und Fernmeldegebühren</b>								
							Haushaltsvermerk: 1	Verf.-Ber.: 40	
0,00	0,00	0,00	0,00	0,00	208,91	208,91	0,00	200,00	8,91
0,00			0,00	0,00	0,00	208,91		0,00	0,00
<b>Zwischensumme</b>	<b>Ausgabe:</b>								
0,00	0,00	1.711,46	649,46	0,00	52.745,46	52.812,48	994,98	30.300,00	1.630,68
0,00			1.062,00	0,00	0,00	52.096,00		20.814,78	3.057,25
<b>Summe UA</b>	<b>Einnahme:</b>								
376,00	0,00	0,00	0,00	0,00	32.327,76	31.585,26	1.118,50	10.600,00	21.727,76
0,00			0,00	0,00	0,00	32.327,76		0,00	0,00
<b>Summe UA</b>	<b>Ausgabe:</b>								
0,00	0,00	1.711,46	649,46	0,00	52.745,46	52.812,48	994,98	30.300,00	1.630,68
0,00			1.062,00	0,00	0,00	52.096,00		20.814,78	3.057,25
<b>Summe UA</b>	<b>Differenz:</b>								
376,00	0,00	-1.711,46	-649,46	0,00	-20.417,70	-21.227,22	123,52	-19.700,00	20.097,08
0,00			-1.062,00	0,00	0,00	-19.768,24		-20.814,78	-3.057,25

# Jahresrechnung Verwaltungshaushalt 2010 (in EUR)

Kassenreste	Abgänge auf Kassenreste	HH-Reste	Abgänge auf HH-Reste	HH-Reste Übernahme	Anordnungs-soll	Ist	Neue Kassenreste	HH-Ansatz +Nachträge	mehr+ weniger-
Globalber. Vorjahr			Anordnungen auf HH-Reste	Neue HH-Reste	Globalber. lfd. Jahr	Rech.-Erg.		Soll-übertrag	üpl./apl.
<b>56110</b>	<b>Waldsportanlage (pflicht)</b>								
<b>56110.11000</b>	<b>Benutzungsgebühren und ähnliche Entgelte</b>								
									<b>Verf.-Ber.: 40</b>
0,00	0,00	0,00	0,00	0,00	1.468,00	1.044,00	424,00	1.500,00	-32,00
0,00			0,00	0,00	0,00	1.468,00		0,00	0,00
<b>Zwischensumme</b>	<b>Einnahme:</b>								
<b>0,00</b>	<b>0,00</b>	<b>0,00</b>	<b>0,00</b>	<b>0,00</b>	<b>1.468,00</b>	<b>1.044,00</b>	<b>424,00</b>	<b>1.500,00</b>	<b>-32,00</b>
<b>0,00</b>			<b>0,00</b>	<b>0,00</b>	<b>0,00</b>	<b>1.468,00</b>		<b>0,00</b>	<b>0,00</b>
<b>56110.50001</b>	<b>Unterhaltung der Grundstücke und baulichen Anlagen</b>								
									<b>Haushaltsvermerk: 1</b>
0,00	0,00	0,00	0,00	0,00	13.920,05	8.055,83	5.864,22	1.900,00	-479,95
0,00			0,00	0,00	0,00	13.920,05		12.500,00	0,00
<b>56110.50002</b>	<b>Instandsetzungsarbeiten aus investiven Schlüsselzuweisungen</b>								
									<b>Haushaltsvermerk: 1</b>
0,00	0,00	20.643,22	0,00	0,00	21.081,45	29.824,67	11.900,00	100,00	4.595,92
0,00			20.643,22	0,00	0,00	21.081,45		16.385,53	0,00
<b>56110.51000</b>	<b>Unterhaltung der Sportplatzanlage</b>								
									<b>Haushaltsvermerk: 1</b>
0,00	0,00	0,00	0,00	0,00	3.812,70	3.812,70	0,00	5.100,00	-1.287,30
0,00			0,00	0,00	0,00	3.812,70		0,00	0,00
<b>56110.52000</b>	<b>Geräte, Ausstattungen und Ausrüstungsgegenstände bis 150,00 € Netto</b>								
									<b>Haushaltsvermerk: 1</b>
0,00	0,00	0,00	0,00	0,00	1.683,34	1.683,34	0,00	600,00	1.083,34
0,00			0,00	0,00	0,00	1.683,34		0,00	0,00
<b>56110.52005</b>	<b>Geräte, Ausstattungs- und Ausrüstungsgegenstände ab 150,01 € bis 410,00 € Netto</b>								
									<b>Haushaltsvermerk: 1</b>
0,00	0,00	0,00	0,00	0,00	0,00	0,00	0,00	600,00	-1.275,00
0,00			0,00	0,00	0,00	0,00		675,00	0,00
<b>56110.54100</b>	<b>Heizung</b>								
									<b>Haushaltsvermerk: 1</b>
0,00	0,00	0,00	0,00	0,00	1.675,83	1.675,83	0,00	3.000,00	-1.324,17
0,00			0,00	0,00	0,00	1.675,83		0,00	0,00
<b>56110.54110</b>	<b>Beleuchtung</b>								
									<b>Haushaltsvermerk: 1</b>
0,00	0,00	0,00	0,00	0,00	6.404,71	6.404,71	0,00	5.000,00	1.404,71
0,00			0,00	0,00	0,00	6.404,71		0,00	0,00
<b>56110.54200</b>	<b>Wasser, Abwasser</b>								
									<b>Haushaltsvermerk: 1</b>
0,00	0,00	0,00	0,00	0,00	1.626,67	1.566,29	60,38	1.600,00	26,67
0,00			0,00	0,00	0,00	1.626,67		0,00	0,00
<b>56110.54310</b>	<b>Müllabfuhr und sonstige Bewirtschaftungskosten für infrastrukturelles Gebäudemanagement</b>								
									<b>Haushaltsvermerk: 1</b>
0,00	0,00	0,00	0,00	0,00	948,89	948,89	0,00	1.100,00	-151,11
0,00			0,00	0,00	0,00	948,89		0,00	0,00

# Jahresrechnung Verwaltungshaushalt 2010 (in EUR)

Kassenreste	Abgänge auf Kassenreste	HH-Reste	Abgänge auf HH-Reste	HH-Reste Übernahme	Anordnungs-soll	Ist	Neue Kassenreste	HH-Ansatz +Nachträge	mehr+ weniger-
Globalber. Vorjahr			Anordnungen auf HH-Reste	Neue HH-Reste	Globalber. lfd. Jahr	Rech.-Erg.		Soll-übertrag	üpl./apl.
<b>56110</b>	<b>Waldsportanlage (pflicht)</b>								
<b>56110.54312</b>	<b>Sonstige Bewirtschaftungskosten für zentrale Beschaffung und Lagerhaltung</b>								
							Haushaltsvermerk: 1	Verf.-Ber.: 10	
0,00	0,00	600,00	0,00	0,00	529,87	1.129,87	0,00	600,00	-70,13
0,00			600,00	0,00	0,00	529,87		0,00	0,00
<b>56110.54400</b>	<b>Gebäude- und Grundstücksversicherungen</b>								
							Haushaltsvermerk: 1	Verf.-Ber.: 30	
0,00	0,00	276,88	107,95	0,00	0,00	168,93	0,00	200,00	-200,00
0,00			168,93	0,00	0,00	-107,95		0,00	0,00
<b>56110.55000</b>	<b>Unterhaltung und Betrieb städtischer Fahrzeuge und Arbeitsmaschinen</b>								
							Haushaltsvermerk: 1	Verf.-Ber.: 40	
0,00	0,00	0,00	0,00	0,00	294,82	294,82	0,00	300,00	-5,18
0,00			0,00	0,00	0,00	294,82		0,00	0,00
<b>56110.57000</b>	<b>Weitere Verwaltungs- und Betriebsausgaben</b>								
							Haushaltsvermerk: 1	Verf.-Ber.: 40	
0,00	0,00	0,00	0,00	0,00	6,99	6,99	0,00	200,00	-193,01
0,00			0,00	0,00	0,00	6,99		0,00	0,00
<b>56110.65200</b>	<b>Fernmeldegebühren</b>								
							Haushaltsvermerk: 1	Verf.-Ber.: 40	
0,00	0,00	0,00	0,00	0,00	90,00	90,00	0,00	200,00	-110,00
0,00			0,00	0,00	0,00	90,00		0,00	0,00
<b>Zwischensumme</b>	<b>Ausgabe:</b>								
0,00	0,00	21.520,10	107,95	0,00	52.075,32	55.662,87	17.824,60	20.500,00	2.014,79
0,00			21.412,15	0,00	0,00	51.967,37		29.560,53	0,00
<b>Summe UA</b>	<b>Einnahme:</b>								
0,00	0,00	0,00	0,00	0,00	1.468,00	1.044,00	424,00	1.500,00	-32,00
0,00			0,00	0,00	0,00	1.468,00		0,00	0,00
<b>Summe UA</b>	<b>Ausgabe:</b>								
0,00	0,00	21.520,10	107,95	0,00	52.075,32	55.662,87	17.824,60	20.500,00	2.014,79
0,00			21.412,15	0,00	0,00	51.967,37		29.560,53	0,00
<b>Summe UA</b>	<b>Differenz:</b>								
0,00	0,00	-21.520,10	-107,95	0,00	-50.607,32	-54.618,87	-17.400,60	-19.000,00	-2.046,79
0,00			-21.412,15	0,00	0,00	-50.499,37		-29.560,53	0,00

# Jahresrechnung Verwaltungshaushalt 2010 (in EUR)

Kassenreste	Abgänge auf Kassenreste	HH-Reste	Abgänge auf HH-Reste	HH-Reste Übernahme	Anordnungs-soll	Ist	Neue Kassenreste	HH-Ansatz +Nachträge	mehr+ weniger-
Globalber. Vorjahr			Anordnungen auf HH-Reste	Neue HH-Reste	Globalber. lfd. Jahr	Rech.-Erg.		Soll-übertrag	üpl./apl.
<b>56150</b>	<b>Sportplatz am Wasserturm</b>								
<b>56150.50001</b>	<b>Unterhaltung der Grundstücke und baulichen Anlagen</b>								
							Haushaltsvermerk: 1	Verf.-Ber.: 23	
0,00	0,00	0,00	0,00	0,00	39,95	39,95	0,00	1.500,00	-1.460,05
0,00			0,00	0,00	0,00	39,95		0,00	0,00
<b>56150.50002</b>	<b>Instandsetzungsarbeiten - Verwendung der investiven Schlüsselzuweisungen</b>								
							Haushaltsvermerk: 1	Verf.-Ber.: 23	
0,00	0,00	16.385,53	16.385,53	0,00	0,00	0,00	0,00	0,00	16.385,53
0,00			0,00	0,00	0,00	-16.385,53		-16.385,53	0,00
<b>56150.54400</b>	<b>Gebäude- und Grundstücksversicherungen</b>								
							Haushaltsvermerk: 1	Verf.-Ber.: 30	
0,00	0,00	0,00	0,00	0,00	0,00	0,00	0,00	400,00	-400,00
0,00			0,00	0,00	0,00	0,00		0,00	0,00
<b>Zwischensumme</b>	<b>Ausgabe:</b>								
0,00	0,00	16.385,53	16.385,53	0,00	39,95	39,95	0,00	1.900,00	14.525,48
0,00			0,00	0,00	0,00	-16.345,58		-16.385,53	0,00
<b>Summe UA</b>	<b>Einnahme:</b>								
0,00	0,00	0,00	0,00	0,00	0,00	0,00	0,00	0,00	0,00
0,00			0,00	0,00	0,00	0,00		0,00	0,00
<b>Summe UA</b>	<b>Ausgabe:</b>								
0,00	0,00	16.385,53	16.385,53	0,00	39,95	39,95	0,00	1.900,00	14.525,48
0,00			0,00	0,00	0,00	-16.345,58		-16.385,53	0,00
<b>Summe UA</b>	<b>Differenz:</b>								
0,00	0,00	-16.385,53	-16.385,53	0,00	-39,95	-39,95	0,00	-1.900,00	-14.525,48
0,00			0,00	0,00	0,00	16.345,58		16.385,53	0,00

# Jahresrechnung Verwaltungshaushalt 2010 (in EUR)

Kassenreste	Abgänge auf Kassenreste	HH-Reste	Abgänge auf HH-Reste	HH-Reste Übernahme	Anordnungs-soll	Ist	Neue Kassenreste	HH-Ansatz +Nachträge	mehr+ weniger-
Globalber. Vorjahr			Anordnungen auf HH-Reste	Neue HH-Reste	Globalber. lfd. Jahr	Rech.-Erg.		Soll-übertrag	üpl./apl.
<b>56180</b>	<b>Westendstadion</b>								
<b>56180.11000</b>	<b>Benutzungsgebühren und ähnliche Entgelte, Standgelder</b>								
	0,00	0,00	0,00	0,00	0,00	7.244,95	5.724,95	1.520,00	Verf.-Ber.: 40
	0,00		0,00	0,00	0,00	0,00	7.244,95	0,00	1.244,95
<b>56180.14000</b>	<b>Mieten und Pachten</b>								
	0,00	0,00	0,00	0,00	0,00	12,00	12,00	0,00	Verf.-Ber.: 23
	0,00		0,00	0,00	0,00	0,00	12,00	400,00	-388,00
<b>56180.14001</b>	<b>Betriebskostenvorauszahlung SV Motor und FV Motor</b>								
	0,00	0,00	0,00	0,00	0,00	2.883,00	2.883,00	0,00	Verf.-Ber.: 23
	0,00		0,00	0,00	0,00	0,00	2.883,00	3.100,00	-217,00
<b>56180.17200</b>	<b>Zuweisung vom Kreis</b>								
	0,00	0,00	0,00	0,00	0,00	10.000,00	10.000,00	0,00	Haushaltsvermerk: 3
	0,00		0,00	0,00	0,00	0,00	10.000,00	10.000,00	Verf.-Ber.: 40
								0,00	0,00
<b>Zwischensumme</b>	<b>Einnahme:</b>								
	<b>0,00</b>	<b>0,00</b>	<b>0,00</b>	<b>0,00</b>	<b>0,00</b>	<b>20.139,95</b>	<b>18.619,95</b>	<b>1.520,00</b>	<b>19.500,00</b>
	<b>0,00</b>		<b>0,00</b>	<b>0,00</b>	<b>0,00</b>	<b>0,00</b>	<b>20.139,95</b>	<b>0,00</b>	<b>639,95</b>
<b>56180.50001</b>	<b>Unterhaltung der Grundstücke und baulichen Anlagen</b>								
	0,00	0,00	0,00	0,00	0,00	469,26	469,26	0,00	Haushaltsvermerk: 1
	0,00		0,00	0,00	0,00	0,00	469,26	600,00	Verf.-Ber.: 23
								0,00	-130,74
<b>56180.50002</b>	<b>Instandsetzungsarbeiten aus investiven Schlüsselzuweisungen</b>								
	0,00	0,00	3.438,21	2.141,65	0,00	0,00	1.296,56	0,00	Haushaltsvermerk: 1
	0,00			1.296,56	0,00	0,00	-2.141,65	100,00	Verf.-Ber.: 23
								0,00	-100,00
<b>56180.50010</b>	<b>Sanierung Weitsprunganlage</b>								
	0,00	0,00	0,00	0,00	0,00	24.492,03	24.492,03	0,00	Haushaltsvermerk: 1
	0,00			0,00	0,00	0,00	24.492,03	24.100,00	Verf.-Ber.: 65
								400,00	-7,97
<b>56180.50103</b>	<b>Überprüfung ortsveränderliche Geräte</b>								
	0,00	0,00	0,00	0,00	0,00	24,84	24,84	0,00	Haushaltsvermerk: 1
	0,00			0,00	0,00	0,00	24,84	200,00	Verf.-Ber.: 10
								0,00	-175,16
<b>56180.51000</b>	<b>Unterhaltung des sonstigen unbeweglichen Vermögens</b>								
	0,00	0,00	0,00	0,00	0,00	2.097,02	2.097,02	0,00	Haushaltsvermerk: 1
	0,00			0,00	0,00	0,00	2.097,02	5.000,00	Verf.-Ber.: 67
								0,00	-2.902,98
<b>56180.52000</b>	<b>Arbeitsmaterialien bis 150,00 € Netto</b>								
	0,00	0,00	0,00	0,00	0,00	1.660,81	1.660,81	0,00	Haushaltsvermerk: 1
	0,00			0,00	0,00	0,00	1.660,81	1.000,00	Verf.-Ber.: 40
								225,00	435,81
									0,00



# Jahresrechnung Verwaltungshaushalt 2010 (in EUR)

Kassenreste	Abgänge auf Kassenreste	HH-Reste	Abgänge auf HH-Reste	HH-Reste Übernahme	Anordnungssoll	Ist	Neue Kassenreste	HH-Ansatz + Nachträge	mehr+ weniger-	
Globalber. Vorjahr			Anordnungen auf HH-Reste	Neue HH-Reste	Globalber. lfd. Jahr	Rech.-Erg.		Soll-übertrag	üpl./apl.	
<b>56180</b>	<b>Westendstadion</b>									
<b>56180.52005</b>	<b>Arbeitsmaterialien über 150,00 € Netto</b>									
	0,00	0,00	0,00	0,00	0,00	238,00	238,00	0,00	800,00	-462,00
	0,00		0,00	0,00	0,00	0,00	238,00		-100,00	0,00
<b>56180.54100</b>	<b>Heizung</b>									
	0,00	0,00	16.200,00	0,00	0,00	5.160,71	18.991,91	2.368,80	13.400,00	6.960,71
	0,00			16.200,00	0,00	0,00	5.160,71		-15.200,00	0,00
<b>56180.54110</b>	<b>Strom</b>									
	0,00	0,00	0,00	0,00	0,00	6.070,56	6.070,56	0,00	9.700,00	-3.629,44
	0,00			0,00	0,00	0,00	6.070,56		0,00	0,00
<b>56180.54200</b>	<b>Wasser, Abwasser</b>									
	0,00	0,00	0,00	0,00	0,00	2.294,69	2.294,69	0,00	2.200,00	94,69
	0,00			0,00	0,00	0,00	2.294,69		0,00	0,00
<b>56180.54310</b>	<b>Müllabfuhr und sonstige Bewirtschaftungskosten für infrastrukturelles Gebäudemanagement</b>									
	0,00	0,00	6.000,00	0,00	0,00	3.043,41	7.344,20	1.699,21	12.200,00	-3.156,59
	0,00			6.000,00	0,00	0,00	3.043,41		-6.000,00	0,00
<b>56180.54312</b>	<b>Sonstige Bewirtschaftungskosten für zentrale Beschaffung und Lagerhaltung</b>									
	0,00	0,00	0,00	0,00	0,00	909,13	909,13	0,00	400,00	509,13
	0,00			0,00	0,00	0,00	909,13		0,00	0,00
<b>56180.54400</b>	<b>Gebäude- und Grundstücksversicherungen</b>									
	0,00	0,00	431,11	160,75	0,00	0,00	270,36	0,00	500,00	-500,00
	0,00			270,36	0,00	0,00	-160,75		0,00	0,00
<b>56180.55000</b>	<b>Unterhaltung der städtischen Fahrzeuge</b>									
	0,00	0,00	0,00	0,00	0,00	65,34	65,34	0,00	300,00	-134,66
	0,00			0,00	0,00	0,00	65,34		-100,00	0,00
<b>56180.57000</b>	<b>Betriebsausgaben</b>									
	0,00	0,00	0,00	0,00	0,00	0,00	0,00	0,00	200,00	-100,00
	0,00			0,00	0,00	0,00	0,00		-100,00	0,00
<b>56180.65200</b>	<b>Post- und Fernmeldegebühren</b>									
	0,00	0,00	0,00	0,00	0,00	274,00	274,00	0,00	200,00	74,00
	0,00			0,00	0,00	0,00	274,00		0,00	0,00
<b>Zwischensumme</b>	<b>Ausgabe:</b>									
	<b>0,00</b>	<b>0,00</b>	<b>26.069,32</b>	<b>2.302,40</b>	<b>0,00</b>	<b>46.799,80</b>	<b>66.498,71</b>	<b>4.068,01</b>	<b>70.900,00</b>	<b>-3.225,20</b>
	<b>0,00</b>			<b>23.766,92</b>	<b>0,00</b>	<b>0,00</b>	<b>44.497,40</b>		<b>-20.875,00</b>	<b>0,00</b>

# Jahresrechnung Verwaltungshaushalt 2010 (in EUR)

Kassenreste	Abgänge auf Kassenreste	HH-Reste	Abgänge auf HH-Reste	HH-Reste Übernahme	Anordnungs- soll	Ist	Neue Kassenreste	HH-Ansatz +Nachträge	mehr+ weniger-	
Globalber. Vorjahr			Anordnungen auf HH-Reste	Neue HH-Reste	Globalber. lfd. Jahr	Rech.-Erg.		Soll- übertrag	üpl.-/apl.	
56180	Westendstadion									
Summe UA	Einnahme:									
	0,00	0,00	0,00	0,00	0,00	20.139,95	18.619,95	1.520,00	19.500,00	639,95
	0,00			0,00	0,00	0,00	20.139,95		0,00	0,00
Summe UA	Ausgabe:									
	0,00	0,00	26.069,32	2.302,40	0,00	46.799,80	66.498,71	4.068,01	70.900,00	-3.225,20
	0,00			23.766,92	0,00	0,00	44.497,40		-20.875,00	0,00
Summe UA	Differenz:									
	0,00	0,00	-26.069,32	-2.302,40	0,00	-26.659,85	-47.878,76	-2.548,01	-51.400,00	3.865,15
	0,00			-23.766,92	0,00	0,00	-24.357,45		20.875,00	0,00

# Jahresrechnung Verwaltungshaushalt 2010 (in EUR)

Kassenreste	Abgänge auf Kassenreste	HH-Reste	Abgänge auf HH-Reste	HH-Reste Übernahme	Anordnungs-soll	Ist	Neue Kassenreste	HH-Ansatz +Nachträge	mehr+weniger-
Globalber. Vorjahr			Anordnungen auf HH-Reste	Neue HH-Reste	Globalber. lfd. Jahr	Rech.-Erg.		Soll-übertrag	üpl./apl.
<b>58000</b>	<b>Park- und Gartenanlagen</b>								
<b>58000.16910</b>	<b>Innere Verrechnung von 34410.67910 - Frühjahrsgrundreinigung</b>								
	0,00	0,00	0,00	0,00	29.815,04	29.815,04	0,00	15.000,00	14.815,04
	0,00		0,00	0,00	0,00	29.815,04		0,00	0,00
<b>58000.16921</b>	<b>Innere Verrechnung von 73000.67922 für den Winterdienst der Märkte</b>								
	0,00	0,00	0,00	0,00	2.224,24	2.224,24	0,00	1.000,00	1.224,24
	0,00		0,00	0,00	0,00	2.224,24		0,00	0,00
<b>Zwischensumme</b>	<b>Einnahme:</b>								
	<b>0,00</b>	<b>0,00</b>	<b>0,00</b>	<b>0,00</b>	<b>32.039,28</b>	<b>32.039,28</b>	<b>0,00</b>	<b>16.000,00</b>	<b>16.039,28</b>
	<b>0,00</b>		<b>0,00</b>	<b>0,00</b>	<b>0,00</b>	<b>32.039,28</b>		<b>0,00</b>	<b>0,00</b>
<b>58000.41400</b>	<b>Dienstbezüge für Angestellte</b>								
	0,00	0,00	0,00	0,00	201.676,46	201.676,46	0,00	458.500,00	-256.823,54
	0,00		0,00	0,00	0,00	201.676,46		0,00	0,00
<b>58000.43400</b>	<b>Beiträge zu Versorgungskassen für Angestellte</b>								
	0,00	0,00	0,00	0,00	6.848,30	6.848,30	0,00	23.500,00	-16.651,70
	0,00		0,00	0,00	0,00	6.848,30		0,00	0,00
<b>58000.44400</b>	<b>Beiträge zur gesetzlichen Sozialversicherung für Angestellte</b>								
	0,00	0,00	0,00	0,00	40.073,09	40.073,09	0,00	81.000,00	-40.926,91
	0,00		0,00	0,00	0,00	40.073,09		0,00	0,00
<b>58000.51000</b>	<b>Unterh.d.sonst.unbew.Vermögens für Grünanlagen</b>								
	0,00	0,00	0,00	0,00	5.149,90	5.149,90	0,00	6.400,00	-1.250,10
	0,00		0,00	0,00	0,00	5.149,90		0,00	0,00
<b>58000.51001</b>	<b>Unterh.d.sonst.unbew.Vermögens für öffentliche Anlagen</b>								
	0,00	0,00	0,00	0,00	713,68	713,68	0,00	500,00	213,68
	0,00		0,00	0,00	0,00	713,68		0,00	0,00
<b>58000.51002</b>	<b>Unterh.d.sonst.unbew.Vermögens für Wasserwanderrastplätze</b>								
	0,00	0,00	0,00	0,00	787,48	787,48	0,00	900,00	-112,52
	0,00		0,00	0,00	0,00	787,48		0,00	0,00
<b>58000.51003</b>	<b>Unterh.d.sonst.unbew.Vermögens für kostenfreien Winterdienst</b>								
	0,00	0,00	0,00	0,00	1.017,92	1.017,92	0,00	900,00	117,92
	0,00		0,00	0,00	0,00	1.017,92		0,00	0,00
<b>58000.51010</b>	<b>Unterhaltung des öffentlichen Grüns durch Bauamt</b>								
	0,00	0,00	0,00	0,00	94.951,35	94.951,35	0,00	95.000,00	-48,65
	0,00		0,00	0,00	0,00	94.951,35		0,00	0,00

# Jahresrechnung Verwaltungshaushalt 2010 (in EUR)

Kassenreste	Abgänge auf Kassenreste	HH-Reste	Abgänge auf HH-Reste	HH-Reste Übernahme	Anordnungs-soll	Ist	Neue Kassenreste	HH-Ansatz +Nachträge	mehr+ weniger-
Globalber. Vorjahr			Anordnungen auf HH-Reste	Neue HH-Reste	Globalber. lfd. Jahr	Rech.-Erg.		Soll-übertrag	üpl.-/apl.
<b>58000</b>	<b>Park- und Gartenanlagen</b>								
<b>58000.51020</b>	<b>Baumschutz, Baumsanierung für öffentliche Anlagen</b>								
							<b>Haushaltsvermerk: 1</b>	<b>Verf.-Ber.: 67</b>	
0,00	0,00	0,00	0,00	0,00	3.313,03	3.313,03	0,00	5.100,00	-1.786,97
0,00			0,00	0,00	0,00	3.313,03		0,00	0,00
<b>58000.51021</b>	<b>Baumschutz, Baumsanierung für Wasserwanderrastplätze</b>								
							<b>Haushaltsvermerk: 1</b>	<b>Verf.-Ber.: 67</b>	
0,00	0,00	0,00	0,00	0,00	0,00	0,00	0,00	900,00	-900,00
0,00			0,00	0,00	0,00	0,00		0,00	0,00
<b>58000.51030</b>	<b>Unterhaltung der Wasserwanderrastplätze</b>								
							<b>Haushaltsvermerk: 1</b>	<b>Verf.-Ber.: 67</b>	
0,00	0,00	0,00	0,00	0,00	0,00	0,00	0,00	900,00	-900,00
0,00			0,00	0,00	0,00	0,00		0,00	0,00
<b>58000.51031</b>	<b>Unterhaltung der Wasserwanderrastplätze durch Bauamt</b>								
							<b>Haushaltsvermerk: 1</b>	<b>Verf.-Ber.: 65</b>	
0,00	0,00	339,58	0,00	0,00	1.184,35	1.523,93	0,00	2.900,00	-1.715,65
0,00			339,58	0,00	0,00	1.184,35		0,00	0,00
<b>58000.51040</b>	<b>Unterhaltung von Wegen in Parkanlagen</b>								
							<b>Haushaltsvermerk: 1</b>	<b>Verf.-Ber.: 65</b>	
0,00	0,00	0,00	0,00	0,00	1.377,56	1.377,56	0,00	2.900,00	-1.522,44
0,00			0,00	0,00	0,00	1.377,56		0,00	0,00
<b>58000.52000</b>	<b>Geräte, Ausstattungen und Ausrüstungsgegenstände bis 150,00 €Netto für Grünanlagen</b>								
							<b>Haushaltsvermerk: 1</b>	<b>Verf.-Ber.: 67</b>	
0,00	0,00	0,00	0,00	0,00	654,00	654,00	0,00	100,00	554,00
0,00			0,00	0,00	0,00	654,00		0,00	0,00
<b>58000.52001</b>	<b>Geräte, Ausstattungen und Ausrüstungsgegenstände bis 150,00 €Netto für öffentliche Anlagen</b>								
							<b>Haushaltsvermerk: 1</b>	<b>Verf.-Ber.: 67</b>	
0,00	0,00	0,00	0,00	0,00	652,29	589,53	62,76	100,00	552,29
0,00			0,00	0,00	0,00	652,29		0,00	0,00
<b>58000.52002</b>	<b>Geräte, Ausstattungen und Ausrüstungsgegenstände bis 150,00 €Netto für Wasserwanderrastplätze</b>								
							<b>Haushaltsvermerk: 1</b>	<b>Verf.-Ber.: 67</b>	
0,00	0,00	0,00	0,00	0,00	75,45	75,45	0,00	100,00	-24,55
0,00			0,00	0,00	0,00	75,45		0,00	0,00
<b>58000.52003</b>	<b>Geräte, Ausstattungen und Ausrüstungsgegenstände bis 150,00 €Netto für kostenfreien Winterdienst</b>								
							<b>Haushaltsvermerk: 1</b>	<b>Verf.-Ber.: 67</b>	
0,00	0,00	0,00	0,00	0,00	780,03	780,03	0,00	100,00	680,03
0,00			0,00	0,00	0,00	780,03		0,00	0,00
<b>58000.52005</b>	<b>Geräte, Ausstattungen und Ausrüstungsgegenstände ab 150,01 €bis 410,00 € Netto für Grünanlagen</b>								
							<b>Haushaltsvermerk: 1</b>	<b>Verf.-Ber.: 67</b>	
0,00	0,00	1.859,01	38,26	0,00	0,00	1.820,75	0,00	700,00	-700,00
0,00			1.820,75	0,00	0,00	-38,26		0,00	0,00

# Jahresrechnung Verwaltungshaushalt 2010 (in EUR)

Kassenreste	Abgänge auf Kassenreste	HH-Reste	Abgänge auf HH-Reste	HH-Reste Übernahme	Anordnungssoll	Ist	Neue Kassenreste	HH-Ansatz + Nachträge	mehr+weniger-
Globalber. Vorjahr			Anordnungen auf HH-Reste	Neue HH-Reste	Globalber. lfd. Jahr	Rech.-Erg.		Soll-übertrag	üpl./apl.
<b>58000</b>	<b>Park- und Gartenanlagen</b>								
<b>58000.52006</b>	<b>Geräte, Ausstattungen und Ausrüstungsgegenstände ab 150,01 € bis 410,00 €</b>								
	<b>Netto für öffentliche Anlagen</b>								
0,00	0,00	0,00	0,00	0,00	63,74	63,74	0,00	100,00	-36,26
0,00			0,00	0,00	0,00	63,74		0,00	0,00
<b>58000.52007</b>	<b>Geräte, Ausstattungen und Ausrüstungsgegenstände ab 150,01 € bis 410,00 €</b>								
	<b>Netto für öffentliche Anlagen</b>								
0,00	0,00	0,00	0,00	0,00	0,00	0,00	0,00	100,00	-100,00
0,00			0,00	0,00	0,00	0,00		0,00	0,00
<b>58000.52008</b>	<b>Geräte, Ausstattungen und Ausrüstungsgegenstände ab 150,01 € bis 410,00 €</b>								
	<b>Netto für kostenfreien Winterdienst</b>								
0,00	0,00	0,00	0,00	0,00	114,29	114,29	0,00	100,00	14,29
0,00			0,00	0,00	0,00	114,29		0,00	0,00
<b>58000.53010</b>	<b>Leasinggebühren</b>								
0,00	0,00	0,00	0,00	0,00	15.167,96	15.167,96	0,00	16.500,00	-1.332,04
0,00			0,00	0,00	0,00	15.167,96		0,00	0,00
<b>58000.53020</b>	<b>Anmietung von Fahrzeugen, Geräten und Maschinen für Grünanlagen</b>								
0,00	0,00	0,00	0,00	0,00	0,00	0,00	0,00	100,00	-100,00
0,00			0,00	0,00	0,00	0,00		0,00	0,00
<b>58000.53021</b>	<b>Anmietung von Fahrzeugen, Geräten und Maschinen für öffentliche Anlagen</b>								
0,00	0,00	0,00	0,00	0,00	0,00	0,00	0,00	100,00	-100,00
0,00			0,00	0,00	0,00	0,00		0,00	0,00
<b>58000.53022</b>	<b>Anmietung von Fahrzeugen, Geräten und Maschinen für Wasserwanderrastplätze</b>								
0,00	0,00	0,00	0,00	0,00	0,00	0,00	0,00	100,00	-100,00
0,00			0,00	0,00	0,00	0,00		0,00	0,00
<b>58000.53023</b>	<b>Anmietung von Fahrzeugen, Geräten und Maschinen für kostenfreien Winterdienst</b>								
0,00	0,00	0,00	0,00	0,00	0,00	0,00	0,00	100,00	-100,00
0,00			0,00	0,00	0,00	0,00		0,00	0,00
<b>58000.54311</b>	<b>Kippgebühren für Grünanlagen</b>								
0,00	0,00	0,00	0,00	0,00	2.568,23	2.568,23	0,00	4.500,00	-1.931,77
0,00			0,00	0,00	0,00	2.568,23		0,00	0,00
<b>58000.54312</b>	<b>Kippgebühren für Wasserwanderrastplätze</b>								
0,00	0,00	0,00	0,00	0,00	0,00	0,00	0,00	1.400,00	-1.400,00
0,00			0,00	0,00	0,00	0,00		0,00	0,00

# Jahresrechnung Verwaltungshaushalt 2010 (in EUR)

Kassenreste	Abgänge auf Kassenreste	HH-Reste	Abgänge auf HH-Reste	HH-Reste Übernahme	Anordnungs-soll	Ist	Neue Kassenreste	HH-Ansatz +Nachträge	mehr+weniger-
Globalber. Vorjahr			Anordnungen auf HH-Reste	Neue HH-Reste	Globalber. lfd. Jahr	Rech.-Erg.		Soll-übertrag	üpl./-apl.
<b>58000</b>	<b>Park- und Gartenanlagen</b>								
<b>58000.55000</b>	<b>Unterhaltung und Betrieb städtischer Fahrzeuge für Serviceleistungen</b>								
								<b>Haushaltsvermerk: 1</b>	<b>Verf.-Ber.: 67</b>
0,00	0,00	0,00	0,00	0,00	3.091,17	3.091,17	0,00	2.400,00	691,17
0,00			0,00	0,00	0,00	3.091,17		0,00	0,00
<b>58000.55001</b>	<b>Unterhaltung und Betrieb städtischer Fahrzeuge für Grünanlagen</b>								
								<b>Haushaltsvermerk: 1</b>	<b>Verf.-Ber.: 67</b>
0,00	0,00	0,00	0,00	0,00	11.626,45	11.626,45	0,00	10.300,00	1.326,45
0,00			0,00	0,00	0,00	11.626,45		0,00	0,00
<b>58000.55002</b>	<b>Unterhaltung und Betrieb städtischer Fahrzeuge für Wasserwanderrastplätze</b>								
								<b>Haushaltsvermerk: 1</b>	<b>Verf.-Ber.: 67</b>
0,00	0,00	0,00	0,00	0,00	1.602,17	1.602,17	0,00	1.600,00	2,17
0,00			0,00	0,00	0,00	1.602,17		0,00	0,00
<b>58000.55003</b>	<b>Unterhaltung und Betrieb städtischer Fahrzeuge für kostenfreien Winterdienst</b>								
								<b>Haushaltsvermerk: 1</b>	<b>Verf.-Ber.: 67</b>
0,00	0,00	0,00	0,00	0,00	11.374,11	8.944,12	2.429,99	1.600,00	9.774,11
0,00			0,00	0,00	0,00	11.374,11		0,00	0,00
<b>58000.55010</b>	<b>Unterhaltung der Maschinen für Serviceleistungen</b>								
								<b>Haushaltsvermerk: 1</b>	<b>Verf.-Ber.: 67</b>
0,00	0,00	0,00	0,00	0,00	0,00	0,00	0,00	200,00	-200,00
0,00			0,00	0,00	0,00	0,00		0,00	0,00
<b>58000.55011</b>	<b>Unterhaltung der Maschinen und technischen Anlagen für Grünanlagen</b>								
								<b>Haushaltsvermerk: 1</b>	<b>Verf.-Ber.: 67</b>
0,00	0,00	0,00	0,00	0,00	1.483,51	1.483,51	0,00	1.300,00	183,51
0,00			0,00	0,00	0,00	1.483,51		0,00	0,00
<b>58000.55012</b>	<b>Unterhaltung der Maschinen und technischen Anlagen für öffentliche Anlagen</b>								
								<b>Haushaltsvermerk: 1</b>	<b>Verf.-Ber.: 67</b>
0,00	0,00	0,00	0,00	0,00	121,72	121,72	0,00	100,00	21,72
0,00			0,00	0,00	0,00	121,72		0,00	0,00
<b>58000.55013</b>	<b>Unterhaltung der Maschinen und technischen Anlagen für Wasserwanderrastplätze</b>								
								<b>Haushaltsvermerk: 1</b>	<b>Verf.-Ber.: 67</b>
0,00	0,00	0,00	0,00	0,00	100,00	100,00	0,00	100,00	0,00
0,00			0,00	0,00	0,00	100,00		0,00	0,00
<b>58000.55200</b>	<b>Anteilige Kraftfahrzeugsteuer für Serviceleistungen</b>								
								<b>Haushaltsvermerk: 1</b>	<b>Verf.-Ber.: 67</b>
0,00	0,00	0,00	0,00	0,00	160,00	160,00	0,00	200,00	-40,00
0,00			0,00	0,00	0,00	160,00		0,00	0,00
<b>58000.55201</b>	<b>Anteilige Kraftfahrzeugsteuer für Grünanlagen</b>								
								<b>Haushaltsvermerk: 1</b>	<b>Verf.-Ber.: 67</b>
0,00	0,00	0,00	0,00	0,00	624,97	624,97	0,00	800,00	-175,03
0,00			0,00	0,00	0,00	624,97		0,00	0,00

# Jahresrechnung Verwaltungshaushalt 2010 (in EUR)

Kassenreste	Abgänge auf Kassenreste	HH-Reste	Abgänge auf HH-Reste	HH-Reste Übernahme	Anordnungs-soll	Ist	Neue Kassenreste	HH-Ansatz +Nachträge	mehr+ weniger-
Globalber. Vorjahr			Anordnungen auf HH-Reste	Neue HH-Reste	Globalber. lfd. Jahr	Rech.-Erg.		Soll-übertrag	üpl./apl.
<b>58000</b>	<b>Park- und Gartenanlagen</b>								
<b>58000.55202</b>	<b>Anteilige Kraftfahrzeugsteuer für Wasserwanderrastplätze</b>								
							Haushaltsvermerk: 1	Verf.-Ber.: 67	
0,00	0,00	0,00	0,00	0,00	124,00	124,00	0,00	100,00	24,00
0,00			0,00	0,00	0,00	124,00		0,00	0,00
<b>58000.55203</b>	<b>Anteilige Kraftfahrzeugsteuer für kostenfreien Winterdienst</b>								
							Haushaltsvermerk: 1	Verf.-Ber.: 67	
0,00	0,00	0,00	0,00	0,00	165,66	165,66	0,00	100,00	65,66
0,00			0,00	0,00	0,00	165,66		0,00	0,00
<b>58000.56000</b>	<b>Dienst- und Schutzbekleidung für Serviceleistungen</b>								
							Haushaltsvermerk: 1	Verf.-Ber.: 67	
0,00	0,00	0,00	0,00	0,00	39,60	39,60	0,00	100,00	-60,40
0,00			0,00	0,00	0,00	39,60		0,00	0,00
<b>58000.56001</b>	<b>Dienst- und Schutzbekleidung für die Unterhaltung der Grünanlagen</b>								
							Haushaltsvermerk: 1	Verf.-Ber.: 67	
0,00	0,00	0,00	0,00	0,00	731,24	663,60	67,64	1.300,00	-568,76
0,00			0,00	0,00	0,00	731,24		0,00	0,00
<b>58000.56002</b>	<b>Dienst- und Schutzbekleidung für Unterhaltung der Wasserwanderrastplätze</b>								
							Haushaltsvermerk: 1	Verf.-Ber.: 67	
0,00	0,00	0,00	0,00	0,00	54,95	54,95	0,00	200,00	-145,05
0,00			0,00	0,00	0,00	54,95		0,00	0,00
<b>58000.56003</b>	<b>Dienst- und Schutzbekleidung für kostenfreien Winterdienst</b>								
							Haushaltsvermerk: 1	Verf.-Ber.: 67	
0,00	0,00	0,00	0,00	0,00	561,41	561,41	0,00	100,00	461,41
0,00			0,00	0,00	0,00	561,41		0,00	0,00
<b>58000.56200</b>	<b>Aus- und Fortbildung</b>								
							Haushaltsvermerk: 1	Verf.-Ber.: 67	
0,00	0,00	0,00	0,00	0,00	301,61	301,61	0,00	500,00	-198,39
0,00			0,00	0,00	0,00	301,61		0,00	0,00
<b>58000.58000</b>	<b>Saat- und Pflanzgut für Kinderspiel- und Bolzplätze</b>								
							Haushaltsvermerk: 1	Verf.-Ber.: 67	
0,00	0,00	0,00	0,00	0,00	157,50	157,50	0,00	100,00	57,50
0,00			0,00	0,00	0,00	157,50		0,00	0,00
<b>58000.58001</b>	<b>Saat- und Pflanzgut für Grünanlagen</b>								
							Haushaltsvermerk: 1	Verf.-Ber.: 67	
0,00	0,00	11.157,35	8.952,95	0,00	0,00	2.204,40	0,00	2.000,00	-2.000,00
0,00			2.204,40	0,00	0,00	-8.952,95		0,00	0,00
<b>58000.65400</b>	<b>Dienstreisen</b>								
							Haushaltsvermerk: 1	Verf.-Ber.: 67	
0,00	0,00	0,00	0,00	0,00	0,00	0,00	0,00	400,00	-400,00
0,00			0,00	0,00	0,00	0,00		0,00	0,00
<b>Zwischensumme</b>	<b>Ausgabe:</b>								
<b>0,00</b>	<b>0,00</b>	<b>13.355,94</b>	<b>8.991,21</b>	<b>0,00</b>	<b>409.489,18</b>	<b>411.293,52</b>	<b>2.560,39</b>	<b>727.100,00</b>	<b>-317.610,82</b>
<b>0,00</b>			<b>4.364,73</b>	<b>0,00</b>	<b>0,00</b>	<b>400.497,97</b>		<b>0,00</b>	<b>0,00</b>

# Jahresrechnung Verwaltungshaushalt 2010 (in EUR)

Kassenreste	Abgänge auf Kassenreste	HH-Reste	Abgänge auf HH-Reste	HH-Reste Übernahme	Anordnungs-soll	Ist	Neue Kassenreste	HH-Ansatz +Nachträge	mehr+ weniger-	
Globalber. Vorjahr			Anordnungen auf HH-Reste	Neue HH-Reste	Globalber. lfd. Jahr	Rech.-Erg.		Soll-übertrag	üpl.-/apl.	
58000	Park- und Gartenanlagen									
Summe UA	Einnahme:									
	0,00	0,00	0,00	0,00	0,00	32.039,28	32.039,28	0,00	16.000,00	16.039,28
	0,00			0,00	0,00	0,00	32.039,28		0,00	0,00
Summe UA	Ausgabe:									
	0,00	0,00	13.355,94	8.991,21	0,00	409.489,18	411.293,52	2.560,39	727.100,00	-317.610,82
	0,00			4.364,73	0,00	0,00	400.497,97		0,00	0,00
Summe UA	Differenz:									
	0,00	0,00	-13.355,94	-8.991,21	0,00	-377.449,90	-379.254,24	-2.560,39	-711.100,00	333.650,10
	0,00			-4.364,73	0,00	0,00	-368.458,69		0,00	0,00



# Jahresrechnung Verwaltungshaushalt 2010 (in EUR)

Kassenreste	Abgänge auf Kassenreste	HH-Reste	Abgänge auf HH-Reste	HH-Reste Übernahme	Anordnungs-soll	Ist	Neue Kassenreste	HH-Ansatz +Nachträge	mehr+weniger-
Globalber. Vorjahr			Anordnungen auf HH-Reste	Neue HH-Reste	Globalber. lfd. Jahr	Rech.-Erg.		Soll-übertrag	üpl.-/apl.
<b>60000</b>	<b>Bauverwaltung</b>								
<b>60000.10000</b>	<b>Verwaltungsgebühren für Ausschreibungen</b>								
128,00	25,60	0,00	0,00	0,00	4.204,80	4.738,36	-431,16	3.000,00	1.204,80
0,00			0,00	0,00	0,00	4.179,20		0,00	0,00
									<b>Verf.-Ber.: 65</b>
<b>60000.10001</b>	<b>Verwaltungsgebühren für Archivarbeiten</b>								
14,80	0,00	0,00	0,00	0,00	397,30	412,10	0,00	1.000,00	-602,70
0,00			0,00	0,00	0,00	397,30		0,00	0,00
									<b>Verf.-Ber.: 65</b>
<b>60000.13000</b>	<b>Verkaufserlöse</b>								
0,00	0,00	0,00	0,00	0,00	2.644,21	2.644,21	0,00	5.000,00	-2.355,79
0,00			0,00	0,00	0,00	2.644,21		0,00	0,00
									<b>Verf.-Ber.: 65</b>
<b>60000.16800</b>	<b>Erstattungen sächlicher Ausgaben (übr. Bereiche)</b>								
0,00	0,00	0,00	0,00	0,00	126,46	126,46	0,00	100,00	26,46
0,00			0,00	0,00	0,00	126,46		0,00	0,00
									<b>Haushaltsvermerk: 3</b>
									<b>Verf.-Ber.: 10</b>
<b>60000.16910</b>	<b>Erstattungen Verwaltungsgemeinkosten - Innere Verrechnung von UA 70000</b>								
0,00	0,00	0,00	0,00	0,00	900,00	900,00	0,00	900,00	0,00
0,00			0,00	0,00	0,00	900,00		0,00	0,00
									<b>Verf.-Ber.: 65</b>
<b>Zwischensumme</b>	<b>Einnahme:</b>								
142,80	25,60	0,00	0,00	0,00	8.272,77	8.821,13	-431,16	10.000,00	-1.727,23
0,00			0,00	0,00	0,00	8.247,17		0,00	0,00
<b>60000.41400</b>	<b>Dienstbezüge für Angestellte</b>								
0,00	0,00	0,00	0,00	0,00	88.333,86	88.333,86	0,00	303.200,00	-214.866,14
0,00			0,00	0,00	0,00	88.333,86		0,00	0,00
									<b>Haushaltsvermerk: SN 1</b>
									<b>Verf.-Ber.: 10</b>
<b>60000.43400</b>	<b>Beiträge zu Versorgungskassen für Angestellte</b>								
0,00	0,00	0,00	0,00	0,00	2.856,29	2.856,29	0,00	15.500,00	-12.643,71
0,00			0,00	0,00	0,00	2.856,29		0,00	0,00
									<b>Haushaltsvermerk: SN 1</b>
									<b>Verf.-Ber.: 10</b>
<b>60000.44400</b>	<b>Beiträge zur gesetzlichen Sozialversicherung für Angestellte</b>								
0,00	0,00	0,00	0,00	0,00	16.824,42	16.824,42	0,00	61.000,00	-44.175,58
0,00			0,00	0,00	0,00	16.824,42		0,00	0,00
									<b>Haushaltsvermerk: SN 1</b>
									<b>Verf.-Ber.: 10</b>
<b>60000.52003</b>	<b>Geräte, Ausstattungen und Ausrüstungsgegenstände bis 150,00 €Netto</b>								
0,00	0,00	0,00	0,00	0,00	1.666,95	1.666,95	0,00	1.100,00	566,95
0,00			0,00	0,00	0,00	1.666,95		0,00	0,00
									<b>Haushaltsvermerk: 1</b>
									<b>Verf.-Ber.: 10</b>
<b>60000.52006</b>	<b>Geräte, Ausstattungen und Ausrüstungsgegenstände ab 150,01 €bis 410,00 € Netto</b>								
0,00	0,00	0,00	0,00	0,00	0,00	0,00	0,00	200,00	-200,00
0,00			0,00	0,00	0,00	0,00		0,00	0,00

# Jahresrechnung Verwaltungshaushalt 2010 (in EUR)

Kassenreste	Abgänge auf Kassenreste	HH-Reste	Abgänge auf HH-Reste	HH-Reste Übernahme	Anordnungs-soll	Ist	Neue Kassenreste	HH-Ansatz +Nachträge	mehr+ weniger-
Globalber. Vorjahr			Anordnungen auf HH-Reste	Neue HH-Reste	Globalber. lfd. Jahr	Rech.-Erg.		Soll-übertrag	üpl./apl.
<b>60000</b>	<b>Bauverwaltung</b>								
<b>60000.52011</b>	<b>Unterhaltung der Geräte, Ausstattungen und Ausrüstungsgegenstände</b>						<b>Haushaltsvermerk: 1</b>	<b>Verf.-Ber.: 10</b>	
0,00	0,00	0,00	0,00	0,00	0,00	0,00	0,00	100,00	-100,00
0,00			0,00	0,00	0,00	0,00	0,00	0,00	0,00
<b>60000.53100</b>	<b>Mieten und Pachten</b>						<b>Haushaltsvermerk: 1</b>	<b>Verf.-Ber.: 10</b>	
0,00	0,00	0,00	0,00	0,00	711,25	711,25	0,00	1.200,00	-488,75
0,00			0,00	0,00	0,00	711,25		0,00	0,00
<b>60000.55001</b>	<b>Unterhaltung der städtischen Fahrzeuge und Arbeitsmaschinen</b>						<b>Haushaltsvermerk: 1</b>	<b>Verf.-Ber.: 10</b>	
0,00	0,00	0,00	0,00	0,00	1.122,97	1.122,97	0,00	1.400,00	-277,03
0,00			0,00	0,00	0,00	1.122,97		0,00	0,00
<b>60000.55201</b>	<b>Kraftfahrzeugsteuer</b>						<b>Haushaltsvermerk: 1</b>	<b>Verf.-Ber.: 10</b>	
0,00	0,00	0,00	0,00	0,00	0,00	0,00	0,00	200,00	-200,00
0,00			0,00	0,00	0,00	0,00		0,00	0,00
<b>60000.63020</b>	<b>Sonstige Sachkosten</b>						<b>Haushaltsvermerk: 1</b>	<b>Verf.-Ber.: 10</b>	
0,00	0,00	0,00	0,00	0,00	1.723,38	1.579,25	144,13	1.400,00	323,38
0,00			0,00	11,36	0,00	1.734,74		0,00	26,46
<b>60000.63410</b>	<b>Fachbedarf</b>						<b>Haushaltsvermerk: 1</b>	<b>Verf.-Ber.: 65</b>	
0,00	0,00	745,24	0,00	0,00	176,23	921,47	0,00	1.400,00	-1.223,77
0,00			745,24	0,00	0,00	176,23		0,00	0,00
<b>60000.65111</b>	<b>Büromaterial</b>						<b>Haushaltsvermerk: 1</b>	<b>Verf.-Ber.: 65</b>	
0,00	0,00	0,00	0,00	0,00	702,81	702,81	0,00	1.000,00	-297,19
0,00			0,00	0,00	0,00	702,81		0,00	0,00
<b>60000.65112</b>	<b>Geschäftsvordrucke</b>						<b>Haushaltsvermerk: 1</b>	<b>Verf.-Ber.: 10</b>	
0,00	0,00	361,53	0,00	0,00	400,32	761,85	0,00	1.000,00	-599,68
0,00			361,53	0,00	0,00	400,32		0,00	0,00
<b>60000.65113</b>	<b>Literatur/Zeitschriften</b>						<b>Haushaltsvermerk: 1</b>	<b>Verf.-Ber.: 65</b>	
0,00	0,00	0,00	0,00	0,00	2.642,62	2.555,95	86,67	4.000,00	-1.357,38
0,00			0,00	0,00	0,00	2.642,62		0,00	0,00
<b>60000.65201</b>	<b>Post- und Fernmeldegebühren</b>						<b>Haushaltsvermerk: 1</b>	<b>Verf.-Ber.: 10</b>	
0,00	0,00	0,00	0,00	0,00	3.545,12	3.382,92	162,20	3.200,00	345,12
0,00			0,00	0,00	0,00	3.545,12		0,00	0,00
<b>Zwischensumme</b>	<b>Ausgabe:</b>								
<b>0,00</b>	<b>0,00</b>	<b>1.106,77</b>	<b>0,00</b>	<b>0,00</b>	<b>120.706,22</b>	<b>121.419,99</b>	<b>393,00</b>	<b>395.900,00</b>	<b>-275.193,78</b>
<b>0,00</b>			<b>1.106,77</b>	<b>11,36</b>	<b>0,00</b>	<b>120.717,58</b>		<b>0,00</b>	<b>26,46</b>

# Jahresrechnung Verwaltungshaushalt 2010 (in EUR)

Kassenreste	Abgänge auf Kassenreste	HH-Reste	Abgänge auf HH-Reste	HH-Reste Übernahme	Anordnungs-soll	Ist	Neue Kassenreste	HH-Ansatz +Nachträge	mehr+ weniger-	
Globalber. Vorjahr			Anordnungen auf HH-Reste	Neue HH-Reste	Globalber. lfd. Jahr	Rech.-Erg.		Soll-übertrag	üpl.-/apl.	
60000	Bauverwaltung									
Summe UA	Einnahme:									
	142,80	25,60	0,00	0,00	0,00	8.272,77	8.821,13	-431,16	10.000,00	-1.727,23
	0,00			0,00	0,00	0,00	8.247,17		0,00	0,00
Summe UA	Ausgabe:									
	0,00	0,00	1.106,77	0,00	0,00	120.706,22	121.419,99	393,00	395.900,00	-275.193,78
	0,00			1.106,77	11,36	0,00	120.717,58		0,00	26,46
Summe UA	Differenz:									
	142,80	25,60	-1.106,77	0,00	0,00	-112.433,45	-112.598,86	-824,16	-385.900,00	273.466,55
	0,00			-1.106,77	-11,36	0,00	-112.470,41		0,00	-26,46

# Jahresrechnung Verwaltungshaushalt 2010 (in EUR)

Kassenreste	Abgänge auf Kassenreste	HH-Reste	Abgänge auf HH-Reste	HH-Reste Übernahme	Anordnungs-soll	Ist	Neue Kassenreste	HH-Ansatz +Nachträge	mehr+ weniger-
Globalber. Vorjahr			Anordnungen auf HH-Reste	Neue HH-Reste	Globalber. lfd. Jahr	Rech.-Erg.		Soll-übertrag	üpl./apl.
<b>60100</b>	<b>Hochbau</b>								
<b>60100.41400</b>	<b>Dienstbezüge für Angestellte</b>						<b>Haushaltsvermerk: SN 1</b>	<b>Verf.-Ber.: 10</b>	
0,00	0,00	0,00	0,00	0,00	64.707,43	64.707,43	0,00	172.900,00	-108.192,57
0,00			0,00	0,00	0,00	64.707,43		0,00	0,00
<b>60100.43400</b>	<b>Beiträge zu Versorgungskassen für Angestellte</b>						<b>Haushaltsvermerk: SN 1</b>	<b>Verf.-Ber.: 10</b>	
0,00	0,00	0,00	0,00	0,00	2.222,27	2.222,27	0,00	8.900,00	-6.677,73
0,00			0,00	0,00	0,00	2.222,27		0,00	0,00
<b>60100.44400</b>	<b>Beiträge zur gesetzlichen Sozialversicherung für Angestellte</b>						<b>Haushaltsvermerk: SN 1</b>	<b>Verf.-Ber.: 10</b>	
0,00	0,00	0,00	0,00	0,00	13.556,36	13.556,36	0,00	34.800,00	-21.243,64
0,00			0,00	0,00	0,00	13.556,36		0,00	0,00
<b>Zwischensumme</b>	<b>Ausgabe:</b>								
<b>0,00</b>	<b>0,00</b>	<b>0,00</b>	<b>0,00</b>	<b>0,00</b>	<b>80.486,06</b>	<b>80.486,06</b>	<b>0,00</b>	<b>216.600,00</b>	<b>-136.113,94</b>
<b>0,00</b>			<b>0,00</b>	<b>0,00</b>	<b>0,00</b>	<b>80.486,06</b>		<b>0,00</b>	<b>0,00</b>
<b>Summe UA</b>	<b>Einnahme:</b>								
<b>0,00</b>	<b>0,00</b>	<b>0,00</b>	<b>0,00</b>	<b>0,00</b>	<b>0,00</b>	<b>0,00</b>	<b>0,00</b>	<b>0,00</b>	<b>0,00</b>
<b>0,00</b>			<b>0,00</b>	<b>0,00</b>	<b>0,00</b>	<b>0,00</b>		<b>0,00</b>	<b>0,00</b>
<b>Summe UA</b>	<b>Ausgabe:</b>								
<b>0,00</b>	<b>0,00</b>	<b>0,00</b>	<b>0,00</b>	<b>0,00</b>	<b>80.486,06</b>	<b>80.486,06</b>	<b>0,00</b>	<b>216.600,00</b>	<b>-136.113,94</b>
<b>0,00</b>			<b>0,00</b>	<b>0,00</b>	<b>0,00</b>	<b>80.486,06</b>		<b>0,00</b>	<b>0,00</b>
<b>Summe UA</b>	<b>Differenz:</b>								
<b>0,00</b>	<b>0,00</b>	<b>0,00</b>	<b>0,00</b>	<b>0,00</b>	<b>-80.486,06</b>	<b>-80.486,06</b>	<b>0,00</b>	<b>-216.600,00</b>	<b>136.113,94</b>
<b>0,00</b>			<b>0,00</b>	<b>0,00</b>	<b>0,00</b>	<b>-80.486,06</b>		<b>0,00</b>	<b>0,00</b>

# Jahresrechnung Verwaltungshaushalt 2010 (in EUR)

Kassenreste	Abgänge auf Kassenreste	HH-Reste	Abgänge auf HH-Reste	HH-Reste Übernahme	Anordnungs-soll	Ist	Neue Kassenreste	HH-Ansatz +Nachträge	mehr+ weniger-
Globalber. Vorjahr			Anordnungen auf HH-Reste	Neue HH-Reste	Globalber. lfd. Jahr	Rech.-Erg.		Soll-übertrag	üpl./apl.
<b>60200</b>	<b>Tiefbau</b>								
<b>60200.16910</b>	<b>Erstattungen Verwaltungsgemeinkosten - Innere Verrechnung von UA 70000</b>								<b>Verf.-Ber.: 65</b>
0,00	0,00	0,00	0,00	0,00	6.800,00	6.800,00	0,00	6.800,00	0,00
0,00			0,00	0,00	0,00	6.800,00		0,00	0,00
<b>Zwischensumme</b>	<b>Einnahme:</b>								
<b>0,00</b>	<b>0,00</b>	<b>0,00</b>	<b>0,00</b>	<b>0,00</b>	<b>6.800,00</b>	<b>6.800,00</b>	<b>0,00</b>	<b>6.800,00</b>	<b>0,00</b>
<b>0,00</b>			<b>0,00</b>	<b>0,00</b>	<b>0,00</b>	<b>6.800,00</b>		<b>0,00</b>	<b>0,00</b>
<b>60200.41000</b>	<b>Dienstbezüge für Beamte</b>								<b>Haushaltsvermerk: SN 1 Verf.-Ber.: 10</b>
0,00	0,00	0,00	0,00	0,00	37.377,32	37.377,32	0,00	0,00	37.377,32
0,00			0,00	0,00	0,00	37.377,32		0,00	0,00
<b>60200.41400</b>	<b>Dienstbezüge für Angestellte</b>								<b>Haushaltsvermerk: SN 1 Verf.-Ber.: 10</b>
0,00	0,00	0,00	0,00	0,00	437.551,80	437.551,80	0,00	225.000,00	212.551,80
0,00			0,00	0,00	0,00	437.551,80		0,00	0,00
<b>60200.43400</b>	<b>Beiträge zu Versorgungskassen für Angestellte</b>								<b>Haushaltsvermerk: SN 1 Verf.-Ber.: 10</b>
0,00	0,00	0,00	0,00	0,00	14.816,64	14.816,64	0,00	11.600,00	3.216,64
0,00			0,00	0,00	0,00	14.816,64		0,00	0,00
<b>60200.44400</b>	<b>Beiträge zur gesetzlichen Sozialversicherung für Angestellte</b>								<b>Haushaltsvermerk: SN 1 Verf.-Ber.: 10</b>
0,00	0,00	0,00	0,00	0,00	87.917,91	87.917,91	0,00	45.300,00	42.617,91
0,00			0,00	0,00	0,00	87.917,91		0,00	0,00
<b>60200.65201</b>	<b>Post- und Fernmeldegebühren</b>								<b>Haushaltsvermerk: 1 Verf.-Ber.: 10</b>
0,00	0,00	0,00	0,00	0,00	372,67	281,85	90,82	500,00	-127,33
0,00			0,00	0,00	0,00	372,67		0,00	0,00
<b>Zwischensumme</b>	<b>Ausgabe:</b>								
<b>0,00</b>	<b>0,00</b>	<b>0,00</b>	<b>0,00</b>	<b>0,00</b>	<b>578.036,34</b>	<b>577.945,52</b>	<b>90,82</b>	<b>282.400,00</b>	<b>295.636,34</b>
<b>0,00</b>			<b>0,00</b>	<b>0,00</b>	<b>0,00</b>	<b>578.036,34</b>		<b>0,00</b>	<b>0,00</b>
<b>Summe UA</b>	<b>Einnahme:</b>								
<b>0,00</b>	<b>0,00</b>	<b>0,00</b>	<b>0,00</b>	<b>0,00</b>	<b>6.800,00</b>	<b>6.800,00</b>	<b>0,00</b>	<b>6.800,00</b>	<b>0,00</b>
<b>0,00</b>			<b>0,00</b>	<b>0,00</b>	<b>0,00</b>	<b>6.800,00</b>		<b>0,00</b>	<b>0,00</b>
<b>Summe UA</b>	<b>Ausgabe:</b>								
<b>0,00</b>	<b>0,00</b>	<b>0,00</b>	<b>0,00</b>	<b>0,00</b>	<b>578.036,34</b>	<b>577.945,52</b>	<b>90,82</b>	<b>282.400,00</b>	<b>295.636,34</b>
<b>0,00</b>			<b>0,00</b>	<b>0,00</b>	<b>0,00</b>	<b>578.036,34</b>		<b>0,00</b>	<b>0,00</b>
<b>Summe UA</b>	<b>Differenz:</b>								
<b>0,00</b>	<b>0,00</b>	<b>0,00</b>	<b>0,00</b>	<b>0,00</b>	<b>-571.236,34</b>	<b>-571.145,52</b>	<b>-90,82</b>	<b>-275.600,00</b>	<b>-295.636,34</b>
<b>0,00</b>			<b>0,00</b>	<b>0,00</b>	<b>0,00</b>	<b>-571.236,34</b>		<b>0,00</b>	<b>0,00</b>

# Jahresrechnung Verwaltungshaushalt 2010 (in EUR)

Kassenreste	Abgänge auf Kassenreste	HH-Reste	Abgänge auf HH-Reste	HH-Reste Übernahme	Anordnungs-soll	Ist	Neue Kassenreste	HH-Ansatz +Nachträge	mehr+weniger-	
Globalber. Vorjahr			Anordnungen auf HH-Reste	Neue HH-Reste	Globalber. lfd. Jahr	Rech.-Erg.		Soll-übertrag	üpl./apl.	
<b>61000</b>	<b>Stadtplanung (freiwillig)</b>									
<b>61000.10000</b>	<b>Verwaltungsgebühren Bauleitplanung</b>									
	0,00	0,00	0,00	0,00	0,00	1.852,38	1.852,38	0,00	600,00	1.252,38
	0,00		0,00	0,00	0,00	0,00	1.852,38		0,00	0,00
	<b>Verf.-Ber.: 61</b>									
<b>61000.10001</b>	<b>Verwaltungsgebühren Vorkaufsrechte</b>									
	51,20	0,00	0,00	0,00	0,00	4.224,00	4.172,80	102,40	3.500,00	724,00
	0,00		0,00	0,00	0,00	0,00	4.224,00		0,00	0,00
	<b>Haushaltsvermerk: 3</b>									
	<b>Verf.-Ber.: 61</b>									
<b>61000.16800</b>	<b>Erstattung von übrigen Bereichen</b>									
	0,00	0,00	0,00	0,00	0,00	200,05	200,05	0,00	200,00	0,05
	0,00		0,00	0,00	0,00	0,00	200,05		0,00	0,00
	<b>Haushaltsvermerk: 3</b>									
	<b>Verf.-Ber.: 61</b>									
<b>61000.16801</b>	<b>Erstattungen sächlicher Ausgaben (übr. Bereiche)</b>									
	0,00	0,00	0,00	0,00	0,00	0,00	0,00	0,00	100,00	-100,00
	0,00		0,00	0,00	0,00	0,00	0,00		0,00	0,00
	<b>Haushaltsvermerk: 3</b>									
	<b>Verf.-Ber.: 10</b>									
<b>61000.16819</b>	<b>Ausgleichsbetrag Umlegung BPL Nr. 708 - Clara-Zetkin-Siedlung</b>									
	0,00	0,00	0,00	0,00	0,00	3.998,40	3.998,40	0,00	0,00	3.998,40
	0,00		0,00	0,00	0,00	0,00	3.998,40		0,00	0,00
	<b>Verf.-Ber.: 61</b>									
<b>61000.17103</b>	<b>Zuwendung vom Land für Digitalisierung B-Pläne</b>									
	0,00	0,00	0,00	0,00	0,00	15.234,97	15.234,97	0,00	12.000,00	3.234,97
	0,00		0,00	0,00	0,00	0,00	15.234,97		0,00	0,00
	<b>Haushaltsvermerk: 3</b>									
	<b>Verf.-Ber.: 61</b>									
<b>61000.17120</b>	<b>EFRE Förderung</b>									
	0,00	0,00	0,00	0,00	0,00	85.899,93	85.899,93	0,00	72.000,00	13.899,93
	0,00		0,00	0,00	0,00	0,00	85.899,93		0,00	0,00
	<b>Haushaltsvermerk: 3</b>									
	<b>Verf.-Ber.: 61</b>									
<b>61000.17201</b>	<b>Zuweisung vom Kreis Machbarkeitsstudie Badeanstalt</b>									
	0,00	0,00	0,00	0,00	0,00	4.800,00	4.800,00	0,00	0,00	4.800,00
	0,00		0,00	0,00	0,00	0,00	4.800,00		0,00	0,00
	<b>Haushaltsvermerk: 3</b>									
	<b>Verf.-Ber.: 61</b>									
<b>Zwischensumme</b>	<b>Einnahme:</b>									
	51,20	0,00	0,00	0,00	0,00	116.209,73	116.158,53	102,40	88.400,00	27.809,73
	0,00		0,00	0,00	0,00	0,00	116.209,73		0,00	0,00
<b>61000.41400</b>	<b>Dienstbezüge für Angestellte</b>									
	0,00	0,00	0,00	0,00	0,00	185.567,34	185.567,34	0,00	470.900,00	-285.332,66
	0,00		0,00	0,00	0,00	0,00	185.567,34		0,00	0,00
	<b>Haushaltsvermerk: SN 1</b>									
	<b>Verf.-Ber.: 10</b>									
<b>61000.43400</b>	<b>Beiträge zu Versorgungskassen für Angestellte</b>									
	0,00	0,00	0,00	0,00	0,00	6.108,16	6.108,16	0,00	24.100,00	-17.991,84
	0,00		0,00	0,00	0,00	0,00	6.108,16		0,00	0,00
	<b>Haushaltsvermerk: SN 1</b>									
	<b>Verf.-Ber.: 10</b>									

# Jahresrechnung Verwaltungshaushalt 2010 (in EUR)

Kassenreste	Abgänge auf Kassenreste	HH-Reste	Abgänge auf HH-Reste	HH-Reste Übernahme	Anordnungssoll	Ist	Neue Kassenreste	HH-Ansatz + Nachträge	mehr + weniger
Globalber. Vorjahr			Anordnungen auf HH-Reste	Neue HH-Reste	Globalber. lfd. Jahr	Rech.-Erg.		Soll-übertrag	üpl./apl.
<b>61000</b>	<b>Stadtplanung (freiwillig)</b>								
<b>61000.44400</b>	<b>Beiträge zur gesetzlichen Sozialversicherung für Angestellte</b>								
							<b>Haushaltsvermerk: SN 1</b>	<b>Verf.-Ber.: 10</b>	
0,00	0,00	0,00	0,00	0,00	35.888,15	35.888,15	0,00	94.700,00	-58.811,85
0,00			0,00	0,00	0,00	35.888,15		0,00	0,00
<b>61000.52003</b>	<b>Geräte, Ausstattungen und Ausrüstungsgegenstände bis 150,00 € Netto</b>								
							<b>Haushaltsvermerk: 1</b>	<b>Verf.-Ber.: 10</b>	
0,00	0,00	0,00	0,00	0,00	1.766,23	1.766,23	0,00	1.300,00	466,23
0,00			0,00	0,00	0,00	1.766,23		0,00	0,00
<b>61000.52006</b>	<b>Geräte, Ausstattungen und Ausrüstungsgegenstände ab 150,01 € bis 410,00 € Netto</b>								
							<b>Haushaltsvermerk: 1</b>	<b>Verf.-Ber.: 10</b>	
0,00	0,00	0,00	0,00	0,00	0,00	0,00	0,00	200,00	-200,00
0,00			0,00	0,00	0,00	0,00		0,00	0,00
<b>61000.52011</b>	<b>Unterhaltung der Geräte, Ausstattungen und Ausrüstungsgegenstände</b>								
							<b>Haushaltsvermerk: 1</b>	<b>Verf.-Ber.: 10</b>	
0,00	0,00	0,00	0,00	0,00	0,00	0,00	0,00	100,00	-100,00
0,00			0,00	0,00	0,00	0,00		0,00	0,00
<b>61000.53100</b>	<b>Mieten und Pachten für sonstige interne Serviceleistungen</b>								
							<b>Haushaltsvermerk: 1</b>	<b>Verf.-Ber.: 10</b>	
0,00	0,00	0,00	0,00	0,00	2.404,01	2.404,01	0,00	2.500,00	-95,99
0,00			0,00	0,00	0,00	2.404,01		0,00	0,00
<b>61000.55001</b>	<b>Unterhaltung der städtischen Fahrzeuge und Arbeitsmaschinen</b>								
							<b>Haushaltsvermerk: 1</b>	<b>Verf.-Ber.: 10</b>	
0,00	0,00	0,00	0,00	0,00	127,85	127,85	0,00	100,00	27,85
0,00			0,00	0,00	0,00	127,85		0,00	0,00
<b>61000.56200</b>	<b>Aus- und Fortbildung für Bauleitplanung</b>								
							<b>Haushaltsvermerk: 1</b>	<b>Verf.-Ber.: 61</b>	
0,00	0,00	0,00	0,00	0,00	6.246,37	6.246,37	0,00	6.300,00	-53,63
0,00			0,00	0,00	0,00	6.246,37		0,00	0,00
<b>61000.63000</b>	<b>Aufwendungen für allgemeine Verwaltungsaufgaben/Gebührenbescheide</b>								
							<b>Haushaltsvermerk: 1</b>	<b>Verf.-Ber.: 61</b>	
0,00	0,00	300,00	300,00	0,00	0,00	0,00	0,00	300,00	300,00
0,00			0,00	0,00	0,00	-300,00		-600,00	0,05
<b>61000.63020</b>	<b>Sonstige Sachkosten</b>								
							<b>Haushaltsvermerk: 1</b>	<b>Verf.-Ber.: 10</b>	
0,00	0,00	0,00	0,00	0,00	777,10	774,17	2,93	800,00	-22,90
0,00			0,00	97,78	0,00	874,88		0,00	0,00
<b>61000.63410</b>	<b>Fachbedarf</b>								
							<b>Haushaltsvermerk: 1</b>	<b>Verf.-Ber.: 61</b>	
0,00	0,00	643,86	0,00	0,00	1.158,47	1.802,33	0,00	2.800,00	-855,96
0,00			643,86	0,00	0,00	1.158,47		-785,57	0,00
<b>61000.65111</b>	<b>Büromaterial für zentrale Beschaffung und Lagerhaltung</b>								
							<b>Haushaltsvermerk: 1</b>	<b>Verf.-Ber.: 61</b>	
0,00	0,00	0,00	0,00	0,00	803,52	803,52	0,00	700,00	103,52
0,00			0,00	0,00	0,00	803,52		0,00	0,00

# Jahresrechnung Verwaltungshaushalt 2010 (in EUR)

Kassenreste	Abgänge auf Kassenreste	HH-Reste	Abgänge auf HH-Reste	HH-Reste Übernahme	Anordnungs-soll	Ist	Neue Kassenreste	HH-Ansatz +Nachträge	mehr+ weniger-
Globalber. Vorjahr			Anordnungen auf HH-Reste	Neue HH-Reste	Globalber. lfd. Jahr	Rech.-Erg.		Soll-übertrag	üpl./apl.
<b>61000</b>	<b>Stadtplanung (freiwillig)</b>								
<b>61000.65112</b>	<b>Geschäftsvordrucke</b>								
							<b>Haushaltsvermerk: 1</b>	<b>Verf.-Ber.: 10</b>	
0,00	0,00	0,00	0,00	0,00	133,24	133,24	0,00	100,00	33,24
0,00			0,00	0,00	0,00	133,24		0,00	0,00
<b>61000.65113</b>	<b>Literatur/Zeitschriften bis 60,00 €Netto</b>								
							<b>Haushaltsvermerk: 1</b>	<b>Verf.-Ber.: 61</b>	
0,00	0,00	0,00	0,00	0,00	5.837,51	5.837,51	0,00	5.500,00	337,51
0,00			0,00	0,00	0,00	5.837,51		0,00	0,00
<b>61000.65201</b>	<b>Post- und Fernmeldegebühren</b>								
							<b>Haushaltsvermerk: 1</b>	<b>Verf.-Ber.: 10</b>	
0,00	0,00	0,00	0,00	0,00	2.155,66	2.130,30	25,36	1.600,00	555,66
0,00			0,00	0,00	0,00	2.155,66		0,00	0,00
<b>61000.65400</b>	<b>Dienstreisen für Bauleitplanung</b>								
							<b>Haushaltsvermerk: 1</b>	<b>Verf.-Ber.: 61</b>	
0,00	0,00	0,00	0,00	0,00	823,60	823,60	0,00	1.100,00	-276,40
0,00			0,00	0,00	0,00	823,60		0,00	0,00
<b>61000.65500</b>	<b>Fach- und Sondergutachten für unverbindliche Bauleitplanung</b>								
							<b>Haushaltsvermerk: 1</b>	<b>Verf.-Ber.: 61</b>	
0,00	0,00	7.903,07	0,00	0,00	26.243,59	34.146,66	0,00	36.000,00	-15.697,51
0,00			7.903,07	0,00	0,00	26.243,59		5.941,10	0,00
<b>61000.65501</b>	<b>Fach- und Sondergutachten für unverbindliche städtebauliche Ordnung</b>								
							<b>Haushaltsvermerk: 1</b>	<b>Verf.-Ber.: 61</b>	
0,00	0,00	2.067,93	0,00	0,00	4.012,07	6.080,00	0,00	100,00	5.980,00
0,00			2.067,93	0,00	0,00	4.012,07		-2.067,93	5.980,00
<b>61000.65502</b>	<b>Nicht förderfähige Kosten Städtebauförderung</b>								
							<b>Haushaltsvermerk: 1</b>	<b>Verf.-Ber.: 61</b>	
0,00	0,00	0,00	0,00	0,00	0,00	0,00	0,00	1.000,00	-1.000,00
0,00			0,00	0,00	0,00	0,00		0,00	0,00
<b>61000.65503</b>	<b>Digitalisierung B-Pläne</b>								
							<b>Haushaltsvermerk: 1</b>	<b>Verf.-Ber.: 61</b>	
0,00	0,00	1.250,00	0,00	0,00	19.063,30	20.313,30	0,00	16.000,00	3.063,30
0,00			1.250,00	0,00	0,00	19.063,30		0,00	3.063,30
<b>61000.65510</b>	<b>Aufwendungen für allgemeine, nicht geförderte, Bauleitplanung und Stadtentwicklungspläne</b>								
							<b>Haushaltsvermerk: 1</b>	<b>Verf.-Ber.: 61</b>	
0,00	0,00	26.800,00	992,08	0,00	0,00	25.807,92	0,00	8.000,00	-513,10
0,00			25.807,92	0,00	0,00	-992,08		-7.486,90	0,00
<b>61000.65519</b>	<b>BPL 708 "Cl.-Zetkin-Siedlung- Hinter d.Fliederallee"</b>								
							<b>Verf.-Ber.: 61</b>		
0,00	0,00	17.300,00	17.300,00	0,00	0,00	0,00	0,00	0,00	17.300,00
0,00			0,00	0,00	0,00	-17.300,00		-17.300,00	0,00
<b>61000.65520</b>	<b>FNP/LP-Fortschreibung</b>								
							<b>Haushaltsvermerk: 1</b>	<b>Verf.-Ber.: 61</b>	
0,00	0,00	14.932,45	0,00	0,00	67,55	15.000,00	0,00	53.000,00	-52.932,45
0,00			14.932,45	0,00	0,00	67,55		0,00	0,00



# Jahresrechnung Verwaltungshaushalt 2010 (in EUR)

Kassenreste	Abgänge auf Kassenreste	HH-Reste	Abgänge auf HH-Reste	HH-Reste Übernahme	Anordnungs-soll	Ist	Neue Kassenreste	HH-Ansatz +Nachträge	mehr+weniger-
Globalber. Vorjahr			Anordnungen auf HH-Reste	Neue HH-Reste	Globalber. lfd. Jahr	Rech.-Erg.		Soll-übertrag	üpl./apl.
<b>61000</b>	<b>Stadtplanung (freiwillig)</b>								
<b>61000.65523</b>	<b>BPL 130 - Eichwerderring</b>								
							<b>Haushaltsvermerk: 1</b>	<b>Verf.-Ber.: 61</b>	
0,00	0,00	16.799,51	0,00	0,00	2.700,44	19.499,95	0,00	0,00	-2.848,86
0,00			16.799,51	0,00	0,00	2.700,44		5.549,30	0,00
<b>61000.65525</b>	<b>Stadtmonitoring</b>								
							<b>Haushaltsvermerk: 1</b>	<b>Verf.-Ber.: 61</b>	
0,00	0,00	5.343,10	535,50	0,00	0,00	4.807,60	0,00	0,00	529,70
0,00			4.807,60	0,00	0,00	-535,50		-529,70	0,00
<b>61000.65527</b>	<b>Bebauungsplan Nr. 415 - Heegermühler Str. 75</b>								
							<b>Haushaltsvermerk: 1</b>	<b>Verf.-Ber.: 61</b>	
0,00	0,00	3.217,37	0,03	0,00	0,00	3.217,34	0,00	0,00	0,00
0,00			3.217,34	0,00	0,00	-0,03		0,00	0,00
<b>61000.65528</b>	<b>Spielleitplanung</b>								
							<b>Haushaltsvermerk: 1</b>	<b>Verf.-Ber.: 61</b>	
0,00	0,00	30.000,00	0,00	0,00	18.396,83	48.396,83	0,00	0,00	-5.603,17
0,00			30.000,00	0,00	0,00	18.396,83		24.000,00	0,00
<b>61000.65529</b>	<b>Planung Infrastrukturmaßnahmen</b>								
							<b>Haushaltsvermerk: 1</b>	<b>Verf.-Ber.: 61</b>	
0,00	0,00	0,00	0,00	0,00	0,00	0,00	0,00	100,00	-28,50
0,00			0,00	0,00	0,00	0,00		-71,50	0,00
<b>61000.65530</b>	<b>Planung am Finowkanal</b>								
							<b>Haushaltsvermerk: 1</b>	<b>Verf.-Ber.: 61</b>	
0,00	0,00	0,00	0,00	0,00	70,06	70,06	0,00	100,00	-29,94
0,00			0,00	0,00	0,00	70,06		0,00	0,00
<b>61000.65540</b>	<b>EFRE / INSEK Programmmanagement</b>								
							<b>Haushaltsvermerk: 1</b>	<b>Verf.-Ber.: 61</b>	
0,00	0,00	92.410,47	50.886,94	0,00	0,00	41.523,53	0,00	96.000,00	-96.000,00
0,00			41.523,53	0,00	0,00	-50.886,94		0,00	0,00
<b>61000.65542</b>	<b>Bebauungsplan Nr. I Strategische Steuerung des Einzelhandels</b>								
							<b>Haushaltsvermerk: 1</b>	<b>Verf.-Ber.: 61</b>	
0,00	0,00	0,00	0,00	0,00	24.501,20	24.501,20	0,00	18.900,00	0,00
0,00			0,00	0,00	0,00	24.501,20		5.601,20	0,00
<b>61000.84100</b>	<b>Strafzinsen</b>								
							<b>Haushaltsvermerk: 1</b>	<b>Verf.-Ber.: 61</b>	
0,00	0,00	0,00	0,00	0,00	20.202,81	20.202,81	0,00	20.000,00	202,81
0,00			0,00	0,00	0,00	20.202,81		0,00	202,81
<b>Zwischensumme</b>	<b>Ausgabe:</b>								
<b>0,00</b>	<b>0,00</b>	<b>218.967,76</b>	<b>70.014,55</b>	<b>0,00</b>	<b>365.055,06</b>	<b>513.979,98</b>	<b>28,29</b>	<b>862.300,00</b>	<b>-509.494,94</b>
<b>0,00</b>			<b>148.953,21</b>	<b>97,78</b>	<b>0,00</b>	<b>295.138,29</b>		<b>12.250,00</b>	<b>9.246,16</b>

# Jahresrechnung Verwaltungshaushalt 2010 (in EUR)

Kassenreste	Abgänge auf Kassenreste	HH-Reste	Abgänge auf HH-Reste	HH-Reste Übernahme	Anordnungs-soll	Ist	Neue Kassenreste	HH-Ansatz +Nachträge	mehr+ weniger-	
Globalber. Vorjahr			Anordnungen auf HH-Reste	Neue HH-Reste	Globalber. lfd. Jahr	Rech.-Erg.		Soll-übertrag	üpl.-/apl.	
61000	Stadtplanung (freiwillig)									
Summe UA	Einnahme:									
	51,20	0,00	0,00	0,00	0,00	116.209,73	116.158,53	102,40	88.400,00	27.809,73
	0,00			0,00	0,00	0,00	116.209,73		0,00	0,00
Summe UA	Ausgabe:									
	0,00	0,00	218.967,76	70.014,55	0,00	365.055,06	513.979,98	28,29	862.300,00	-509.494,94
	0,00			148.953,21	97,78	0,00	295.138,29		12.250,00	9.246,16
Summe UA	Differenz:									
	51,20	0,00	-218.967,76	-70.014,55	0,00	-248.845,33	-397.821,45	74,11	-773.900,00	537.304,67
	0,00			-148.953,21	-97,78	0,00	-178.928,56		-12.250,00	-9.246,16

# Jahresrechnung Verwaltungshaushalt 2010 (in EUR)

Kassenreste	Abgänge auf Kassenreste	HH-Reste	Abgänge auf HH-Reste	HH-Reste Übernahme	Anordnungs-soll	Ist	Neue Kassenreste	HH-Ansatz +Nachträge	mehr+ weniger-
Globalber. Vorjahr			Anordnungen auf HH-Reste	Neue HH-Reste	Globalber. lfd. Jahr	Rech.-Erg.		Soll-übertrag	üpl.-/apl.
<b>61200</b>	<b>Umlegungsausschuss (freiwillig)</b>								
<b>61200.16802</b>	<b>Umlegung Bebauungsplan Nr. 708 - Clara-Zetkin-Siedlung</b>								
	0,00	0,00	0,00	0,00	0,00	0,00	0,00	43.400,00	-43.400,00
	0,00		0,00	0,00	0,00	0,00		0,00	0,00
<b>Zwischensumme</b>	<b>Einnahme:</b>								
	<b>0,00</b>	<b>0,00</b>	<b>0,00</b>	<b>0,00</b>	<b>0,00</b>	<b>0,00</b>	<b>0,00</b>	<b>43.400,00</b>	<b>-43.400,00</b>
	<b>0,00</b>		<b>0,00</b>	<b>0,00</b>	<b>0,00</b>	<b>0,00</b>		<b>0,00</b>	<b>0,00</b>
<b>61200.40010</b>	<b>Sitzungsgelder</b>								
	0,00	0,00	368,00	149,00	0,00	0,00	219,00	1.800,00	-1.800,00
	0,00			219,00	0,00	0,00	-149,00	0,00	0,00
								<b>Haushaltsvermerk: 1</b>	<b>Verf.-Ber.: 61</b>
<b>61200.65500</b>	<b>Sachkosten für Umlegungsausschuss gemäß "Umlegungs-VO"</b>								
	0,00	0,00	200,00	52,10	0,00	0,00	117,90	200,00	-200,00
	0,00			147,90	0,00	0,00	-52,10	0,00	0,00
								<b>Haushaltsvermerk: 1</b>	<b>Verf.-Ber.: 61</b>
<b>61200.65502</b>	<b>Umlegung Bebauungsplan Nr. 708 - Clara-Zetkin-Siedlung</b>								
	0,00	0,00	0,00	0,00	0,00	12.105,49	12.105,49	0,00	-194,51
	0,00			0,00	0,00	0,00	12.105,49	12.300,00	0,00
<b>Zwischensumme</b>	<b>Ausgabe:</b>								
	<b>0,00</b>	<b>0,00</b>	<b>568,00</b>	<b>201,10</b>	<b>0,00</b>	<b>12.105,49</b>	<b>12.442,39</b>	<b>30,00</b>	<b>2.000,00</b>
	<b>0,00</b>		<b>366,90</b>	<b>0,00</b>	<b>0,00</b>	<b>0,00</b>	<b>11.904,39</b>	<b>12.300,00</b>	<b>-2.194,51</b>
<b>Summe UA</b>	<b>Einnahme:</b>								
	<b>0,00</b>	<b>0,00</b>	<b>0,00</b>	<b>0,00</b>	<b>0,00</b>	<b>0,00</b>	<b>0,00</b>	<b>43.400,00</b>	<b>-43.400,00</b>
	<b>0,00</b>		<b>0,00</b>	<b>0,00</b>	<b>0,00</b>	<b>0,00</b>		<b>0,00</b>	<b>0,00</b>
<b>Summe UA</b>	<b>Ausgabe:</b>								
	<b>0,00</b>	<b>0,00</b>	<b>568,00</b>	<b>201,10</b>	<b>0,00</b>	<b>12.105,49</b>	<b>12.442,39</b>	<b>30,00</b>	<b>2.000,00</b>
	<b>0,00</b>		<b>366,90</b>	<b>0,00</b>	<b>0,00</b>	<b>0,00</b>	<b>11.904,39</b>	<b>12.300,00</b>	<b>-2.194,51</b>
<b>Summe UA</b>	<b>Differenz:</b>								
	<b>0,00</b>	<b>0,00</b>	<b>-568,00</b>	<b>-201,10</b>	<b>0,00</b>	<b>-12.105,49</b>	<b>-12.442,39</b>	<b>-30,00</b>	<b>41.400,00</b>
	<b>0,00</b>		<b>-366,90</b>	<b>0,00</b>	<b>0,00</b>	<b>-11.904,39</b>		<b>-12.300,00</b>	<b>-41.205,49</b>

# Jahresrechnung Verwaltungshaushalt 2010 (in EUR)

Kassenreste	Abgänge auf Kassenreste	HH-Reste	Abgänge auf HH-Reste	HH-Reste Übernahme	Anordnungssoll	Ist	Neue Kassenreste	HH-Ansatz + Nachträge	mehr+ weniger-
Globalber. Vorjahr			Anordnungen auf HH-Reste	Neue HH-Reste	Globalber. lfd. Jahr	Rech.-Erg.		Soll-übertrag	üpl./apl.
<b>61300</b>	<b>Bauordnung (pflicht)</b>								
<b>61300.10001</b>	<b>Bauprüfgebühren (Kassenzeichen) für technische Bauaufsicht</b>								
									<b>Verf.-Ber.: 63</b>
1.080,00	0,00	0,00	0,00	0,00	257.231,00	243.452,00	14.859,00	150.000,00	107.231,00
0,00			0,00	0,00	0,00	257.231,00		0,00	0,00
<b>61300.10002</b>	<b>Verwaltungsgebühren für UWB (Kassenzeichen)</b>								
							<b>Haushaltsvermerk: 3</b>	<b>Verf.-Ber.: 63</b>	
0,00	0,00	0,00	0,00	0,00	135,00	135,00	0,00	700,00	-565,00
0,00			0,00	0,00	0,00	135,00		0,00	0,00
<b>61300.10003</b>	<b>Verwaltungsgebühren für UNB (Kassenzeichen)</b>								
							<b>Haushaltsvermerk: 3</b>	<b>Verf.-Ber.: 63</b>	
0,00	0,00	0,00	0,00	0,00	618,00	528,00	90,00	1.000,00	-382,00
0,00			0,00	0,00	0,00	618,00		0,00	0,00
<b>61300.10004</b>	<b>Verwaltungsgebühren für Forst (Kassenzeichen)</b>								
							<b>Haushaltsvermerk: 3</b>	<b>Verf.-Ber.: 63</b>	
0,00	0,00	0,00	0,00	0,00	365,00	365,00	0,00	200,00	165,00
0,00			0,00	0,00	0,00	365,00		0,00	0,00
<b>61300.10005</b>	<b>Verwaltungsgebühren für WSA (Kassenzeichen)</b>								
							<b>Haushaltsvermerk: 3</b>	<b>Verf.-Ber.: 63</b>	
0,00	0,00	0,00	0,00	0,00	0,00	0,00	0,00	100,00	-100,00
0,00			0,00	0,00	0,00	0,00		0,00	0,00
<b>61300.10006</b>	<b>Verwaltungsgebühren für BSBA (Kassenzeichen)</b>								
							<b>Haushaltsvermerk: 3</b>	<b>Verf.-Ber.: 63</b>	
0,00	0,00	0,00	0,00	0,00	0,00	0,00	0,00	100,00	-100,00
0,00			0,00	0,00	0,00	0,00		0,00	0,00
<b>61300.10007</b>	<b>Verwaltungsgebühren für DB (Kassenzeichen)</b>								
							<b>Haushaltsvermerk: 3</b>	<b>Verf.-Ber.: 63</b>	
0,00	0,00	0,00	0,00	0,00	0,00	0,00	0,00	100,00	-100,00
0,00			0,00	0,00	0,00	0,00		0,00	0,00
<b>61300.10008</b>	<b>Bauprüfgebühren (Kassenzeichen) für rechtliche Bauaufsicht</b>								
									<b>Verf.-Ber.: 63</b>
0,00	0,00	0,00	0,00	0,00	0,00	0,00	0,00	60.000,00	-60.000,00
0,00			0,00	0,00	0,00	0,00		0,00	0,00
<b>61300.16720</b>	<b>Erstattungen Ersatzvornahmen (Unternehmen in privater Rechtsform)</b>								
									<b>Verf.-Ber.: 63</b>
0,00	0,00	0,00	0,00	0,00	0,00	0,00	0,00	5.000,00	-5.000,00
0,00			0,00	0,00	0,00	0,00		0,00	0,00
<b>61300.16800</b>	<b>Erstattungen sächlicher Ausgaben (übr. Bereiche)</b>								
							<b>Haushaltsvermerk: 3</b>	<b>Verf.-Ber.: 10</b>	
0,00	0,00	0,00	0,00	0,00	0,00	0,00	0,00	100,00	-100,00
0,00			0,00	0,00	0,00	0,00		0,00	0,00
<b>61300.16801</b>	<b>Erstattungen sächlicher Ausgaben (übr. Bereiche)</b>								
							<b>Haushaltsvermerk: 3</b>	<b>Verf.-Ber.: 63</b>	
0,00	0,00	0,00	0,00	0,00	0,00	0,00	0,00	100,00	-100,00
0,00			0,00	0,00	0,00	0,00		0,00	0,00

# Jahresrechnung Verwaltungshaushalt 2010 (in EUR)

Kassenreste	Abgänge auf Kassenreste	HH-Reste	Abgänge auf HH-Reste	HH-Reste Übernahme	Anordnungs-soll	Ist	Neue Kassenreste	HH-Ansatz +Nachträge	mehr+weniger-	
Globalber. Vorjahr			Anordnungen auf HH-Reste	Neue HH-Reste	Globalber. lfd. Jahr	Rech.-Erg.		Soll-übertrag	üpl.-/apl.	
<b>61300</b>	<b>Bauordnung (pflicht)</b>									
<b>61300.16820</b>	<b>Erstattungen Ersatzvornahmen (Personen)</b>									
	0,00	0,00	0,00	0,00	0,00	3.812,20	800,00	3.012,20	5.000,00	-1.187,80
	0,00		0,00	0,00	0,00	0,00	3.812,20		0,00	0,00
<b>61300.26000</b>	<b>Ordnungsstrafen</b>									
	15.000,00	0,00	0,00	0,00	0,00	0,00	0,00	15.000,00	20.000,00	-20.000,00
	0,00		0,00	0,00	0,00	0,00	0,00		0,00	0,00
<b>61300.26010</b>	<b>Geldbußen nach dem OWIG</b>									
	231,90	0,00	0,00	0,00	0,00	1.056,90	528,45	760,35	15.000,00	-13.943,10
	0,00		0,00	0,00	0,00	0,00	1.056,90		0,00	0,00
<b>61300.26100</b>	<b>Stundungszinsen</b>									
	0,00	0,00	0,00	0,00	0,00	190,76	0,00	190,76	0,00	190,76
	0,00		0,00	0,00	0,00	0,00	190,76		0,00	0,00
<b>Zwischensumme</b>	<b>Einnahme:</b>									
	<b>16.311,90</b>	<b>0,00</b>	<b>0,00</b>	<b>0,00</b>	<b>0,00</b>	<b>263.408,86</b>	<b>245.808,45</b>	<b>33.912,31</b>	<b>257.400,00</b>	<b>6.008,86</b>
	<b>0,00</b>		<b>0,00</b>	<b>0,00</b>	<b>0,00</b>	<b>0,00</b>	<b>263.408,86</b>		<b>0,00</b>	<b>0,00</b>
<b>61300.41000</b>	<b>Dienstbezüge für Beamte</b>									
	0,00	0,00	0,00	0,00	0,00	126.918,77	126.918,77	0,00	128.600,00	-1.681,23
	0,00		0,00	0,00	0,00	0,00	126.918,77		0,00	0,00
<b>61300.41400</b>	<b>Dienstbezüge für Angestellte</b>									
	0,00	0,00	0,00	0,00	0,00	257.753,21	257.753,21	0,00	255.100,00	2.653,21
	0,00		0,00	0,00	0,00	0,00	257.753,21		0,00	0,00
<b>61300.43400</b>	<b>Beiträge zu Versorgungskassen für Angestellte</b>									
	0,00	0,00	0,00	0,00	0,00	8.693,27	8.693,27	0,00	13.100,00	-4.406,73
	0,00		0,00	0,00	0,00	0,00	8.693,27		0,00	0,00
<b>61300.44400</b>	<b>Beiträge zur gesetzlichen Sozialversicherung für Angestellte</b>									
	0,00	0,00	0,00	0,00	0,00	49.071,35	49.071,35	0,00	51.300,00	-2.228,65
	0,00		0,00	0,00	0,00	0,00	49.071,35		0,00	0,00
<b>61300.52003</b>	<b>Geräte, Ausstattungen und Ausrüstungsgegenstände bis 150,00 €Netto</b>									
	0,00	0,00	0,00	0,00	0,00	416,35	416,35	0,00	300,00	116,35
	0,00		0,00	0,00	0,00	0,00	416,35		0,00	0,00
<b>61300.52006</b>	<b>Geräte, Ausstattungen und Ausrüstungsgegenstände ab 150,01 €bis 410,00 € Netto</b>									
	0,00	0,00	0,00	0,00	0,00	0,00	0,00	0,00	200,00	-200,00
	0,00		0,00	0,00	0,00	0,00	0,00		0,00	0,00

# Jahresrechnung Verwaltungshaushalt 2010 (in EUR)

Kassenreste	Abgänge auf Kassenreste	HH-Reste	Abgänge auf HH-Reste	HH-Reste Übernahme	Anordnungs-soll	Ist	Neue Kassenreste	HH-Ansatz +Nachträge	mehr+ weniger-
Globalber. Vorjahr			Anordnungen auf HH-Reste	Neue HH-Reste	Globalber. lfd. Jahr	Rech.-Erg.		Soll-übertrag	üpl./apl.
<b>61300</b>	<b>Bauordnung (pflicht)</b>								
<b>61300.52011</b>	<b>Unterhaltung der Geräte, Ausstattungen und Ausrüstungsgegenstände</b>								
	0,00	0,00	0,00	0,00	0,00	0,00	0,00	100,00	-100,00
	0,00		0,00	0,00	0,00	0,00		0,00	0,00
<b>61300.53100</b>	<b>Mieten und Pachten</b>								
	0,00	0,00	0,00	0,00	0,00	26,98	26,98	1.400,00	-1.373,02
	0,00		0,00	0,00	0,00	0,00	26,98	0,00	0,00
<b>61300.55001</b>	<b>Unterhaltung der städtischen Fahrzeuge und Arbeitsmaschinen</b>								
	0,00	0,00	0,00	0,00	0,00	678,48	678,48	1.500,00	-821,52
	0,00		0,00	0,00	0,00	0,00	678,48	0,00	0,00
<b>61300.55201</b>	<b>Kraftfahrzeugsteuer</b>								
	0,00	0,00	0,00	0,00	0,00	81,00	81,00	100,00	-19,00
	0,00		0,00	0,00	0,00	0,00	81,00	0,00	0,00
<b>61300.56200</b>	<b>Aus- und Fortbildung für rechtliche Bauaufsicht</b>								
	0,00	0,00	0,00	0,00	0,00	1.502,41	1.502,41	2.000,00	-497,59
	0,00		0,00	0,00	0,00	0,00	1.502,41	0,00	0,00
<b>61300.56201</b>	<b>Aus- und Fortbildung für Verwaltungsaufgaben</b>								
	0,00	0,00	0,00	0,00	0,00	887,60	887,60	1.000,00	-112,40
	0,00		0,00	0,00	0,00	0,00	887,60	0,00	0,00
<b>61300.56202</b>	<b>Aus- und Fortbildung für technische Bauaufsicht</b>								
	0,00	0,00	0,00	0,00	0,00	1.286,42	1.286,42	1.500,00	-213,58
	0,00		0,00	0,00	0,00	0,00	1.286,42	0,00	0,00
<b>61300.63000</b>	<b>Sonstige Sachausgaben / Ersatzvornahmen</b>								
	0,00	0,00	0,00	0,00	0,00	3.798,40	3.798,40	10.000,00	-6.201,60
	0,00		0,00	0,00	0,00	0,00	3.798,40	0,00	0,00
<b>61300.63020</b>	<b>Sonstige Sachkosten für interne Serviceleistungen</b>								
	0,00	0,00	0,00	0,00	0,00	208,66	195,91	300,00	-91,34
	0,00		0,00	0,00	15,10	0,00	223,76	0,00	0,00
<b>61300.63410</b>	<b>Fachbedarf für technische Bauaufsicht</b>								
	0,00	0,00	0,00	0,00	0,00	602,51	602,51	600,00	2,51
	0,00		0,00	0,00	0,00	0,00	602,51	0,00	0,00
<b>61300.63411</b>	<b>Fachbedarf für rechtliche Bauaufsicht</b>								
	0,00	0,00	0,00	0,00	0,00	276,82	276,82	200,00	76,82
	0,00		0,00	0,00	0,00	0,00	276,82	0,00	0,00

# Jahresrechnung Verwaltungshaushalt 2010 (in EUR)

Kassenreste	Abgänge auf Kassenreste	HH-Reste	Abgänge auf HH-Reste	HH-Reste Übernahme	Anordnungs-soll	Ist	Neue Kassenreste	HH-Ansatz +Nachträge	mehr+ weniger-
Globalber. Vorjahr			Anordnungen auf HH-Reste	Neue HH-Reste	Globalber. lfd. Jahr	Rech.-Erg.		Soll-übertrag	üpl./apl.
<b>61300</b>	<b>Bauordnung (pflicht)</b>								
<b>61300.63412</b>	<b>Fachbedarf für Verwaltungsaufgaben</b>								
								<b>Haushaltsvermerk: 1</b>	<b>Verf.-Ber.: 63</b>
0,00	0,00	0,00	0,00	0,00	257,15	257,15	0,00	300,00	-42,85
0,00			0,00	0,00	0,00	257,15		0,00	0,00
<b>61300.65111</b>	<b>Büromaterial</b>								
								<b>Haushaltsvermerk: 1</b>	<b>Verf.-Ber.: 63</b>
0,00	0,00	0,00	0,00	0,00	716,51	716,51	0,00	600,00	116,51
0,00			0,00	0,00	0,00	716,51		0,00	0,00
<b>61300.65113</b>	<b>Literatur/Zeitschriften bis 60,00 €Netto</b>								
								<b>Haushaltsvermerk: 1</b>	<b>Verf.-Ber.: 63</b>
0,00	0,00	0,00	0,00	0,00	1.364,65	1.288,65	76,00	2.000,00	-635,35
0,00			0,00	0,00	0,00	1.364,65		0,00	0,00
<b>61300.65201</b>	<b>Post- und Fernmeldegebühren</b>								
								<b>Haushaltsvermerk: 1</b>	<b>Verf.-Ber.: 10</b>
0,00	0,00	0,00	0,00	0,00	2.723,25	2.560,95	162,30	2.800,00	-76,75
0,00			0,00	0,00	0,00	2.723,25		0,00	0,00
<b>61300.65400</b>	<b>Dienstreisen für rechtliche Bauaufsicht</b>								
								<b>Haushaltsvermerk: 1</b>	<b>Verf.-Ber.: 63</b>
0,00	0,00	0,00	0,00	0,00	32,40	32,40	0,00	800,00	-767,60
0,00			0,00	0,00	0,00	32,40		0,00	0,00
<b>61300.65401</b>	<b>Dienstreisen für Verwaltungsaufgaben</b>								
								<b>Haushaltsvermerk: 1</b>	<b>Verf.-Ber.: 63</b>
0,00	0,00	0,00	0,00	0,00	17,10	17,10	0,00	400,00	-382,90
0,00			0,00	0,00	0,00	17,10		0,00	0,00
<b>61300.65402</b>	<b>Dienstreisen für technische Bauaufsicht</b>								
								<b>Haushaltsvermerk: 1</b>	<b>Verf.-Ber.: 63</b>
0,00	0,00	0,00	0,00	0,00	23,60	23,60	0,00	900,00	-876,40
0,00			0,00	0,00	0,00	23,60		0,00	0,00
<b>61300.67104</b>	<b>Erstattung von Verwaltungsgebühren an Forst</b>								
								<b>Haushaltsvermerk: 1</b>	<b>Verf.-Ber.: 63</b>
0,00	0,00	0,00	0,00	0,00	365,00	365,00	0,00	200,00	165,00
0,00			0,00	0,00	0,00	365,00		0,00	165,00
<b>61300.67105</b>	<b>Erstattung von Verwaltungsgebühren an WSA</b>								
								<b>Haushaltsvermerk: 1</b>	<b>Verf.-Ber.: 63</b>
0,00	0,00	0,00	0,00	0,00	0,00	0,00	0,00	100,00	-100,00
0,00			0,00	0,00	0,00	0,00		0,00	0,00
<b>61300.67106</b>	<b>Erstattung von Verwaltungsgebühren an BSBA</b>								
								<b>Haushaltsvermerk: 1</b>	<b>Verf.-Ber.: 63</b>
0,00	0,00	0,00	0,00	0,00	0,00	0,00	0,00	100,00	-100,00
0,00			0,00	0,00	0,00	0,00		0,00	0,00
<b>61300.67202</b>	<b>Erstattungen von Verwaltungsgebühren an UWB</b>								
								<b>Haushaltsvermerk: 1</b>	<b>Verf.-Ber.: 63</b>
0,00	0,00	0,00	0,00	0,00	135,00	135,00	0,00	700,00	-565,00
0,00			0,00	0,00	0,00	135,00		0,00	0,00

# Jahresrechnung Verwaltungshaushalt 2010 (in EUR)

Kassenreste	Abgänge auf Kassenreste	HH-Reste	Abgänge auf HH-Reste	HH-Reste Übernahme	Anordnungs-soll	Ist	Neue Kassenreste	HH-Ansatz +Nachträge	mehr+ weniger-
Globalber. Vorjahr			Anordnungen auf HH-Reste	Neue HH-Reste	Globalber. lfd. Jahr	Rech.-Erg.		Soll-übertrag	üpl./apl.
<b>61300</b>	<b>Bauordnung (pflicht)</b>								
<b>61300.67203</b>	<b>Erstattungen Verwaltungsgebühren an UNB</b>								
							Haushaltsvermerk: 1	Verf.-Ber.: 63	
0,00	0,00	0,00	0,00	0,00	618,00	528,00	90,00	1.000,00	-382,00
0,00			0,00	0,00	0,00	618,00		0,00	0,00
<b>61300.67607</b>	<b>Erstattung von Verwaltungsgebühren an DB</b>								
							Haushaltsvermerk: 1	Verf.-Ber.: 63	
0,00	0,00	0,00	0,00	0,00	0,00	0,00	0,00	100,00	-100,00
0,00			0,00	0,00	0,00	0,00		0,00	0,00
<b>Zwischensumme</b>	<b>Ausgabe:</b>								
0,00	0,00	0,00	0,00	0,00	458.454,89	458.113,84	341,05	477.300,00	-18.845,11
0,00			0,00	15,10	0,00	458.469,99		0,00	165,00
<b>Summe UA</b>	<b>Einnahme:</b>								
16.311,90	0,00	0,00	0,00	0,00	263.408,86	245.808,45	33.912,31	257.400,00	6.008,86
0,00			0,00	0,00	0,00	263.408,86		0,00	0,00
<b>Summe UA</b>	<b>Ausgabe:</b>								
0,00	0,00	0,00	0,00	0,00	458.454,89	458.113,84	341,05	477.300,00	-18.845,11
0,00			0,00	15,10	0,00	458.469,99		0,00	165,00
<b>Summe UA</b>	<b>Differenz:</b>								
16.311,90	0,00	0,00	0,00	0,00	-195.046,03	-212.305,39	33.571,26	-219.900,00	24.853,97
0,00			0,00	-15,10	0,00	-195.061,13		0,00	-165,00



# Jahresrechnung Verwaltungshaushalt 2010 (in EUR)

Kassenreste	Abgänge auf Kassenreste	HH-Reste	Abgänge auf HH-Reste	HH-Reste Übernahme	Anordnungs-soll	Ist	Neue Kassenreste	HH-Ansatz +Nachträge	mehr+weniger-
Globalber. Vorjahr			Anordnungen auf HH-Reste	Neue HH-Reste	Globalber. lfd. Jahr	Rech.-Erg.		Soll-übertrag	üpl./apl.
<b>61500</b>	<b>Stadtentwicklung (freiwillig)</b>								
<b>61500.26100</b>	<b>Verzugszinsen</b>								
									<b>Verf.-Ber.: 61</b>
0,00	0,00	0,00	0,00	0,00	3.165,56	3.165,56	0,00	0,00	3.165,56
0,00			0,00	0,00	0,00	3.165,56		0,00	0,00
<b>Zwischensumme</b>	<b>Einnahme:</b>								
<b>0,00</b>	<b>0,00</b>	<b>0,00</b>	<b>0,00</b>	<b>0,00</b>	<b>3.165,56</b>	<b>3.165,56</b>	<b>0,00</b>	<b>0,00</b>	<b>3.165,56</b>
<b>0,00</b>			<b>0,00</b>	<b>0,00</b>	<b>0,00</b>	<b>3.165,56</b>		<b>0,00</b>	<b>0,00</b>
<b>61500.41400</b>	<b>Dienstbezüge für Angestellte</b>								
									<b>Haushaltsvermerk: SN 1</b>
0,00	0,00	0,00	0,00	0,00	371.369,15	371.369,15	0,00	70.000,00	301.369,15
0,00			0,00	0,00	0,00	371.369,15		0,00	0,00
<b>61500.43400</b>	<b>Beiträge zu Versorgungskassen für Angestellte</b>								
									<b>Haushaltsvermerk: SN 1</b>
0,00	0,00	0,00	0,00	0,00	12.672,50	12.672,50	0,00	3.600,00	9.072,50
0,00			0,00	0,00	0,00	12.672,50		0,00	0,00
<b>61500.44400</b>	<b>Beiträge zur gesetzlichen Sozialversicherung für Angestellte</b>								
									<b>Haushaltsvermerk: SN 1</b>
0,00	0,00	0,00	0,00	0,00	72.809,28	72.809,28	0,00	14.100,00	58.709,28
0,00			0,00	0,00	0,00	72.809,28		0,00	0,00
<b>61500.52003</b>	<b>Geräte, Ausstattungen und Ausrüstungsgegenstände bis 150,00 € Netto</b>								
									<b>Haushaltsvermerk: 1</b>
0,00	0,00	100,00	100,00	0,00	0,00	0,00	0,00	100,00	-100,00
0,00			0,00	0,00	0,00	-100,00		0,00	0,00
<b>61500.52011</b>	<b>Unterhaltung der Geräte, Ausstattungen und Ausrüstungsgegenstände</b>								
									<b>Haushaltsvermerk: 1</b>
0,00	0,00	100,00	100,00	0,00	0,00	0,00	0,00	100,00	-100,00
0,00			0,00	0,00	0,00	-100,00		0,00	0,00
<b>61500.53100</b>	<b>Mieten und Pachten</b>								
									<b>Haushaltsvermerk: 1</b>
0,00	0,00	100,00	100,00	0,00	0,00	0,00	0,00	100,00	-100,00
0,00			0,00	0,00	0,00	-100,00		0,00	0,00
<b>61500.55001</b>	<b>Unterhaltung der städtischen Fahrzeuge und Arbeitsmaschinen</b>								
									<b>Haushaltsvermerk: 1</b>
0,00	0,00	100,00	99,50	0,00	0,00	0,50	0,00	100,00	-100,00
0,00			0,50	0,00	0,00	-99,50		0,00	0,00
<b>61500.63020</b>	<b>Sonstige Sachkosten</b>								
									<b>Haushaltsvermerk: 1</b>
0,00	0,00	100,00	26,27	0,00	0,00	0,00	73,73	100,00	-100,00
0,00			73,73	0,00	0,00	-26,27		0,00	0,00
<b>61500.65111</b>	<b>Büromaterial</b>								
									<b>Haushaltsvermerk: 1</b>
0,00	0,00	157,92	0,00	0,00	215,08	373,00	0,00	200,00	15,08
0,00			157,92	0,00	0,00	215,08		0,00	0,00

# Jahresrechnung Verwaltungshaushalt 2010 (in EUR)

Kassenreste	Abgänge auf Kassenreste	HH-Reste	Abgänge auf HH-Reste	HH-Reste Übernahme	Anordnungs-soll	Ist	Neue Kassenreste	HH-Ansatz +Nachträge	mehr+weniger-
Globalber. Vorjahr			Anordnungen auf HH-Reste	Neue HH-Reste	Globalber. lfd. Jahr	Rech.-Erg.		Soll-übertrag	üpl./apl.
<b>61500</b>	<b>Stadtentwicklung (freiwillig)</b>								
<b>61500.65113</b>	<b>Literatur/Zeitschriften</b>								
							<b>Haushaltsvermerk: 1</b>	<b>Verf.-Ber.: 61</b>	
0,00	0,00	542,00	0,00	0,00	1.091,01	1.313,61	319,40	900,00	191,01
0,00			542,00	0,00	0,00	1.091,01		0,00	0,00
<b>61500.65201</b>	<b>Post- und Fernmeldegebühren</b>								
							<b>Haushaltsvermerk: 1</b>	<b>Verf.-Ber.: 10</b>	
0,00	0,00	87,87	0,00	0,00	80,25	2,76	165,36	700,00	-619,75
0,00			87,87	0,00	0,00	80,25		0,00	0,00
<b>61500.66151</b>	<b>Zweckgebundene Spendenverwendung</b>								
								<b>Verf.-Ber.: 20</b>	
0,00	0,00	227,16	0,00	0,00	0,00	227,16	0,00	0,00	0,00
0,00			227,16	0,00	0,00	0,00		0,00	0,00
<b>61500.84110</b>	<b>Zinsforderungen für das Bund-Land-Programm Stadterneuerung</b>								
								<b>Verf.-Ber.: 61</b>	
0,00	0,00	12.413,79	0,00	0,00	15.848,69	28.262,48	0,00	0,00	15.848,69
0,00			12.413,79	0,00	0,00	15.848,69		0,00	15.848,69
<b>Zwischensumme</b>	<b>Ausgabe:</b>								
<b>0,00</b>	<b>0,00</b>	<b>13.928,74</b>	<b>425,77</b>	<b>0,00</b>	<b>474.085,96</b>	<b>487.030,44</b>	<b>558,49</b>	<b>90.000,00</b>	<b>384.085,96</b>
<b>0,00</b>			<b>13.502,97</b>	<b>0,00</b>	<b>0,00</b>	<b>473.660,19</b>		<b>0,00</b>	<b>15.848,69</b>
<b>Summe UA</b>	<b>Einnahme:</b>								
<b>0,00</b>	<b>0,00</b>	<b>0,00</b>	<b>0,00</b>	<b>0,00</b>	<b>3.165,56</b>	<b>3.165,56</b>	<b>0,00</b>	<b>0,00</b>	<b>3.165,56</b>
<b>0,00</b>			<b>0,00</b>	<b>0,00</b>	<b>0,00</b>	<b>3.165,56</b>		<b>0,00</b>	<b>0,00</b>
<b>Summe UA</b>	<b>Ausgabe:</b>								
<b>0,00</b>	<b>0,00</b>	<b>13.928,74</b>	<b>425,77</b>	<b>0,00</b>	<b>474.085,96</b>	<b>487.030,44</b>	<b>558,49</b>	<b>90.000,00</b>	<b>384.085,96</b>
<b>0,00</b>			<b>13.502,97</b>	<b>0,00</b>	<b>0,00</b>	<b>473.660,19</b>		<b>0,00</b>	<b>15.848,69</b>
<b>Summe UA</b>	<b>Differenz:</b>								
<b>0,00</b>	<b>0,00</b>	<b>-13.928,74</b>	<b>-425,77</b>	<b>0,00</b>	<b>-470.920,40</b>	<b>-483.864,88</b>	<b>-558,49</b>	<b>-90.000,00</b>	<b>-380.920,40</b>
<b>0,00</b>			<b>-13.502,97</b>	<b>0,00</b>	<b>0,00</b>	<b>-470.494,63</b>		<b>0,00</b>	<b>-15.848,69</b>

# Jahresrechnung Verwaltungshaushalt 2010 (in EUR)

Kassenreste	Abgänge auf Kassenreste	HH-Reste	Abgänge auf HH-Reste	HH-Reste Übernahme	Anordnungs-soll	Ist	Neue Kassenreste	HH-Ansatz +Nachträge	mehr+ weniger-
Globalber. Vorjahr			Anordnungen auf HH-Reste	Neue HH-Reste	Globalber. lfd. Jahr	Rech.-Erg.		Soll-übertrag	üpl./-apl.
<b>61501</b>	<b>Sanierungsgebiet Zentrum Eberswalde</b>								
<b>61501.17100</b>	<b>Zuweisungen vom Land</b>								
							<b>Haushaltsvermerk: 3</b>	<b>Verf.-Ber.: 61</b>	
0,00	0,00	0,00	0,00	0,00	54.232,34	54.232,34	0,00	54.400,00	-167,66
0,00			0,00	0,00	0,00	54.232,34		0,00	0,00
<b>61501.20500</b>	<b>Zinsen von Sparkassen und Banken</b>								
								<b>Verf.-Ber.: 61</b>	
0,00	0,00	0,00	0,00	0,00	0,00	0,00	0,00	1.000,00	-1.000,00
0,00			0,00	0,00	0,00	0,00		0,00	0,00
<b>Zwischensumme</b>	<b>Einnahme:</b>								
<b>0,00</b>	<b>0,00</b>	<b>0,00</b>	<b>0,00</b>	<b>0,00</b>	<b>54.232,34</b>	<b>54.232,34</b>	<b>0,00</b>	<b>55.400,00</b>	<b>-1.167,66</b>
<b>0,00</b>			<b>0,00</b>	<b>0,00</b>	<b>0,00</b>	<b>54.232,34</b>		<b>0,00</b>	<b>0,00</b>
<b>61501.65300</b>	<b>B.2. Öffentliche Bekanntmachungen</b>								
							<b>Haushaltsvermerk: 1</b>	<b>Verf.-Ber.: 61</b>	
0,00	0,00	0,00	0,00	0,00	15.493,64	15.493,64	0,00	16.600,00	-1.106,36
0,00			0,00	0,00	0,00	15.493,64		0,00	0,00
<b>61501.65500</b>	<b>B.1. Sachverständigen- und Gerichtskosten</b>								
							<b>Haushaltsvermerk: 1</b>	<b>Verf.-Ber.: 61</b>	
0,00	0,00	0,00	0,00	0,00	23.099,53	11.449,98	11.649,55	26.000,00	0,53
0,00			0,00	0,00	0,00	23.099,53		-2.901,00	0,00
<b>61501.65501</b>	<b>B.8. Sanierungsbeauftragter</b>								
							<b>Haushaltsvermerk: 1</b>	<b>Verf.-Ber.: 61</b>	
0,00	0,00	9.876,50	0,00	0,00	42.751,28	39.777,58	12.850,20	40.000,00	-149,72
0,00			9.876,50	0,00	0,00	42.751,28		2.901,00	0,00
<b>Zwischensumme</b>	<b>Ausgabe:</b>								
<b>0,00</b>	<b>0,00</b>	<b>9.876,50</b>	<b>0,00</b>	<b>0,00</b>	<b>81.344,45</b>	<b>66.721,20</b>	<b>24.499,75</b>	<b>82.600,00</b>	<b>-1.255,55</b>
<b>0,00</b>			<b>9.876,50</b>	<b>0,00</b>	<b>0,00</b>	<b>81.344,45</b>		<b>0,00</b>	<b>0,00</b>
<b>Summe UA</b>	<b>Einnahme:</b>								
<b>0,00</b>	<b>0,00</b>	<b>0,00</b>	<b>0,00</b>	<b>0,00</b>	<b>54.232,34</b>	<b>54.232,34</b>	<b>0,00</b>	<b>55.400,00</b>	<b>-1.167,66</b>
<b>0,00</b>			<b>0,00</b>	<b>0,00</b>	<b>0,00</b>	<b>54.232,34</b>		<b>0,00</b>	<b>0,00</b>
<b>Summe UA</b>	<b>Ausgabe:</b>								
<b>0,00</b>	<b>0,00</b>	<b>9.876,50</b>	<b>0,00</b>	<b>0,00</b>	<b>81.344,45</b>	<b>66.721,20</b>	<b>24.499,75</b>	<b>82.600,00</b>	<b>-1.255,55</b>
<b>0,00</b>			<b>9.876,50</b>	<b>0,00</b>	<b>0,00</b>	<b>81.344,45</b>		<b>0,00</b>	<b>0,00</b>
<b>Summe UA</b>	<b>Differenz:</b>								
<b>0,00</b>	<b>0,00</b>	<b>-9.876,50</b>	<b>0,00</b>	<b>0,00</b>	<b>-27.112,11</b>	<b>-12.488,86</b>	<b>-24.499,75</b>	<b>-27.200,00</b>	<b>87,89</b>
<b>0,00</b>			<b>-9.876,50</b>	<b>0,00</b>	<b>0,00</b>	<b>-27.112,11</b>		<b>0,00</b>	<b>0,00</b>

# Jahresrechnung Verwaltungshaushalt 2010 (in EUR)

Kassenreste	Abgänge auf Kassenreste	HH-Reste	Abgänge auf HH-Reste	HH-Reste Übernahme	Anordnungs-soll	Ist	Neue Kassenreste	HH-Ansatz +Nachträge	mehr+weniger-
Globalber. Vorjahr			Anordnungen auf HH-Reste	Neue HH-Reste	Globalber. lfd. Jahr	Rech.-Erg.		Soll-übertrag	üpl./apl.
<b>61502</b>	<b>Stadtbau Eberswalde, Teilprogramm Aufwertung</b>								
<b>61502.17100</b>	<b>Zuweisungen vom Land - Stadtbau, Teilprogramm Aufwertung</b>								
							Haushaltsvermerk: 3	Verf.-Ber.: 61	
0,00	0,00	0,00	0,00	0,00	15.950,24	15.950,24	0,00	18.700,00	-2.749,76
0,00			0,00	0,00	0,00	15.950,24		0,00	0,00
<b>Zwischensumme</b>	<b>Einnahme:</b>								
<b>0,00</b>	<b>0,00</b>	<b>0,00</b>	<b>0,00</b>	<b>0,00</b>	<b>15.950,24</b>	<b>15.950,24</b>	<b>0,00</b>	<b>18.700,00</b>	<b>-2.749,76</b>
<b>0,00</b>			<b>0,00</b>	<b>0,00</b>	<b>0,00</b>	<b>15.950,24</b>		<b>0,00</b>	<b>0,00</b>
<b>61502.65300</b>	<b>B.2. Öffentlichkeitsarbeit</b>								
							Haushaltsvermerk: 1	Verf.-Ber.: 61	
0,00	0,00	6.000,00	6.000,00	0,00	0,00	0,00	0,00	3.000,00	-3.000,00
0,00			0,00	0,00	0,00	-6.000,00		0,00	0,00
<b>61502.65500</b>	<b>B.1. Sachverständigenkosten</b>								
							Haushaltsvermerk: 1	Verf.-Ber.: 61	
0,00	0,00	20.963,65	434,99	0,00	0,00	20.528,66	0,00	25.000,00	-25.000,00
0,00			20.528,66	0,00	0,00	-434,99		0,00	0,00
<b>61502.65501</b>	<b>B.1. Anpassungskonzept technische Infrastruktur</b>								
								Verf.-Ber.: 61	
0,00	0,00	15.000,00	15.000,00	0,00	0,00	0,00	0,00	0,00	0,00
0,00			0,00	0,00	0,00	-15.000,00		0,00	0,00
<b>Zwischensumme</b>	<b>Ausgabe:</b>								
<b>0,00</b>	<b>0,00</b>	<b>41.963,65</b>	<b>21.434,99</b>	<b>0,00</b>	<b>0,00</b>	<b>20.528,66</b>	<b>0,00</b>	<b>28.000,00</b>	<b>-28.000,00</b>
<b>0,00</b>			<b>20.528,66</b>	<b>0,00</b>	<b>0,00</b>	<b>-21.434,99</b>		<b>0,00</b>	<b>0,00</b>
<b>Summe UA</b>	<b>Einnahme:</b>								
<b>0,00</b>	<b>0,00</b>	<b>0,00</b>	<b>0,00</b>	<b>0,00</b>	<b>15.950,24</b>	<b>15.950,24</b>	<b>0,00</b>	<b>18.700,00</b>	<b>-2.749,76</b>
<b>0,00</b>			<b>0,00</b>	<b>0,00</b>	<b>0,00</b>	<b>15.950,24</b>		<b>0,00</b>	<b>0,00</b>
<b>Summe UA</b>	<b>Ausgabe:</b>								
<b>0,00</b>	<b>0,00</b>	<b>41.963,65</b>	<b>21.434,99</b>	<b>0,00</b>	<b>0,00</b>	<b>20.528,66</b>	<b>0,00</b>	<b>28.000,00</b>	<b>-28.000,00</b>
<b>0,00</b>			<b>20.528,66</b>	<b>0,00</b>	<b>0,00</b>	<b>-21.434,99</b>		<b>0,00</b>	<b>0,00</b>
<b>Summe UA</b>	<b>Differenz:</b>								
<b>0,00</b>	<b>0,00</b>	<b>-41.963,65</b>	<b>-21.434,99</b>	<b>0,00</b>	<b>15.950,24</b>	<b>-4.578,42</b>	<b>0,00</b>	<b>-9.300,00</b>	<b>25.250,24</b>
<b>0,00</b>			<b>-20.528,66</b>	<b>0,00</b>	<b>0,00</b>	<b>37.385,23</b>		<b>0,00</b>	<b>0,00</b>

# Jahresrechnung Verwaltungshaushalt 2010 (in EUR)

Kassenreste	Abgänge auf Kassenreste	HH-Reste	Abgänge auf HH-Reste	HH-Reste Übernahme	Anordnungs-soll	Ist	Neue Kassenreste	HH-Ansatz +Nachträge	mehr+weniger-
Globalber. Vorjahr			Anordnungen auf HH-Reste	Neue HH-Reste	Globalber. lfd. Jahr	Rech.-Erg.		Soll-übertrag	üpl./apl.
<b>61504</b>	<b>Soziale Stadt Brandenburgisches Viertel</b>								
<b>61504.17100</b>	<b>Zuweisungen vom Land - Soziale Stadt</b>								
							<b>Haushaltsvermerk: 3</b>	<b>Verf.-Ber.: 61</b>	
0,00	0,00	0,00	0,00	0,00	10.000,00	10.000,00	0,00	10.000,00	0,00
0,00			0,00	0,00	0,00	10.000,00		0,00	0,00
<b>Zwischensumme</b>	<b>Einnahme:</b>								
<b>0,00</b>	<b>0,00</b>	<b>0,00</b>	<b>0,00</b>	<b>0,00</b>	<b>10.000,00</b>	<b>10.000,00</b>	<b>0,00</b>	<b>10.000,00</b>	<b>0,00</b>
<b>0,00</b>			<b>0,00</b>	<b>0,00</b>	<b>0,00</b>	<b>10.000,00</b>		<b>0,00</b>	<b>0,00</b>
<b>61504.52000</b>	<b>Geräte, Ausstattungen und Ausrüstungsgegenstände bis 150,00 € Netto</b>								
								<b>Verf.-Ber.: 61</b>	
0,00	0,00	100,00	100,00	0,00	0,00	0,00	0,00	0,00	100,00
0,00			0,00	0,00	0,00	-100,00		-100,00	0,00
<b>61504.52005</b>	<b>Geräte, Ausstattungs- und Ausrüstungsgegenstände ab 150,01 € bis 410,00 € Netto</b>								
								<b>Verf.-Ber.: 61</b>	
0,00	0,00	50,00	50,00	0,00	0,00	0,00	0,00	0,00	50,00
0,00			0,00	0,00	0,00	-50,00		-50,00	0,00
<b>61504.65300</b>	<b>B.2. Öffentlichkeitsarbeit</b>								
							<b>Haushaltsvermerk: 1</b>	<b>Verf.-Ber.: 61</b>	
0,00	0,00	11.342,40	5.965,72	0,00	0,00	5.376,68	0,00	10.000,00	-10.150,00
0,00			5.376,68	0,00	0,00	-5.965,72		150,00	0,00
<b>61504.65500</b>	<b>B.1. städtebauliche Planungen und Konzepte</b>								
							<b>Haushaltsvermerk: 1</b>	<b>Verf.-Ber.: 61</b>	
0,00	0,00	20.317,35	16.337,69	0,00	0,00	3.979,66	0,00	5.000,00	-5.000,00
0,00			3.979,66	0,00	0,00	-16.337,69		0,00	0,00
<b>61504.71800</b>	<b>Zuschüsse an übrige Bereiche</b>								
								<b>Verf.-Ber.: 61</b>	
0,00	0,00	500,00	500,00	0,00	0,00	0,00	0,00	0,00	0,00
0,00			0,00	0,00	0,00	-500,00		0,00	0,00
<b>Zwischensumme</b>	<b>Ausgabe:</b>								
<b>0,00</b>	<b>0,00</b>	<b>32.309,75</b>	<b>22.953,41</b>	<b>0,00</b>	<b>0,00</b>	<b>9.356,34</b>	<b>0,00</b>	<b>15.000,00</b>	<b>-15.000,00</b>
<b>0,00</b>			<b>9.356,34</b>	<b>0,00</b>	<b>0,00</b>	<b>-22.953,41</b>		<b>0,00</b>	<b>0,00</b>
<b>Summe UA</b>	<b>Einnahme:</b>								
<b>0,00</b>	<b>0,00</b>	<b>0,00</b>	<b>0,00</b>	<b>0,00</b>	<b>10.000,00</b>	<b>10.000,00</b>	<b>0,00</b>	<b>10.000,00</b>	<b>0,00</b>
<b>0,00</b>			<b>0,00</b>	<b>0,00</b>	<b>0,00</b>	<b>10.000,00</b>		<b>0,00</b>	<b>0,00</b>
<b>Summe UA</b>	<b>Ausgabe:</b>								
<b>0,00</b>	<b>0,00</b>	<b>32.309,75</b>	<b>22.953,41</b>	<b>0,00</b>	<b>0,00</b>	<b>9.356,34</b>	<b>0,00</b>	<b>15.000,00</b>	<b>-15.000,00</b>
<b>0,00</b>			<b>9.356,34</b>	<b>0,00</b>	<b>0,00</b>	<b>-22.953,41</b>		<b>0,00</b>	<b>0,00</b>
<b>Summe UA</b>	<b>Differenz:</b>								
<b>0,00</b>	<b>0,00</b>	<b>-32.309,75</b>	<b>-22.953,41</b>	<b>0,00</b>	<b>10.000,00</b>	<b>643,66</b>	<b>0,00</b>	<b>-5.000,00</b>	<b>15.000,00</b>
<b>0,00</b>			<b>-9.356,34</b>	<b>0,00</b>	<b>0,00</b>	<b>32.953,41</b>		<b>0,00</b>	<b>0,00</b>

# Jahresrechnung Verwaltungshaushalt 2010 (in EUR)

Kassenreste	Abgänge auf Kassenreste	HH-Reste	Abgänge auf HH-Reste	HH-Reste Übernahme	Anordnungs-soll	Ist	Neue Kassenreste	HH-Ansatz +Nachträge	mehr+weniger-
Globalber. Vorjahr			Anordnungen auf HH-Reste	Neue HH-Reste	Globalber. lfd. Jahr	Rech.-Erg.		Soll-übertrag	üpl./-apl.
<b>62000</b>	<b>Wohnungswesen</b>								
<b>62000.10000</b>	<b>Bearbeitungsgebühren</b>								
									<b>Verf.-Ber.: 15</b>
0,00	0,00	0,00	0,00	0,00	951,00	951,00	0,00	1.000,00	-49,00
0,00			0,00	0,00	0,00	951,00		0,00	0,00
<b>62000.16700</b>	<b>Erstattungen von übrigen Bereichen - Ausgleichsabgabe -</b>								
									<b>Verf.-Ber.: 15</b>
0,00	0,00	0,00	0,00	0,00	4.185,91	0,00	4.185,91	0,00	4.185,91
0,00			0,00	0,00	0,00	4.185,91		0,00	0,00
<b>Zwischensumme</b>	<b>Einnahme:</b>								
<b>0,00</b>	<b>0,00</b>	<b>0,00</b>	<b>0,00</b>	<b>0,00</b>	<b>5.136,91</b>	<b>951,00</b>	<b>4.185,91</b>	<b>1.000,00</b>	<b>4.136,91</b>
<b>0,00</b>			<b>0,00</b>	<b>0,00</b>	<b>0,00</b>	<b>5.136,91</b>		<b>0,00</b>	<b>0,00</b>
<b>62000.41400</b>	<b>Dienstbezüge für Angestellte</b>								
									<b>Haushaltsvermerk: SN 1</b>
0,00	0,00	0,00	0,00	0,00	25.963,77	25.963,77	0,00	94.200,00	-68.236,23
0,00			0,00	0,00	0,00	25.963,77		0,00	0,00
<b>62000.43400</b>	<b>Beiträge zu Versorgungskassen für Angestellte</b>								
									<b>Haushaltsvermerk: SN 1</b>
0,00	0,00	0,00	0,00	0,00	946,90	946,90	0,00	4.900,00	-3.953,10
0,00			0,00	0,00	0,00	946,90		0,00	0,00
<b>62000.44400</b>	<b>Beiträge zur gesetzlichen Sozialversicherung für Angestellte</b>								
									<b>Haushaltsvermerk: SN 1</b>
0,00	0,00	0,00	0,00	0,00	5.994,72	5.994,72	0,00	19.000,00	-13.005,28
0,00			0,00	0,00	0,00	5.994,72		0,00	0,00
<b>62000.52003</b>	<b>Geräte, Ausstattungen und Ausrüstungsgegenstände bis 150,00 € Netto</b>								
									<b>Haushaltsvermerk: 1</b>
0,00	0,00	0,00	0,00	0,00	53,12	53,12	0,00	100,00	-46,88
0,00			0,00	0,00	0,00	53,12		0,00	0,00
<b>62000.53100</b>	<b>Mieten und Pachten</b>								
									<b>Haushaltsvermerk: 1</b>
0,00	0,00	0,00	0,00	0,00	376,68	376,68	0,00	300,00	76,68
0,00			0,00	0,00	0,00	376,68		0,00	0,00
<b>62000.55001</b>	<b>Unterhaltung der städtischen Fahrzeuge und Arbeitsmaschinen</b>								
									<b>Haushaltsvermerk: 1</b>
0,00	0,00	0,00	0,00	0,00	2,10	2,10	0,00	100,00	-97,90
0,00			0,00	0,00	0,00	2,10		0,00	0,00
<b>62000.56200</b>	<b>Aus- und Fortbildung</b>								
									<b>Verf.-Ber.: 15</b>
0,00	0,00	1.000,00	510,00	0,00	0,00	490,00	0,00	0,00	0,00
0,00			490,00	0,00	0,00	-510,00		0,00	0,00
<b>62000.56201</b>	<b>Aus- und Fortbildung geförderter Wohnraum</b>								
									<b>Haushaltsvermerk: 1</b>
0,00	0,00	0,00	0,00	0,00	0,00	0,00	0,00	400,00	-400,00
0,00			0,00	0,00	0,00	0,00		0,00	0,00

# Jahresrechnung Verwaltungshaushalt 2010 (in EUR)

Kassenreste	Abgänge auf Kassenreste	HH-Reste	Abgänge auf HH-Reste	HH-Reste Übernahme	Anordnungs-soll	Ist	Neue Kassenreste	HH-Ansatz +Nachträge	mehr+weniger-
Globalber. Vorjahr			Anordnungen auf HH-Reste	Neue HH-Reste	Globalber. lfd. Jahr	Rech.-Erg.		Soll-übertrag	üpl./apl.
<b>62000</b>	<b>Wohnungswesen</b>								
<b>62000.56202</b>	<b>Aus- und Fortbildung frei finanziert Wohnraum</b>								
							Haushaltsvermerk: 1	Verf.-Ber.: 15	
0,00	0,00	0,00	0,00	0,00	0,00	0,00	0,00	200,00	-200,00
0,00			0,00	0,00	0,00	0,00		0,00	0,00
<b>62000.63000</b>	<b>Wissenschaftliche Begleitung und statistische Auswertungen für Mietspiegel</b>								
							Haushaltsvermerk: 1	Verf.-Ber.: 15	
0,00	0,00	0,00	0,00	0,00	0,00	0,00	0,00	1.000,00	-1.000,00
0,00			0,00	0,00	0,00	0,00		0,00	0,00
<b>62000.63020</b>	<b>Sonstige Sachkosten</b>								
							Haushaltsvermerk: 1	Verf.-Ber.: 10	
0,00	0,00	0,00	0,00	0,00	0,00	0,00	0,00	100,00	-100,00
0,00			0,00	0,00	0,00	0,00		0,00	0,00
<b>62000.63410</b>	<b>Geräte und Ausstattungsgegenstände bis 150,00 €</b>								
							Haushaltsvermerk: 1	Verf.-Ber.: 15	
0,00	0,00	900,00	745,16	0,00	0,00	154,84	0,00	500,00	-500,00
0,00			154,84	0,00	0,00	-745,16		0,00	0,00
<b>62000.65111</b>	<b>Büromaterial</b>								
							Haushaltsvermerk: 1	Verf.-Ber.: 15	
0,00	0,00	0,00	0,00	0,00	187,11	187,11	0,00	200,00	-12,89
0,00			0,00	0,00	0,00	187,11		0,00	0,00
<b>62000.65112</b>	<b>Vordrucke/Drucksachen</b>								
							Haushaltsvermerk: 1	Verf.-Ber.: 10	
0,00	0,00	900,00	0,00	0,00	65,15	965,15	0,00	900,00	-834,85
0,00			900,00	0,00	0,00	65,15		0,00	0,00
<b>62000.65113</b>	<b>Literatur/Zeitschriften</b>								
							Haushaltsvermerk: 1	Verf.-Ber.: 15	
0,00	0,00	0,00	0,00	0,00	455,47	455,47	0,00	300,00	155,47
0,00			0,00	0,00	0,00	455,47		0,00	0,00
<b>62000.65201</b>	<b>Post- und Fernmeldegebühren</b>								
							Haushaltsvermerk: 1	Verf.-Ber.: 10	
0,00	0,00	0,00	0,00	0,00	2.171,60	2.162,83	8,77	1.900,00	271,60
0,00			0,00	0,00	0,00	2.171,60		0,00	0,00
<b>62000.65401</b>	<b>Reisekosten geförderter Wohnraum</b>								
							Haushaltsvermerk: 1	Verf.-Ber.: 15	
0,00	0,00	0,00	0,00	0,00	2,60	2,60	0,00	100,00	-197,40
0,00			0,00	0,00	0,00	2,60		100,00	0,00
<b>62000.65402</b>	<b>Reisekosten frei finanziert Wohnraum</b>								
							Haushaltsvermerk: 1	Verf.-Ber.: 15	
0,00	0,00	500,00	467,60	0,00	0,00	32,40	0,00	100,00	0,00
0,00			32,40	0,00	0,00	-467,60		-100,00	0,00
<b>Zwischensumme</b>	<b>Ausgabe:</b>								
<b>0,00</b>	<b>0,00</b>	<b>3.300,00</b>	<b>1.722,76</b>	<b>0,00</b>	<b>36.219,22</b>	<b>37.787,69</b>	<b>8,77</b>	<b>124.300,00</b>	<b>-88.080,78</b>
<b>0,00</b>			<b>1.577,24</b>	<b>0,00</b>	<b>0,00</b>	<b>34.496,46</b>		<b>0,00</b>	<b>0,00</b>

# Jahresrechnung Verwaltungshaushalt 2010 (in EUR)

Kassenreste	Abgänge auf Kassenreste	HH-Reste	Abgänge auf HH-Reste	HH-Reste Übernahme	Anordnungssoll	Ist	Neue Kassenreste	HH-Ansatz + Nachträge	mehr+ weniger-	
Globalber. Vorjahr			Anordnungen auf HH-Reste	Neue HH-Reste	Globalber. lfd. Jahr	Rech.-Erg.		Soll-übertrag	üpl./apl.	
62000	Wohnungswesen									
Summe UA	Einnahme:									
	0,00	0,00	0,00	0,00	0,00	5.136,91	951,00	4.185,91	1.000,00	4.136,91
	0,00			0,00	0,00	0,00	5.136,91		0,00	0,00
Summe UA	Ausgabe:									
	0,00	0,00	3.300,00	1.722,76	0,00	36.219,22	37.787,69	8,77	124.300,00	-88.080,78
	0,00			1.577,24	0,00	0,00	34.496,46		0,00	0,00
Summe UA	Differenz:									
	0,00	0,00	-3.300,00	-1.722,76	0,00	-31.082,31	-36.836,69	4.177,14	-123.300,00	92.217,69
	0,00			-1.577,24	0,00	0,00	-29.359,55		0,00	0,00



# Jahresrechnung Verwaltungshaushalt 2010 (in EUR)

Kassenreste	Abgänge auf Kassenreste	HH-Reste	Abgänge auf HH-Reste	HH-Reste Übernahme	Anordnungs-soll	Ist	Neue Kassenreste	HH-Ansatz +Nachträge	mehr+weniger-
Globalber. Vorjahr			Anordnungen auf HH-Reste	Neue HH-Reste	Globalber. lfd. Jahr	Rech.-Erg.		Soll-übertrag	üpl.-/apl.
<b>63000</b>	<b>Gemeindestraßen (pflicht)</b>								
<b>63000.10001</b>	<b>Verwaltungsgebühren für Sondernutzungen</b>								
									<b>Verf.-Ber.: 65</b>
1.318,10	0,00	0,00	0,00	0,00	35.041,10	35.584,17	775,03	37.000,00	-1.958,90
0,00			0,00	0,00	0,00	35.041,10		0,00	0,00
<b>63000.10002</b>	<b>Verwaltungsgebühren für technische Bauaufsicht</b>								
									<b>Verf.-Ber.: 63</b>
0,00	0,00	0,00	0,00	0,00	30,00	30,00	0,00	100,00	-70,00
0,00			0,00	0,00	0,00	30,00		0,00	0,00
<b>63000.10003</b>	<b>Sondernutzungsgebühren für Verkehrslenkung und Sicherung im öffentlichen Verkehrsraum</b>								
									<b>Verf.-Ber.: 65</b>
0,00	0,00	0,00	0,00	0,00	0,00	0,00	0,00	4.000,00	-4.000,00
0,00			0,00	0,00	0,00	0,00		0,00	0,00
<b>63000.11000</b>	<b>Sondernutzungsgebühren Verkehrslenkung und Sicherung im öffentlichen Verkehrsraum</b>								
									<b>Verf.-Ber.: 65</b>
1.402,83	575,00	0,00	0,00	0,00	60.164,74	60.347,65	644,92	60.000,00	164,74
0,00			0,00	0,00	0,00	59.589,74		0,00	0,00
<b>63000.13000</b>	<b>Erlöse</b>								
									<b>Verf.-Ber.: 65</b>
0,00	0,00	0,00	0,00	0,00	936,90	936,90	0,00	300,00	636,90
0,00			0,00	0,00	0,00	936,90		0,00	0,00
<b>63000.13010</b>	<b>Einnahmen aus sonstigen Geschäften</b>								
									<b>Verf.-Ber.: 67</b>
0,00	0,00	0,00	0,00	0,00	80,00	80,00	0,00	300,00	-220,00
0,00			0,00	0,00	0,00	80,00		0,00	0,00
<b>63000.15000</b>	<b>Kostenersatz für Schadensfälle Gemeindestraßen</b>								
									<b>Verf.-Ber.: 67</b>
144,24	0,00	0,00	0,00	0,00	0,00	144,24	0,00	200,00	-200,00
0,00			0,00	0,00	0,00	0,00		0,00	0,00
<b>63000.15100</b>	<b>Kostenersatz für Schadensfälle</b>								
									<b>Verf.-Ber.: 67</b>
0,00	0,00	0,00	0,00	0,00	0,00	0,00	0,00	200,00	-200,00
0,00			0,00	0,00	0,00	0,00		0,00	0,00
<b>63000.16801</b>	<b>Erstattungen sächlicher Ausgaben (übr. Bereiche)</b>								
							<b>Haushaltsvermerk: 3</b>		<b>Verf.-Ber.: 65</b>
0,00	0,00	0,00	0,00	0,00	0,00	0,00	0,00	100,00	-100,00
0,00			0,00	0,00	0,00	0,00		0,00	0,00
<b>63000.17100</b>	<b>Zuweisungen vom Land - Straßendigitalisierung</b>								
							<b>Haushaltsvermerk: 3</b>		<b>Verf.-Ber.: 65</b>
0,00	0,00	0,00	0,00	0,00	0,00	0,00	0,00	1.000,00	-1.000,00
0,00			0,00	0,00	0,00	0,00		0,00	0,00
<b>63000.26110</b>	<b>Stundungszinsen für Ausbaubeiträge</b>								
									<b>Verf.-Ber.: 65</b>
3.566,00	0,00	0,00	0,00	0,00	328,00	1.282,00	2.612,00	300,00	28,00
0,00			0,00	0,00	0,00	328,00		0,00	0,00

# Jahresrechnung Verwaltungshaushalt 2010 (in EUR)

Kassenreste	Abgänge auf Kassenreste	HH-Reste	Abgänge auf HH-Reste	HH-Reste Übernahme	Anordnungs-soll	Ist	Neue Kassenreste	HH-Ansatz +Nachträge	mehr+weniger-	
Globalber. Vorjahr			Anordnungen auf HH-Reste	Neue HH-Reste	Globalber. lfd. Jahr	Rech.-Erg.		Soll-übertrag	üpl./-apl.	
<b>63000</b>	<b>Gemeindestraßen (pflicht)</b>									
<b>Zwischensumme</b>	<b>Einnahme:</b>									
6.431,17	575,00	0,00	0,00	0,00	96.580,74	98.404,96	4.031,95	103.500,00	-6.919,26	
0,00			0,00	0,00	0,00	96.005,74		0,00	0,00	
<b>63000.41400</b>	<b>Dienstbezüge für Angestellte</b>							<b>Haushaltsvermerk: SN 1</b>	<b>Verf.-Ber.: 10</b>	
0,00	0,00	0,00	0,00	0,00	115.795,19	115.795,19	0,00	236.000,00	-120.204,81	
0,00			0,00	0,00	0,00	115.795,19		0,00	0,00	
<b>63000.43400</b>	<b>Beiträge zu Versorgungskassen für Angestellte</b>							<b>Haushaltsvermerk: SN 1</b>	<b>Verf.-Ber.: 10</b>	
0,00	0,00	0,00	0,00	0,00	3.865,00	3.865,00	0,00	12.100,00	-8.235,00	
0,00			0,00	0,00	0,00	3.865,00		0,00	0,00	
<b>63000.44400</b>	<b>Beiträge zur gesetzlichen Sozialversicherung für Angestellte</b>							<b>Haushaltsvermerk: SN 1</b>	<b>Verf.-Ber.: 10</b>	
0,00	0,00	0,00	0,00	0,00	23.368,64	23.368,64	0,00	47.500,00	-24.131,36	
0,00			0,00	0,00	0,00	23.368,64		0,00	0,00	
<b>63000.51000</b>	<b>Unterhaltung Gemeindestraßen</b>							<b>Haushaltsvermerk: 1</b>	<b>Verf.-Ber.: 65</b>	
0,00	0,00	0,00	0,00	0,00	245.688,50	245.688,50	0,00	261.000,00	-15.311,50	
0,00			0,00	0,00	0,00	245.688,50		0,00	0,00	
<b>63000.51001</b>	<b>Unterhaltung Lichtsignalanlagen</b>							<b>Haushaltsvermerk: 1</b>	<b>Verf.-Ber.: 67</b>	
0,00	0,00	0,00	0,00	0,00	11.272,99	11.157,89	115,10	9.500,00	1.772,99	
0,00			0,00	0,00	0,00	11.272,99		0,00	0,00	
<b>63000.51002</b>	<b>Verbesserung der Barrierefreiheit und Verbesserung des Radverkehrs</b>							<b>Haushaltsvermerk: 1</b>	<b>Verf.-Ber.: 65</b>	
0,00	0,00	0,00	0,00	0,00	4.093,73	4.093,73	0,00	5.000,00	-906,27	
0,00			0,00	0,00	0,00	4.093,73		0,00	0,00	
<b>63000.51003</b>	<b>Brückenprüfungen</b>							<b>Haushaltsvermerk: 1</b>	<b>Verf.-Ber.: 65</b>	
0,00	0,00	399,87	0,00	0,00	2.384,73	2.784,60	0,00	4.800,00	-2.415,27	
0,00			399,87	0,00	0,00	2.384,73		0,00	0,00	
<b>63000.51020</b>	<b>Material für Straßenbau (Eigenleistung)</b>							<b>Haushaltsvermerk: 1</b>	<b>Verf.-Ber.: 67</b>	
0,00	0,00	15.000,00	7.768,56	0,00	0,00	7.231,44	0,00	9.300,00	412,14	
0,00			7.231,44	0,00	0,00	-7.768,56		-9.712,14	0,00	
<b>63000.52000</b>	<b>Geräte, Ausstattungen und Ausrüstungsgegenstände bis 150,00 € Netto</b>							<b>Haushaltsvermerk: 1</b>	<b>Verf.-Ber.: 67</b>	
0,00	0,00	0,00	0,00	0,00	7.882,88	7.882,88	0,00	5.600,00	2.282,88	
0,00			0,00	0,00	0,00	7.882,88		0,00	0,00	
<b>63000.52005</b>	<b>Geräte, Ausstattungs- und Ausrüstungsgegenstände ab 150,01 € bis 410,00 € Netto</b>							<b>Haushaltsvermerk: 1</b>	<b>Verf.-Ber.: 67</b>	
0,00	0,00	0,00	0,00	0,00	986,48	986,48	0,00	3.000,00	-2.013,52	
0,00			0,00	0,00	0,00	986,48		0,00	0,00	

# Jahresrechnung Verwaltungshaushalt 2010 (in EUR)

Kassenreste	Abgänge auf Kassenreste	HH-Reste	Abgänge auf HH-Reste	HH-Reste Übernahme	Anordnungs-soll	Ist	Neue Kassenreste	HH-Ansatz +Nachträge	mehr+weniger-
Globalber. Vorjahr			Anordnungen auf HH-Reste	Neue HH-Reste	Globalber. lfd. Jahr	Rech.-Erg.		Soll-übertrag	üpl./apl.
<b>63000</b>	<b>Gemeindestraßen (pflicht)</b>								
<b>63000.53010</b>	<b>Leasingraten</b>								
							<b>Haushaltsvermerk: 1</b>	<b>Verf.-Ber.: 10</b>	
0,00	0,00	0,00	0,00	0,00	2.576,35	2.576,35	0,00	2.600,00	-23,65
0,00			0,00	0,00	0,00	2.576,35		0,00	0,00
<b>63000.53020</b>	<b>Anmietung von Fahrzeugen, Geräten und Maschinen für Gemeindestraßen</b>								
							<b>Haushaltsvermerk: 1</b>	<b>Verf.-Ber.: 67</b>	
0,00	0,00	0,00	0,00	0,00	17.295,61	17.295,61	0,00	22.000,00	-4.704,39
0,00			0,00	0,00	0,00	17.295,61		0,00	0,00
<b>63000.53022</b>	<b>Anmietung von Fahrzeugen, Geräten und Maschinen für kostenpflichtigen Winterdienst</b>								
							<b>Haushaltsvermerk: 1</b>	<b>Verf.-Ber.: 67</b>	
0,00	0,00	0,00	0,00	0,00	6.194,00	6.194,00	0,00	0,00	6.194,00
0,00			0,00	0,00	0,00	6.194,00		0,00	0,00
<b>63000.53023</b>	<b>Anmietung von Fahrzeugen, Geräten und Maschinen für Parkplätze</b>								
							<b>Haushaltsvermerk: 1</b>	<b>Verf.-Ber.: 67</b>	
0,00	0,00	0,00	0,00	0,00	0,00	0,00	0,00	3.800,00	-3.800,00
0,00			0,00	0,00	0,00	0,00		0,00	0,00
<b>63000.54101</b>	<b>Beleuchtung für Bushaltestellen</b>								
							<b>Haushaltsvermerk: 1</b>	<b>Verf.-Ber.: 65</b>	
0,00	0,00	1.626,22	1.626,22	0,00	0,00	0,00	0,00	500,00	-500,00
0,00			0,00	0,00	0,00	-1.626,22		0,00	0,00
<b>63000.55001</b>	<b>Unterhaltung und Betrieb städtischer Fahrzeuge für Gemeindestraßen</b>								
							<b>Haushaltsvermerk: 1</b>	<b>Verf.-Ber.: 67</b>	
0,00	0,00	0,00	0,00	0,00	33.028,98	32.927,15	101,83	23.400,00	9.628,98
0,00			0,00	0,00	0,00	33.028,98		0,00	0,00
<b>63000.55003</b>	<b>Unterhaltung und Betrieb städtischer Fahrzeuge für Parkplätze</b>								
							<b>Haushaltsvermerk: 1</b>	<b>Verf.-Ber.: 67</b>	
0,00	0,00	0,00	0,00	0,00	225,35	225,35	0,00	900,00	-674,65
0,00			0,00	0,00	0,00	225,35		0,00	0,00
<b>63000.55010</b>	<b>Unterhaltung der Maschinen und technischen Anlagen für Gemeindestraßen</b>								
							<b>Haushaltsvermerk: 1</b>	<b>Verf.-Ber.: 67</b>	
0,00	0,00	0,00	0,00	0,00	14.197,90	14.197,90	0,00	6.400,00	7.797,90
0,00			0,00	0,00	0,00	14.197,90		0,00	0,00
<b>63000.55013</b>	<b>Unterhaltung der Maschinen und technischen Anlagen für Parkplätze</b>								
							<b>Haushaltsvermerk: 1</b>	<b>Verf.-Ber.: 67</b>	
0,00	0,00	0,00	0,00	0,00	0,00	0,00	0,00	200,00	-200,00
0,00			0,00	0,00	0,00	0,00		0,00	0,00
<b>63000.55200</b>	<b>Kraftfahrzeugsteuer</b>								
							<b>Haushaltsvermerk: 1</b>	<b>Verf.-Ber.: 67</b>	
0,00	0,00	0,00	0,00	0,00	59,30	59,30	0,00	300,00	-240,70
0,00			0,00	0,00	0,00	59,30		0,00	0,00
<b>63000.56000</b>	<b>Dienst- und Schutzbekleidung für die Unterhaltung der Gemeindestraßen</b>								
							<b>Haushaltsvermerk: 1</b>	<b>Verf.-Ber.: 67</b>	
0,00	0,00	0,00	0,00	0,00	625,32	625,32	0,00	800,00	-174,68
0,00			0,00	0,00	0,00	625,32		0,00	0,00

# Jahresrechnung Verwaltungshaushalt 2010 (in EUR)

Kassenreste	Abgänge auf Kassenreste	HH-Reste	Abgänge auf HH-Reste	HH-Reste Übernahme	Anordnungs-soll	Ist	Neue Kassenreste	HH-Ansatz +Nachträge	mehr+weniger-
Globalber. Vorjahr			Anordnungen auf HH-Reste	Neue HH-Reste	Globalber. lfd. Jahr	Rech.-Erg.		Soll-übertrag	üpl./apl.
<b>63000</b>	<b>Gemeindestraßen (pflicht)</b>								
<b>63000.56200</b>	<b>Aus- und Fortbildung</b>								
							<b>Haushaltsvermerk: 1</b>	<b>Verf.-Ber.: 67</b>	
0,00	0,00	0,00	0,00	0,00	1.553,61	1.553,61	0,00	1.500,00	53,61
0,00			0,00	0,00	0,00	1.553,61		0,00	0,00
<b>63000.56201</b>	<b>Aus- und Fortbildung</b>								
							<b>Haushaltsvermerk: 1</b>	<b>Verf.-Ber.: 65</b>	
0,00	0,00	0,00	0,00	0,00	5.523,73	5.523,73	0,00	5.600,00	-76,27
0,00			0,00	0,00	0,00	5.523,73		0,00	0,00
<b>63000.57000</b>	<b>Weitere Verwaltungs- und Betriebsausgaben</b>								
							<b>Haushaltsvermerk: 1</b>	<b>Verf.-Ber.: 67</b>	
0,00	0,00	0,00	0,00	0,00	0,00	0,00	0,00	2.500,00	-2.500,00
0,00			0,00	0,00	0,00	0,00		0,00	0,00
<b>63000.63000</b>	<b>Betriebskosten Lichtsignalanlagen</b>								
							<b>Haushaltsvermerk: 1</b>	<b>Verf.-Ber.: 67</b>	
0,00	0,00	0,00	0,00	0,00	751,28	751,28	0,00	5.000,00	-4.248,72
0,00			0,00	0,00	0,00	751,28		0,00	0,00
<b>63000.65201</b>	<b>Post- und Fernmeldegebühren</b>								
							<b>Haushaltsvermerk: 1</b>	<b>Verf.-Ber.: 10</b>	
0,00	0,00	378,50	0,00	0,00	1.508,02	1.886,52	0,00	1.900,00	-391,98
0,00			378,50	0,00	0,00	1.508,02		0,00	0,00
<b>63000.65400</b>	<b>Dienstreisen</b>								
							<b>Haushaltsvermerk: 1</b>	<b>Verf.-Ber.: 67</b>	
0,00	0,00	0,00	0,00	0,00	0,00	0,00	0,00	300,00	-300,00
0,00			0,00	0,00	0,00	0,00		0,00	0,00
<b>63000.65401</b>	<b>Reisekosten für Fortbildung (incl.Verwaltungsmodernisierung)</b>								
							<b>Haushaltsvermerk: 1</b>	<b>Verf.-Ber.: 65</b>	
0,00	0,00	1.029,80	0,00	0,00	236,90	1.240,00	26,70	2.000,00	-1.763,10
0,00			1.029,80	0,00	0,00	236,90		0,00	0,00
<b>63000.65510</b>	<b>Planung von Straßen</b>								
								<b>Verf.-Ber.: 65</b>	
0,00	0,00	0,00	0,00	0,00	0,00	0,00	0,00	100,00	-100,00
0,00			0,00	0,00	0,00	0,00		0,00	0,00
<b>63000.66151</b>	<b>Zweckgebundene Spendenverwendung</b>								
								<b>Verf.-Ber.: 20</b>	
0,00	0,00	1.884,00	0,00	0,00	0,00	1.884,00	0,00	0,00	0,00
0,00			1.884,00	0,00	0,00	0,00		0,00	0,00
<b>63000.84100</b>	<b>Strafzinsen</b>								
							<b>Haushaltsvermerk: 1</b>	<b>Verf.-Ber.: 65</b>	
0,00	0,00	0,00	0,00	0,00	106,92	106,92	0,00	100,00	6,92
0,00			0,00	0,00	0,00	106,92		0,00	0,00
<b>63000.84101</b>	<b>Rückzahlung Zinsen Straßenausbaubeiträge</b>								
							<b>Haushaltsvermerk: 1</b>	<b>Verf.-Ber.: 65</b>	
0,00	0,00	1.636,76	1.440,06	0,00	0,00	196,70	0,00	2.000,00	-2.000,00
0,00			196,70	0,00	0,00	-1.440,06		0,00	0,00

# Jahresrechnung Verwaltungshaushalt 2010 (in EUR)

Kassenreste	Abgänge auf Kassenreste	HH-Reste	Abgänge auf HH-Reste	HH-Reste Übernahme	Anordnungssoll	Ist	Neue Kassenreste	HH-Ansatz + Nachträge	mehr+ weniger-
Globalber. Vorjahr			Anordnungen auf HH-Reste	Neue HH-Reste	Globalber. lfd. Jahr	Rech.-Erg.		Soll-übertrag	üpl.-/apl.
63000	Gemeindestraßen (pflicht)								
Zwischensumme	Ausgabe:								
0,00	0,00	21.955,15	10.834,84	0,00	499.221,41	510.098,09	243,63	675.700,00	-166.766,45
0,00			11.120,31	0,00	0,00	488.386,57		-9.712,14	0,00
Summe UA	Einnahme:								
6.431,17	575,00	0,00	0,00	0,00	96.580,74	98.404,96	4.031,95	103.500,00	-6.919,26
0,00			0,00	0,00	0,00	96.005,74		0,00	0,00
Summe UA	Ausgabe:								
0,00	0,00	21.955,15	10.834,84	0,00	499.221,41	510.098,09	243,63	675.700,00	-166.766,45
0,00			11.120,31	0,00	0,00	488.386,57		-9.712,14	0,00
Summe UA	Differenz:								
6.431,17	575,00	-21.955,15	-10.834,84	0,00	-402.640,67	-411.693,13	3.788,32	-572.200,00	159.847,19
0,00			-11.120,31	0,00	0,00	-392.380,83		9.712,14	0,00

# Jahresrechnung Verwaltungshaushalt 2010 (in EUR)

Kassenreste	Abgänge auf Kassenreste	HH-Reste	Abgänge auf HH-Reste	HH-Reste Übernahme	Anordnungs-soll	Ist	Neue Kassenreste	HH-Ansatz +Nachträge	mehr+ weniger-
Globalber. Vorjahr			Anordnungen auf HH-Reste	Neue HH-Reste	Globalber. lfd. Jahr	Rech.-Erg.		Soll-übertrag	üpl./-apl.
<b>67000</b>	<b>Straßenbeleuchtung (pflicht)</b>								
<b>67000.16500</b>	<b>Erstattungen von Eigenbetrieben oder Eigengesellschaften</b>								
									<b>Verf.-Ber.: 67</b>
0,00	0,00	0,00	0,00	0,00	7.178,69	7.178,69	0,00	6.000,00	1.178,69
0,00			0,00	0,00	0,00	7.178,69		0,00	0,00
<b>67000.16600</b>	<b>Erstattungen von sonstigen öffentlichen Sonderrechnungen</b>								
									<b>Verf.-Ber.: 67</b>
0,00	0,00	0,00	0,00	0,00	400,00	400,00	0,00	400,00	0,00
0,00			0,00	0,00	0,00	400,00		0,00	0,00
<b>67000.16700</b>	<b>Erstattung sächlicher Ausgaben (private Unternehmen)</b>								
									<b>Verf.-Ber.: 67</b>
0,00	0,00	0,00	0,00	0,00	4.612,09	4.612,09	0,00	4.000,00	612,09
0,00			0,00	0,00	0,00	4.612,09		0,00	0,00
<b>67000.16710</b>	<b>Erstattungen von Verkehrsschäden (private Unternehmen)</b>								
									<b>Verf.-Ber.: 67</b>
2.552,55	2.552,55	0,00	0,00	0,00	9.574,41	7.494,67	2.079,74	2.000,00	7.574,41
0,00			0,00	0,00	0,00	7.021,86		0,00	0,00
<b>67000.16800</b>	<b>Erstattung sächlicher Ausgaben (übrige Bereiche)</b>								
									<b>Verf.-Ber.: 67</b>
0,00	0,00	0,00	0,00	0,00	0,00	0,00	0,00	1.000,00	-1.000,00
0,00			0,00	0,00	0,00	0,00		0,00	0,00
<b>67000.16810</b>	<b>Erstattung von Verkehrsschäden (übrige Bereiche)</b>								
									<b>Verf.-Ber.: 67</b>
0,00	0,00	0,00	0,00	0,00	3.088,58	3.088,58	0,00	4.000,00	-911,42
0,00			0,00	0,00	0,00	3.088,58		0,00	0,00
<b>67000.16900</b>	<b>Innere Verrechnungen - Straßenbeleuchtung Mitarbeiterparkplatz Berger Straße von 02000.67900</b>								
									<b>Verf.-Ber.: 67</b>
0,00	0,00	0,00	0,00	0,00	53,65	53,65	0,00	200,00	-146,35
0,00			0,00	0,00	0,00	53,65		0,00	0,00
<b>Zwischensumme</b>	<b>Einnahme:</b>								
2.552,55	2.552,55	0,00	0,00	0,00	24.907,42	22.827,68	2.079,74	17.600,00	7.307,42
0,00			0,00	0,00	0,00	22.354,87		0,00	0,00
<b>67000.41400</b>	<b>Dienstbezüge für Angestellte</b>								
									<b>Haushaltsvermerk: SN 1</b>
0,00	0,00	0,00	0,00	0,00	26.343,69	26.343,69	0,00	62.600,00	-36.256,31
0,00			0,00	0,00	0,00	26.343,69		0,00	0,00
<b>67000.43400</b>	<b>Beiträge zu Versorgungskassen für Angestellte</b>								
									<b>Haushaltsvermerk: SN 1</b>
0,00	0,00	0,00	0,00	0,00	826,51	826,51	0,00	3.200,00	-2.373,49
0,00			0,00	0,00	0,00	826,51		0,00	0,00
<b>67000.44400</b>	<b>Beiträge zur gesetzlichen Sozialversicherung für Angestellte</b>								
									<b>Haushaltsvermerk: SN 1</b>
0,00	0,00	0,00	0,00	0,00	4.982,17	4.982,17	0,00	12.600,00	-7.617,83
0,00			0,00	0,00	0,00	4.982,17		0,00	0,00

# Jahresrechnung Verwaltungshaushalt 2010 (in EUR)

Kassenreste	Abgänge auf Kassenreste	HH-Reste	Abgänge auf HH-Reste	HH-Reste Übernahme	Anordnungs-soll	Ist	Neue Kassenreste	HH-Ansatz +Nachträge	mehr+weniger-
Globalber. Vorjahr			Anordnungen auf HH-Reste	Neue HH-Reste	Globalber. lfd. Jahr	Rech.-Erg.		Soll-übertrag	üpl./apl.
<b>67000</b>	<b>Straßenbeleuchtung (pflicht)</b>								
<b>67000.51000</b>	<b>Unterhaltungskosten</b>								
							<b>Haushaltsvermerk: 1</b>	<b>Verf.-Ber.: 67</b>	
0,00	0,00	8.471,84	0,00	0,00	27.931,37	34.544,35	1.858,86	23.800,00	4.131,37
0,00			8.471,84	0,00	0,00	27.931,37		0,00	4.131,37
<b>67000.52000</b>	<b>Geräte, Ausstattungen und Ausrüstungsgegenstände bis 150,00 €Netto</b>								
							<b>Haushaltsvermerk: 1</b>	<b>Verf.-Ber.: 67</b>	
0,00	0,00	0,00	0,00	0,00	368,59	368,59	0,00	300,00	68,59
0,00			0,00	0,00	0,00	368,59		0,00	0,00
<b>67000.53020</b>	<b>Anmietung von Fahrzeugen, Geräten und Maschinen</b>								
							<b>Haushaltsvermerk: 1</b>	<b>Verf.-Ber.: 67</b>	
0,00	0,00	0,00	0,00	0,00	0,00	0,00	0,00	300,00	-300,00
0,00			0,00	0,00	0,00	0,00		0,00	0,00
<b>67000.55001</b>	<b>Unterhaltung und Betrieb städtischer Fahrzeuge für öffentliche Straßenbeleuchtung</b>								
							<b>Haushaltsvermerk: 1</b>	<b>Verf.-Ber.: 67</b>	
0,00	0,00	494,60	0,00	0,00	5.004,02	5.410,51	88,11	5.200,00	-195,98
0,00			494,60	0,00	0,00	5.004,02		0,00	0,00
<b>67000.55010</b>	<b>Unterhaltung der Maschinen und technischen Anlagen für Serviceleistungen</b>								
							<b>Haushaltsvermerk: 1</b>	<b>Verf.-Ber.: 67</b>	
0,00	0,00	0,00	0,00	0,00	0,00	0,00	0,00	300,00	-300,00
0,00			0,00	0,00	0,00	0,00		0,00	0,00
<b>67000.55011</b>	<b>Unterhaltung der Maschinen und technischen Anlagen für öffentliche Straßenbeleuchtung</b>								
							<b>Haushaltsvermerk: 1</b>	<b>Verf.-Ber.: 67</b>	
0,00	0,00	254,18	162,21	0,00	0,00	91,97	0,00	400,00	-400,00
0,00			91,97	0,00	0,00	-162,21		0,00	0,00
<b>67000.56001</b>	<b>Dienst- und Schutzbekleidung für Straßenbeleuchtung</b>								
							<b>Haushaltsvermerk: 1</b>	<b>Verf.-Ber.: 67</b>	
0,00	0,00	165,13	124,35	0,00	0,00	40,78	0,00	200,00	-200,00
0,00			40,78	0,00	0,00	-124,35		0,00	0,00
<b>67000.56002</b>	<b>Dienst- und Schutzbekleidung für Energiekosten Straßenbeleuchtung</b>								
							<b>Haushaltsvermerk: 1</b>	<b>Verf.-Ber.: 67</b>	
0,00	0,00	100,00	16,46	0,00	0,00	83,54	0,00	100,00	-100,00
0,00			83,54	0,00	0,00	-16,46		0,00	0,00
<b>67000.56200</b>	<b>Aus- und Fortbildung</b>								
							<b>Haushaltsvermerk: 1</b>	<b>Verf.-Ber.: 67</b>	
0,00	0,00	300,00	0,00	0,00	1.530,75	1.830,75	0,00	1.600,00	-69,25
0,00			300,00	0,00	0,00	1.530,75		0,00	0,00
<b>67000.63000</b>	<b>Beleuchtung</b>								
							<b>Haushaltsvermerk: 1</b>	<b>Verf.-Ber.: 67</b>	
0,00	0,00	15.000,00	0,00	0,00	339.587,14	354.587,14	0,00	350.000,00	-28.056,35
0,00			15.000,00	24.915,03	0,00	364.502,17		17.643,49	0,00
<b>67000.64010</b>	<b>Aufwendungen für Schadensfälle</b>								
							<b>Haushaltsvermerk: 1</b>	<b>Verf.-Ber.: 67</b>	
0,00	0,00	0,00	0,00	0,00	9.879,87	9.879,87	0,00	4.600,00	5.279,87
0,00			0,00	0,00	0,00	9.879,87		0,00	5.000,00

# Jahresrechnung Verwaltungshaushalt 2010 (in EUR)

Kassenreste	Abgänge auf Kassenreste	HH-Reste	Abgänge auf HH-Reste	HH-Reste Übernahme	Anordnungs-soll	Ist	Neue Kassenreste	HH-Ansatz +Nachträge	mehr+ weniger-
Globalber. Vorjahr			Anordnungen auf HH-Reste	Neue HH-Reste	Globalber. lfd. Jahr	Rech.-Erg.		Soll-übertrag	üpl./apl.
<b>67000</b>	<b>Straßenbeleuchtung (pflicht)</b>								
<b>67000.65113</b>	<b>Literatur/Zeitschriften</b>								
							Haushaltsvermerk: 1	Verf.-Ber.: 67	
0,00	0,00	0,00	0,00	0,00	0,00	0,00	0,00	100,00	-100,00
0,00			0,00	0,00	0,00	0,00		0,00	0,00
<b>67000.65201</b>	<b>Post- und Fernmeldegebühren</b>								
							Haushaltsvermerk: 1	Verf.-Ber.: 10	
0,00	0,00	0,00	0,00	0,00	314,52	314,52	0,00	300,00	14,52
0,00			0,00	0,00	0,00	314,52		0,00	0,00
<b>67000.65400</b>	<b>Dienstreisen</b>								
							Haushaltsvermerk: 1	Verf.-Ber.: 67	
0,00	0,00	0,00	0,00	0,00	79,80	47,40	32,40	200,00	-120,20
0,00			0,00	0,00	0,00	79,80		0,00	0,00
<b>Zwischensumme</b>	<b>Ausgabe:</b>								
0,00	0,00	24.785,75	303,02	0,00	416.848,43	439.351,79	1.979,37	465.800,00	-66.595,06
0,00			24.482,73	24.915,03	0,00	441.460,44		17.643,49	9.131,37
<b>Summe UA</b>	<b>Einnahme:</b>								
2.552,55	2.552,55	0,00	0,00	0,00	24.907,42	22.827,68	2.079,74	17.600,00	7.307,42
0,00			0,00	0,00	0,00	22.354,87		0,00	0,00
<b>Summe UA</b>	<b>Ausgabe:</b>								
0,00	0,00	24.785,75	303,02	0,00	416.848,43	439.351,79	1.979,37	465.800,00	-66.595,06
0,00			24.482,73	24.915,03	0,00	441.460,44		17.643,49	9.131,37
<b>Summe UA</b>	<b>Differenz:</b>								
2.552,55	2.552,55	-24.785,75	-303,02	0,00	-391.941,01	-416.524,11	100,37	-448.200,00	73.902,48
0,00			-24.482,73	-24.915,03	0,00	-419.105,57		-17.643,49	-9.131,37



# Jahresrechnung Verwaltungshaushalt 2010 (in EUR)

Kassenreste	Abgänge auf Kassenreste	HH-Reste	Abgänge auf HH-Reste	HH-Reste Übernahme	Anordnungs-soll	Ist	Neue Kassenreste	HH-Ansatz +Nachträge	mehr+ weniger-
Globalber. Vorjahr			Anordnungen auf HH-Reste	Neue HH-Reste	Globalber. lfd. Jahr	Rech.-Erg.		Soll-übertrag	üpl./-apl.
<b>67500</b>	<b>Straßenreinigung (Maschinelle Fahrbahnreinigung)</b>		<b>(pflicht)</b>						
<b>67500.11000</b>	<b>Straßenreinigungsgebühren für Fahrbahnreinigung</b>							<b>Verf.-Ber.: 67</b>	
	22,70	22,70	0,00	0,00	0,00	29,41	29,41	0,00	29,41
	0,00		0,00	0,00	0,00	0,00	6,71	0,00	0,00
<b>67500.11001</b>	<b>Straßenreinigungsgebühren</b>							<b>Verf.-Ber.: 67</b>	
	14.871,08	2.017,52	0,00	0,00	0,00	247.126,66	246.422,40	13.557,82	250.000,00
	0,00		0,00	0,00	0,00	0,00	245.109,14	0,00	-2.873,34
<b>67500.11002</b>	<b>Straßenreinigungsgebühren für kommunale Grundstücke</b>							<b>Verf.-Ber.: 67</b>	
	0,00	0,00	0,00	0,00	0,00	58.217,56	58.205,66	11,90	58.217,56
	0,00		0,00	0,00	0,00	0,00	58.217,56	0,00	0,00
<b>67500.11020</b>	<b>Einnahmen von Dritten für Arbeiten und Lieferung gegen Kostenersatz</b>							<b>Verf.-Ber.: 67</b>	
	0,00	0,00	0,00	0,00	0,00	2.339,70	2.339,70	0,00	2.000,00
	0,00		0,00	0,00	0,00	0,00	2.339,70	0,00	339,70
<b>67500.26120</b>	<b>Stundungszinsen (Straßenreinigungsgebühren)</b>							<b>Verf.-Ber.: 67</b>	
	0,00	0,00	0,00	0,00	0,00	0,00	0,00	0,00	100,00
	0,00		0,00	0,00	0,00	0,00	0,00	0,00	-100,00
<b>Zwischensumme</b>	<b>Einnahme:</b>								
	14.893,78	2.040,22	0,00	0,00	0,00	307.713,33	306.997,17	13.569,72	252.100,00
	0,00		0,00	0,00	0,00	0,00	305.673,11	0,00	55.613,33
<b>67500.41400</b>	<b>Dienstbezüge für Angestellte</b>							<b>Haushaltsvermerk: SN 1</b>	<b>Verf.-Ber.: 10</b>
	0,00	0,00	0,00	0,00	0,00	27.719,43	27.719,43	0,00	57.300,00
	0,00		0,00	0,00	0,00	0,00	27.719,43	0,00	-29.580,57
<b>67500.43400</b>	<b>Beiträge zu Versorgungskassen für Angestellte</b>							<b>Haushaltsvermerk: SN 1</b>	<b>Verf.-Ber.: 10</b>
	0,00	0,00	0,00	0,00	0,00	857,99	857,99	0,00	3.000,00
	0,00		0,00	0,00	0,00	0,00	857,99	0,00	-2.142,01
<b>67500.44400</b>	<b>Beiträge zur gesetzlichen Sozialversicherung für Angestellte</b>							<b>Haushaltsvermerk: SN 1</b>	<b>Verf.-Ber.: 10</b>
	0,00	0,00	0,00	0,00	0,00	4.966,33	4.966,33	0,00	11.600,00
	0,00		0,00	0,00	0,00	0,00	4.966,33	0,00	-6.633,67
<b>67500.52000</b>	<b>Geräte, Ausstattungen und Ausrüstungsgegenstände bis 150,00 €Netto</b>							<b>Haushaltsvermerk: 1</b>	<b>Verf.-Ber.: 67</b>
	0,00	0,00	0,00	0,00	0,00	0,00	0,00	0,00	100,00
	0,00		0,00	0,00	0,00	0,00	0,00	0,00	-100,00
<b>67500.52005</b>	<b>Geräte, Ausstattungs- und Ausrüstungsgegenstände ab 150,01 €bis 410,00 € Netto</b>							<b>Haushaltsvermerk: 1</b>	<b>Verf.-Ber.: 67</b>
	0,00	0,00	0,00	0,00	0,00	1.500,00	1.500,00	0,00	100,00
	0,00		0,00	0,00	0,00	0,00	1.500,00	0,00	1.400,00

# Jahresrechnung Verwaltungshaushalt 2010 (in EUR)

Kassenreste	Abgänge auf Kassenreste	HH-Reste	Abgänge auf HH-Reste	HH-Reste Übernahme	Anordnungs-soll	Ist	Neue Kassenreste	HH-Ansatz +Nachträge	mehr+weniger-
Globalber. Vorjahr			Anordnungen auf HH-Reste	Neue HH-Reste	Globalber. lfd. Jahr	Rech.-Erg.		Soll-übertrag	üpl./apl.
<b>67500</b>	<b>Straßenreinigung (Maschinelle Fahrbahnreinigung)</b>		<b>(pflicht)</b>						
<b>67500.53010</b>	<b>Leasingraten</b>						<b>Haushaltsvermerk: 1</b>	<b>Verf.-Ber.: 10</b>	
0,00	0,00	2.800,00	0,00	0,00	29.414,12	32.214,12	0,00	32.300,00	-2.885,88
0,00			2.800,00	0,00	0,00	29.414,12		0,00	0,00
<b>67500.53020</b>	<b>Anmietung von Fahrzeugen, Geräten und Maschinen für Straßenreinigung</b>						<b>Haushaltsvermerk: 1</b>	<b>Verf.-Ber.: 67</b>	
0,00	0,00	0,00	0,00	0,00	4.455,36	4.455,36	0,00	4.500,00	-44,64
0,00			0,00	0,00	0,00	4.455,36		0,00	0,00
<b>67500.53022</b>	<b>Anmietung von Fahrzeugen, Geräten und Maschinen für Winterdienst</b>						<b>Haushaltsvermerk: 1</b>	<b>Verf.-Ber.: 67</b>	
0,00	0,00	0,00	0,00	0,00	0,00	0,00	0,00	3.800,00	-3.800,00
0,00			0,00	0,00	0,00	0,00		0,00	0,00
<b>67500.54200</b>	<b>Betriebskosten (Kippgebühren)</b>						<b>Haushaltsvermerk: 1</b>	<b>Verf.-Ber.: 67</b>	
0,00	0,00	0,00	0,00	0,00	17.561,94	17.561,94	0,00	11.200,00	6.361,94
0,00			0,00	0,00	0,00	17.561,94		0,00	0,00
<b>67500.55000</b>	<b>Unterhaltung und Betrieb der städtischen Fahrzeuge</b>						<b>Haushaltsvermerk: 1</b>	<b>Verf.-Ber.: 67</b>	
0,00	0,00	0,00	0,00	0,00	24.284,91	23.572,10	712,81	40.000,00	-15.715,09
0,00			0,00	0,00	0,00	24.284,91		0,00	0,00
<b>67500.55003</b>	<b>Unterhaltung und Betrieb städtischer Fahrzeuge für Winterdienst</b>						<b>Haushaltsvermerk: 1</b>	<b>Verf.-Ber.: 67</b>	
0,00	0,00	0,00	0,00	0,00	12.746,50	11.441,11	1.305,39	1.000,00	11.746,50
0,00			0,00	0,00	0,00	12.746,50		0,00	0,00
<b>67500.55010</b>	<b>Unterhaltung der Maschinen und technischen Anlagen für Fahrbahnreinigung</b>						<b>Haushaltsvermerk: 1</b>	<b>Verf.-Ber.: 67</b>	
0,00	0,00	0,00	0,00	0,00	0,00	0,00	0,00	100,00	-100,00
0,00			0,00	0,00	0,00	0,00		0,00	0,00
<b>67500.55013</b>	<b>Unterhaltung der Maschinen und technischen Anlagen für Winterdienst</b>						<b>Haushaltsvermerk: 1</b>	<b>Verf.-Ber.: 67</b>	
0,00	0,00	0,00	0,00	0,00	24.143,94	23.149,51	994,43	100,00	24.043,94
0,00			0,00	0,00	0,00	24.143,94		0,00	0,00
<b>67500.55200</b>	<b>Anteilige Kraftfahrzeugsteuer für Winterdienst</b>						<b>Haushaltsvermerk: 1</b>	<b>Verf.-Ber.: 67</b>	
0,00	0,00	0,00	0,00	0,00	0,00	0,00	0,00	100,00	-100,00
0,00			0,00	0,00	0,00	0,00		0,00	0,00
<b>67500.55201</b>	<b>Anteilige Kraftfahrzeugsteuer für Fahrbahnreinigung</b>						<b>Haushaltsvermerk: 1</b>	<b>Verf.-Ber.: 67</b>	
0,00	0,00	0,00	0,00	0,00	0,00	0,00	0,00	100,00	-100,00
0,00			0,00	0,00	0,00	0,00		0,00	0,00
<b>67500.56000</b>	<b>Dienst- und Schutzbekleidung</b>						<b>Haushaltsvermerk: 1</b>	<b>Verf.-Ber.: 67</b>	
0,00	0,00	0,00	0,00	0,00	197,07	197,07	0,00	200,00	-2,93
0,00			0,00	0,00	0,00	197,07		0,00	0,00

# Jahresrechnung Verwaltungshaushalt 2010 (in EUR)

Kassenreste	Abgänge auf Kassenreste	HH-Reste	Abgänge auf HH-Reste	HH-Reste Übernahme	Anordnungssoll	Ist	Neue Kassenreste	HH-Ansatz + Nachträge	mehr+ weniger-	
Globalber. Vorjahr			Anordnungen auf HH-Reste	Neue HH-Reste	Globalber. lfd. Jahr	Rech.-Erg.		Soll-übertrag	üpl./apl.	
<b>67500</b>	<b>Straßenreinigung (Maschinelle Fahrbahnreinigung)</b>		<b>(pflicht)</b>							
<b>67500.56010</b>	<b>Dienst- und Schutzbekleidung für kostenpflichtigen Winterdienst</b>						<b>Haushaltsvermerk: 1</b>	<b>Verf.-Ber.: 67</b>		
	0,00	0,00	0,00	0,00	0,00	333,62	195,63	137,99	300,00	33,62
	0,00		0,00	0,00	0,00	0,00	333,62		0,00	0,00
<b>67500.58000</b>	<b>Verbrauchsmaterial</b>						<b>Haushaltsvermerk: 1</b>	<b>Verf.-Ber.: 67</b>		
	0,00	0,00	0,00	0,00	0,00	160,26	160,26	0,00	500,00	-339,74
	0,00		0,00	0,00	0,00	0,00	160,26		0,00	0,00
<b>67500.63200</b>	<b>Winterdienst</b>						<b>Haushaltsvermerk: 1</b>	<b>Verf.-Ber.: 67</b>		
	0,00	0,00	30.000,00	0,00	0,00	65.931,74	88.763,30	7.168,44	22.000,00	43.931,74
	0,00			30.000,00	0,00	0,00	65.931,74		0,00	0,00
<b>67500.65201</b>	<b>Post- und Fernmeldegebühren</b>						<b>Haushaltsvermerk: 1</b>	<b>Verf.-Ber.: 10</b>		
	0,00	0,00	0,00	0,00	0,00	157,32	157,32	0,00	200,00	-42,68
	0,00		0,00	0,00	0,00	0,00	157,32		0,00	0,00
<b>67500.67910</b>	<b>Erstattungen Verwaltungsgemeinkosten und Sachkostenpauschale (an 02000.16910)</b>						<b>Haushaltsvermerk: 1</b>	<b>Verf.-Ber.: 67</b>		
	0,00	0,00	0,00	0,00	0,00	48.600,00	48.600,00	0,00	48.600,00	0,00
	0,00		0,00	0,00	0,00	0,00	48.600,00		0,00	0,00
<b>67500.68000</b>	<b>Abschreibungen auf bebaute Grundstücke</b>								<b>Verf.-Ber.: 20</b>	
	0,00	0,00	0,00	0,00	0,00	4.274,00	4.274,00	0,00	0,00	4.274,00
	0,00		0,00	0,00	0,00	0,00	4.274,00		0,00	4.274,00
<b>67500.68020</b>	<b>Abschreibungen auf Fahrzeuge</b>								<b>Verf.-Ber.: 20</b>	
	0,00	0,00	0,00	0,00	0,00	33.682,68	33.682,68	0,00	0,00	33.682,68
	0,00		0,00	0,00	0,00	0,00	33.682,68		0,00	33.682,68
<b>67500.68500</b>	<b>Kalkulatorische Kosten - Verzinsung</b>								<b>Verf.-Ber.: 20</b>	
	0,00	0,00	0,00	0,00	0,00	14.423,00	14.423,00	0,00	0,00	14.423,00
	0,00		0,00	0,00	0,00	0,00	14.423,00		0,00	14.423,00
<b>Zwischensumme</b>	<b>Ausgabe:</b>									
	<b>0,00</b>	<b>0,00</b>	<b>32.800,00</b>	<b>0,00</b>	<b>0,00</b>	<b>315.410,21</b>	<b>337.891,15</b>	<b>10.319,06</b>	<b>237.100,00</b>	<b>78.310,21</b>
	<b>0,00</b>			<b>32.800,00</b>	<b>0,00</b>	<b>0,00</b>	<b>315.410,21</b>		<b>0,00</b>	<b>52.379,68</b>

# Jahresrechnung Verwaltungshaushalt 2010 (in EUR)

Kassenreste	Abgänge auf Kassenreste	HH-Reste	Abgänge auf HH-Reste	HH-Reste Übernahme	Anordnungs-soll	Ist	Neue Kassenreste	HH-Ansatz +Nachträge	mehr+ weniger-
Globalber. Vorjahr			Anordnungen auf HH-Reste	Neue HH-Reste	Globalber. lfd. Jahr	Rech.-Erg.		Soll-übertrag	üpl.-/apl.
67500	Straßenreinigung (Maschinelle Fahrbahnreinigung)		(pflicht)						
<b>Summe UA</b>	<b>Einnahme:</b>								
14.893,78	2.040,22	0,00	0,00	0,00	307.713,33	306.997,17	13.569,72	252.100,00	55.613,33
0,00			0,00	0,00	0,00	305.673,11		0,00	0,00
<b>Summe UA</b>	<b>Ausgabe:</b>								
0,00	0,00	32.800,00	0,00	0,00	315.410,21	337.891,15	10.319,06	237.100,00	78.310,21
0,00			32.800,00	0,00	0,00	315.410,21		0,00	52.379,68
<b>Summe UA</b>	<b>Differenz:</b>								
14.893,78	2.040,22	-32.800,00	0,00	0,00	-7.696,88	-30.893,98	3.250,66	15.000,00	-22.696,88
0,00			-32.800,00	0,00	0,00	-9.737,10		0,00	-52.379,68

# Jahresrechnung Verwaltungshaushalt 2010 (in EUR)

Kassenreste	Abgänge auf Kassenreste	HH-Reste	Abgänge auf HH-Reste	HH-Reste Übernahme	Anordnungs-soll	Ist	Neue Kassenreste	HH-Ansatz +Nachträge	mehr+weniger-
Globalber. Vorjahr			Anordnungen auf HH-Reste	Neue HH-Reste	Globalber. lfd. Jahr	Rech.-Erg.		Soll-übertrag	üpl./apl.
<b>67510</b>	<b>Stadtreinigung (Maschinelle u. manuelle Gehwegreinig.)</b>		<b>(pflicht)</b>						
<b>67510.16820</b>	<b>Einnahmen von Dritten für Arbeiten und Lieferung gegen Kostenersatz</b>							<b>Verf.-Ber.: 67</b>	
0,00	0,00	0,00	0,00	0,00	1.021,68	1.021,68	0,00	2.000,00	-978,32
0,00			0,00	0,00	0,00	1.021,68		0,00	0,00
<b>67510.16910</b>	<b>Reinigung der Märkte (von UA 73000)</b>							<b>Verf.-Ber.: 67</b>	
0,00	0,00	0,00	0,00	0,00	24.108,69	24.108,69	0,00	25.000,00	-891,31
0,00			0,00	0,00	0,00	24.108,69		0,00	0,00
<b>67510.16911</b>	<b>Kostenerstattung für gebührenfähige Aufwendungen Niederschlagswasser (vom UA 70000)</b>							<b>Verf.-Ber.: 67</b>	
0,00	0,00	0,00	0,00	0,00	0,00	0,00	0,00	10.000,00	-10.000,00
0,00			0,00	0,00	0,00	0,00		0,00	0,00
<b>67510.17600</b>	<b>Zuweisungen von sonstigen öffentlichen Sonderrechnungen (GAB DSD-Entgelt)</b>							<b>Verf.-Ber.: 67</b>	
0,00	0,00	0,00	0,00	0,00	24.733,80	24.733,80	0,00	24.000,00	733,80
0,00			0,00	0,00	0,00	24.733,80		0,00	0,00
<b>Zwischensumme</b>	<b>Einnahme:</b>								
<b>0,00</b>	<b>0,00</b>	<b>0,00</b>	<b>0,00</b>	<b>0,00</b>	<b>49.864,17</b>	<b>49.864,17</b>	<b>0,00</b>	<b>61.000,00</b>	<b>-11.135,83</b>
<b>0,00</b>			<b>0,00</b>	<b>0,00</b>	<b>0,00</b>	<b>49.864,17</b>		<b>0,00</b>	<b>0,00</b>
<b>67510.41400</b>	<b>Dienstbezüge für Angestellte</b>							<b>Haushaltsvermerk: SN 1</b>	<b>Verf.-Ber.: 10</b>
0,00	0,00	0,00	0,00	0,00	131.205,13	131.205,13	0,00	344.900,00	-213.694,87
0,00			0,00	0,00	0,00	131.205,13		0,00	0,00
<b>67510.43400</b>	<b>Beiträge zu Versorgungskassen für Angestellte</b>							<b>Haushaltsvermerk: SN 1</b>	<b>Verf.-Ber.: 10</b>
0,00	0,00	0,00	0,00	0,00	4.660,05	4.660,05	0,00	17.600,00	-12.939,95
0,00			0,00	0,00	0,00	4.660,05		0,00	0,00
<b>67510.44400</b>	<b>Beiträge zur gesetzlichen Sozialversicherung für Angestellte</b>							<b>Haushaltsvermerk: SN 1</b>	<b>Verf.-Ber.: 10</b>
0,00	0,00	0,00	0,00	0,00	28.134,31	28.134,31	0,00	69.300,00	-41.165,69
0,00			0,00	0,00	0,00	28.134,31		0,00	0,00
<b>67510.52000</b>	<b>Geräte, Ausstattungen und Ausrüstungsgegenstände bis 150,00 €Netto für Gehwegreinigung</b>							<b>Haushaltsvermerk: 1</b>	<b>Verf.-Ber.: 67</b>
0,00	0,00	0,00	0,00	0,00	1.229,89	1.229,89	0,00	400,00	829,89
0,00			0,00	0,00	0,00	1.229,89		0,00	0,00
<b>67510.52001</b>	<b>Geräte, Ausstattungen und Ausrüstungsgegenstände bis 150,00 €Netto für Winterdienst</b>							<b>Haushaltsvermerk: 1</b>	<b>Verf.-Ber.: 67</b>
0,00	0,00	0,00	0,00	0,00	880,96	880,96	0,00	100,00	780,96
0,00			0,00	0,00	0,00	880,96		0,00	0,00

# Jahresrechnung Verwaltungshaushalt 2010 (in EUR)

Kassenreste	Abgänge auf Kassenreste	HH-Reste	Abgänge auf HH-Reste	HH-Reste Übernahme	Anordnungs-soll	Ist	Neue Kassenreste	HH-Ansatz +Nachträge	mehr+weniger-	
Globalber. Vorjahr			Anordnungen auf HH-Reste	Neue HH-Reste	Globalber. lfd. Jahr	Rech.-Erg.		Soll-übertrag	üpl./apl.	
67510	Stadtreinigung (Maschinelle u. manuelle Gehwegreinig.)		(pflicht)							
67510.52002	Geräte, Ausstattungen und Ausrüstungsgegenstände bis 150,00 € Netto für Parkplatzunterhaltung						Haushaltsvermerk: 1	Verf.-Ber.: 67		
	0,00	0,00	0,00	0,00	0,00	0,00	0,00	100,00	-100,00	
	0,00			0,00	0,00	0,00		0,00	0,00	
67510.52004	Geräte, Ausstattungen und Ausrüstungsgegenstände bis 150,00 € Netto für nicht gebührenfähige Niederschlagsentwässerung						Haushaltsvermerk: 1	Verf.-Ber.: 67		
	0,00	0,00	0,00	0,00	0,00	0,00	0,00	100,00	-100,00	
	0,00			0,00	0,00	0,00		0,00	0,00	
67510.52005	Geräte, Ausstattungen und Ausrüstungsgegenstände ab 150,01 € bis 410,00 € Netto für Gehwegreinigung						Haushaltsvermerk: 1	Verf.-Ber.: 67		
	0,00	0,00	0,00	0,00	0,00	2.226,30	2.226,30	0,00	500,00	1.726,30
	0,00			0,00	0,00	0,00	2.226,30	0,00	0,00	0,00
67510.52006	Geräte, Ausstattungen und Ausrüstungsgegenstände bis 150,00 € Netto für Reinigung städt. Regeneinläufe						Haushaltsvermerk: 1	Verf.-Ber.: 67		
	0,00	0,00	0,00	0,00	0,00	0,00	0,00	100,00	-100,00	
	0,00			0,00	0,00	0,00	0,00	0,00	0,00	
67510.52007	Geräte, Ausstattungen und Ausrüstungsgegenstände ab 150,01 € bis 410,00 € Netto für kostenfreien Winterdienst						Haushaltsvermerk: 1	Verf.-Ber.: 67		
	0,00	0,00	0,00	0,00	0,00	225,01	225,01	0,00	100,00	125,01
	0,00			0,00	0,00	0,00	225,01	0,00	0,00	0,00
67510.52008	Geräte, Ausstattungen und Ausrüstungsgegenstände ab 150,01 € bis 410,00 € Netto für Parkplätze						Haushaltsvermerk: 1	Verf.-Ber.: 67		
	0,00	0,00	0,00	0,00	0,00	0,00	0,00	100,00	-100,00	
	0,00			0,00	0,00	0,00	0,00	0,00	0,00	
67510.52011	Geräte, Ausstattungen und Ausrüstungsgegenstände ab 150,01 € bis 410,00 € Netto für nicht gebührenfähiges Niederschlagswasser						Haushaltsvermerk: 1	Verf.-Ber.: 67		
	0,00	0,00	0,00	0,00	0,00	0,00	0,00	100,00	-100,00	
	0,00			0,00	0,00	0,00	0,00	0,00	0,00	
67510.52012	Geräte, Ausstattungen und Ausrüstungsgegenstände ab 150,01 € bis 410,00 € für Niederschlagswasser (gebührenfähig)						Haushaltsvermerk: 1	Verf.-Ber.: 67		
	0,00	0,00	0,00	0,00	0,00	0,00	0,00	100,00	-100,00	
	0,00			0,00	0,00	0,00	0,00	0,00	0,00	
67510.53010	Leasingraten						Haushaltsvermerk: 1	Verf.-Ber.: 10		
	0,00	0,00	3.584,33	0,00	0,00	57.294,31	60.878,64	0,00	62.000,00	-4.705,69
	0,00			3.584,33	0,00	0,00	57.294,31	0,00	0,00	0,00
67510.53020	Anmietung von Fahrzeugen, Geräten und Maschinen für Gehwegreinigung						Haushaltsvermerk: 1	Verf.-Ber.: 67		
	0,00	0,00	0,00	0,00	0,00	0,00	0,00	800,00	-800,00	
	0,00			0,00	0,00	0,00	0,00	0,00	0,00	

# Jahresrechnung Verwaltungshaushalt 2010 (in EUR)

Kassenreste	Abgänge auf Kassenreste	HH-Reste	Abgänge auf HH-Reste	HH-Reste Übernahme	Anordnungssoll	Ist	Neue Kassenreste	HH-Ansatz + Nachträge	mehr+weniger-
Globalber. Vorjahr			Anordnungen auf HH-Reste	Neue HH-Reste	Globalber. lfd. Jahr	Rech.-Erg.		Soll-übertrag	üpl./apl.
<b>67510</b>	<b>Stadtreinigung (Maschinelle u. manuelle Gehwegreinig.)</b>			<b>(pflicht)</b>					
<b>67510.53021</b>	<b>Anmietung von Fahrzeugen, Geräten und Maschinen für kostenfreien Winterdienst</b>						<b>Haushaltsvermerk: 1</b>	<b>Verf.-Ber.: 67</b>	
	0,00	0,00	0,00	0,00	0,00	0,00	0,00	300,00	-300,00
	0,00		0,00	0,00	0,00	0,00		0,00	0,00
<b>67510.54200</b>	<b>Betriebskosten (Kippgebühren)</b>						<b>Haushaltsvermerk: 1</b>	<b>Verf.-Ber.: 67</b>	
	0,00	0,00	0,00	0,00	14.772,13	14.440,95	331,18	16.900,00	-2.127,87
	0,00		0,00	0,00	0,00	14.772,13		0,00	0,00
<b>67510.55000</b>	<b>Unterhaltung und Betrieb städtischer Fahrzeuge für Gehwegreinigung</b>						<b>Haushaltsvermerk: 1</b>	<b>Verf.-Ber.: 67</b>	
	0,00	0,00	0,00	0,00	34.188,80	33.886,95	301,85	22.400,00	11.788,80
	0,00		0,00	0,00	0,00	34.188,80		0,00	0,00
<b>67510.55001</b>	<b>Unterhaltung und Betrieb städtischer Fahrzeuge für kostenfreien Winterdienst</b>						<b>Haushaltsvermerk: 1</b>	<b>Verf.-Ber.: 67</b>	
	0,00	0,00	0,00	0,00	16.452,55	10.891,53	5.561,02	8.600,00	7.852,55
	0,00		0,00	0,00	0,00	16.452,55		0,00	0,00
<b>67510.55002</b>	<b>Unterhaltung und Betrieb städtischer Fahrzeuge für Parkplätze</b>						<b>Haushaltsvermerk: 1</b>	<b>Verf.-Ber.: 67</b>	
	0,00	0,00	0,00	0,00	825,57	825,57	0,00	800,00	25,57
	0,00		0,00	0,00	0,00	825,57		0,00	0,00
<b>67510.55004</b>	<b>Unterhaltung und Betrieb städtischer Fahrzeuge für nicht gebührenfähige Niederschlagsentwässerung</b>						<b>Haushaltsvermerk: 1</b>	<b>Verf.-Ber.: 67</b>	
	0,00	0,00	0,00	0,00	8.631,73	8.631,73	0,00	1.700,00	6.931,73
	0,00		0,00	0,00	0,00	8.631,73		0,00	0,00
<b>67510.55005</b>	<b>Unterhaltung und Betrieb städtischer Fahrzeuge für gebührenfähiges Niederschlagswasser</b>						<b>Haushaltsvermerk: 1</b>	<b>Verf.-Ber.: 67</b>	
	0,00	0,00	0,00	0,00	2.453,81	2.453,81	0,00	9.600,00	-7.146,19
	0,00		0,00	0,00	0,00	2.453,81		0,00	0,00
<b>67510.55010</b>	<b>Unterhaltung der Maschinen und technischen Anlagen für Straßenreinigung</b>						<b>Haushaltsvermerk: 1</b>	<b>Verf.-Ber.: 67</b>	
	0,00	0,00	0,00	0,00	616,92	616,92	0,00	2.400,00	-1.783,08
	0,00		0,00	0,00	0,00	616,92		0,00	0,00
<b>67510.55011</b>	<b>Unterhaltung der Maschinen und technischen Anlagen für kostenfreien Winterdienst</b>						<b>Haushaltsvermerk: 1</b>	<b>Verf.-Ber.: 67</b>	
	0,00	0,00	0,00	0,00	4.998,42	4.998,42	0,00	7.300,00	-2.301,58
	0,00		0,00	0,00	0,00	4.998,42		0,00	0,00
<b>67510.55012</b>	<b>Unterhaltung der Maschinen und technischen Anlagen für Parkplätze</b>						<b>Haushaltsvermerk: 1</b>	<b>Verf.-Ber.: 67</b>	
	0,00	0,00	0,00	0,00	122,18	122,18	0,00	100,00	22,18
	0,00		0,00	0,00	0,00	122,18		0,00	0,00

# Jahresrechnung Verwaltungshaushalt 2010 (in EUR)

Kassenreste	Abgänge auf Kassenreste	HH-Reste	Abgänge auf HH-Reste	HH-Reste Übernahme	Anordnungs-soll	Ist	Neue Kassenreste	HH-Ansatz +Nachträge	mehr+weniger-
Globalber. Vorjahr			Anordnungen auf HH-Reste	Neue HH-Reste	Globalber. lfd. Jahr	Rech.-Erg.		Soll-übertrag	üpl.-/apl.
<b>67510</b>	<b>Stadtreinigung (Maschinelle u. manuelle Gehwegreinig.)</b>			<b>(pflicht)</b>					
<b>67510.55014</b>	<b>Unterhaltung der Maschinen und technischen Anlagen für nicht gebührenfähige Niederschlagsentwässerung</b>						<b>Haushaltsvermerk: 1</b>	<b>Verf.-Ber.: 67</b>	
0,00	0,00	0,00	0,00	0,00	0,00	0,00	0,00	500,00	-500,00
0,00			0,00	0,00	0,00	0,00		0,00	0,00
<b>67510.55015</b>	<b>Unterhaltung der Maschinen und technischen Anlagen für Niederschlagswasser (gebührenfähig)</b>						<b>Haushaltsvermerk: 1</b>	<b>Verf.-Ber.: 67</b>	
0,00	0,00	0,00	0,00	0,00	0,00	0,00	0,00	500,00	-500,00
0,00			0,00	0,00	0,00	0,00		0,00	0,00
<b>67510.55200</b>	<b>Kraftfahrzeugsteuer für Gehwegreinigung</b>						<b>Haushaltsvermerk: 1</b>	<b>Verf.-Ber.: 67</b>	
0,00	0,00	0,00	0,00	0,00	0,00	0,00	0,00	100,00	-100,00
0,00			0,00	0,00	0,00	0,00		0,00	0,00
<b>67510.55201</b>	<b>Kraftfahrzeugsteuer für kostenfreien Winterdienst</b>						<b>Haushaltsvermerk: 1</b>	<b>Verf.-Ber.: 67</b>	
0,00	0,00	0,00	0,00	0,00	0,00	0,00	0,00	100,00	-100,00
0,00			0,00	0,00	0,00	0,00		0,00	0,00
<b>67510.55203</b>	<b>Anteilige Kraftfahrzeugsteuer für Parkplatzunterhaltung</b>						<b>Haushaltsvermerk: 1</b>	<b>Verf.-Ber.: 67</b>	
0,00	0,00	0,00	0,00	0,00	0,00	0,00	0,00	100,00	-100,00
0,00			0,00	0,00	0,00	0,00		0,00	0,00
<b>67510.55204</b>	<b>anteilige Kraftfahrzeugsteuer Fahrzeuge zur Reinigung städt. Regeneinläufe</b>						<b>Haushaltsvermerk: 1</b>	<b>Verf.-Ber.: 67</b>	
0,00	0,00	0,00	0,00	0,00	0,00	0,00	0,00	100,00	-100,00
0,00			0,00	0,00	0,00	0,00		0,00	0,00
<b>67510.56000</b>	<b>Dienst- und Schutzbekleidung für Gehwegreinigung</b>						<b>Haushaltsvermerk: 1</b>	<b>Verf.-Ber.: 67</b>	
0,00	0,00	0,00	0,00	0,00	1.066,21	1.066,21	0,00	500,00	566,21
0,00			0,00	0,00	0,00	1.066,21		0,00	0,00
<b>67510.56001</b>	<b>Dienst- und Schutzbekleidung für kostenfreien Winterdienst</b>						<b>Haushaltsvermerk: 1</b>	<b>Verf.-Ber.: 67</b>	
0,00	0,00	0,00	0,00	0,00	425,39	425,39	0,00	100,00	325,39
0,00			0,00	0,00	0,00	425,39		0,00	0,00
<b>67510.56002</b>	<b>Dienst- und Schutzbekleidung für Parkplatzunterhaltung</b>						<b>Haushaltsvermerk: 1</b>	<b>Verf.-Ber.: 67</b>	
0,00	0,00	0,00	0,00	0,00	23,27	23,27	0,00	100,00	-76,73
0,00			0,00	0,00	0,00	23,27		0,00	0,00
<b>67510.56003</b>	<b>Dienst- und Schutzbekleidung für gebührenfähige Niederschlagsentwässerung</b>						<b>Haushaltsvermerk: 1</b>	<b>Verf.-Ber.: 67</b>	
0,00	0,00	0,00	0,00	0,00	0,00	0,00	0,00	100,00	-100,00
0,00			0,00	0,00	0,00	0,00		0,00	0,00
<b>67510.56004</b>	<b>Dienst- und Schutzbekleidung für nicht gebührenfähige Niederschlagsentwässerung</b>						<b>Haushaltsvermerk: 1</b>	<b>Verf.-Ber.: 67</b>	
0,00	0,00	0,00	0,00	0,00	268,20	268,20	0,00	200,00	68,20
0,00			0,00	0,00	0,00	268,20		0,00	0,00



# Jahresrechnung Verwaltungshaushalt 2010 (in EUR)

Kassenreste	Abgänge auf Kassenreste	HH-Reste	Abgänge auf HH-Reste	HH-Reste Übernahme	Anordnungssoll	Ist	Neue Kassenreste	HH-Ansatz + Nachträge	mehr+ weniger-
Globalber. Vorjahr			Anordnungen auf HH-Reste	Neue HH-Reste	Globalber. lfd. Jahr	Rech.-Erg.		Soll-übertrag	üpl./apl.
<b>67510</b>	<b>Stadtreinigung (Maschinelle u. manuelle Gehwegreinig.)</b>			<b>(pflicht)</b>					
<b>67510.56200</b>	<b>Aus- und Fortbildung</b>						<b>Haushaltsvermerk: 1</b>	<b>Verf.-Ber.: 67</b>	
0,00	0,00	0,00	0,00	0,00	357,00	357,00	0,00	1.000,00	-643,00
0,00			0,00	0,00	0,00	357,00		0,00	0,00
<b>67510.57900</b>	<b>Vergütung von Fremdleistungen - Buswartehallen</b>						<b>Haushaltsvermerk: 1</b>	<b>Verf.-Ber.: 67</b>	
0,00	0,00	0,00	0,00	0,00	4.742,15	4.379,20	362,95	4.000,00	742,15
0,00			0,00	0,00	0,00	4.742,15		0,00	0,00
<b>67510.58000</b>	<b>Verbrauchsmaterial für Gehwegreinigung</b>						<b>Haushaltsvermerk: 1</b>	<b>Verf.-Ber.: 67</b>	
0,00	0,00	0,00	0,00	0,00	1.156,17	1.156,17	0,00	1.300,00	-143,83
0,00			0,00	0,00	0,00	1.156,17		0,00	0,00
<b>67510.58001</b>	<b>Verbrauchsmaterial für kostenfreien Winterdienst</b>						<b>Haushaltsvermerk: 1</b>	<b>Verf.-Ber.: 67</b>	
0,00	0,00	0,00	0,00	0,00	153,60	153,60	0,00	200,00	-46,40
0,00			0,00	0,00	0,00	153,60		0,00	0,00
<b>67510.58002</b>	<b>Verbrauchsmaterial für Parkplatzunterhaltung</b>						<b>Haushaltsvermerk: 1</b>	<b>Verf.-Ber.: 67</b>	
0,00	0,00	0,00	0,00	0,00	221,77	221,77	0,00	200,00	21,77
0,00			0,00	0,00	0,00	221,77		0,00	0,00
<b>67510.58004</b>	<b>Verbrauchsmaterial für nicht gebührenfähige Niederschlagwasserunterhaltung</b>						<b>Haushaltsvermerk: 1</b>	<b>Verf.-Ber.: 67</b>	
0,00	0,00	0,00	0,00	0,00	0,00	0,00	0,00	200,00	-200,00
0,00			0,00	0,00	0,00	0,00		0,00	0,00
<b>67510.58006</b>	<b>Verbrauchsmaterial für Niederschlagwasser</b>						<b>Haushaltsvermerk: 1</b>	<b>Verf.-Ber.: 67</b>	
0,00	0,00	0,00	0,00	0,00	0,00	0,00	0,00	200,00	-200,00
0,00			0,00	0,00	0,00	0,00		0,00	0,00
<b>67510.58009</b>	<b>Verbrauchsmaterial für gebührenfähige Niederschlagsentwässerung</b>						<b>Haushaltsvermerk: 1</b>	<b>Verf.-Ber.: 67</b>	
0,00	0,00	0,00	0,00	0,00	0,00	0,00	0,00	100,00	-100,00
0,00			0,00	0,00	0,00	0,00		0,00	0,00
<b>67510.63200</b>	<b>Winterdienst (kostenfrei)</b>						<b>Haushaltsvermerk: 1</b>	<b>Verf.-Ber.: 67</b>	
0,00	0,00	0,00	0,00	0,00	5.351,72	4.249,35	1.102,37	1.000,00	4.351,72
0,00			0,00	0,00	0,00	5.351,72		0,00	0,00
<b>67510.65000</b>	<b>Geschäftsausgaben für Winterdienst</b>						<b>Haushaltsvermerk: 1</b>	<b>Verf.-Ber.: 67</b>	
0,00	0,00	0,00	0,00	0,00	0,00	0,00	0,00	100,00	-100,00
0,00			0,00	0,00	0,00	0,00		0,00	0,00
<b>67510.65201</b>	<b>Post- und Fernmeldegebühren</b>						<b>Haushaltsvermerk: 1</b>	<b>Verf.-Ber.: 10</b>	
0,00	0,00	0,00	0,00	0,00	1.100,52	1.100,52	0,00	1.100,00	0,52
0,00			0,00	0,00	0,00	1.100,52		0,00	0,00

# Jahresrechnung Verwaltungshaushalt 2010 (in EUR)

Kassenreste	Abgänge auf Kassenreste	HH-Reste	Abgänge auf HH-Reste	HH-Reste Übernahme	Anordnungs-soll	Ist	Neue Kassenreste	HH-Ansatz +Nachträge	mehr+ weniger-	
Globalber. Vorjahr			Anordnungen auf HH-Reste	Neue HH-Reste	Globalber. lfd. Jahr	Rech.-Erg.		Soll-übertrag	üpl./apl.	
67510	Stadtreinigung (Maschinelle u. manuelle Gehwegreinig.)		(pflicht)							
67510.65400	Dienstreisen						Haushaltsvermerk: 1	Verf.-Ber.: 67		
	0,00	0,00	0,00	0,00	0,00	0,00	0,00	1.000,00	-1.000,00	
	0,00		0,00	0,00	0,00	0,00		0,00	0,00	
<b>Zwischensumme</b>	<b>Ausgabe:</b>									
	0,00	0,00	3.584,33	0,00	0,00	323.784,07	319.709,03	7.659,37	579.200,00	-255.415,93
	0,00			3.584,33	0,00	0,00	323.784,07		0,00	0,00
<b>Summe UA</b>	<b>Einnahme:</b>									
	0,00	0,00	0,00	0,00	0,00	49.864,17	49.864,17	0,00	61.000,00	-11.135,83
	0,00			0,00	0,00	0,00	49.864,17		0,00	0,00
<b>Summe UA</b>	<b>Ausgabe:</b>									
	0,00	0,00	3.584,33	0,00	0,00	323.784,07	319.709,03	7.659,37	579.200,00	-255.415,93
	0,00			3.584,33	0,00	0,00	323.784,07		0,00	0,00
<b>Summe UA</b>	<b>Differenz:</b>									
	0,00	0,00	-3.584,33	0,00	0,00	-273.919,90	-269.844,86	-7.659,37	-518.200,00	244.280,10
	0,00			-3.584,33	0,00	0,00	-273.919,90		0,00	0,00

# Jahresrechnung Verwaltungshaushalt 2010 (in EUR)

Kassenreste	Abgänge auf Kassenreste	HH-Reste	Abgänge auf HH-Reste	HH-Reste Übernahme	Anordnungs-soll	Ist	Neue Kassenreste	HH-Ansatz +Nachträge	mehr+weniger-
Globalber. Vorjahr			Anordnungen auf HH-Reste	Neue HH-Reste	Globalber. lfd. Jahr	Rech.-Erg.		Soll-übertrag	üpl.-/apl.
<b>68000</b>	<b>Parkeinrichtungen (freiwillig)</b>								
<b>68000.11000</b>	<b>Benutzungsgebühren (Parkuhren)</b>							<b>Verf.-Ber.: 67</b>	
0,00	0,00	0,00	0,00	0,00	117.669,83	117.669,83	0,00	100.000,00	18.379,83
0,00			0,00	0,00	0,00	117.669,83		-710,00	0,00
<b>Zwischensumme</b>	<b>Einnahme:</b>								
<b>0,00</b>	<b>0,00</b>	<b>0,00</b>	<b>0,00</b>	<b>0,00</b>	<b>117.669,83</b>	<b>117.669,83</b>	<b>0,00</b>	<b>100.000,00</b>	<b>18.379,83</b>
<b>0,00</b>			<b>0,00</b>	<b>0,00</b>	<b>0,00</b>	<b>117.669,83</b>		<b>-710,00</b>	<b>0,00</b>
<b>68000.51000</b>	<b>Unterhaltungskosten von Parkuhren</b>							<b>Haushaltsvermerk: 1</b>	<b>Verf.-Ber.: 67</b>
0,00	0,00	174,50	0,00	0,00	6.879,10	7.053,60	0,00	8.000,00	-1.120,90
0,00			174,50	0,00	0,00	6.879,10		0,00	0,00
<b>68000.55000</b>	<b>Anteilige Unterhaltung und Betrieb städtischer Fahrzeuge für Bewirtschaftung der Parkscheinautomaten</b>							<b>Haushaltsvermerk: 1</b>	<b>Verf.-Ber.: 67</b>
0,00	0,00	0,00	0,00	0,00	719,52	719,52	0,00	400,00	319,52
0,00			0,00	0,00	0,00	719,52		0,00	0,00
<b>68000.55010</b>	<b>Anteilige Unterhaltung der Maschinen und technischen Anlagen für Bewirtschaftung der Parkscheinautomaten</b>							<b>Haushaltsvermerk: 1</b>	<b>Verf.-Ber.: 67</b>
0,00	0,00	100,00	87,75	0,00	0,00	12,25	0,00	100,00	-100,00
0,00			12,25	0,00	0,00	-87,75		0,00	0,00
<b>68000.56000</b>	<b>Anteilige Dienst- und Schutzbekleidung für Bewirtschaftung der Parkscheinautomaten</b>							<b>Haushaltsvermerk: 1</b>	<b>Verf.-Ber.: 67</b>
0,00	0,00	59,23	8,64	0,00	0,00	50,59	0,00	100,00	-100,00
0,00			50,59	0,00	0,00	-8,64		0,00	0,00
<b>Zwischensumme</b>	<b>Ausgabe:</b>								
<b>0,00</b>	<b>0,00</b>	<b>333,73</b>	<b>96,39</b>	<b>0,00</b>	<b>7.598,62</b>	<b>7.835,96</b>	<b>0,00</b>	<b>8.600,00</b>	<b>-1.001,38</b>
<b>0,00</b>			<b>237,34</b>	<b>0,00</b>	<b>0,00</b>	<b>7.502,23</b>		<b>0,00</b>	<b>0,00</b>
<b>Summe UA</b>	<b>Einnahme:</b>								
<b>0,00</b>	<b>0,00</b>	<b>0,00</b>	<b>0,00</b>	<b>0,00</b>	<b>117.669,83</b>	<b>117.669,83</b>	<b>0,00</b>	<b>100.000,00</b>	<b>18.379,83</b>
<b>0,00</b>			<b>0,00</b>	<b>0,00</b>	<b>0,00</b>	<b>117.669,83</b>		<b>-710,00</b>	<b>0,00</b>
<b>Summe UA</b>	<b>Ausgabe:</b>								
<b>0,00</b>	<b>0,00</b>	<b>333,73</b>	<b>96,39</b>	<b>0,00</b>	<b>7.598,62</b>	<b>7.835,96</b>	<b>0,00</b>	<b>8.600,00</b>	<b>-1.001,38</b>
<b>0,00</b>			<b>237,34</b>	<b>0,00</b>	<b>0,00</b>	<b>7.502,23</b>		<b>0,00</b>	<b>0,00</b>
<b>Summe UA</b>	<b>Differenz:</b>								
<b>0,00</b>	<b>0,00</b>	<b>-333,73</b>	<b>-96,39</b>	<b>0,00</b>	<b>110.071,21</b>	<b>109.833,87</b>	<b>0,00</b>	<b>91.400,00</b>	<b>19.381,21</b>
<b>0,00</b>			<b>-237,34</b>	<b>0,00</b>	<b>0,00</b>	<b>110.167,60</b>		<b>-710,00</b>	<b>0,00</b>

# Jahresrechnung Verwaltungshaushalt 2010 (in EUR)

Kassenreste	Abgänge auf Kassenreste	HH-Reste	Abgänge auf HH-Reste	HH-Reste Übernahme	Anordnungs-soll	Ist	Neue Kassenreste	HH-Ansatz +Nachträge	mehr+weniger-
Globalber. Vorjahr			Anordnungen auf HH-Reste	Neue HH-Reste	Globalber. lfd. Jahr	Rech.-Erg.		Soll-übertrag	üpl./apl.
<b>69000</b>	<b>Wasserläufe und Wasserbau (pflicht)</b>								
<b>69000.16910</b>	<b>Erstattungen Verwaltungsgemeinkosten und Sachkostenpauschale</b>								
	0,00	0,00	0,00	0,00	5.821,83	5.821,83	0,00	0,00	5.821,83
	0,00		0,00	0,00	0,00	5.821,83		0,00	0,00
<b>Zwischensumme</b>	<b>0,00</b>	<b>0,00</b>	<b>0,00</b>	<b>0,00</b>	<b>5.821,83</b>	<b>5.821,83</b>	<b>0,00</b>	<b>0,00</b>	<b>5.821,83</b>
	<b>0,00</b>		<b>0,00</b>	<b>0,00</b>	<b>0,00</b>	<b>5.821,83</b>		<b>0,00</b>	<b>0,00</b>
<b>69000.51000</b>	<b>Unterhaltung von Drainagen</b>								
	0,00	0,00	700,00	411,08	0,00	288,92	0,00	300,00	-300,00
	0,00			288,92	0,00	-411,08		0,00	0,00
<b>69000.51002</b>	<b>Unterhaltung des sonstigen unbeweglichen Vermögens für nicht gebührenfähige Niederschlagsentwässerung</b>								
	0,00	0,00	300,00	0,00	130,56	430,56	0,00	1.100,00	-969,44
	0,00			300,00	0,00	130,56		0,00	0,00
<b>69000.51010</b>	<b>Allgemeine bauliche Unterhaltung von Drainagen</b>								
	0,00	0,00	5.242,38	4.821,20	0,00	421,18	0,00	500,00	-500,00
	0,00			421,18	0,00	-4.821,20		0,00	0,00
<b>69000.51012</b>	<b>Allgemeine bauliche Unterhaltung des sonstigen unbeweglichen Vermögens für nicht gebührenfähige Niederschlagsentwässerung</b>								
	0,00	0,00	0,00	0,00	928,52	928,52	0,00	1.900,00	-971,48
	0,00			0,00	0,00	928,52		0,00	0,00
<b>69000.55000</b>	<b>Unterhaltung der städtischen Fahrzeuge</b>								
	0,00	0,00	0,00	0,00	617,04	617,04	0,00	900,00	-282,96
	0,00			0,00	0,00	617,04		0,00	0,00
<b>69000.55011</b>	<b>Unterhaltung der Maschinen und technischen Anlagen</b>								
	0,00	0,00	0,00	0,00	653,82	653,82	0,00	500,00	153,82
	0,00			0,00	0,00	653,82		0,00	0,00
<b>69000.55200</b>	<b>Kraftfahrzeugsteuer</b>								
	0,00	0,00	0,00	0,00	158,00	158,00	0,00	200,00	-42,00
	0,00			0,00	0,00	158,00		0,00	0,00
<b>69000.56001</b>	<b>Dienst- und Schutzkleidung für Badegewässerwartung</b>								
	0,00	0,00	0,00	0,00	98,74	98,74	0,00	100,00	-1,26
	0,00			0,00	0,00	98,74		0,00	0,00
<b>69000.56002</b>	<b>Dienst- und Schutzkleidung für kostenfreien Winterdienst</b>								
	0,00	0,00	0,00	0,00	51,90	0,00	51,90	100,00	-48,10
	0,00			0,00	0,00	51,90		0,00	0,00

# Jahresrechnung Verwaltungshaushalt 2010 (in EUR)

Kassenreste	Abgänge auf Kassenreste	HH-Reste	Abgänge auf HH-Reste	HH-Reste Übernahme	Anordnungssoll	Ist	Neue Kassenreste	HH-Ansatz + Nachträge	mehr+ weniger-
Globalber. Vorjahr			Anordnungen auf HH-Reste	Neue HH-Reste	Globalber. lfd. Jahr	Rech.-Erg.		Soll-übertrag	üpl./apl.
<b>69000</b>	<b>Wasserläufe und Wasserbau (pflicht)</b>								
<b>69000.56003</b>	<b>Dienst- und Schutzkleidung für städtische Drainagen</b>								
							Haushaltsvermerk: 1	Verf.-Ber.: 67	
0,00	0,00	0,00	0,00	0,00	96,01	96,01	0,00	100,00	-3,99
0,00			0,00	0,00	0,00	96,01		0,00	0,00
<b>69000.56005</b>	<b>Dienst- und Schutzkleidung für nicht gebührenfähige Niederschlagsentwässerung</b>								
							Haushaltsvermerk: 1	Verf.-Ber.: 67	
0,00	0,00	0,00	0,00	0,00	193,12	193,12	0,00	100,00	93,12
0,00			0,00	0,00	0,00	193,12		0,00	0,00
<b>Zwischensumme</b>	<b>Ausgabe:</b>								
0,00	0,00	6.242,38	5.232,28	0,00	2.927,71	3.885,91	51,90	5.800,00	-2.872,29
0,00			1.010,10	0,00	0,00	-2.304,57		0,00	0,00
<b>Summe UA</b>	<b>Einnahme:</b>								
0,00	0,00	0,00	0,00	0,00	5.821,83	5.821,83	0,00	0,00	5.821,83
0,00			0,00	0,00	0,00	5.821,83		0,00	0,00
<b>Summe UA</b>	<b>Ausgabe:</b>								
0,00	0,00	6.242,38	5.232,28	0,00	2.927,71	3.885,91	51,90	5.800,00	-2.872,29
0,00			1.010,10	0,00	0,00	-2.304,57		0,00	0,00
<b>Summe UA</b>	<b>Differenz:</b>								
0,00	0,00	-6.242,38	-5.232,28	0,00	2.894,12	1.935,92	-51,90	-5.800,00	8.694,12
0,00			-1.010,10	0,00	0,00	8.126,40		0,00	0,00

# Jahresrechnung Verwaltungshaushalt 2010 (in EUR)

Kassenreste	Abgänge auf Kassenreste	HH-Reste	Abgänge auf HH-Reste	HH-Reste Übernahme	Anordnungs-soll	Ist	Neue Kassenreste	HH-Ansatz +Nachträge	mehr+weniger-
Globalber. Vorjahr			Anordnungen auf HH-Reste	Neue HH-Reste	Globalber. lfd. Jahr	Rech.-Erg.		Soll-übertrag	üpl./apl.
<b>70000</b>	<b>Niederschlagsentwässerung</b>								
<b>70000.11000</b>	<b>Gebühren</b>								
									<b>Verf.-Ber.: 65</b>
10.546,69	0,00	0,00	0,00	0,00	228.745,21	208.393,98	30.897,92	205.000,00	23.745,21
0,00			0,00	0,00	0,00	228.745,21		0,00	0,00
<b>70000.17100</b>	<b>Zuweisungen vom Land - Rückzahlung Abwasserabgabe</b>								
									<b>Verf.-Ber.: 65</b>
0,00	0,00	0,00	0,00	0,00	45.450,40	45.450,40	0,00	0,00	45.450,40
0,00			0,00	0,00	0,00	45.450,40		0,00	0,00
<b>Zwischensumme</b>	<b>Einnahme:</b>								
<b>10.546,69</b>	<b>0,00</b>	<b>0,00</b>	<b>0,00</b>	<b>0,00</b>	<b>274.195,61</b>	<b>253.844,38</b>	<b>30.897,92</b>	<b>205.000,00</b>	<b>69.195,61</b>
<b>0,00</b>			<b>0,00</b>	<b>0,00</b>	<b>0,00</b>	<b>274.195,61</b>		<b>0,00</b>	<b>0,00</b>
<b>70000.51000</b>	<b>Unterhaltung des sonstigen unbeweglichen Vermögens - Niederschlagsentwässerung</b>								
									<b>Haushaltsvermerk: 1</b>
0,00	0,00	0,00	0,00	0,00	35.224,28	32.638,91	2.585,37	8.600,00	-36.977,76
0,00			0,00	0,00	0,00	35.224,28		63.602,04	0,00
<b>70000.54110</b>	<b>Beleuchtung</b>								
									<b>Haushaltsvermerk: 1</b>
0,00	0,00	2.798,06	0,00	0,00	3.630,31	6.428,37	0,00	5.000,00	-1.369,69
0,00			2.798,06	0,00	0,00	3.630,31		0,00	0,00
<b>70000.63100</b>	<b>Leistungen des ZWA Eberswalde (Erstattungen Personalkosten)</b>								
									<b>Haushaltsvermerk: 1</b>
0,00	0,00	0,00	0,00	0,00	16.321,25	16.321,25	0,00	28.400,00	-1.078,75
0,00			0,00	0,00	0,00	16.321,25		-11.000,00	0,00
<b>70000.65300</b>	<b>Öffentliche Bekanntmachungskosten</b>								
									<b>Haushaltsvermerk: 1</b>
0,00	0,00	0,00	0,00	0,00	0,00	0,00	0,00	1.000,00	-1.000,00
0,00			0,00	0,00	0,00	0,00		0,00	0,00
<b>70000.65500</b>	<b>Beratungs- und Anwaltskosten</b>								
									<b>Haushaltsvermerk: 1</b>
0,00	0,00	0,00	0,00	0,00	6.934,72	6.934,72	0,00	5.900,00	1.034,72
0,00			0,00	0,00	0,00	6.934,72		0,00	0,00
<b>70000.67910</b>	<b>Erstattungen Verwaltungsgemeinkosten - Innere Verrechnung an UA 03100, 60000, 60200, 67510, 77100</b>								
									<b>Haushaltsvermerk: 1</b>
0,00	0,00	0,00	0,00	0,00	19.341,68	19.341,68	0,00	20.500,00	-1.158,32
0,00			0,00	0,00	0,00	19.341,68		0,00	0,00
<b>70000.68000</b>	<b>Kalkulatorische Abschreibungen</b>								
									<b>Verf.-Ber.: 20</b>
0,00	0,00	0,00	0,00	0,00	31.056,35	31.056,35	0,00	27.200,00	3.856,35
0,00			0,00	0,00	0,00	31.056,35		0,00	3.856,35
<b>70000.68500</b>	<b>Kalkulatorische Kosten - Verzinsung</b>								
									<b>Verf.-Ber.: 20</b>
0,00	0,00	0,00	0,00	0,00	58.838,00	58.838,00	0,00	23.400,00	35.438,00
0,00			0,00	0,00	0,00	58.838,00		0,00	35.438,00

# Jahresrechnung Verwaltungshaushalt 2010 (in EUR)

Kassenreste	Abgänge auf Kassenreste	HH-Reste	Abgänge auf HH-Reste	HH-Reste Übernahme	Anordnungs-soll	Ist	Neue Kassenreste	HH-Ansatz +Nachträge	mehr+ weniger-
Globalber. Vorjahr			Anordnungen auf HH-Reste	Neue HH-Reste	Globalber. lfd. Jahr	Rech.-Erg.		Soll-übertrag	üpl./apl.
<b>70000</b>	<b>Niederschlagsentwässerung</b>								
<b>70000.71100</b>	<b>Zuweisungen und Zuschüsse an Land - Abwasserabgabe</b>								
							Haushaltsvermerk: 1	Verf.-Ber.: 65	
0,00	0,00	81.138,99	0,00	0,00	32.397,96	113.536,95	0,00	85.000,00	0,00
0,00			81.138,99	0,00	0,00	32.397,96		-52.602,04	0,00
<b>Zwischensumme</b>	<b>Ausgabe:</b>								
0,00	0,00	83.937,05	0,00	0,00	203.744,55	285.096,23	2.585,37	205.000,00	-1.255,45
0,00			83.937,05	0,00	0,00	203.744,55		0,00	39.294,35
<b>Summe UA</b>	<b>Einnahme:</b>								
10.546,69	0,00	0,00	0,00	0,00	274.195,61	253.844,38	30.897,92	205.000,00	69.195,61
0,00			0,00	0,00	0,00	274.195,61		0,00	0,00
<b>Summe UA</b>	<b>Ausgabe:</b>								
0,00	0,00	83.937,05	0,00	0,00	203.744,55	285.096,23	2.585,37	205.000,00	-1.255,45
0,00			83.937,05	0,00	0,00	203.744,55		0,00	39.294,35
<b>Summe UA</b>	<b>Differenz:</b>								
10.546,69	0,00	-83.937,05	0,00	0,00	70.451,06	-31.251,85	28.312,55	0,00	70.451,06
0,00			-83.937,05	0,00	0,00	70.451,06		0,00	-39.294,35

# Jahresrechnung Verwaltungshaushalt 2010 (in EUR)

Kassenreste	Abgänge auf Kassenreste	HH-Reste	Abgänge auf HH-Reste	HH-Reste Übernahme	Anordnungs-soll	Ist	Neue Kassenreste	HH-Ansatz +Nachträge	mehr+weniger-
Globalber. Vorjahr			Anordnungen auf HH-Reste	Neue HH-Reste	Globalber. lfd. Jahr	Rech.-Erg.		Soll-übertrag	üpl.-/apl.
<b>73000</b>	<b>Märkte (freiwillig)</b>								
<b>73000.14000</b>	<b>Standgelder (Personenkonten)</b>							<b>Verf.-Ber.: 32</b>	
2.517,09	16,65	0,00	0,00	0,00	67.989,60	68.411,66	2.078,38	70.000,00	-2.010,40
0,00			0,00	0,00	0,00	67.972,95		0,00	0,00
<b>73000.14001</b>	<b>Standgelder (Weihnachtsmarkt)</b>							<b>Verf.-Ber.: 41</b>	
0,00	0,00	0,00	0,00	0,00	2.107,82	2.107,82	0,00	1.000,00	1.107,82
0,00			0,00	0,00	0,00	2.107,82		0,00	0,00
<b>73000.14003</b>	<b>Mieteinnahmen Eisensäuerling</b>							<b>Verf.-Ber.: 23</b>	
500,00	0,00	0,00	0,00	0,00	6.000,00	6.500,00	0,00	6.000,00	0,00
0,00			0,00	0,00	0,00	6.000,00		0,00	0,00
<b>73000.14004</b>	<b>Betriebskostenvorauszahlungen</b>							<b>Verf.-Ber.: 23</b>	
190,88	0,00	0,00	0,00	0,00	6.086,33	6.238,09	39,12	12.000,00	-5.913,67
0,00			0,00	0,00	0,00	6.086,33		0,00	0,00
<b>73000.14006</b>	<b>Standgelder Themenmärkte</b>							<b>Verf.-Ber.: 32</b>	
0,00	0,00	0,00	0,00	0,00	0,00	0,00	0,00	1.500,00	-1.500,00
0,00			0,00	0,00	0,00	0,00		0,00	0,00
<b>73000.15907</b>	<b>Mehrwertsteuer - ermäßigt - Wasser/Abwasser</b>							<b>Haushaltsvermerk: 3</b>	<b>Verf.-Ber.: 32</b>
0,00	0,00	0,00	0,00	0,00	0,00	0,00	0,00	100,00	-100,00
0,00			0,00	0,00	0,00	0,00		0,00	0,00
<b>73000.15910</b>	<b>Mehrwertsteuer - Vorlastüberschuss</b>							<b>Haushaltsvermerk: 3</b>	<b>Verf.-Ber.: 20</b>
-17,92	0,00	0,00	0,00	0,00	1.124,44	789,96	316,56	7.800,00	-6.675,56
0,00			0,00	0,00	0,00	1.124,44		0,00	0,00
<b>73000.15914</b>	<b>Mehrwertsteuer -nicht ermäßigt- (Personenkonten)</b>							<b>Haushaltsvermerk: 3</b>	<b>Verf.-Ber.: 32</b>
174,46	1,75	0,00	0,00	0,00	4.445,92	4.404,95	213,68	5.300,00	-854,08
0,00			0,00	0,00	0,00	4.444,17		0,00	0,00
<b>73000.15916</b>	<b>Mehrwertsteuer -nicht ermäßigt- (ohne Personenkonten)</b>							<b>Haushaltsvermerk: 3</b>	<b>Verf.-Ber.: 32</b>
0,00	0,00	0,00	0,00	0,00	697,83	598,25	99,58	200,00	497,83
0,00			0,00	0,00	0,00	697,83		0,00	0,00
<b>73000.15918</b>	<b>Mehrwertsteuer - nicht ermäßigt - Energie, Sachkosten, Marketing</b>							<b>Haushaltsvermerk: 3</b>	<b>Verf.-Ber.: 32</b>
0,00	0,00	0,00	0,00	0,00	0,00	0,00	0,00	400,00	-400,00
0,00			0,00	0,00	0,00	0,00		0,00	0,00
<b>73000.16700</b>	<b>Erstattung sächlicher Ausgaben (Personenkonten)</b>							<b>Verf.-Ber.: 32</b>	
246,72	0,00	0,00	0,00	0,00	6.400,90	6.118,80	528,82	10.000,00	-3.599,10
0,00			0,00	0,00	0,00	6.400,90		0,00	0,00



# Jahresrechnung Verwaltungshaushalt 2010 (in EUR)

Kassenreste	Abgänge auf Kassenreste	HH-Reste	Abgänge auf HH-Reste	HH-Reste Übernahme	Anordnungs-soll	Ist	Neue Kassenreste	HH-Ansatz +Nachträge	mehr+weniger-
Globalber. Vorjahr			Anordnungen auf HH-Reste	Neue HH-Reste	Globalber. lfd. Jahr	Rech.-Erg.		Soll-übertrag	üpl./apl.
<b>73000</b>	<b>Märkte (freiwillig)</b>								
<b>73000.16810</b>	<b>Erstattungen Energieverbrauch von Dritten</b>							<b>Verf.-Ber.: 32</b>	
0,00	0,00	0,00	0,00	0,00	3.670,71	3.146,63	524,08	1.000,00	2.670,71
0,00			0,00	0,00	0,00	3.670,71		0,00	0,00
<b>73000.16820</b>	<b>Erstattungen Wasser von Dritten</b>							<b>Verf.-Ber.: 32</b>	
0,00	0,00	0,00	0,00	0,00	24,75	24,75	0,00	200,00	-175,25
0,00			0,00	0,00	0,00	24,75		0,00	0,00
<b>73000.17200</b>	<b>Zuweisungen vom Kreis</b>							<b>Verf.-Ber.: 32</b>	
0,00	0,00	0,00	0,00	0,00	0,00	0,00	0,00	100,00	-100,00
0,00			0,00	0,00	0,00	0,00		0,00	0,00
<b>Zwischensumme</b>	<b>Einnahme:</b>								
<b>3.611,23</b>	<b>18,40</b>	<b>0,00</b>	<b>0,00</b>	<b>0,00</b>	<b>98.548,30</b>	<b>98.340,91</b>	<b>3.800,22</b>	<b>115.600,00</b>	<b>-17.051,70</b>
<b>0,00</b>			<b>0,00</b>	<b>0,00</b>	<b>0,00</b>	<b>98.529,90</b>		<b>0,00</b>	<b>0,00</b>
<b>73000.41400</b>	<b>Dienstbezüge für Angestellte</b>							<b>Haushaltsvermerk: SN 1</b>	<b>Verf.-Ber.: 10</b>
0,00	0,00	0,00	0,00	0,00	36.375,38	36.375,38	0,00	134.300,00	-97.924,62
0,00			0,00	0,00	0,00	36.375,38		0,00	0,00
<b>73000.41610</b>	<b>Honorare für Weihnachtsmarkt</b>							<b>Haushaltsvermerk: 1</b>	<b>Verf.-Ber.: 41</b>
0,00	0,00	0,00	0,00	0,00	6.337,77	6.337,77	0,00	6.000,00	337,77
0,00			0,00	0,00	0,00	6.337,77		0,00	0,00
<b>73000.43400</b>	<b>Beiträge zu Versorgungskassen für Angestellte</b>							<b>Haushaltsvermerk: SN 1</b>	<b>Verf.-Ber.: 10</b>
0,00	0,00	0,00	0,00	0,00	1.435,98	1.435,98	0,00	7.000,00	-5.564,02
0,00			0,00	0,00	0,00	1.435,98		0,00	0,00
<b>73000.44400</b>	<b>Beiträge zur gesetzlichen Sozialversicherung für Angestellte</b>							<b>Haushaltsvermerk: SN 1</b>	<b>Verf.-Ber.: 10</b>
0,00	0,00	0,00	0,00	0,00	7.391,31	7.391,31	0,00	27.100,00	-19.708,69
0,00			0,00	0,00	0,00	7.391,31		0,00	0,00
<b>73000.50001</b>	<b>Unterhaltung der Grundstücke und baulichen Anlagen für technisches Gebäudemanagement</b>							<b>Haushaltsvermerk: 1</b>	<b>Verf.-Ber.: 23</b>
0,00	0,00	0,00	0,00	0,00	63,91	63,91	0,00	2.000,00	-1.936,09
0,00			0,00	1.269,63	0,00	1.333,54		0,00	0,00
<b>73000.50100</b>	<b>Unterhaltung der Gebäude und bautechnischen Anlagen des Gebäudemanagements</b>							<b>Haushaltsvermerk: 1</b>	<b>Verf.-Ber.: 23</b>
0,00	0,00	0,00	0,00	0,00	688,13	688,13	0,00	1.000,00	-311,87
0,00			0,00	0,00	0,00	688,13		0,00	0,00
<b>73000.51000</b>	<b>Platzunterhaltung</b>							<b>Haushaltsvermerk: 1</b>	<b>Verf.-Ber.: 32</b>
0,00	0,00	585,01	585,01	0,00	0,00	0,00	0,00	1.000,00	-1.000,00
0,00			0,00	0,00	0,00	-585,01		0,00	0,00

# Jahresrechnung Verwaltungshaushalt 2010 (in EUR)

Kassenreste	Abgänge auf Kassenreste	HH-Reste	Abgänge auf HH-Reste	HH-Reste Übernahme	Anordnungssoll	Ist	Neue Kassenreste	HH-Ansatz + Nachträge	mehr- weniger-	
Globalber. Vorjahr			Anordnungen auf HH-Reste	Neue HH-Reste	Globalber. lfd. Jahr	Rech.-Erg.		Soll-übertrag	üpl./apl.	
<b>73000</b>	<b>Märkte (freiwillig)</b>									
<b>73000.51001</b>	<b>Wartung Senkelektanten</b>						<b>Haushaltsvermerk: 1</b>	<b>Verf.-Ber.: 32</b>		
	0,00	0,00	760,39	0,00	0,00	1.219,21	1.979,60	0,00	2.000,00	-780,79
	0,00			760,39	0,00	0,00	1.219,21		0,00	0,00
<b>73000.54110</b>	<b>Beleuchtung Energie für städtische Märkte</b>						<b>Haushaltsvermerk: 1</b>	<b>Verf.-Ber.: 32</b>		
	0,00	0,00	0,00	0,00	0,00	703,33	703,33	0,00	6.000,00	-5.296,67
	0,00			0,00	0,00	0,00	703,33		0,00	0,00
<b>73000.54111</b>	<b>Beleuchtung für technisches Gebäudemanagement</b>						<b>Haushaltsvermerk: 1</b>	<b>Verf.-Ber.: 23</b>		
	0,00	0,00	0,00	0,00	0,00	14.008,25	14.008,25	0,00	9.500,00	4.508,25
	0,00			0,00	0,00	0,00	14.008,25		0,00	3.500,00
<b>73000.54112</b>	<b>Energie Themenmärkte</b>						<b>Haushaltsvermerk: 1</b>	<b>Verf.-Ber.: 32</b>		
	0,00	0,00	0,00	0,00	0,00	0,00	0,00	0,00	1.000,00	-1.000,00
	0,00			0,00	0,00	0,00	0,00		0,00	0,00
<b>73000.54200</b>	<b>Wasser, Abwasser</b>						<b>Haushaltsvermerk: 1</b>	<b>Verf.-Ber.: 23</b>		
	0,00	0,00	0,00	0,00	0,00	1.470,08	1.200,18	269,90	1.400,00	70,08
	0,00			0,00	0,00	0,00	1.470,08		0,00	0,00
<b>73000.54201</b>	<b>Wasser, Abwasser für Markthändler</b>						<b>Haushaltsvermerk: 1</b>	<b>Verf.-Ber.: 32</b>		
	0,00	0,00	0,00	0,00	0,00	0,00	0,00	0,00	200,00	-200,00
	0,00			0,00	200,00	0,00	200,00		0,00	0,00
<b>73000.57000</b>	<b>Weitere Verwaltungs- und Betriebsausgaben</b>						<b>Haushaltsvermerk: 1</b>	<b>Verf.-Ber.: 32</b>		
	0,00	0,00	1.561,70	1.447,63	0,00	0,00	114,07	0,00	3.000,00	-3.000,00
	0,00			114,07	0,00	0,00	-1.447,63		0,00	0,00
<b>73000.57010</b>	<b>Verwaltungs- und Betriebsausgaben für Weihnachtsmarkt</b>						<b>Haushaltsvermerk: 1</b>	<b>Verf.-Ber.: 41</b>		
	0,00	0,00	0,00	0,00	0,00	662,23	662,23	0,00	1.000,00	-337,77
	0,00			0,00	0,00	0,00	662,23		0,00	0,00
<b>73000.57011</b>	<b>Sachkosten Themenmärkte</b>						<b>Haushaltsvermerk: 1</b>	<b>Verf.-Ber.: 32</b>		
	0,00	0,00	148,16	0,00	0,00	3.476,66	3.624,82	0,00	10.000,00	-6.523,34
	0,00			148,16	0,00	0,00	3.476,66		0,00	0,00
<b>73000.57020</b>	<b>Weitere Verwaltungs- und Betriebsausgaben des Gebäudemanagements</b>						<b>Haushaltsvermerk: 1</b>	<b>Verf.-Ber.: 23</b>		
	0,00	0,00	0,00	0,00	0,00	0,00	0,00	0,00	100,00	-100,00
	0,00			0,00	0,00	0,00	0,00		0,00	0,00
<b>73000.63010</b>	<b>Marketing</b>						<b>Haushaltsvermerk: 1</b>	<b>Verf.-Ber.: 41</b>		
	0,00	0,00	5.419,68	1.890,41	0,00	0,00	2.963,47	565,80	2.000,00	-2.000,00
	0,00			3.529,27	0,00	0,00	-1.890,41		0,00	0,00

# Jahresrechnung Verwaltungshaushalt 2010 (in EUR)

Kassenreste	Abgänge auf Kassenreste	HH-Reste	Abgänge auf HH-Reste	HH-Reste Übernahme	Anordnungs-soll	Ist	Neue Kassenreste	HH-Ansatz +Nachträge	mehr+weniger-	
Globalber. Vorjahr			Anordnungen auf HH-Reste	Neue HH-Reste	Globalber. lfd. Jahr	Rech.-Erg.		Soll-übertrag	üpl./-apl.	
<b>73000</b>	<b>Märkte (freiwillig)</b>									
<b>73000.64100</b>	<b>Mehrwertsteuer - Vorlast</b>							<b>Verf.-Ber.: 32</b>		
	0,00	0,00	0,00	0,00	0,00	514,46	514,46	0,00	1.500,00	-985,54
	0,00		0,00	0,00	0,00	0,00	514,46		0,00	0,00
<b>73000.64111</b>	<b>Mehrwertsteuer - Vorlast für Themenmärkte</b>							<b>Haushaltsvermerk: 1</b>	<b>Verf.-Ber.: 32</b>	
	0,00	0,00	0,00	0,00	0,00	190,00	190,00	0,00	6.200,00	-6.010,00
	0,00		0,00	0,00	0,00	0,00	190,00		0,00	0,00
<b>73000.64200</b>	<b>Mehrwertsteuer - Zahllast</b>							<b>Haushaltsvermerk: 1</b>	<b>Verf.-Ber.: 20</b>	
	345,33	0,00	1.244,24	0,00	0,00	3.268,58	4.110,85	747,30	5.900,00	-2.631,42
	0,00		1.244,24	0,00	0,00	0,00	3.268,58		0,00	0,00
<b>73000.65500</b>	<b>GEMA-Gebühren</b>							<b>Haushaltsvermerk: 1</b>	<b>Verf.-Ber.: 32</b>	
	0,00	0,00	0,00	0,00	0,00	0,00	0,00	0,00	1.000,00	-1.000,00
	0,00		0,00	1.000,00	0,00	0,00	1.000,00		0,00	0,00
<b>73000.65501</b>	<b>GEMA-Gebühren - Weihnachtsmarkt</b>							<b>Haushaltsvermerk: 1</b>	<b>Verf.-Ber.: 41</b>	
	0,00	0,00	0,00	0,00	0,00	1.085,66	0,00	1.085,66	600,00	485,66
	0,00		0,00	0,00	0,00	0,00	1.085,66		0,00	0,00
<b>73000.67910</b>	<b>Erstattungen Verwaltungsgemeinkosten und Sachkostenpauschale (an 02000.16910)</b>							<b>Haushaltsvermerk: 1</b>	<b>Verf.-Ber.: 32</b>	
	0,00	0,00	0,00	0,00	0,00	7.606,41	7.606,41	0,00	8.000,00	-393,59
	0,00		0,00	0,00	0,00	0,00	7.606,41		0,00	0,00
<b>73000.67920</b>	<b>Reinigung der Märkte (an UA 67510)</b>							<b>Haushaltsvermerk: 1</b>	<b>Verf.-Ber.: 32</b>	
	0,00	0,00	0,00	0,00	0,00	23.537,48	23.537,48	0,00	25.000,00	-1.462,52
	0,00		0,00	0,00	0,00	0,00	23.537,48		0,00	0,00
<b>73000.67922</b>	<b>Winterdienst der Märkte (an UA 58000)</b>							<b>Haushaltsvermerk: 1</b>	<b>Verf.-Ber.: 32</b>	
	0,00	0,00	0,00	0,00	0,00	2.795,45	2.795,45	0,00	1.000,00	1.795,45
	0,00		0,00	0,00	0,00	0,00	2.795,45		0,00	0,00
<b>73000.68040</b>	<b>Abschreibungen auf Straßen, Wege, Plätze, Verkehrslenkungsanlagen</b>								<b>Verf.-Ber.: 20</b>	
	0,00	0,00	0,00	0,00	0,00	7.582,54	7.582,54	0,00	0,00	7.582,54
	0,00		0,00	0,00	0,00	0,00	7.582,54		0,00	7.582,54
<b>73000.68500</b>	<b>Kalkulatorische Kosten - Verzinsung</b>								<b>Verf.-Ber.: 20</b>	
	0,00	0,00	0,00	0,00	0,00	3.294,00	3.294,00	0,00	0,00	3.294,00
	0,00		0,00	0,00	0,00	0,00	3.294,00		0,00	3.294,00
<b>Zwischensumme</b>	<b>Ausgabe:</b>									
	345,33	0,00	9.719,18	3.923,05	0,00	123.706,82	127.179,62	2.668,66	263.800,00	-140.093,18
	0,00		5.796,13	2.469,63	0,00	0,00	122.253,40		0,00	14.376,54

# Jahresrechnung Verwaltungshaushalt 2010 (in EUR)

Kassenreste	Abgänge auf Kassenreste	HH-Reste	Abgänge auf HH-Reste	HH-Reste Übernahme	Anordnungssoll	Ist	Neue Kassenreste	HH-Ansatz + Nachträge	mehr+ weniger-
Globalber. Vorjahr			Anordnungen auf HH-Reste	Neue HH-Reste	Globalber. lfd. Jahr	Rech.-Erg.		Soll-übertrag	üpl.-/apl.
73000	Märkte (freiwillig)								
Summe UA	Einnahme:								
3.611,23	18,40	0,00	0,00	0,00	98.548,30	98.340,91	3.800,22	115.600,00	-17.051,70
0,00			0,00	0,00	0,00	98.529,90		0,00	0,00
Summe UA	Ausgabe:								
345,33	0,00	9.719,18	3.923,05	0,00	123.706,82	127.179,62	2.668,66	263.800,00	-140.093,18
0,00			5.796,13	2.469,63	0,00	122.253,40		0,00	14.376,54
Summe UA	Differenz:								
3.265,90	18,40	-9.719,18	-3.923,05	0,00	-25.158,52	-28.838,71	1.131,56	-148.200,00	123.041,48
0,00			-5.796,13	-2.469,63	0,00	-23.723,50		0,00	-14.376,54

# Jahresrechnung Verwaltungshaushalt 2010 (in EUR)

Kassenreste	Abgänge auf Kassenreste	HH-Reste	Abgänge auf HH-Reste	HH-Reste Übernahme	Anordnungssoll	Ist	Neue Kassenreste	HH-Ansatz + Nachträge	mehr+ weniger-	
Globalber. Vorjahr			Anordnungen auf HH-Reste	Neue HH-Reste	Globalber. lfd. Jahr	Rech.-Erg.		Soll-übertrag	üpl.-/apl.	
<b>75000</b>	<b>Städtische Friedhöfe (pflicht)</b>									
<b>75000.10000</b>	<b>Verwaltungsgebühren für gebührenpflichtige Grabstellenbewirtschaftung</b>									
	838,25	0,00	0,00	0,00	0,00	0,00	287,89	550,36	20.000,00	-20.000,00
	0,00		0,00	0,00	0,00	0,00	0,00		0,00	0,00
<b>75000.10001</b>	<b>Verwaltungsgebühren für Kühlzellenbewirtschaftung</b>									
	0,00	0,00	0,00	0,00	0,00	0,00	0,00	0,00	1.000,00	-1.000,00
	0,00		0,00	0,00	0,00	0,00	0,00		0,00	0,00
<b>75000.10002</b>	<b>Verwaltungsgebühren für Trauerhallenbewirtschaftung</b>									
	0,00	0,00	0,00	0,00	0,00	84,00	84,00	0,00	1.000,00	-916,00
	0,00		0,00	0,00	0,00	0,00	84,00		0,00	0,00
<b>75000.10003</b>	<b>Verwaltungsgebühren für Herstellung Urnengräber</b>									
	0,00	0,00	0,00	0,00	0,00	7,00	7,00	0,00	1.000,00	-993,00
	0,00		0,00	0,00	0,00	0,00	7,00		0,00	0,00
<b>75000.10004</b>	<b>Verwaltungsgebühren für Bewirtschaftung Kriegsgräber einschl. jüdischer und russischer Friedhöfe</b>									
	0,00	0,00	0,00	0,00	0,00	0,00	0,00	0,00	100,00	-100,00
	0,00		0,00	0,00	0,00	0,00	0,00		0,00	0,00
<b>75000.10005</b>	<b>Verwaltungsgebühren für gebührenpflichtige Grabstellenbewirtschaftung - Personenkonto</b>									
	0,00	0,00	0,00	0,00	0,00	22.747,63	21.725,29	1.022,34	0,00	22.747,63
	0,00		0,00	0,00	0,00	0,00	22.747,63		0,00	0,00
<b>75000.11000</b>	<b>Grabnutzungsgebühren für Grabstellen</b>									
	16.808,81	0,00	0,00	0,00	0,00	0,00	6.482,56	10.326,25	150.000,00	-150.000,00
	0,00		0,00	0,00	0,00	0,00	0,00		0,00	0,00
<b>75000.11001</b>	<b>Nutzungsgebühren für Trauerhalle/Feierhalle</b>									
	2.254,33	0,00	0,00	0,00	0,00	0,00	1.000,00	1.254,33	40.000,00	-40.000,00
	0,00		0,00	0,00	0,00	0,00	0,00		0,00	0,00
<b>75000.11002</b>	<b>Kühlzellenbenutzung</b>									
	308,30	0,00	0,00	0,00	0,00	0,00	0,00	308,30	8.000,00	-8.000,00
	0,00		0,00	0,00	0,00	0,00	0,00		0,00	0,00
<b>75000.11003</b>	<b>Entgelte für Gräberunterhaltung</b>									
	130,00	0,00	0,00	0,00	0,00	26,00	52,00	104,00	1.000,00	-974,00
	0,00		0,00	0,00	0,00	0,00	26,00		0,00	0,00
<b>75000.11004</b>	<b>Grabstellenaushub</b>									
	91,00	0,00	0,00	0,00	0,00	0,00	35,00	56,00	700,00	-700,00
	0,00		0,00	0,00	0,00	0,00	0,00		0,00	0,00

# Jahresrechnung Verwaltungshaushalt 2010 (in EUR)

Kassenreste	Abgänge auf Kassenreste	HH-Reste	Abgänge auf HH-Reste	HH-Reste Übernahme	Anordnungs-soll	Ist	Neue Kassenreste	HH-Ansatz +Nachträge	mehr+weniger-
Globalber. Vorjahr			Anordnungen auf HH-Reste	Neue HH-Reste	Globalber. lfd. Jahr	Rech.-Erg.		Soll-übertrag	üpl.-/apl.
<b>75000</b>	<b>Städtische Friedhöfe (pflicht)</b>								
<b>75000.11005</b>	<b>Grabnutzungsgebühren für Urnengräber</b>								
	0,00	0,00	0,00	0,00	94.361,34	88.604,34	5.757,00	150.000,00	-55.638,66
	0,00		0,00	0,00	0,00	94.361,34		0,00	0,00
<b>75000.11006</b>	<b>Grabnutzungsgebühren für Grabstellen - Personenkonto</b>								
	0,00	0,00	0,00	0,00	236.250,53	215.023,83	21.226,70	0,00	236.250,53
	0,00		0,00	0,00	0,00	236.250,53		0,00	0,00
<b>75000.11007</b>	<b>Nutzungsgebühren für Trauerhalle/Feierhalle - Personenkonto</b>								
	0,00	0,00	0,00	0,00	46.390,00	45.190,00	1.200,00	0,00	46.390,00
	0,00		0,00	0,00	0,00	46.390,00		0,00	0,00
<b>75000.11008</b>	<b>Kühlzellenbenutzung - Personenkonto</b>								
	0,00	0,00	0,00	0,00	5.917,00	5.679,00	238,00	0,00	5.917,00
	0,00		0,00	0,00	0,00	5.917,00		0,00	0,00
<b>75000.11009</b>	<b>Entgelte für Gräberunterhaltung</b>								
	0,00	0,00	0,00	0,00	1.404,00	1.300,00	104,00	0,00	1.404,00
	0,00		0,00	0,00	0,00	1.404,00		0,00	0,00
<b>75000.11010</b>	<b>Grabstellenaushub</b>								
	0,00	0,00	0,00	0,00	792,00	792,00	0,00	0,00	792,00
	0,00		0,00	0,00	0,00	792,00		0,00	0,00
<b>75000.13000</b>	<b>Verkaufserlöse - Fertigware</b>								
	32,50	7,50	0,00	0,00	5,00	10,00	20,00	500,00	-495,00
	0,00		0,00	0,00	0,00	-2,50		0,00	0,00
<b>75000.13001</b>	<b>Verkaufserlöse - Fertigware (Personenkonto)</b>								
	0,00	0,00	0,00	0,00	440,00	440,00	0,00	0,00	440,00
	0,00		0,00	0,00	0,00	440,00		0,00	0,00
<b>75000.13010</b>	<b>Erlöse</b>								
	0,00	0,00	0,00	0,00	37,50	37,50	0,00	200,00	-162,50
	0,00		0,00	0,00	0,00	37,50		0,00	0,00
<b>75000.14010</b>	<b>Pachteinnahmen</b>								
	0,00	0,00	0,00	0,00	0,00	0,00	0,00	200,00	-200,00
	0,00		0,00	0,00	0,00	0,00		0,00	0,00
<b>75000.15914</b>	<b>Mehrwertsteuer -nicht ermäßigt-</b>								
	23,56	0,00	0,00	0,00	7,95	13,84	17,67	300,00	-292,05
	0,00		0,00	0,00	0,00	7,95		0,00	0,00
							<b>Haushaltsvermerk: 3</b>	<b>Verf.-Ber.: 67</b>	

# Jahresrechnung Verwaltungshaushalt 2010 (in EUR)

Kassenreste	Abgänge auf Kassenreste	HH-Reste	Abgänge auf HH-Reste	HH-Reste Übernahme	Anordnungs-soll	Ist	Neue Kassenreste	HH-Ansatz +Nachträge	mehr+weniger-
Globalber. Vorjahr			Anordnungen auf HH-Reste	Neue HH-Reste	Globalber. lfd. Jahr	Rech.-Erg.		Soll-übertrag	üpl./-apl.
<b>75000</b>	<b>Städtische Friedhöfe (pflicht)</b>								
<b>75000.15915</b>	<b>Mehrwertsteuer -nicht ermäßigt- (Personenkonto)</b>								
									<b>Verf.-Ber.: 67</b>
0,00	0,00	0,00	0,00	0,00	339,69	339,69	0,00	0,00	339,69
0,00			0,00	0,00	0,00	339,69		0,00	0,00
<b>75000.16700</b>	<b>Ersatz von Geschäftsausgaben (private Unternehmen)</b>								
									<b>Verf.-Ber.: 67</b>
0,00	0,00	0,00	0,00	0,00	11,29	11,29	0,00	100,00	-88,71
0,00			0,00	0,00	0,00	11,29		0,00	0,00
<b>75000.16800</b>	<b>Erstattungen sächlicher Ausgaben (übr. Bereiche)</b>								
							<b>Haushaltsvermerk: 3</b>		<b>Verf.-Ber.: 10</b>
0,00	0,00	0,00	0,00	0,00	53,83	53,83	0,00	100,00	-46,17
0,00			0,00	0,00	0,00	53,83		0,00	0,00
<b>75000.16801</b>	<b>Erstattungen sächlicher Ausgaben (übr. Bereiche)</b>								
							<b>Haushaltsvermerk: 3</b>		<b>Verf.-Ber.: 67</b>
0,00	0,00	0,00	0,00	0,00	0,00	0,00	0,00	100,00	-100,00
0,00			0,00	0,00	0,00	0,00		0,00	0,00
<b>75000.16900</b>	<b>Innere Verrechnungen von UA 75030</b>								
									<b>Verf.-Ber.: 67</b>
0,00	0,00	0,00	0,00	0,00	21.346,00	21.346,00	0,00	20.000,00	1.346,00
0,00			0,00	0,00	0,00	21.346,00		0,00	0,00
<b>75000.16901</b>	<b>Innere Verrechnung von UA 75010</b>								
									<b>Verf.-Ber.: 67</b>
0,00	0,00	0,00	0,00	0,00	0,00	0,00	0,00	2.500,00	-2.500,00
0,00			0,00	0,00	0,00	0,00		0,00	0,00
<b>75000.17100</b>	<b>Zuweisungen vom Land - Personalkostenausgleich für Behinderte</b>								
							<b>Haushaltsvermerk: 3</b>		<b>Verf.-Ber.: 10</b>
0,00	0,00	0,00	0,00	0,00	23.955,07	18.846,98	5.108,09	21.800,00	2.155,07
0,00			0,00	0,00	0,00	23.955,07		0,00	0,00
<b>75000.26100</b>	<b>Stundungszinsen für Verwaltungsgebühren Grabstellenbewirtschaftung</b>								
									<b>Verf.-Ber.: 67</b>
0,00	0,00	0,00	0,00	0,00	79,25	79,25	0,00	100,00	-20,75
0,00			0,00	0,00	0,00	79,25		0,00	0,00
<b>75000.26101</b>	<b>Stundungszinsen für Verwaltungsgebühren Kühlzellenbewirtschaftung</b>								
									<b>Verf.-Ber.: 67</b>
0,00	0,00	0,00	0,00	0,00	0,00	0,00	0,00	100,00	-100,00
0,00			0,00	0,00	0,00	0,00		0,00	0,00
<b>75000.26102</b>	<b>Stundungszinsen für Verwaltungsgebühren Trauerhallenbewirtschaftung</b>								
									<b>Verf.-Ber.: 67</b>
0,00	0,00	0,00	0,00	0,00	0,00	0,00	0,00	100,00	-100,00
0,00			0,00	0,00	0,00	0,00		0,00	0,00
<b>75000.26103</b>	<b>Stundungszinsen für Verwaltungsgebühren Urnengräber</b>								
									<b>Verf.-Ber.: 67</b>
0,00	0,00	0,00	0,00	0,00	0,00	0,00	0,00	100,00	-100,00
0,00			0,00	0,00	0,00	0,00		0,00	0,00

# Jahresrechnung Verwaltungshaushalt 2010 (in EUR)

Kassenreste	Abgänge auf Kassenreste	HH-Reste	Abgänge auf HH-Reste	HH-Reste Übernahme	Anordnungs-soll	Ist	Neue Kassenreste	HH-Ansatz +Nachträge	mehr+weniger-
Globalber. Vorjahr			Anordnungen auf HH-Reste	Neue HH-Reste	Globalber. lfd. Jahr	Rech.-Erg.		Soll-übertrag	üpl.-/apl.
<b>75000</b>	<b>Städtische Friedhöfe (pflicht)</b>								
<b>Zwischensumme</b>	<b>Einnahme:</b>								
20.486,75	7,50	0,00	0,00	0,00	454.255,08	427.441,29	47.293,04	419.000,00	35.255,08
0,00			0,00	0,00	0,00	454.247,58		0,00	0,00
<b>75000.41000</b>	<b>Dienstbezüge für Beamte</b>						<b>Haushaltsvermerk: SN 1</b>	<b>Verf.-Ber.: 10</b>	
0,00	0,00	0,00	0,00	0,00	13.253,93	13.253,93	0,00	33.000,00	-19.746,07
0,00			0,00	0,00	0,00	13.253,93		0,00	0,00
<b>75000.41400</b>	<b>Dienstbezüge für Angestellte</b>						<b>Haushaltsvermerk: SN 1</b>	<b>Verf.-Ber.: 10</b>	
0,00	0,00	0,00	0,00	0,00	122.594,27	122.594,27	0,00	331.000,00	-208.405,73
0,00			0,00	0,00	0,00	122.594,27		0,00	0,00
<b>75000.43400</b>	<b>Beiträge zu Versorgungskassen für Angestellte</b>						<b>Haushaltsvermerk: SN 1</b>	<b>Verf.-Ber.: 10</b>	
0,00	0,00	0,00	0,00	0,00	4.282,10	4.282,10	0,00	17.000,00	-12.717,90
0,00			0,00	0,00	0,00	4.282,10		0,00	0,00
<b>75000.44400</b>	<b>Beiträge zur gesetzlichen Sozialversicherung für Angestellte</b>						<b>Haushaltsvermerk: SN 1</b>	<b>Verf.-Ber.: 10</b>	
0,00	0,00	0,00	0,00	0,00	26.037,59	26.037,59	0,00	66.600,00	-40.562,41
0,00			0,00	0,00	0,00	26.037,59		0,00	0,00
<b>75000.50001</b>	<b>Unterhaltung der Grundstücke und baulichen Anlagen</b>						<b>Haushaltsvermerk: 1</b>	<b>Verf.-Ber.: 23</b>	
0,00	0,00	0,00	0,00	0,00	3.039,85	3.039,85	0,00	6.000,00	-2.960,15
0,00			0,00	0,00	0,00	3.039,85		0,00	0,00
<b>75000.50002</b>	<b>Instandsetzungsarbeiten - Verwendung der investiven Schlüsselzuweisungen</b>						<b>Haushaltsvermerk: 1</b>	<b>Verf.-Ber.: 23</b>	
0,00	0,00	0,00	0,00	0,00	0,00	0,00	0,00	100,00	-100,00
0,00			0,00	0,00	0,00	0,00		0,00	0,00
<b>75000.50003</b>	<b>Instandsetzungsarbeiten - Verwendung der investiven Schlüsselzuweisungen</b>						<b>Haushaltsvermerk: 1</b>	<b>Verf.-Ber.: 23</b>	
0,00	0,00	0,00	0,00	0,00	10.536,16	7.536,16	3.000,00	29.900,00	-19.363,84
0,00			0,00	0,00	0,00	10.536,16		0,00	0,00
<b>75000.50100</b>	<b>Wartung und Revision</b>						<b>Haushaltsvermerk: 1</b>	<b>Verf.-Ber.: 23</b>	
0,00	0,00	0,00	0,00	0,00	402,14	402,14	0,00	200,00	202,14
0,00			0,00	0,00	0,00	402,14		0,00	0,00
<b>75000.51000</b>	<b>Unterhaltung der Anlagen</b>						<b>Haushaltsvermerk: 1</b>	<b>Verf.-Ber.: 67</b>	
0,00	0,00	0,00	0,00	0,00	8.010,24	7.997,25	12,99	3.200,00	4.810,24
0,00			0,00	0,00	0,00	8.010,24		0,00	0,00
<b>75000.51001</b>	<b>Pflege und Instandsetzung v. Kriegsgräber</b>						<b>Haushaltsvermerk: 1</b>	<b>Verf.-Ber.: 67</b>	
0,00	0,00	0,00	0,00	0,00	0,00	0,00	0,00	5.000,00	-5.000,00
0,00			0,00	0,00	0,00	0,00		0,00	0,00



# Jahresrechnung Verwaltungshaushalt 2010 (in EUR)

Kassenreste	Abgänge auf Kassenreste	HH-Reste	Abgänge auf HH-Reste	HH-Reste Übernahme	Anordnungs-soll	Ist	Neue Kassenreste	HH-Ansatz +Nachträge	mehr+ weniger-
Globalber. Vorjahr			Anordnungen auf HH-Reste	Neue HH-Reste	Globalber. lfd. Jahr	Rech.-Erg.		Soll-übertrag	üpl.-/apl.
<b>75000</b>	<b>Städtische Friedhöfe (pflicht)</b>								
<b>75000.51002</b>	<b>Unterhaltung der Kühlzellen</b>								
							<b>Haushaltsvermerk: 1</b>	<b>Verf.-Ber.: 67</b>	
0,00	0,00	0,00	0,00	0,00	284,55	284,55	0,00	200,00	84,55
0,00			0,00	0,00	0,00	284,55		0,00	0,00
<b>75000.51003</b>	<b>Unterhaltung der Trauerhallen</b>								
							<b>Haushaltsvermerk: 1</b>	<b>Verf.-Ber.: 67</b>	
0,00	0,00	0,00	0,00	0,00	582,79	582,79	0,00	300,00	282,79
0,00			0,00	0,00	0,00	582,79		0,00	0,00
<b>75000.51004</b>	<b>Unterhaltung des öffentlichen Grüns</b>								
							<b>Haushaltsvermerk: 1</b>	<b>Verf.-Ber.: 67</b>	
0,00	0,00	0,00	0,00	0,00	5.290,17	5.290,17	0,00	3.200,00	2.090,17
0,00			0,00	0,00	0,00	5.290,17		0,00	0,00
<b>75000.51005</b>	<b>Unterhaltung der Kriegsgräber einschl. jüdischer und russischer Friedhöfe</b>								
							<b>Haushaltsvermerk: 1</b>	<b>Verf.-Ber.: 67</b>	
0,00	0,00	0,00	0,00	0,00	235,12	235,12	0,00	1.500,00	-1.264,88
0,00			0,00	0,00	0,00	235,12		0,00	0,00
<b>75000.51006</b>	<b>Schneeräumen im Rahmen städtischer Anliegerpflichten</b>								
							<b>Haushaltsvermerk: 1</b>	<b>Verf.-Ber.: 67</b>	
0,00	0,00	0,00	0,00	0,00	117,56	117,56	0,00	100,00	17,56
0,00			0,00	0,00	0,00	117,56		0,00	0,00
<b>75000.51007</b>	<b>Unterhaltung der Anlagen für kostenpflichtigen Winterdienst</b>								
							<b>Haushaltsvermerk: 1</b>	<b>Verf.-Ber.: 67</b>	
0,00	0,00	0,00	0,00	0,00	117,56	117,56	0,00	100,00	17,56
0,00			0,00	0,00	0,00	117,56		0,00	0,00
<b>75000.51200</b>	<b>Sanierung Baumbest. Friedhof Eberswalde für Grabstellenbewirtschaftung</b>								
							<b>Haushaltsvermerk: 1</b>	<b>Verf.-Ber.: 67</b>	
0,00	0,00	0,00	0,00	0,00	1.492,60	1.492,60	0,00	2.000,00	-507,40
0,00			0,00	0,00	0,00	1.492,60		0,00	0,00
<b>75000.51201</b>	<b>Sanierung Baumbest. Friedhof Eberswalde für öffentliches Grün</b>								
							<b>Haushaltsvermerk: 1</b>	<b>Verf.-Ber.: 67</b>	
0,00	0,00	0,00	0,00	0,00	1.868,40	1.868,40	0,00	2.500,00	-631,60
0,00			0,00	0,00	0,00	1.868,40		0,00	0,00
<b>75000.51202</b>	<b>Sanierung Baumbest. Friedhof Eberswalde für Kriegsgräber einschl. jüdischer und russischer Friedhöfe</b>								
							<b>Haushaltsvermerk: 1</b>	<b>Verf.-Ber.: 67</b>	
0,00	0,00	0,00	0,00	0,00	422,38	422,38	0,00	500,00	-77,62
0,00			0,00	0,00	0,00	422,38		0,00	0,00
<b>75000.51203</b>	<b>Baumpflanzung auf dem Waldfriedhof für Grabstellenbewirtschaftung</b>								
							<b>Haushaltsvermerk: 1</b>	<b>Verf.-Ber.: 67</b>	
0,00	0,00	0,00	0,00	0,00	0,00	0,00	0,00	1.500,00	-1.500,00
0,00			0,00	0,00	0,00	0,00		0,00	0,00
<b>75000.52000</b>	<b>Geräte, Ausstattungen und Ausrüstungsgegenstände bis 150,00 €Netto für Grabstellenbewirtschaftung</b>								
							<b>Haushaltsvermerk: 1</b>	<b>Verf.-Ber.: 67</b>	
0,00	0,00	0,00	0,00	0,00	1.040,72	1.040,72	0,00	400,00	640,72
0,00			0,00	0,00	0,00	1.040,72		0,00	0,00

# Jahresrechnung Verwaltungshaushalt 2010 (in EUR)

Kassenreste	Abgänge auf Kassenreste	HH-Reste	Abgänge auf HH-Reste	HH-Reste Übernahme	Anordnungs-soll	Ist	Neue Kassenreste	HH-Ansatz +Nachträge	mehr+weniger-	
Globalber. Vorjahr			Anordnungen auf HH-Reste	Neue HH-Reste	Globalber. lfd. Jahr	Rech.-Erg.		Soll-übertrag	üpl./-apl.	
<b>75000</b>	<b>Städtische Friedhöfe (pflicht)</b>									
<b>75000.52001</b>	<b>Geräte, Ausstattungen und Ausrüstungsgegenstände bis 150,00 €Netto für Kühlzellen</b>									
	0,00	0,00	0,00	0,00	0,00	125,08	125,08	0,00	100,00	25,08
	0,00			0,00	0,00	0,00	125,08	0,00	0,00	0,00
<b>75000.52002</b>	<b>Geräte, Ausstattungen und Ausrüstungsgegenstände bis 150,00 €Netto für Trauerhallen</b>									
	0,00	0,00	0,00	0,00	0,00	1.432,02	1.432,02	0,00	100,00	1.332,02
	0,00			0,00	0,00	0,00	1.432,02	0,00	0,00	0,00
<b>75000.52003</b>	<b>Geräte, Ausstattungen und Ausrüstungsgegenstände bis 150,00 €Netto für zentrale Beschaffung und Lagerhaltung</b>									
	0,00	0,00	0,00	0,00	0,00	405,12	405,12	0,00	100,00	305,12
	0,00			0,00	0,00	0,00	405,12	0,00	0,00	0,00
<b>75000.52004</b>	<b>Geräte, Ausstattungen und Ausrüstungsgegenstände bis 150,00 €Netto für Urnengräber</b>									
	0,00	0,00	0,00	0,00	0,00	178,52	178,52	0,00	100,00	78,52
	0,00			0,00	0,00	0,00	178,52	0,00	0,00	0,00
<b>75000.52005</b>	<b>Geräte, Ausstattungen und Ausrüstungsgegenstände ab 150,01 €bis 410,00 € Netto für Grabstellenbewirtschaftung</b>									
	0,00	0,00	0,00	0,00	0,00	1.354,85	1.354,85	0,00	800,00	554,85
	0,00			0,00	0,00	0,00	1.354,85	0,00	0,00	0,00
<b>75000.52006</b>	<b>Geräte, Ausstattungen und Ausrüstungsgegenstände bis 150,00 €Netto für öffentliches Grün</b>									
	0,00	0,00	0,00	0,00	0,00	428,18	428,18	0,00	400,00	28,18
	0,00			0,00	0,00	0,00	428,18	0,00	0,00	0,00
<b>75000.52007</b>	<b>Geräte, Ausstattungen und Ausrüstungsgegenstände bis 150,00 €Netto für Gräber Kriegsofopfer</b>									
	0,00	0,00	0,00	0,00	0,00	0,00	0,00	0,00	100,00	-100,00
	0,00			0,00	0,00	0,00	0,00	0,00	0,00	0,00
<b>75000.52008</b>	<b>Geräte, Ausstattungen und Ausrüstungsgegenstände bis 150,00 €Netto für kostenfreien Winterdienst</b>									
	0,00	0,00	0,00	0,00	0,00	450,02	450,02	0,00	100,00	350,02
	0,00			0,00	0,00	0,00	450,02	0,00	0,00	0,00
<b>75000.52009</b>	<b>Geräte, Ausstattungen und Ausrüstungsgegenstände bis 150,00 €Netto für kostenpflichtigen Winterdienst</b>									
	0,00	0,00	0,00	0,00	0,00	0,00	0,00	0,00	100,00	-100,00
	0,00			0,00	0,00	0,00	0,00	0,00	0,00	0,00
<b>75000.52011</b>	<b>Unterhaltung der Geräte, Ausstattungen und Ausrüstungsgegenstände</b>									
	0,00	0,00	0,00	0,00	0,00	0,00	0,00	0,00	100,00	-100,00
	0,00			0,00	0,00	0,00	0,00	0,00	0,00	0,00

# Jahresrechnung Verwaltungshaushalt 2010 (in EUR)

Kassenreste	Abgänge auf Kassenreste	HH-Reste	Abgänge auf HH-Reste	HH-Reste Übernahme	Anordnungs-soll	Ist	Neue Kassenreste	HH-Ansatz +Nachträge	mehr+weniger-
Globalber. Vorjahr			Anordnungen auf HH-Reste	Neue HH-Reste	Globalber. lfd. Jahr	Rech.-Erg.		Soll-übertrag	üpl.-/apl.
<b>75000</b>	<b>Städtische Friedhöfe (pflicht)</b>								
<b>75000.52012</b>	<b>Geräte, Ausstattungen und Ausrüstungsgegenstände ab 150,01 € bis 410,00 €</b>								
	<b>Netto für Kühlzelle</b>								
0,00	0,00	0,00	0,00	0,00	0,00	0,00	0,00	100,00	-100,00
0,00			0,00	0,00	0,00	0,00	0,00	0,00	0,00
<b>75000.52013</b>	<b>Geräte, Ausstattungen und Ausrüstungsgegenstände ab 150,01 € bis 410,00 €</b>								
	<b>Netto für Trauerhallen</b>								
0,00	0,00	0,00	0,00	0,00	0,00	0,00	0,00	100,00	-100,00
0,00			0,00	0,00	0,00	0,00	0,00	0,00	0,00
<b>75000.52014</b>	<b>Geräte, Ausstattungen und Ausrüstungsgegenstände ab 150,01 € bis 410,00 €</b>								
	<b>Netto für Urnengräber</b>								
0,00	0,00	0,00	0,00	0,00	83,70	83,70	0,00	100,00	-16,30
0,00			0,00	0,00	0,00	83,70	0,00	0,00	0,00
<b>75000.52015</b>	<b>Geräte, Ausstattungen und Ausrüstungsgegenstände ab 150,01 € bis 410,00 €</b>								
	<b>Netto für öffentliches Grün</b>								
0,00	0,00	0,00	0,00	0,00	1.573,42	1.573,42	0,00	800,00	773,42
0,00			0,00	0,00	0,00	1.573,42	0,00	0,00	0,00
<b>75000.52016</b>	<b>Geräte, Ausstattungen und Ausrüstungsgegenstände ab 150,01 € bis 410,00 €</b>								
	<b>Netto für Kriegsgräber einschl. jüdischer und russischer Friedhöfe</b>								
0,00	0,00	0,00	0,00	0,00	39,75	39,75	0,00	100,00	-60,25
0,00			0,00	0,00	0,00	39,75	0,00	0,00	0,00
<b>75000.52017</b>	<b>Geräte, Ausstattungen und Ausrüstungsgegenstände ab 150,01 € bis 410,00 €</b>								
	<b>Netto für kostenfreien Winterdienst</b>								
0,00	0,00	0,00	0,00	0,00	0,00	0,00	0,00	100,00	-100,00
0,00			0,00	0,00	0,00	0,00	0,00	0,00	0,00
<b>75000.52018</b>	<b>Geräte, Ausstattungen und Ausrüstungsgegenstände ab 150,01 € bis 410,00 €</b>								
	<b>Netto für kostenpflichtigen Winterdienst</b>								
0,00	0,00	0,00	0,00	0,00	0,00	0,00	0,00	100,00	-100,00
0,00			0,00	0,00	0,00	0,00	0,00	0,00	0,00
<b>75000.53010</b>	<b>Leasingraten</b>								
0,00	0,00	433,82	433,82	0,00	0,00	0,00	0,00	0,00	0,00
0,00			0,00	0,00	0,00	-433,82	0,00	0,00	0,00
<b>75000.53020</b>	<b>Anmietung von Fahrzeugen, Geräten und Maschinen für Grabstellenbewirtschaftung</b>								
0,00	0,00	0,00	0,00	0,00	2.334,78	2.334,78	0,00	3.000,00	-665,22
0,00			0,00	0,00	0,00	2.334,78	0,00	0,00	0,00
<b>75000.53021</b>	<b>Anmietung von Fahrzeugen, Geräten und Maschinen für Kühlzelle</b>								
0,00	0,00	0,00	0,00	0,00	0,00	0,00	0,00	100,00	-100,00
0,00			0,00	0,00	0,00	0,00	0,00	0,00	0,00

# Jahresrechnung Verwaltungshaushalt 2010 (in EUR)

Kassenreste	Abgänge auf Kassenreste	HH-Reste	Abgänge auf HH-Reste	HH-Reste Übernahme	Anordnungs-soll	Ist	Neue Kassenreste	HH-Ansatz +Nachträge	mehr+weniger-
Globalber. Vorjahr			Anordnungen auf HH-Reste	Neue HH-Reste	Globalber. lfd. Jahr	Rech.-Erg.		Soll-übertrag	üpl./apl.
<b>75000</b>	<b>Städtische Friedhöfe (pflicht)</b>								
<b>75000.53022</b>	<b>Anmietung von Fahrzeugen, Geräten und Maschinen für Trauerhallen</b>								
	0,00	0,00	0,00	0,00	0,00	0,00	0,00	100,00	-100,00
	0,00		0,00	0,00	0,00	0,00	0,00	0,00	0,00
<b>75000.53023</b>	<b>Anmietung von Fahrzeugen, Geräten und Maschinen für Urnengräber</b>								
	0,00	0,00	0,00	0,00	89,25	89,25	0,00	100,00	-10,75
	0,00		0,00	0,00	0,00	89,25		0,00	0,00
<b>75000.53024</b>	<b>Anmietung von Fahrzeugen, Geräten und Maschinen für öffentliches Grün</b>								
	0,00	0,00	0,00	0,00	997,99	997,99	0,00	2.000,00	-1.002,01
	0,00		0,00	0,00	0,00	997,99		0,00	0,00
<b>75000.53025</b>	<b>Anmietung von Fahrzeugen, Geräten und Maschinen für Kriegsgräber einschl. jüdischer und russischer Friedhöfe</b>								
	0,00	0,00	0,00	0,00	0,00	0,00	0,00	600,00	-600,00
	0,00		0,00	0,00	0,00	0,00		0,00	0,00
<b>75000.53026</b>	<b>Anmietung von Fahrzeugen, Geräten und Maschinen für kostenfreien Winterdienst</b>								
	0,00	0,00	0,00	0,00	41,65	41,65	0,00	100,00	-58,35
	0,00		0,00	0,00	0,00	41,65		0,00	0,00
<b>75000.53027</b>	<b>Anmietung von Fahrzeugen, Geräten und Maschinen für kostenpflichtigen Winterdienst</b>								
	0,00	0,00	0,00	0,00	0,00	0,00	0,00	100,00	-100,00
	0,00		0,00	0,00	0,00	0,00		0,00	0,00
<b>75000.53028</b>	<b>Anmietung von Fahrzeugen, Geräten und Maschinen für nicht gebührenfähige steuerpflichtige Leistungen</b>								
	0,00	0,00	0,00	0,00	0,00	0,00	0,00	100,00	-100,00
	0,00		0,00	0,00	0,00	0,00		0,00	0,00
<b>75000.54100</b>	<b>Heizung</b>								
	0,00	0,00	0,00	0,00	10.581,24	10.026,11	555,13	7.300,00	1.825,46
	0,00		0,00	0,00	0,00	10.581,24		1.455,78	0,00
<b>75000.54110</b>	<b>Beleuchtung</b>								
	0,00	0,00	0,00	0,00	4.000,79	4.000,79	0,00	2.800,00	1.200,79
	0,00		0,00	0,00	0,00	4.000,79		0,00	0,00
<b>75000.54200</b>	<b>Wasser, Abwasser</b>								
	0,00	0,00	0,00	0,00	7.279,15	7.604,31	-325,16	8.200,00	-920,85
	0,00		0,00	920,85	0,00	8.200,00		0,00	0,00
<b>75000.54310</b>	<b>Kippgebühren für Grabstellenbewirtschaftung</b>								
	0,00	0,00	0,00	0,00	14.265,51	14.265,51	0,00	17.400,00	-3.134,49
	0,00		0,00	0,00	0,00	14.265,51		0,00	0,00

# Jahresrechnung Verwaltungshaushalt 2010 (in EUR)

Kassenreste	Abgänge auf Kassenreste	HH-Reste	Abgänge auf HH-Reste	HH-Reste Übernahme	Anordnungs-soll	Ist	Neue Kassenreste	HH-Ansatz +Nachträge	mehr+weniger-
Globalber. Vorjahr			Anordnungen auf HH-Reste	Neue HH-Reste	Globalber. lfd. Jahr	Rech.-Erg.		Soll-übertrag	üpl./apl.
<b>75000</b>	<b>Städtische Friedhöfe (pflicht)</b>								
<b>75000.54312</b>	<b>Sonstige Bewirtschaftungskosten</b>								
							<b>Haushaltsvermerk: 1</b>	<b>Verf.-Ber.: 10</b>	
0,00	0,00	0,00	0,00	0,00	467,60	467,60	0,00	400,00	67,60
0,00			0,00	0,00	0,00	467,60		0,00	0,00
<b>75000.54320</b>	<b>Bewirtschaftung d.Grundstücke, Hausgeb. für infrastrukturellen Gebäudemanagement</b>								
							<b>Haushaltsvermerk: 1</b>	<b>Verf.-Ber.: 23</b>	
0,00	0,00	0,00	0,00	0,00	1.834,77	1.680,84	153,93	2.000,00	-365,23
0,00			0,00	0,00	0,00	1.834,77		200,00	0,00
<b>75000.54321</b>	<b>Bewirtschaftung d.Grundstücke, Hausgeb. Technisches Gebäudemanagement</b>								
							<b>Haushaltsvermerk: 1</b>	<b>Verf.-Ber.: 23</b>	
0,00	0,00	0,00	0,00	0,00	124,24	124,24	0,00	100,00	24,24
0,00			0,00	0,00	0,00	124,24		0,00	0,00
<b>75000.55000</b>	<b>Anteilige Unterhaltung u. Betrieb städt. Fahrzeuge für Grabstellenbewirtschaftung</b>								
							<b>Haushaltsvermerk: 1</b>	<b>Verf.-Ber.: 67</b>	
0,00	0,00	0,00	0,00	0,00	7.258,31	7.258,31	0,00	6.000,00	1.258,31
0,00			0,00	0,00	0,00	7.258,31		0,00	0,00
<b>75000.55002</b>	<b>Anteilige Unterhaltung u. Betrieb städt. Fahrzeuge für Urnengräber</b>								
							<b>Haushaltsvermerk: 1</b>	<b>Verf.-Ber.: 67</b>	
0,00	0,00	0,00	0,00	0,00	1.276,75	1.276,75	0,00	300,00	976,75
0,00			0,00	0,00	0,00	1.276,75		0,00	0,00
<b>75000.55003</b>	<b>Anteilige Unterhaltung u. Betrieb städt. Fahrzeuge für öffentliches Grün</b>								
							<b>Haushaltsvermerk: 1</b>	<b>Verf.-Ber.: 67</b>	
0,00	0,00	0,00	0,00	0,00	4.743,44	4.743,44	0,00	6.800,00	-2.056,56
0,00			0,00	0,00	0,00	4.743,44		0,00	0,00
<b>75000.55004</b>	<b>Anteilige Unterhaltung u. Betrieb städt. Fahrzeuge für Kriegsgräber einschl. jüdischer und russischer Friedhöfe</b>								
							<b>Haushaltsvermerk: 1</b>	<b>Verf.-Ber.: 67</b>	
0,00	0,00	0,00	0,00	0,00	776,30	769,50	6,80	700,00	76,30
0,00			0,00	0,00	0,00	776,30		0,00	0,00
<b>75000.55005</b>	<b>Anteilige Unterhaltung u. Betrieb städt. Fahrzeuge für kostenfreien Winterdienst</b>								
							<b>Haushaltsvermerk: 1</b>	<b>Verf.-Ber.: 67</b>	
0,00	0,00	0,00	0,00	0,00	828,98	828,98	0,00	500,00	328,98
0,00			0,00	0,00	0,00	828,98		0,00	0,00
<b>75000.55006</b>	<b>Anteilige Unterhaltung u. Betrieb städt. Fahrzeuge für kostenpflichtigen Winterdienst</b>								
							<b>Haushaltsvermerk: 1</b>	<b>Verf.-Ber.: 67</b>	
0,00	0,00	0,00	0,00	0,00	1.105,67	1.105,67	0,00	600,00	505,67
0,00			0,00	0,00	0,00	1.105,67		0,00	0,00
<b>75000.55007</b>	<b>Unterhaltung u. Betrieb städt. Fahrzeuge für nicht gebührenfähige steuerpflichtige Leistungen</b>								
							<b>Haushaltsvermerk: 1</b>	<b>Verf.-Ber.: 67</b>	
0,00	0,00	0,00	0,00	0,00	99,60	99,60	0,00	100,00	-0,40
0,00			0,00	0,00	0,00	99,60		0,00	0,00

# Jahresrechnung Verwaltungshaushalt 2010 (in EUR)

Kassenreste	Abgänge auf Kassenreste	HH-Reste	Abgänge auf HH-Reste	HH-Reste Übernahme	Anordnungs-soll	Ist	Neue Kassenreste	HH-Ansatz +Nachträge	mehr+weniger-	
Globalber. Vorjahr			Anordnungen auf HH-Reste	Neue HH-Reste	Globalber. lfd. Jahr	Rech.-Erg.		Soll-übertrag	üpl./apl.	
<b>75000</b>	<b>Städtische Friedhöfe (pflicht)</b>									
<b>75000.55010</b>	<b>Unterhaltung d. Maschinen u. techn. Anl. für Grabstellenbewirtschaftung</b>									
	0,00	0,00	0,00	0,00	0,00	1.259,43	1.259,43	0,00	1.500,00	-240,57
	0,00		0,00	0,00	0,00	0,00	1.259,43	0,00	0,00	0,00
<b>75000.55011</b>	<b>Unterhaltung d. Maschinen u. techn. Anl. für Urnengräber</b>									
	0,00	0,00	0,00	0,00	0,00	132,20	132,20	0,00	300,00	-167,80
	0,00		0,00	0,00	0,00	0,00	132,20	0,00	0,00	0,00
<b>75000.55012</b>	<b>Unterhaltung d. Maschinen u. techn. Anl. für öffentliches Grün</b>									
	0,00	0,00	0,00	0,00	0,00	824,10	824,10	0,00	2.200,00	-1.375,90
	0,00		0,00	0,00	0,00	0,00	824,10	0,00	0,00	0,00
<b>75000.55013</b>	<b>Unterhaltung d. Maschinen u. techn. Anl. für Kriegsgräber einschl. jüdischer und russischer Friedhöfe</b>									
	0,00	0,00	0,00	0,00	0,00	0,00	0,00	0,00	800,00	-800,00
	0,00		0,00	0,00	0,00	0,00	0,00	0,00	0,00	0,00
<b>75000.55014</b>	<b>Unterhaltung d. Maschinen u. techn. Anl. für kostenfreien Winterdienst</b>									
	0,00	0,00	0,00	0,00	0,00	55,42	55,42	0,00	100,00	-44,58
	0,00		0,00	0,00	0,00	0,00	55,42	0,00	0,00	0,00
<b>75000.55015</b>	<b>Unterhaltung d. Maschinen u. techn. Anl. für kostenpflichtigen Winterdienst</b>									
	0,00	0,00	0,00	0,00	0,00	55,43	55,43	0,00	100,00	-44,57
	0,00		0,00	0,00	0,00	0,00	55,43	0,00	0,00	0,00
<b>75000.55016</b>	<b>Unterhaltung d. Maschinen u. techn. Anl. für nicht gebührenfähige steuerpflichtige Leistungen</b>									
	0,00	0,00	0,00	0,00	0,00	0,00	0,00	0,00	100,00	-100,00
	0,00		0,00	0,00	0,00	0,00	0,00	0,00	0,00	0,00
<b>75000.55200</b>	<b>Anteilige Kraftfahrzeugsteuer für Grabstellenbewirtschaftung</b>									
	0,00	0,00	0,00	0,00	0,00	888,79	888,79	0,00	400,00	488,79
	0,00		0,00	0,00	0,00	0,00	888,79	0,00	0,00	0,00
<b>75000.55201</b>	<b>Anteilige Kraftfahrzeugsteuer für öffentliches Grün</b>									
	0,00	0,00	0,00	0,00	0,00	155,88	155,88	0,00	400,00	-244,12
	0,00		0,00	0,00	0,00	0,00	155,88	0,00	0,00	0,00
<b>75000.55202</b>	<b>Anteilige Kraftfahrzeugsteuer für Kriegsgräber einschl. jüdischer und russischer Friedhöfe</b>									
	0,00	0,00	0,00	0,00	0,00	9,95	9,95	0,00	100,00	-90,05
	0,00		0,00	0,00	0,00	0,00	9,95	0,00	0,00	0,00
<b>75000.55203</b>	<b>Anteilige Kraftfahrzeugsteuer für kostenfreien Winterdienst</b>									
	0,00	0,00	0,00	0,00	0,00	50,62	50,62	0,00	100,00	-49,38
	0,00		0,00	0,00	0,00	0,00	50,62	0,00	0,00	0,00

# Jahresrechnung Verwaltungshaushalt 2010 (in EUR)

Kassenreste	Abgänge auf Kassenreste	HH-Reste	Abgänge auf HH-Reste	HH-Reste Übernahme	Anordnungs-soll	Ist	Neue Kassenreste	HH-Ansatz +Nachträge	mehr+weniger-	
Globalber. Vorjahr			Anordnungen auf HH-Reste	Neue HH-Reste	Globalber. lfd. Jahr	Rech.-Erg.		Soll-übertrag	üpl.-/apl.	
<b>75000</b>	<b>Städtische Friedhöfe (pflicht)</b>									
<b>75000.55204</b>	<b>Anteilige Kraftfahrzeugsteuer für kostenpflichtigen Winterdienst</b>									
	0,00	0,00	0,00	0,00	0,00	52,12	52,12	0,00	100,00	-47,88
	0,00		0,00	0,00	0,00	0,00	52,12	0,00	0,00	0,00
<b>75000.55205</b>	<b>Anteilige Kraftfahrzeugsteuer für nicht gebührenfähige steuerpflichtige Leistungen</b>									
	0,00	0,00	0,00	0,00	0,00	0,00	0,00	0,00	100,00	-100,00
	0,00		0,00	0,00	0,00	0,00	0,00	0,00	0,00	0,00
<b>75000.56000</b>	<b>anteilige Dienst- und Schutzbekleidung für Grabstellenbewirtschaftung</b>									
	0,00	0,00	0,00	0,00	0,00	1.113,61	1.113,61	0,00	700,00	413,61
	0,00		0,00	0,00	0,00	0,00	1.113,61	0,00	0,00	0,00
<b>75000.56001</b>	<b>anteilige Dienst- und Schutzbekleidung für Urnengräber</b>									
	0,00	0,00	0,00	0,00	0,00	107,35	107,35	0,00	100,00	7,35
	0,00		0,00	0,00	0,00	0,00	107,35	0,00	0,00	0,00
<b>75000.56002</b>	<b>anteilige Dienst- und Schutzbekleidung für öffentliches Grün</b>									
	0,00	0,00	0,00	0,00	0,00	577,61	577,61	0,00	800,00	-222,39
	0,00		0,00	0,00	0,00	0,00	577,61	0,00	0,00	0,00
<b>75000.56003</b>	<b>anteilige Dienst- und Schutzbekleidung für Kriegsgräber einschl. jüdischer und russischer Friedhöfe</b>									
	0,00	0,00	0,00	0,00	0,00	94,53	94,53	0,00	100,00	-5,47
	0,00		0,00	0,00	0,00	0,00	94,53	0,00	0,00	0,00
<b>75000.56004</b>	<b>anteilige Dienst- und Schutzbekleidung für kostenfreien Winterdienst</b>									
	0,00	0,00	0,00	0,00	0,00	49,90	49,90	0,00	100,00	-50,10
	0,00		0,00	0,00	0,00	0,00	49,90	0,00	0,00	0,00
<b>75000.56005</b>	<b>anteilige Dienst- und Schutzbekleidung für kostenpflichtigen Winterdienst</b>									
	0,00	0,00	0,00	0,00	0,00	0,00	0,00	0,00	100,00	-100,00
	0,00		0,00	0,00	0,00	0,00	0,00	0,00	0,00	0,00
<b>75000.56006</b>	<b>anteilige Dienst- und Schutzbekleidung für nicht gebührenfähige steuerpflichtige Leistungen</b>									
	0,00	0,00	0,00	0,00	0,00	0,00	0,00	0,00	100,00	-100,00
	0,00		0,00	0,00	0,00	0,00	0,00	0,00	0,00	0,00
<b>75000.56200</b>	<b>Aus- und Fortbildung</b>									
	0,00	0,00	0,00	0,00	0,00	303,22	303,22	0,00	1.500,00	-1.196,78
	0,00		0,00	0,00	0,00	0,00	303,22	0,00	0,00	0,00
<b>75000.58000</b>	<b>Saat- und Pflanzgut für Grabstellenbewirtschaftung</b>									
	0,00	0,00	0,00	0,00	0,00	358,87	358,87	0,00	400,00	-41,13
	0,00		0,00	0,00	0,00	0,00	358,87	0,00	0,00	0,00

# Jahresrechnung Verwaltungshaushalt 2010 (in EUR)

Kassenreste	Abgänge auf Kassenreste	HH-Reste	Abgänge auf HH-Reste	HH-Reste Übernahme	Anordnungs-soll	Ist	Neue Kassenreste	HH-Ansatz +Nachträge	mehr+ weniger-
Globalber. Vorjahr			Anordnungen auf HH-Reste	Neue HH-Reste	Globalber. lfd. Jahr	Rech.-Erg.		Soll-übertrag	üpl./apl.
<b>75000</b>	<b>Städtische Friedhöfe (pflicht)</b>								
<b>75000.58001</b>	<b>Saat- und Pflanzgut für Trauerhallen</b>								
							<b>Haushaltsvermerk: 1</b>	<b>Verf.-Ber.: 67</b>	
0,00	0,00	0,00	0,00	0,00	12,00	12,00	0,00	100,00	-88,00
0,00			0,00	0,00	0,00	12,00		0,00	0,00
<b>75000.58002</b>	<b>Saat- und Pflanzgut für öffentliches Grün</b>								
							<b>Haushaltsvermerk: 1</b>	<b>Verf.-Ber.: 67</b>	
0,00	0,00	0,00	0,00	0,00	254,79	254,79	0,00	500,00	-245,21
0,00			0,00	0,00	0,00	254,79		0,00	0,00
<b>75000.58003</b>	<b>Saat- und Pflanzgut für kriegsgräber einschl. jüdischer und russischer Friedhöfe</b>								
							<b>Haushaltsvermerk: 1</b>	<b>Verf.-Ber.: 67</b>	
0,00	0,00	0,00	0,00	0,00	99,09	99,09	0,00	100,00	-0,91
0,00			0,00	0,00	0,00	99,09		0,00	0,00
<b>75000.63020</b>	<b>Sonstige Sachkosten</b>								
							<b>Haushaltsvermerk: 1</b>	<b>Verf.-Ber.: 10</b>	
0,00	0,00	0,00	0,00	0,00	15,17	15,17	0,00	100,00	-84,83
0,00			0,00	0,00	0,00	15,17		0,00	0,00
<b>75000.64200</b>	<b>Mehrwertsteuer - Zahllast</b>								
							<b>Verf.-Ber.: 20</b>		
0,00	0,00	117,36	0,00	0,00	56,16	173,52	0,00	300,00	-243,84
0,00			117,36	0,00	0,00	56,16		0,00	0,00
<b>75000.65000</b>	<b>Allgemeine Geschäftsausgaben für Grabstellenbewirtschaftung</b>								
							<b>Haushaltsvermerk: 1</b>	<b>Verf.-Ber.: 67</b>	
0,00	0,00	0,00	0,00	0,00	3.414,37	3.272,07	142,30	1.500,00	1.914,37
0,00			0,00	0,00	0,00	3.414,37		0,00	0,00
<b>75000.65001</b>	<b>Allgemeine Geschäftsausgaben für Kühlzelle</b>								
							<b>Haushaltsvermerk: 1</b>	<b>Verf.-Ber.: 67</b>	
0,00	0,00	0,00	0,00	0,00	58,74	58,74	0,00	100,00	-41,26
0,00			0,00	0,00	0,00	58,74		0,00	0,00
<b>75000.65002</b>	<b>Allgemeine Geschäftsausgaben für Trauerhallen</b>								
							<b>Haushaltsvermerk: 1</b>	<b>Verf.-Ber.: 67</b>	
0,00	0,00	0,00	0,00	0,00	172,43	172,43	0,00	200,00	-27,57
0,00			0,00	0,00	0,00	172,43		0,00	0,00
<b>75000.65003</b>	<b>Allgemeine Geschäftsausgaben für Urnengräber</b>								
							<b>Haushaltsvermerk: 1</b>	<b>Verf.-Ber.: 67</b>	
0,00	0,00	0,00	0,00	0,00	122,88	122,88	0,00	100,00	22,88
0,00			0,00	0,00	0,00	122,88		0,00	0,00
<b>75000.65004</b>	<b>Allgemeine Geschäftsausgaben für öffentliches Grün</b>								
							<b>Haushaltsvermerk: 1</b>	<b>Verf.-Ber.: 67</b>	
0,00	0,00	0,00	0,00	0,00	227,03	227,03	0,00	800,00	-572,97
0,00			0,00	0,00	0,00	227,03		0,00	0,00
<b>75000.65005</b>	<b>Allgemeine Geschäftsausgaben für kriegsgräber einschl. jüdischer und russischer Friedhöfe</b>								
							<b>Haushaltsvermerk: 1</b>	<b>Verf.-Ber.: 67</b>	
0,00	0,00	0,00	0,00	0,00	152,31	152,31	0,00	200,00	-47,69
0,00			0,00	0,00	0,00	152,31		0,00	0,00



# Jahresrechnung Verwaltungshaushalt 2010 (in EUR)

Kassenreste	Abgänge auf Kassenreste	HH-Reste	Abgänge auf HH-Reste	HH-Reste Übernahme	Anordnungs-soll	Ist	Neue Kassenreste	HH-Ansatz +Nachträge	mehr+weniger-
Globalber. Vorjahr			Anordnungen auf HH-Reste	Neue HH-Reste	Globalber. lfd. Jahr	Rech.-Erg.		Soll-übertrag	üpl./apl.
<b>75000</b>	<b>Städtische Friedhöfe (pflicht)</b>								
<b>75000.65006</b>	<b>Allgemeine Geschäftsausgaben für kostenfreien Winterdienst</b>								
							Haushaltsvermerk: 1	Verf.-Ber.: 67	
0,00	0,00	0,00	0,00	0,00	19,81	19,81	0,00	200,00	-180,19
0,00			0,00	0,00	0,00	19,81		0,00	0,00
<b>75000.65008</b>	<b>Allgemeine Geschäftsausgaben für nicht gebührenfähige steuerpflichtige Leistungen</b>								
							Haushaltsvermerk: 1	Verf.-Ber.: 67	
0,00	0,00	0,00	0,00	0,00	0,00	0,00	0,00	100,00	-100,00
0,00			0,00	0,00	0,00	0,00		0,00	0,00
<b>75000.65111</b>	<b>Büromaterial</b>								
							Haushaltsvermerk: 1	Verf.-Ber.: 67	
0,00	0,00	36,16	0,00	0,00	134,42	170,58	0,00	100,00	34,42
0,00			36,16	0,00	0,00	134,42		0,00	0,00
<b>75000.65113</b>	<b>Literatur/Zeitschriften bis 60,00 €Netto</b>								
							Haushaltsvermerk: 1	Verf.-Ber.: 67	
0,00	0,00	100,00	0,00	0,00	42,20	142,20	0,00	100,00	-57,80
0,00			100,00	0,00	0,00	42,20		0,00	0,00
<b>75000.65201</b>	<b>Post- und Fernmeldegebühren</b>								
							Haushaltsvermerk: 1	Verf.-Ber.: 10	
0,00	0,00	0,00	0,00	0,00	699,22	642,38	56,84	900,00	-200,78
0,00			0,00	0,00	0,00	699,22		0,00	0,00
<b>75000.65400</b>	<b>Dienstreisen</b>								
							Haushaltsvermerk: 1	Verf.-Ber.: 67	
0,00	0,00	0,00	0,00	0,00	478,60	369,10	109,50	300,00	102,08
0,00			0,00	0,00	0,00	478,60		76,52	0,00
<b>75000.66150</b>	<b>Spendenverwendung</b>								
							Haushaltsvermerk: 1	Verf.-Ber.: 20	
0,00	0,00	50,00	0,00	0,00	0,00	50,00	0,00	0,00	0,00
0,00			50,00	0,00	0,00	0,00		0,00	0,00
<b>75000.67910</b>	<b>Erstattungen Verwaltungsgemeinkosten und Sachkostenpauschale (an 02000.16910)</b>								
							Haushaltsvermerk: 1	Verf.-Ber.: 67	
0,00	0,00	0,00	0,00	0,00	110.800,00	110.800,00	0,00	110.800,00	0,00
0,00			0,00	0,00	0,00	110.800,00		0,00	0,00
<b>75000.68000</b>	<b>Abschreibungen auf bebaute Grundstücke für Grabstellenbewirtschaftung</b>								
							Haushaltsvermerk: 1	Verf.-Ber.: 20	
0,00	0,00	0,00	0,00	0,00	8.835,58	8.835,58	0,00	7.600,00	1.235,58
0,00			0,00	0,00	0,00	8.835,58		0,00	1.235,58
<b>75000.68010</b>	<b>Abschreibungen auf Maschinen und technische Anlagen für Grabstellenbewirtschaftung</b>								
							Haushaltsvermerk: 1	Verf.-Ber.: 20	
0,00	0,00	0,00	0,00	0,00	2.830,00	2.830,00	0,00	1.600,00	1.230,00
0,00			0,00	0,00	0,00	2.830,00		0,00	1.230,00
<b>75000.68020</b>	<b>Abschreibungen auf Fahrzeuge für Grabstellenbewirtschaftung</b>								
							Haushaltsvermerk: 1	Verf.-Ber.: 20	
0,00	0,00	0,00	0,00	0,00	4.000,00	4.000,00	0,00	500,00	3.500,00
0,00			0,00	0,00	0,00	4.000,00		0,00	3.500,00

# Jahresrechnung Verwaltungshaushalt 2010 (in EUR)

Kassenreste	Abgänge auf Kassenreste	HH-Reste	Abgänge auf HH-Reste	HH-Reste Übernahme	Anordnungs-soll	Ist	Neue Kassenreste	HH-Ansatz +Nachträge	mehr+ weniger-	
Globalber. Vorjahr			Anordnungen auf HH-Reste	Neue HH-Reste	Globalber. lfd. Jahr	Rech.-Erg.		Soll-übertrag	üpl./apl.	
<b>75000</b>	<b>Städtische Friedhöfe (pflicht)</b>									
<b>75000.68030</b>	<b>Abschreibungen auf Betriebs- und Geschäftsausstattung für Grabstellenbewirtschaftung</b>									
	0,00	0,00	0,00	0,00	0,00	1.398,17	1.398,17	0,00	1.300,00	98,17
	0,00			0,00	0,00	0,00	1.398,17	0,00	0,00	98,17
<b>75000.68040</b>	<b>Abschreibungen auf Straßen, Wege, Plätze, Verkehrlenkungsanlagen für Grabstellenbewirtschaftung</b>									
	0,00	0,00	0,00	0,00	0,00	1.686,00	1.686,00	0,00	100,00	1.586,00
	0,00			0,00	0,00	0,00	1.686,00	0,00	0,00	1.586,00
<b>75000.68500</b>	<b>Kalkulatorische Kosten - Verzinsung für Grabstellenbewirtschaftung</b>									
	0,00	0,00	0,00	0,00	0,00	16.195,00	16.195,00	0,00	18.000,00	-1.805,00
	0,00			0,00	0,00	0,00	16.195,00	0,00	0,00	0,00
<b>Zwischensumme</b>	<b>Ausgabe:</b>									
	<b>0,00</b>	<b>0,00</b>	<b>737,34</b>	<b>433,82</b>	<b>0,00</b>	<b>421.577,81</b>	<b>418.169,00</b>	<b>3.712,33</b>	<b>722.900,00</b>	<b>-303.054,49</b>
	<b>0,00</b>			<b>303,52</b>	<b>920,85</b>	<b>0,00</b>	<b>422.064,84</b>		<b>1.732,30</b>	<b>7.649,75</b>
<b>Summe UA</b>	<b>Einnahme:</b>									
	<b>20.486,75</b>	<b>7,50</b>	<b>0,00</b>	<b>0,00</b>	<b>0,00</b>	<b>454.255,08</b>	<b>427.441,29</b>	<b>47.293,04</b>	<b>419.000,00</b>	<b>35.255,08</b>
	<b>0,00</b>			<b>0,00</b>	<b>0,00</b>	<b>0,00</b>	<b>454.247,58</b>		<b>0,00</b>	<b>0,00</b>
<b>Summe UA</b>	<b>Ausgabe:</b>									
	<b>0,00</b>	<b>0,00</b>	<b>737,34</b>	<b>433,82</b>	<b>0,00</b>	<b>421.577,81</b>	<b>418.169,00</b>	<b>3.712,33</b>	<b>722.900,00</b>	<b>-303.054,49</b>
	<b>0,00</b>			<b>303,52</b>	<b>920,85</b>	<b>0,00</b>	<b>422.064,84</b>		<b>1.732,30</b>	<b>7.649,75</b>
<b>Summe UA</b>	<b>Differenz:</b>									
	<b>20.486,75</b>	<b>7,50</b>	<b>-737,34</b>	<b>-433,82</b>	<b>0,00</b>	<b>32.677,27</b>	<b>9.272,29</b>	<b>43.580,71</b>	<b>-303.900,00</b>	<b>338.309,57</b>
	<b>0,00</b>			<b>-303,52</b>	<b>-920,85</b>	<b>0,00</b>	<b>32.182,74</b>		<b>-1.732,30</b>	<b>-7.649,75</b>

# Jahresrechnung Verwaltungshaushalt 2010 (in EUR)

Kassenreste	Abgänge auf Kassenreste	HH-Reste	Abgänge auf HH-Reste	HH-Reste Übernahme	Anordnungs-soll	Ist	Neue Kassenreste	HH-Ansatz +Nachträge	mehr+ weniger-
Globalber. Vorjahr			Anordnungen auf HH-Reste	Neue HH-Reste	Globalber. lfd. Jahr	Rech.-Erg.		Soll-übertrag	üpl.-/apl.
<b>75010</b>	<b>Jüdischer Friedhof (pflicht)</b>								
<b>75010.17102</b>	<b>Zuweisungen vom Land - Pflegepauschale</b>								
							<b>Haushaltsvermerk: 3</b>	<b>Verf.-Ber.: 67</b>	
0,00	0,00	0,00	0,00	0,00	2.570,00	2.570,00	0,00	2.500,00	70,00
0,00			0,00	0,00	0,00	2.570,00		0,00	0,00
<b>Zwischensumme</b>	<b>Einnahme:</b>								
<b>0,00</b>	<b>0,00</b>	<b>0,00</b>	<b>0,00</b>	<b>0,00</b>	<b>2.570,00</b>	<b>2.570,00</b>	<b>0,00</b>	<b>2.500,00</b>	<b>70,00</b>
<b>0,00</b>			<b>0,00</b>	<b>0,00</b>	<b>0,00</b>	<b>2.570,00</b>		<b>0,00</b>	<b>0,00</b>
<b>75010.67901</b>	<b>Innere Verrechnung an 75000</b>								
							<b>Haushaltsvermerk: 1</b>	<b>Verf.-Ber.: 67</b>	
0,00	0,00	0,00	0,00	0,00	0,00	0,00	0,00	2.500,00	-2.500,00
0,00			0,00	0,00	0,00	0,00		0,00	0,00
<b>Zwischensumme</b>	<b>Ausgabe:</b>								
<b>0,00</b>	<b>0,00</b>	<b>0,00</b>	<b>0,00</b>	<b>0,00</b>	<b>0,00</b>	<b>0,00</b>	<b>0,00</b>	<b>2.500,00</b>	<b>-2.500,00</b>
<b>0,00</b>			<b>0,00</b>	<b>0,00</b>	<b>0,00</b>	<b>0,00</b>		<b>0,00</b>	<b>0,00</b>
<b>Summe UA</b>	<b>Einnahme:</b>								
<b>0,00</b>	<b>0,00</b>	<b>0,00</b>	<b>0,00</b>	<b>0,00</b>	<b>2.570,00</b>	<b>2.570,00</b>	<b>0,00</b>	<b>2.500,00</b>	<b>70,00</b>
<b>0,00</b>			<b>0,00</b>	<b>0,00</b>	<b>0,00</b>	<b>2.570,00</b>		<b>0,00</b>	<b>0,00</b>
<b>Summe UA</b>	<b>Ausgabe:</b>								
<b>0,00</b>	<b>0,00</b>	<b>0,00</b>	<b>0,00</b>	<b>0,00</b>	<b>0,00</b>	<b>0,00</b>	<b>0,00</b>	<b>2.500,00</b>	<b>-2.500,00</b>
<b>0,00</b>			<b>0,00</b>	<b>0,00</b>	<b>0,00</b>	<b>0,00</b>		<b>0,00</b>	<b>0,00</b>
<b>Summe UA</b>	<b>Differenz:</b>								
<b>0,00</b>	<b>0,00</b>	<b>0,00</b>	<b>0,00</b>	<b>0,00</b>	<b>2.570,00</b>	<b>2.570,00</b>	<b>0,00</b>	<b>0,00</b>	<b>2.570,00</b>
<b>0,00</b>			<b>0,00</b>	<b>0,00</b>	<b>0,00</b>	<b>2.570,00</b>		<b>0,00</b>	<b>0,00</b>

# Jahresrechnung Verwaltungshaushalt 2010 (in EUR)

Kassenreste	Abgänge auf Kassenreste	HH-Reste	Abgänge auf HH-Reste	HH-Reste Übernahme	Anordnungs-soll	Ist	Neue Kassenreste	HH-Ansatz +Nachträge	mehr+ weniger-
Globalber. Vorjahr			Anordnungen auf HH-Reste	Neue HH-Reste	Globalber. lfd. Jahr	Rech.-Erg.		Soll-übertrag	üpl./apl.
<b>75030</b>	<b>Kriegsgräber</b>								
<b>75030.17200</b>	<b>Zuweisungen vom Kreis - Kriegsgräber</b>						<b>Haushaltsvermerk: 3</b>	<b>Verf.-Ber.: 67</b>	
0,00	0,00	0,00	0,00	0,00	21.346,00	21.346,00	0,00	20.000,00	1.346,00
0,00			0,00	0,00	0,00	21.346,00		0,00	0,00
<b>Zwischensumme</b>	<b>Einnahme:</b>								
<b>0,00</b>	<b>0,00</b>	<b>0,00</b>	<b>0,00</b>	<b>0,00</b>	<b>21.346,00</b>	<b>21.346,00</b>	<b>0,00</b>	<b>20.000,00</b>	<b>1.346,00</b>
<b>0,00</b>			<b>0,00</b>	<b>0,00</b>	<b>0,00</b>	<b>21.346,00</b>		<b>0,00</b>	<b>0,00</b>
<b>75030.67900</b>	<b>Innere Verrechnung an 75000</b>						<b>Haushaltsvermerk: 1</b>	<b>Verf.-Ber.: 67</b>	
0,00	0,00	0,00	0,00	0,00	21.346,00	21.346,00	0,00	20.000,00	1.346,00
0,00			0,00	0,00	0,00	21.346,00		0,00	0,00
<b>Zwischensumme</b>	<b>Ausgabe:</b>								
<b>0,00</b>	<b>0,00</b>	<b>0,00</b>	<b>0,00</b>	<b>0,00</b>	<b>21.346,00</b>	<b>21.346,00</b>	<b>0,00</b>	<b>20.000,00</b>	<b>1.346,00</b>
<b>0,00</b>			<b>0,00</b>	<b>0,00</b>	<b>0,00</b>	<b>21.346,00</b>		<b>0,00</b>	<b>0,00</b>
<b>Summe UA</b>	<b>Einnahme:</b>								
<b>0,00</b>	<b>0,00</b>	<b>0,00</b>	<b>0,00</b>	<b>0,00</b>	<b>21.346,00</b>	<b>21.346,00</b>	<b>0,00</b>	<b>20.000,00</b>	<b>1.346,00</b>
<b>0,00</b>			<b>0,00</b>	<b>0,00</b>	<b>0,00</b>	<b>21.346,00</b>		<b>0,00</b>	<b>0,00</b>
<b>Summe UA</b>	<b>Ausgabe:</b>								
<b>0,00</b>	<b>0,00</b>	<b>0,00</b>	<b>0,00</b>	<b>0,00</b>	<b>21.346,00</b>	<b>21.346,00</b>	<b>0,00</b>	<b>20.000,00</b>	<b>1.346,00</b>
<b>0,00</b>			<b>0,00</b>	<b>0,00</b>	<b>0,00</b>	<b>21.346,00</b>		<b>0,00</b>	<b>0,00</b>
<b>Summe UA</b>	<b>Differenz:</b>								
<b>0,00</b>	<b>0,00</b>	<b>0,00</b>	<b>0,00</b>	<b>0,00</b>	<b>0,00</b>	<b>0,00</b>	<b>0,00</b>	<b>0,00</b>	<b>0,00</b>
<b>0,00</b>			<b>0,00</b>	<b>0,00</b>	<b>0,00</b>	<b>0,00</b>		<b>0,00</b>	<b>0,00</b>

# Jahresrechnung Verwaltungshaushalt 2010 (in EUR)

Kassenreste	Abgänge auf Kassenreste	HH-Reste	Abgänge auf HH-Reste	HH-Reste Übernahme	Anordnungs-soll	Ist	Neue Kassenreste	HH-Ansatz +Nachträge	mehr+ weniger-
Globalber. Vorjahr			Anordnungen auf HH-Reste	Neue HH-Reste	Globalber. lfd. Jahr	Rech.-Erg.		Soll-übertrag	üpl./apl.
<b>75040</b>	<b>Waldbestattungen</b>								
<b>75040.11000</b>	<b>Grabnutzungsgebühren</b>								<b>Verf.-Ber.: 67</b>
0,00	0,00	0,00	0,00	0,00	70.000,00	66.365,00	3.635,00	50.000,00	20.000,00
0,00			0,00	0,00	0,00	70.000,00		0,00	0,00
<b>Zwischensumme</b>	<b>Einnahme:</b>								
<b>0,00</b>	<b>0,00</b>	<b>0,00</b>	<b>0,00</b>	<b>0,00</b>	<b>70.000,00</b>	<b>66.365,00</b>	<b>3.635,00</b>	<b>50.000,00</b>	<b>20.000,00</b>
<b>0,00</b>			<b>0,00</b>	<b>0,00</b>	<b>0,00</b>	<b>70.000,00</b>		<b>0,00</b>	<b>0,00</b>
<b>75040.51000</b>	<b>Unterhaltung der Grundstücke</b>								<b>Verf.-Ber.: 67</b>
0,00	0,00	0,00	0,00	0,00	932,96	932,96	0,00	1.000,00	-67,04
0,00			0,00	0,00	0,00	932,96		0,00	0,00
<b>75040.57010</b>	<b>Vergütung an Betreiberfirma</b>								<b>Verf.-Ber.: 67</b>
0,00	0,00	0,00	0,00	0,00	40.817,00	40.817,00	0,00	25.000,00	9.317,00
0,00			0,00	0,00	0,00	40.817,00		6.500,00	0,00
<b>75040.57020</b>	<b>Provision Bestattungsfirma</b>								<b>Verf.-Ber.: 67</b>
0,00	0,00	0,00	0,00	0,00	1.003,00	1.003,00	0,00	1.500,00	-497,00
0,00			0,00	0,00	0,00	1.003,00		0,00	0,00
<b>75040.63010</b>	<b>Marketing und Werbung</b>								<b>Verf.-Ber.: 67</b>
0,00	0,00	0,00	0,00	0,00	0,00	0,00	0,00	2.000,00	-2.000,00
0,00			0,00	0,00	0,00	0,00		0,00	0,00
<b>Zwischensumme</b>	<b>Ausgabe:</b>								
<b>0,00</b>	<b>0,00</b>	<b>0,00</b>	<b>0,00</b>	<b>0,00</b>	<b>42.752,96</b>	<b>42.752,96</b>	<b>0,00</b>	<b>29.500,00</b>	<b>6.752,96</b>
<b>0,00</b>			<b>0,00</b>	<b>0,00</b>	<b>0,00</b>	<b>42.752,96</b>		<b>6.500,00</b>	<b>0,00</b>
<b>Summe UA</b>	<b>Einnahme:</b>								
<b>0,00</b>	<b>0,00</b>	<b>0,00</b>	<b>0,00</b>	<b>0,00</b>	<b>70.000,00</b>	<b>66.365,00</b>	<b>3.635,00</b>	<b>50.000,00</b>	<b>20.000,00</b>
<b>0,00</b>			<b>0,00</b>	<b>0,00</b>	<b>0,00</b>	<b>70.000,00</b>		<b>0,00</b>	<b>0,00</b>
<b>Summe UA</b>	<b>Ausgabe:</b>								
<b>0,00</b>	<b>0,00</b>	<b>0,00</b>	<b>0,00</b>	<b>0,00</b>	<b>42.752,96</b>	<b>42.752,96</b>	<b>0,00</b>	<b>29.500,00</b>	<b>6.752,96</b>
<b>0,00</b>			<b>0,00</b>	<b>0,00</b>	<b>0,00</b>	<b>42.752,96</b>		<b>6.500,00</b>	<b>0,00</b>
<b>Summe UA</b>	<b>Differenz:</b>								
<b>0,00</b>	<b>0,00</b>	<b>0,00</b>	<b>0,00</b>	<b>0,00</b>	<b>27.247,04</b>	<b>23.612,04</b>	<b>3.635,00</b>	<b>20.500,00</b>	<b>13.247,04</b>
<b>0,00</b>			<b>0,00</b>	<b>0,00</b>	<b>0,00</b>	<b>27.247,04</b>		<b>-6.500,00</b>	<b>0,00</b>

# Jahresrechnung Verwaltungshaushalt 2010 (in EUR)

Kassenreste	Abgänge auf Kassenreste	HH-Reste	Abgänge auf HH-Reste	HH-Reste Übernahme	Anordnungssoll	Ist	Neue Kassenreste	HH-Ansatz + Nachträge	mehr+ weniger-
Globalber. Vorjahr			Anordnungen auf HH-Reste	Neue HH-Reste	Globalber. lfd. Jahr	Rech.-Erg.		Soll-übertrag	üpl./apl.
<b>76000</b>	<b>Springbrunnen / Löwenbrunnen (freiwillig)</b>								
<b>76000.51000</b>	<b>Unterhaltung des sonstigen unbeweglichen Vermögens</b>								
							Haushaltsvermerk: 1	Verf.-Ber.: 67	
0,00	0,00	0,00	0,00	0,00	2.856,00	2.856,00	0,00	3.400,00	-544,00
0,00			0,00	0,00	0,00	2.856,00		0,00	0,00
<b>76000.54100</b>	<b>Energie</b>								
							Haushaltsvermerk: 1	Verf.-Ber.: 67	
0,00	0,00	3.385,47	2.426,21	0,00	0,00	959,26	0,00	2.300,00	-1.300,00
0,00			959,26	0,00	0,00	-2.426,21		-1.000,00	0,00
<b>76000.54200</b>	<b>Wasser, Abwasser</b>								
							Haushaltsvermerk: 1	Verf.-Ber.: 67	
0,00	0,00	0,00	0,00	0,00	318,68	318,68	0,00	1.000,00	-681,32
0,00			0,00	0,00	0,00	318,68		0,00	0,00
<b>Zwischensumme</b>	<b>Ausgabe:</b>								
<b>0,00</b>	<b>0,00</b>	<b>3.385,47</b>	<b>2.426,21</b>	<b>0,00</b>	<b>3.174,68</b>	<b>4.133,94</b>	<b>0,00</b>	<b>6.700,00</b>	<b>-2.525,32</b>
<b>0,00</b>			<b>959,26</b>	<b>0,00</b>	<b>0,00</b>	<b>748,47</b>		<b>-1.000,00</b>	<b>0,00</b>
<b>Summe UA</b>	<b>Einnahme:</b>								
<b>0,00</b>	<b>0,00</b>	<b>0,00</b>	<b>0,00</b>	<b>0,00</b>	<b>0,00</b>	<b>0,00</b>	<b>0,00</b>	<b>0,00</b>	<b>0,00</b>
<b>0,00</b>			<b>0,00</b>	<b>0,00</b>	<b>0,00</b>	<b>0,00</b>		<b>0,00</b>	<b>0,00</b>
<b>Summe UA</b>	<b>Ausgabe:</b>								
<b>0,00</b>	<b>0,00</b>	<b>3.385,47</b>	<b>2.426,21</b>	<b>0,00</b>	<b>3.174,68</b>	<b>4.133,94</b>	<b>0,00</b>	<b>6.700,00</b>	<b>-2.525,32</b>
<b>0,00</b>			<b>959,26</b>	<b>0,00</b>	<b>0,00</b>	<b>748,47</b>		<b>-1.000,00</b>	<b>0,00</b>
<b>Summe UA</b>	<b>Differenz:</b>								
<b>0,00</b>	<b>0,00</b>	<b>-3.385,47</b>	<b>-2.426,21</b>	<b>0,00</b>	<b>-3.174,68</b>	<b>-4.133,94</b>	<b>0,00</b>	<b>-6.700,00</b>	<b>2.525,32</b>
<b>0,00</b>			<b>-959,26</b>	<b>0,00</b>	<b>0,00</b>	<b>-748,47</b>		<b>1.000,00</b>	<b>0,00</b>

# Jahresrechnung Verwaltungshaushalt 2010 (in EUR)

Kassenreste	Abgänge auf Kassenreste	HH-Reste	Abgänge auf HH-Reste	HH-Reste Übernahme	Anordnungs-soll	Ist	Neue Kassenreste	HH-Ansatz +Nachträge	mehr+weniger-
Globalber. Vorjahr			Anordnungen auf HH-Reste	Neue HH-Reste	Globalber. lfd. Jahr	Rech.-Erg.		Soll-übertrag	üpl./apl.
<b>76100</b>	<b>Bürgerzentrum Brandenburgisches Viertel (freiwillig)</b>								
<b>76100.11001</b>	<b>Einnahmen aus Veranstaltungen im Bürgerzentrum</b>								
									<b>Verf.-Ber.: 40</b>
200,00	0,00	0,00	0,00	0,00	2.635,00	2.765,00	70,00	0,00	2.635,00
0,00			0,00	0,00	0,00	2.635,00		0,00	0,00
<b>76100.14000</b>	<b>Mieten und Pachten</b>								
									<b>Verf.-Ber.: 23</b>
0,00	0,00	0,00	0,00	0,00	2.103,60	2.155,20	-51,60	2.100,00	3,60
0,00			0,00	0,00	0,00	2.103,60		0,00	0,00
<b>76100.14001</b>	<b>Betriebskostenvorauszahlung</b>								
									<b>Verf.-Ber.: 23</b>
0,00	0,00	0,00	0,00	0,00	1.748,33	1.798,33	-50,00	4.000,00	-2.251,67
0,00			0,00	0,00	0,00	1.748,33		0,00	0,00
<b>Zwischensumme</b>	<b>Einnahme:</b>								
<b>200,00</b>	<b>0,00</b>	<b>0,00</b>	<b>0,00</b>	<b>0,00</b>	<b>6.486,93</b>	<b>6.718,53</b>	<b>-31,60</b>	<b>6.100,00</b>	<b>386,93</b>
<b>0,00</b>			<b>0,00</b>	<b>0,00</b>	<b>0,00</b>	<b>6.486,93</b>		<b>0,00</b>	<b>0,00</b>
<b>76100.50001</b>	<b>Unterhaltung der Grundstücke und baulichen Anlagen</b>								
									<b>Haushaltsvermerk: 1</b>
0,00	0,00	0,00	0,00	0,00	2.046,42	1.490,54	555,88	1.000,00	1.046,42
0,00			0,00	0,00	0,00	2.046,42		0,00	0,00
<b>76100.50100</b>	<b>Unterhaltung haustechnische Anlagen</b>								
									<b>Haushaltsvermerk: 1</b>
0,00	0,00	0,00	0,00	0,00	2.013,78	1.803,51	210,27	2.800,00	-786,22
0,00			0,00	0,00	0,00	2.013,78		0,00	0,00
<b>76100.52001</b>	<b>Geräte, Ausstattungen und Ausrüstungsgegenstände bis 150,00 €Netto für Bürgerzentrum</b>								
									<b>Verf.-Ber.: 40</b>
0,00	0,00	944,26	0,00	0,00	606,98	1.551,24	0,00	0,00	606,98
0,00			944,26	0,00	0,00	606,98		0,00	606,98
<b>76100.52003</b>	<b>Geräte, Ausstattungen und Ausrüstungsgegenstände bis 150,00 €Netto für zentrale Beschaffung und Lagerhaltung</b>								
									<b>Haushaltsvermerk: 1</b>
0,00	0,00	0,00	0,00	0,00	0,00	0,00	0,00	200,00	-200,00
0,00			0,00	0,00	0,00	0,00		0,00	0,00
<b>76100.53100</b>	<b>Mieten und Pachten</b>								
									<b>Haushaltsvermerk: 1</b>
0,00	0,00	0,00	0,00	0,00	214,20	214,20	0,00	200,00	14,20
0,00			0,00	0,00	0,00	214,20		0,00	0,00
<b>76100.54100</b>	<b>Heizung</b>								
									<b>Haushaltsvermerk: 1</b>
0,00	0,00	0,00	0,00	0,00	10.294,61	8.603,14	1.691,47	4.900,00	5.394,61
0,00			0,00	0,00	0,00	10.294,61		0,00	0,00
<b>76100.54110</b>	<b>Beleuchtung</b>								
									<b>Haushaltsvermerk: 1</b>
0,00	0,00	0,00	0,00	0,00	2.590,34	2.590,34	0,00	3.600,00	-1.009,66
0,00			0,00	0,00	0,00	2.590,34		0,00	0,00

# Jahresrechnung Verwaltungshaushalt 2010 (in EUR)

Kassenreste	Abgänge auf Kassenreste	HH-Reste	Abgänge auf HH-Reste	HH-Reste Übernahme	Anordnungs-soll	Ist	Neue Kassenreste	HH-Ansatz +Nachträge	mehr+weniger-
Globalber. Vorjahr			Anordnungen auf HH-Reste	Neue HH-Reste	Globalber. lfd. Jahr	Rech.-Erg.		Soll-übertrag	üpl./apl.
<b>76100</b>	<b>Bürgerzentrum Brandenburgisches Viertel (freiwillig)</b>								
<b>76100.54200</b>	<b>Wasser, Abwasser</b>								
							Haushaltsvermerk: 1	Verf.-Ber.: 23	
0,00	0,00	0,00	0,00	0,00	350,41	350,41	0,00	1.700,00	-1.349,59
0,00			0,00	0,00	0,00	350,41		0,00	0,00
<b>76100.54310</b>	<b>Müllabfuhr und sonstige Bewirtschaftungskosten für infrastrukturelles Gebäudemanagement</b>								
							Haushaltsvermerk: 1	Verf.-Ber.: 23	
0,00	0,00	0,00	0,00	0,00	3.706,93	3.508,50	198,43	4.500,00	-1.493,07
0,00			0,00	0,00	0,00	3.706,93		700,00	0,00
<b>76100.54312</b>	<b>Sonstige Bewirtschaftungskosten für zentrale Beschaffung und Lagerhaltung</b>								
							Haushaltsvermerk: 1	Verf.-Ber.: 10	
0,00	0,00	0,00	0,00	0,00	427,71	427,71	0,00	400,00	27,71
0,00			0,00	0,00	0,00	427,71		0,00	0,00
<b>76100.54410</b>	<b>Bewachung städtischer Gebäude</b>								
							Haushaltsvermerk: 1	Verf.-Ber.: 23	
0,00	0,00	0,00	0,00	0,00	379,08	349,92	29,16	300,00	79,08
0,00			0,00	0,00	0,00	379,08		0,00	0,00
<b>76100.57020</b>	<b>Weitere Verwaltungs- und Betriebsausgaben des Gebäudemanagements</b>								
							Haushaltsvermerk: 1	Verf.-Ber.: 23	
0,00	0,00	0,00	0,00	0,00	0,00	0,00	0,00	100,00	-100,00
0,00			0,00	0,00	0,00	0,00		0,00	0,00
<b>76100.63020</b>	<b>Sonstige Sachkosten</b>								
							Haushaltsvermerk: 1	Verf.-Ber.: 10	
0,00	0,00	0,00	0,00	0,00	38,32	38,32	0,00	100,00	-61,68
0,00			0,00	0,00	0,00	38,32		0,00	0,00
<b>76100.65111</b>	<b>Büromaterial</b>								
							Haushaltsvermerk: 1	Verf.-Ber.: 40	
0,00	0,00	0,00	0,00	0,00	155,07	155,07	0,00	100,00	55,07
0,00			0,00	0,00	0,00	155,07		0,00	0,00
<b>76100.65201</b>	<b>Post- und Fernmeldegebühren</b>								
							Haushaltsvermerk: 1	Verf.-Ber.: 10	
0,00	0,00	0,00	0,00	0,00	221,32	221,32	0,00	1.400,00	-1.178,68
0,00			0,00	0,00	0,00	221,32		0,00	0,00
<b>Zwischensumme</b>	<b>Ausgabe:</b>								
<b>0,00</b>	<b>0,00</b>	<b>944,26</b>	<b>0,00</b>	<b>0,00</b>	<b>23.045,17</b>	<b>21.304,22</b>	<b>2.685,21</b>	<b>21.300,00</b>	<b>1.045,17</b>
<b>0,00</b>			<b>944,26</b>	<b>0,00</b>	<b>0,00</b>	<b>23.045,17</b>		<b>700,00</b>	<b>606,98</b>



# Jahresrechnung Verwaltungshaushalt 2010 (in EUR)

Kassenreste	Abgänge auf Kassenreste	HH-Reste	Abgänge auf HH-Reste	HH-Reste Übernahme	Anordnungssoll	Ist	Neue Kassenreste	HH-Ansatz + Nachträge	mehr+ weniger-	
Globalber. Vorjahr			Anordnungen auf HH-Reste	Neue HH-Reste	Globalber. lfd. Jahr	Rech.-Erg.		Soll-übertrag	üpl.-/apl.	
<b>76100 Bürgerzentrum Brandenburgisches Viertel (freiwillig)</b>										
<b>Summe UA Einnahme:</b>										
200,00	0,00	0,00	0,00	0,00	6.486,93	6.718,53	-31,60	6.100,00	386,93	
0,00			0,00	0,00	0,00	6.486,93		0,00	0,00	
<b>Summe UA Ausgabe:</b>										
0,00	0,00	944,26	0,00	0,00	23.045,17	21.304,22	2.685,21	21.300,00	1.045,17	
0,00			944,26	0,00	0,00	23.045,17		700,00	606,98	
<b>Summe UA Differenz:</b>										
200,00	0,00	-944,26	0,00	0,00	-16.558,24	-14.585,69	-2.716,81	-15.200,00	-658,24	
0,00			-944,26	0,00	0,00	-16.558,24		-700,00	-606,98	

# Jahresrechnung Verwaltungshaushalt 2010 (in EUR)

Kassenreste	Abgänge auf Kassenreste	HH-Reste	Abgänge auf HH-Reste	HH-Reste Übernahme	Anordnungs-soll	Ist	Neue Kassenreste	HH-Ansatz +Nachträge	mehr+ weniger-	
Globalber. Vorjahr			Anordnungen auf HH-Reste	Neue HH-Reste	Globalber. lfd. Jahr	Rech.-Erg.		Soll-übertrag	üpl./apl.	
<b>76300</b>	<b>Verbraucherzentrale (freiwillig)</b>									
<b>76300.71800</b>	<b>Zuschüsse an Verbraucherzentrale</b>									
							Haushaltsvermerk: 1	Verf.-Ber.: 02		
0,00	0,00	6.168,36	246,61	0,00	0,00	5.921,75	0,00	8.300,00	-8.300,00	
0,00			5.921,75	0,00	0,00	-246,61		0,00	0,00	
<b>Zwischensumme</b>	<b>Ausgabe:</b>									
0,00	0,00	6.168,36	246,61	0,00	0,00	5.921,75	0,00	8.300,00	-8.300,00	
0,00			5.921,75	0,00	0,00	-246,61		0,00	0,00	
<b>Summe UA</b>	<b>Einnahme:</b>									
0,00	0,00	0,00	0,00	0,00	0,00	0,00	0,00	0,00	0,00	
0,00			0,00	0,00	0,00	0,00		0,00	0,00	
<b>Summe UA</b>	<b>Ausgabe:</b>									
0,00	0,00	6.168,36	246,61	0,00	0,00	5.921,75	0,00	8.300,00	-8.300,00	
0,00			5.921,75	0,00	0,00	-246,61		0,00	0,00	
<b>Summe UA</b>	<b>Differenz:</b>									
0,00	0,00	-6.168,36	-246,61	0,00	0,00	-5.921,75	0,00	-8.300,00	8.300,00	
0,00			-5.921,75	0,00	0,00	246,61		0,00	0,00	

# Jahresrechnung Verwaltungshaushalt 2010 (in EUR)

Kassenreste	Abgänge auf Kassenreste	HH-Reste	Abgänge auf HH-Reste	HH-Reste Übernahme	Anordnungs-soll	Ist	Neue Kassenreste	HH-Ansatz +Nachträge	mehr+weniger-
Globalber. Vorjahr			Anordnungen auf HH-Reste	Neue HH-Reste	Globalber. lfd. Jahr	Rech.-Erg.		Soll-übertrag	üpl.-/apl.
<b>77100</b>	<b>Bauhof (pflicht)</b>								
<b>77100.13000</b>	<b>Einnahmen aus Schrottlieferungen</b>								<b>Verf.-Ber.: 67</b>
570,62	0,00	0,00	0,00	0,00	579,40	975,82	174,20	2.000,00	-1.420,60
0,00			0,00	0,00	0,00	579,40		0,00	0,00
<b>77100.14000</b>	<b>Mieten und Pachten</b>								<b>Verf.-Ber.: 67</b>
0,00	0,00	0,00	0,00	0,00	5.065,60	5.065,60	0,00	5.000,00	65,60
0,00			0,00	0,00	0,00	5.065,60		0,00	0,00
<b>77100.16000</b>	<b>Erstattungen vom Bund - Sold für Zivildienstleistende</b>							<b>Haushaltsvermerk: 3</b>	<b>Verf.-Ber.: 10</b>
0,00	0,00	0,00	0,00	0,00	2.582,87	2.582,87	0,00	2.600,00	-17,13
0,00			0,00	0,00	0,00	2.582,87		0,00	0,00
<b>77100.16700</b>	<b>Erstattungen sächlicher Ausgaben (private Unternehmen) - Abwasserpumpwerk</b>								<b>Verf.-Ber.: 67</b>
0,00	0,00	0,00	0,00	0,00	21.344,82	21.344,82	0,00	21.000,00	344,82
0,00			0,00	0,00	0,00	21.344,82		0,00	0,00
<b>77100.16800</b>	<b>Erstattung sächlicher Ausgaben (übrige Bereiche)</b>							<b>Haushaltsvermerk: 3</b>	<b>Verf.-Ber.: 67</b>
0,00	0,00	0,00	0,00	0,00	53,75	53,75	0,00	200,00	-146,25
0,00			0,00	0,00	0,00	53,75		0,00	0,00
<b>77100.16801</b>	<b>Erstattungen sächlicher Ausgaben (übr. Bereiche)</b>							<b>Haushaltsvermerk: 3</b>	<b>Verf.-Ber.: 10</b>
0,00	0,00	0,00	0,00	0,00	0,00	0,00	0,00	100,00	-100,00
0,00			0,00	0,00	0,00	0,00		0,00	0,00
<b>77100.16910</b>	<b>Erstattungen Verwaltungsgemeinkosten und Sachkostenpauschale</b>								<b>Verf.-Ber.: 67</b>
0,00	0,00	0,00	0,00	0,00	5.819,85	5.819,85	0,00	2.800,00	3.019,85
0,00			0,00	0,00	0,00	5.819,85		0,00	0,00
<b>Zwischensumme</b>	<b>Einnahme:</b>								
<b>570,62</b>	<b>0,00</b>	<b>0,00</b>	<b>0,00</b>	<b>0,00</b>	<b>35.446,29</b>	<b>35.842,71</b>	<b>174,20</b>	<b>33.700,00</b>	<b>1.746,29</b>
<b>0,00</b>			<b>0,00</b>	<b>0,00</b>	<b>0,00</b>	<b>35.446,29</b>		<b>0,00</b>	<b>0,00</b>
<b>77100.41000</b>	<b>Dienstbezüge für Beamte</b>							<b>Haushaltsvermerk: SN 1</b>	<b>Verf.-Ber.: 10</b>
0,00	0,00	0,00	0,00	0,00	49.141,73	49.141,73	0,00	30.500,00	18.641,73
0,00			0,00	0,00	0,00	49.141,73		0,00	0,00
<b>77100.41400</b>	<b>Dienstbezüge für Angestellte</b>							<b>Haushaltsvermerk: SN 1</b>	<b>Verf.-Ber.: 10</b>
0,00	0,00	0,00	0,00	0,00	1.088.500,34	1.088.500,34	0,00	186.400,00	902.100,34
0,00			0,00	0,00	0,00	1.088.500,34		0,00	0,00
<b>77100.41620</b>	<b>Vergütungen Zivildienstleistender</b>							<b>Haushaltsvermerk: 1</b>	<b>Verf.-Ber.: 10</b>
0,00	0,00	0,00	0,00	0,00	7.168,40	7.168,40	0,00	9.900,00	-2.731,60
0,00			0,00	0,00	0,00	7.168,40		0,00	0,00

# Jahresrechnung Verwaltungshaushalt 2010 (in EUR)

Kassenreste	Abgänge auf Kassenreste	HH-Reste	Abgänge auf HH-Reste	HH-Reste Übernahme	Anordnungs-soll	Ist	Neue Kassenreste	HH-Ansatz +Nachträge	mehr+weniger-
Globalber. Vorjahr			Anordnungen auf HH-Reste	Neue HH-Reste	Globalber. lfd. Jahr	Rech.-Erg.		Soll-übertrag	üpl.-/apl.
<b>77100</b>	<b>Bauhof (pflicht)</b>								
<b>77100.43400</b>	<b>Beiträge zu Versorgungskassen für Angestellte</b>						<b>Haushaltsvermerk: SN 1</b>	<b>Verf.-Ber.: 10</b>	
0,00	0,00	0,00	0,00	0,00	36.414,90	36.414,90	0,00	9.300,00	27.114,90
0,00			0,00	0,00	0,00	36.414,90		0,00	0,00
<b>77100.44400</b>	<b>Beiträge zur gesetzlichen Sozialversicherung für Angestellte</b>						<b>Haushaltsvermerk: SN 1</b>	<b>Verf.-Ber.: 10</b>	
0,00	0,00	0,00	0,00	0,00	218.090,59	218.090,59	0,00	38.600,00	179.490,59
0,00			0,00	0,00	0,00	218.090,59		0,00	0,00
<b>77100.50001</b>	<b>Unterhaltung der Grundstücke und baulichen Anlagen</b>						<b>Haushaltsvermerk: 1</b>	<b>Verf.-Ber.: 23</b>	
0,00	0,00	2.500,00	0,00	0,00	398,18	1.084,64	1.813,54	2.400,00	498,18
0,00			2.500,00	0,00	0,00	398,18		-2.500,00	498,18
<b>77100.50002</b>	<b>Instandsetzung (Verwendung der investiven Schlüsselzuweisung)</b>							<b>Verf.-Ber.: 23</b>	
0,00	0,00	1.616,92	0,00	0,00	0,00	0,00	1.616,92	0,00	0,00
0,00			1.616,92	0,00	0,00	0,00		0,00	0,00
<b>77100.50010</b>	<b>Unterhaltung Verwaltungsgebäude</b>						<b>Haushaltsvermerk: 1</b>	<b>Verf.-Ber.: 67</b>	
0,00	0,00	1.263,30	170,41	0,00	0,00	1.092,89	0,00	2.600,00	-2.600,00
0,00			1.092,89	0,00	0,00	-170,41		0,00	0,00
<b>77100.50100</b>	<b>Unterhaltung der Gebäude und haustechnische Anlagen</b>						<b>Haushaltsvermerk: 1</b>	<b>Verf.-Ber.: 23</b>	
0,00	0,00	0,00	0,00	0,00	760,17	760,17	0,00	400,00	360,17
0,00			0,00	0,00	0,00	760,17		0,00	0,00
<b>77100.51000</b>	<b>Unterhaltung des sonstigen unbeweglichen Vermögens</b>						<b>Haushaltsvermerk: 1</b>	<b>Verf.-Ber.: 67</b>	
0,00	0,00	6.000,00	5.538,02	0,00	0,00	461,98	0,00	3.600,00	-3.600,00
0,00			461,98	0,00	0,00	-5.538,02		0,00	0,00
<b>77100.52000</b>	<b>Geräte, Ausstattungen und Ausrüstungsgegenstände bis 150,00 € Netto für Bauhofunterhaltung</b>						<b>Haushaltsvermerk: 1</b>	<b>Verf.-Ber.: 67</b>	
0,00	0,00	900,00	610,09	0,00	0,00	289,91	0,00	900,00	-900,00
0,00			289,91	0,00	0,00	-610,09		0,00	0,00
<b>77100.52003</b>	<b>Geräte, Ausstattungen und Ausrüstungsgegenstände bis 150,00 € Netto für zentrale Beschaffung und Lagerhaltung</b>						<b>Haushaltsvermerk: 1</b>	<b>Verf.-Ber.: 10</b>	
0,00	0,00	0,00	0,00	0,00	680,63	680,63	0,00	400,00	280,63
0,00			0,00	0,00	0,00	680,63		0,00	0,00
<b>77100.52005</b>	<b>Geräte, Ausstattungs- und Ausrüstungsgegenstände ab 150,01 € bis 410,00 € Netto für Bauhofunterhaltung</b>						<b>Haushaltsvermerk: 1</b>	<b>Verf.-Ber.: 67</b>	
0,00	0,00	900,00	290,67	0,00	0,00	609,33	0,00	900,00	-900,00
0,00			609,33	0,00	0,00	-290,67		0,00	0,00
<b>77100.52011</b>	<b>Unterhaltung der Geräte, Ausstattungen und Ausrüstungsgegenstände</b>						<b>Haushaltsvermerk: 1</b>	<b>Verf.-Ber.: 10</b>	
0,00	0,00	0,00	0,00	0,00	0,00	0,00	0,00	100,00	-100,00
0,00			0,00	0,00	0,00	0,00		0,00	0,00

# Jahresrechnung Verwaltungshaushalt 2010 (in EUR)

Kassenreste	Abgänge auf Kassenreste	HH-Reste	Abgänge auf HH-Reste	HH-Reste Übernahme	Anordnungssoll	Ist	Neue Kassenreste	HH-Ansatz + Nachträge	mehr + weniger
Globalber. Vorjahr			Anordnungen auf HH-Reste	Neue HH-Reste	Globalber. lfd. Jahr	Rech.-Erg.		Soll-übertrag	üpl./-apl.
<b>77100</b>	<b>Bauhof (pflicht)</b>								
<b>77100.53020</b>	<b>Anmietung von Fahrzeugen, Geräten und Maschinen für Bauhofunterhaltung</b>								
								<b>Haushaltsvermerk: 1</b>	<b>Verf.-Ber.: 67</b>
0,00	0,00	0,00	0,00	0,00	0,00	0,00	0,00	100,00	-100,00
0,00			0,00	0,00	0,00	0,00		0,00	0,00
<b>77100.53021</b>	<b>Anmietung von Fahrzeugen, Geräten und Maschinen für Serviceleistungen</b>								
								<b>Haushaltsvermerk: 1</b>	<b>Verf.-Ber.: 67</b>
0,00	0,00	1.000,00	1.000,00	0,00	0,00	0,00	0,00	1.200,00	-1.200,00
0,00			0,00	0,00	0,00	-1.000,00		0,00	0,00
<b>77100.53022</b>	<b>Anmietung von Fahrzeugen, Geräten und Maschinen für Reinigung von Drainagen</b>								
								<b>Haushaltsvermerk: 1</b>	<b>Verf.-Ber.: 67</b>
0,00	0,00	0,00	0,00	0,00	0,00	0,00	0,00	100,00	-100,00
0,00			0,00	0,00	0,00	0,00		0,00	0,00
<b>77100.53024</b>	<b>Anmietung von Fahrzeugen, Geräten und Maschinen für nicht gebührenfähige Niederschlagsentwässerung</b>								
								<b>Haushaltsvermerk: 1</b>	<b>Verf.-Ber.: 67</b>
0,00	0,00	0,00	0,00	0,00	0,00	0,00	0,00	100,00	-100,00
0,00			0,00	0,00	0,00	0,00		0,00	0,00
<b>77100.53100</b>	<b>Mieten und Pachten</b>								
								<b>Haushaltsvermerk: 1</b>	<b>Verf.-Ber.: 10</b>
0,00	0,00	0,00	0,00	0,00	258,89	258,89	0,00	100,00	158,89
0,00			0,00	0,00	0,00	258,89		0,00	0,00
<b>77100.54100</b>	<b>Heizung</b>								
								<b>Haushaltsvermerk: 1</b>	<b>Verf.-Ber.: 23</b>
0,00	0,00	0,00	0,00	0,00	27.704,45	22.234,01	5.470,44	23.500,00	1.970,05
0,00			0,00	0,00	0,00	27.704,45		2.234,40	1.970,05
<b>77100.54101</b>	<b>Beleuchtung</b>								
								<b>Haushaltsvermerk: 1</b>	<b>Verf.-Ber.: 23</b>
0,00	0,00	0,00	0,00	0,00	5.555,24	4.710,46	844,78	3.600,00	1.509,80
0,00			0,00	0,00	0,00	5.555,24		445,44	1.500,00
<b>77100.54110</b>	<b>Strom für Abwasserpumpwerk</b>								
								<b>Haushaltsvermerk: 1</b>	<b>Verf.-Ber.: 67</b>
0,00	0,00	0,00	0,00	0,00	38,73	38,73	0,00	500,00	-461,27
0,00			0,00	0,00	0,00	38,73		0,00	0,00
<b>77100.54200</b>	<b>Wasser, Abwasser Verwaltungsgebäude Bauhof</b>								
								<b>Haushaltsvermerk: 1</b>	<b>Verf.-Ber.: 23</b>
0,00	0,00	0,00	0,00	0,00	3.884,36	3.884,36	0,00	5.000,00	-915,64
0,00			0,00	89,99	0,00	3.974,35		-200,00	0,00
<b>77100.54210</b>	<b>Wasser, Abwasser priv. Unternehmen</b>								
								<b>Haushaltsvermerk: 1</b>	<b>Verf.-Ber.: 67</b>
0,00	0,00	0,00	0,00	0,00	26.212,47	18.652,27	7.560,20	25.700,00	512,47
0,00			0,00	0,00	0,00	26.212,47		0,00	0,00
<b>77100.54310</b>	<b>Müllabfuhr und sonstige Bewirtschaftungskosten für Bauhofunterhaltung</b>								
								<b>Haushaltsvermerk: 1</b>	<b>Verf.-Ber.: 67</b>
0,00	0,00	0,00	0,00	0,00	509,08	509,08	0,00	1.000,00	-490,92
0,00			0,00	0,00	0,00	509,08		0,00	0,00

# Jahresrechnung Verwaltungshaushalt 2010 (in EUR)

Kassenreste	Abgänge auf Kassenreste	HH-Reste	Abgänge auf HH-Reste	HH-Reste Übernahme	Anordnungs-soll	Ist	Neue Kassenreste	HH-Ansatz +Nachträge	mehr+weniger-	
Globalber. Vorjahr			Anordnungen auf HH-Reste	Neue HH-Reste	Globalber. lfd. Jahr	Rech.-Erg.		Soll-übertrag	üpl./-apl.	
<b>77100</b>	<b>Bauhof (pflicht)</b>									
<b>77100.54311</b>	<b>Müllabfuhr und sonstige Bewirtschaftungskosten für Serviceleistungen</b>									
	0,00	0,00	0,00	0,00	0,00	534,46	534,46	0,00	2.700,00	-2.165,54
	0,00		0,00	0,00	0,00	0,00	534,46		0,00	0,00
<b>77100.54312</b>	<b>Sonstige Bewirtschaftungskosten</b>									
	0,00	0,00	0,00	0,00	0,00	354,20	354,20	0,00	400,00	-45,80
	0,00		0,00	0,00	0,00	0,00	354,20		0,00	0,00
<b>77100.54313</b>	<b>Müllabfuhr und sonstige Bewirtschaftungskosten für Badegewässerwartung</b>									
	0,00	0,00	0,00	0,00	0,00	150,21	150,21	0,00	1.000,00	-849,79
	0,00		0,00	0,00	0,00	0,00	150,21		0,00	0,00
<b>77100.54314</b>	<b>Müllabfuhr und sonstige Bewirtschaftungskosten für Drainagen</b>									
	0,00	0,00	0,00	0,00	0,00	0,00	0,00	0,00	900,00	-900,00
	0,00		0,00	0,00	0,00	0,00	0,00		0,00	0,00
<b>77100.54316</b>	<b>Kippgebühren für Serviceleistungen</b>									
	0,00	0,00	0,00	0,00	0,00	0,00	0,00	0,00	200,00	-200,00
	0,00		0,00	0,00	0,00	0,00	0,00		0,00	0,00
<b>77100.54320</b>	<b>Bewirtschaftung der Grundstücke, Hausgebühren</b>									
	0,00	0,00	0,00	0,00	0,00	8.535,45	7.891,01	644,44	7.300,00	1.235,45
	0,00		0,00	0,00	0,00	0,00	8.535,45		0,00	0,00
<b>77100.54400</b>	<b>Gebäude- und Grundstücksversicherungen</b>									
	0,00	0,00	0,00	0,00	0,00	1.629,21	1.629,21	0,00	1.700,00	-780,79
	0,00		0,00	0,00	0,00	0,00	1.629,21		710,00	0,00
<b>77100.55000</b>	<b>Unterhaltung und Betrieb der städtischen Fahrzeuge für Serviceleistungen</b>									
	0,00	0,00	576,56	0,00	0,00	2.530,35	3.106,91	0,00	4.300,00	-1.769,65
	0,00			576,56	0,00	0,00	2.530,35		0,00	0,00
<b>77100.55001</b>	<b>Unterhaltung der städtischen Fahrzeuge und Arbeitsmaschinen</b>									
	0,00	0,00	0,00	0,00	0,00	1.232,84	1.050,34	182,50	800,00	432,84
	0,00		0,00	0,00	0,00	0,00	1.232,84		0,00	0,00
<b>77100.55002</b>	<b>Unterhaltung und Betrieb der städtischen Fahrzeuge für Badegewässerwartung</b>									
	0,00	0,00	0,00	0,00	0,00	0,00	0,00	0,00	800,00	-800,00
	0,00		0,00	0,00	0,00	0,00	0,00		0,00	0,00
<b>77100.55006</b>	<b>Unterhaltung und Betrieb der städtischen Fahrzeuge für nicht gebührenfähige Niederschlagsentwässerung</b>									
	0,00	0,00	558,27	558,27	0,00	0,00	0,00	0,00	0,00	0,00
	0,00			0,00	0,00	0,00	-558,27		0,00	0,00

# Jahresrechnung Verwaltungshaushalt 2010 (in EUR)

Kassenreste	Abgänge auf Kassenreste	HH-Reste	Abgänge auf HH-Reste	HH-Reste Übernahme	Anordnungs-soll	Ist	Neue Kassenreste	HH-Ansatz +Nachträge	mehr+weniger-
Globalber. Vorjahr			Anordnungen auf HH-Reste	Neue HH-Reste	Globalber. lfd. Jahr	Rech.-Erg.		Soll-übertrag	üpl.-/apl.
<b>77100</b>	<b>Bauhof (pflicht)</b>								
<b>77100.55008</b>	<b>Unterhaltung und Betrieb der städtischen Fahrzeuge für Serviceleistungen</b>						<b>Haushaltsvermerk: 1</b>	<b>Verf.-Ber.: 67</b>	
0,00	0,00	2.879,78	2.574,62	0,00	0,00	182,55	122,61	3.400,00	-3.400,00
0,00			305,16	0,00	0,00	-2.574,62		0,00	0,00
<b>77100.55010</b>	<b>Unterhaltung der Maschinen und technischen Anlagen für Serviceleistungen</b>						<b>Haushaltsvermerk: 1</b>	<b>Verf.-Ber.: 67</b>	
0,00	0,00	2.700,00	1.333,25	0,00	0,00	1.366,75	0,00	2.700,00	-2.700,00
0,00			1.366,75	0,00	0,00	-1.333,25		0,00	0,00
<b>77100.55011</b>	<b>Unterhaltung der Maschinen und technischen Anlagen für Drainagen</b>							<b>Verf.-Ber.: 67</b>	
0,00	0,00	500,00	500,00	0,00	0,00	0,00	0,00	0,00	0,00
0,00			0,00	0,00	0,00	-500,00		0,00	0,00
<b>77100.55200</b>	<b>Anteilige Kraftfahrzeugsteuer für Serviceleistungen</b>						<b>Haushaltsvermerk: 1</b>	<b>Verf.-Ber.: 67</b>	
0,00	0,00	0,00	0,00	0,00	188,00	188,00	0,00	300,00	-112,00
0,00			0,00	0,00	0,00	188,00		0,00	0,00
<b>77100.55201</b>	<b>Kraftfahrzeugsteuer für sonstige interne Serviceleistungen</b>						<b>Haushaltsvermerk: 1</b>	<b>Verf.-Ber.: 10</b>	
0,00	0,00	0,00	0,00	0,00	0,00	-87,50	87,50	100,00	-100,00
0,00			0,00	0,00	0,00	0,00		0,00	0,00
<b>77100.56000</b>	<b>Dienst- und Schutzbekleidung für Serviceleistungen</b>						<b>Haushaltsvermerk: 1</b>	<b>Verf.-Ber.: 67</b>	
0,00	0,00	0,00	0,00	0,00	238,04	238,04	0,00	300,00	-61,96
0,00			0,00	0,00	0,00	238,04		0,00	0,00
<b>77100.56200</b>	<b>Aus- und Fortbildung</b>						<b>Haushaltsvermerk: 1</b>	<b>Verf.-Ber.: 67</b>	
0,00	0,00	0,00	0,00	0,00	716,86	716,86	0,00	800,00	-83,14
0,00			0,00	0,00	0,00	716,86		0,00	0,00
<b>77100.63020</b>	<b>Sachkosten Arbeitsangelegenheiten</b>							<b>Verf.-Ber.: 67</b>	
-1.223,51	0,00	0,00	0,00	0,00	0,00	-1.223,51	0,00	0,00	0,00
0,00			0,00	0,00	0,00	0,00		0,00	0,00
<b>77100.63022</b>	<b>Sonstige Sachkosten</b>						<b>Haushaltsvermerk: 1</b>	<b>Verf.-Ber.: 10</b>	
0,00	0,00	0,00	0,00	0,00	589,67	524,56	65,11	600,00	-10,33
0,00			0,00	0,00	0,00	589,67		0,00	0,00
<b>77100.64000</b>	<b>Sonstige Versicherungen</b>						<b>Haushaltsvermerk: 1</b>	<b>Verf.-Ber.: 30</b>	
0,00	0,00	0,00	0,00	0,00	21.460,79	21.460,79	0,00	20.400,00	1.060,79
0,00			0,00	0,00	0,00	21.460,79		0,00	0,00
<b>77100.65111</b>	<b>Büromaterial</b>						<b>Haushaltsvermerk: 1</b>	<b>Verf.-Ber.: 67</b>	
0,00	0,00	2.000,00	1.118,47	0,00	0,00	881,53	0,00	500,00	-500,00
0,00			881,53	0,00	0,00	-1.118,47		0,00	0,00

# Jahresrechnung Verwaltungshaushalt 2010 (in EUR)

Kassenreste	Abgänge auf Kassenreste	HH-Reste	Abgänge auf HH-Reste	HH-Reste Übernahme	Anordnungs-soll	Ist	Neue Kassenreste	HH-Ansatz +Nachträge	mehr+weniger-
Globalber. Vorjahr			Anordnungen auf HH-Reste	Neue HH-Reste	Globalber. lfd. Jahr	Rech.-Erg.		Soll-übertrag	üpl./apl.
<b>77100</b>	<b>Bauhof (pflicht)</b>								
<b>77100.65112</b>	<b>Geschäftsvordrucke</b>						<b>Haushaltsvermerk: 1</b>	<b>Verf.-Ber.: 10</b>	
0,00	0,00	0,00	0,00	0,00	365,83	365,83	0,00	400,00	-34,17
0,00			0,00	0,00	0,00	365,83		0,00	0,00
<b>77100.65113</b>	<b>Literatur/Zeitschriften</b>						<b>Haushaltsvermerk: 1</b>	<b>Verf.-Ber.: 67</b>	
0,00	0,00	0,00	0,00	0,00	421,10	421,10	0,00	600,00	-178,90
0,00			0,00	0,00	0,00	421,10		0,00	0,00
<b>77100.65200</b>	<b>Post- und Fernmeldegebühren für Bauhofunterhaltung</b>						<b>Haushaltsvermerk: 1</b>	<b>Verf.-Ber.: 67</b>	
0,00	0,00	0,00	0,00	0,00	7.195,59	7.195,59	0,00	3.500,00	3.695,59
0,00			0,00	0,00	0,00	7.195,59		0,00	0,00
<b>77100.65201</b>	<b>Post- und Fernmeldegebühren für sonstige interne Serviceleistungen</b>						<b>Haushaltsvermerk: 1</b>	<b>Verf.-Ber.: 10</b>	
0,00	0,00	0,00	0,00	0,00	3.599,04	3.384,15	214,89	1.700,00	1.899,04
0,00			0,00	0,00	0,00	3.599,04		0,00	0,00
<b>77100.65400</b>	<b>Dienstreisen</b>						<b>Haushaltsvermerk: 1</b>	<b>Verf.-Ber.: 67</b>	
0,00	0,00	0,00	0,00	0,00	381,70	274,00	107,70	2.400,00	-2.018,30
0,00			0,00	0,00	0,00	381,70		0,00	0,00
<b>77100.65510</b>	<b>Energiepässe für Gebäude</b>						<b>Haushaltsvermerk: 1</b>	<b>Verf.-Ber.: 23</b>	
0,00	0,00	0,00	0,00	0,00	2.142,00	2.142,00	0,00	100,00	-458,00
0,00			0,00	0,00	0,00	2.142,00		2.500,00	0,00
<b>Zwischensumme</b>	<b>Ausgabe:</b>								
-1.223,51	0,00	23.394,83	13.693,80	0,00	1.517.583,50	1.507.330,39	18.730,63	404.800,00	1.109.593,66
0,00			9.701,03	89,99	0,00	1.503.979,69		3.189,84	3.968,23
<b>Summe UA</b>	<b>Einnahme:</b>								
570,62	0,00	0,00	0,00	0,00	35.446,29	35.842,71	174,20	33.700,00	1.746,29
0,00			0,00	0,00	0,00	35.446,29		0,00	0,00
<b>Summe UA</b>	<b>Ausgabe:</b>								
-1.223,51	0,00	23.394,83	13.693,80	0,00	1.517.583,50	1.507.330,39	18.730,63	404.800,00	1.109.593,66
0,00			9.701,03	89,99	0,00	1.503.979,69		3.189,84	3.968,23
<b>Summe UA</b>	<b>Differenz:</b>								
1.794,13	0,00	-23.394,83	-13.693,80	0,00	-1.482.137,21	-1.471.487,68	-18.556,43	-371.100,00	-1.107.847,37
0,00			-9.701,03	-89,99	0,00	-1.468.533,40		-3.189,84	-3.968,23



# Jahresrechnung Verwaltungshaushalt 2010 (in EUR)

Kassenreste	Abgänge auf Kassenreste	HH-Reste	Abgänge auf HH-Reste	HH-Reste Übernahme	Anordnungs-soll	Ist	Neue Kassenreste	HH-Ansatz +Nachträge	mehr+weniger-
Globalber. Vorjahr			Anordnungen auf HH-Reste	Neue HH-Reste	Globalber. lfd. Jahr	Rech.-Erg.		Soll-übertrag	üpl./-apl.
<b>79000</b>	<b>Informationsbüro - Fremdenverkehr Steinstraße (freiwillig)</b>								
<b>79000.11001</b>	<b>Provision für Veranstaltungsprogramme</b>								
								<b>Verf.-Ber.: 41</b>	
0,00	0,00	0,00	0,00	0,00	5.602,12	5.602,12	0,00	5.000,00	602,12
0,00			0,00	0,00	0,00	5.602,12		0,00	0,00
<b>79000.11010</b>	<b>Sonstige Entgelte Bollerwagen</b>								
								<b>Verf.-Ber.: 41</b>	
0,00	0,00	0,00	0,00	0,00	807,00	807,00	0,00	500,00	307,00
0,00			0,00	0,00	0,00	807,00		0,00	0,00
<b>79000.11200</b>	<b>Einnahmen Stadtführung</b>								
								<b>Verf.-Ber.: 41</b>	
0,00	0,00	0,00	0,00	0,00	1.095,00	1.095,00	0,00	1.000,00	95,00
0,00			0,00	0,00	0,00	1.095,00		0,00	0,00
<b>79000.13000</b>	<b>Erlöse aus Verkauf von Informationsmaterialien</b>								
								<b>Verf.-Ber.: 41</b>	
18,15	0,00	0,00	0,00	0,00	6.084,20	6.102,35	0,00	5.500,00	584,20
0,00			0,00	0,00	0,00	6.084,20		0,00	0,00
<b>79000.13001</b>	<b>Einnahme aus Bollwerk für Flipperbahn</b>								
								<b>Verf.-Ber.: 41</b>	
0,00	0,00	0,00	0,00	0,00	0,00	0,00	0,00	2.000,00	-2.000,00
0,00			0,00	0,00	0,00	0,00		0,00	0,00
<b>79000.13010</b>	<b>Souvenirverkauf</b>								
								<b>Verf.-Ber.: 41</b>	
0,00	0,00	0,00	0,00	0,00	169,95	169,95	0,00	100,00	69,95
0,00			0,00	0,00	0,00	169,95		0,00	0,00
<b>79000.13030</b>	<b>Verkaufserlöse</b>								
								<b>Verf.-Ber.: 41</b>	
0,00	0,00	0,00	0,00	0,00	0,00	0,00	0,00	500,00	-500,00
0,00			0,00	0,00	0,00	0,00		0,00	0,00
<b>79000.15907</b>	<b>Mehrwertsteuer - ermäßigt-</b>								
							<b>Haushaltsvermerk: 3</b>	<b>Verf.-Ber.: 41</b>	
0,00	0,00	0,00	0,00	0,00	0,00	0,00	0,00	100,00	-100,00
0,00			0,00	0,00	0,00	0,00		0,00	0,00
<b>79000.15910</b>	<b>Mehrwertsteuer - Vorlastüberschuss</b>								
							<b>Haushaltsvermerk: 3</b>	<b>Verf.-Ber.: 20</b>	
202,14	0,00	0,00	0,00	0,00	1.848,04	676,11	1.374,07	2.100,00	-251,96
0,00			0,00	0,00	0,00	1.848,04		0,00	0,00
<b>79000.15914</b>	<b>Mehrwertsteuer -nicht ermäßigt-</b>								
							<b>Haushaltsvermerk: 3</b>	<b>Verf.-Ber.: 41</b>	
0,00	0,00	0,00	0,00	0,00	2.255,25	2.251,71	3,54	2.300,00	-44,75
0,00			0,00	0,00	0,00	2.255,25		0,00	0,00
<b>79000.16700</b>	<b>Ersatz von Geschäftsausgaben (private Unternehmen)</b>								
								<b>Verf.-Ber.: 41</b>	
25,00	5,00	0,00	0,00	0,00	125,15	145,15	0,00	100,00	25,15
0,00			0,00	0,00	0,00	120,15		0,00	0,00

# Jahresrechnung Verwaltungshaushalt 2010 (in EUR)

Kassenreste	Abgänge auf Kassenreste	HH-Reste	Abgänge auf HH-Reste	HH-Reste Übernahme	Anordnungs-soll	Ist	Neue Kassenreste	HH-Ansatz +Nachträge	mehr+weniger-
Globalber. Vorjahr			Anordnungen auf HH-Reste	Neue HH-Reste	Globalber. lfd. Jahr	Rech.-Erg.		Soll-übertrag	üpl./apl.
<b>79000</b>	<b>Informationsbüro - Fremdenverkehr Steinstraße (freiwillig)</b>								
<b>79000.16800</b>	<b>Ersatz von Geschäftsausgaben (übrige Bereiche)</b>								
									<b>Verf.-Ber.: 41</b>
0,00	0,00	0,00	0,00	0,00	591,27	586,27	5,00	100,00	491,27
0,00			0,00	0,00	0,00	591,27		0,00	0,00
<hr/>									
<b>Zwischensumme</b>	<b>Einnahme:</b>								
<b>245,29</b>	<b>5,00</b>	<b>0,00</b>	<b>0,00</b>	<b>0,00</b>	<b>18.577,98</b>	<b>17.435,66</b>	<b>1.382,61</b>	<b>19.300,00</b>	<b>-722,02</b>
<b>0,00</b>			<b>0,00</b>	<b>0,00</b>	<b>0,00</b>	<b>18.572,98</b>		<b>0,00</b>	<b>0,00</b>
<b>79000.41400</b>	<b>Dienstbezüge für Angestellte</b>								
								<b>Haushaltsvermerk: SN 1</b>	<b>Verf.-Ber.: 10</b>
0,00	0,00	0,00	0,00	0,00	71.816,03	71.816,03	0,00	98.400,00	-26.583,97
0,00			0,00	0,00	0,00	71.816,03		0,00	0,00
<b>79000.43400</b>	<b>Beiträge zu Versorgungskassen für Angestellte</b>								
								<b>Haushaltsvermerk: SN 1</b>	<b>Verf.-Ber.: 10</b>
0,00	0,00	0,00	0,00	0,00	2.364,53	2.364,53	0,00	5.100,00	-2.735,47
0,00			0,00	0,00	0,00	2.364,53		0,00	0,00
<b>79000.44400</b>	<b>Beiträge zur gesetzlichen Sozialversicherung für Angestellte</b>								
								<b>Haushaltsvermerk: SN 1</b>	<b>Verf.-Ber.: 10</b>
0,00	0,00	0,00	0,00	0,00	13.703,10	13.703,10	0,00	19.800,00	-6.096,90
0,00			0,00	0,00	0,00	13.703,10		0,00	0,00
<b>79000.52003</b>	<b>Geräte, Ausstattungen und Ausrüstungsgegenstände bis 150,00 € Netto</b>								
								<b>Haushaltsvermerk: 1</b>	<b>Verf.-Ber.: 10</b>
0,00	0,00	0,00	0,00	0,00	0,00	0,00	0,00	100,00	-100,00
0,00			0,00	0,00	0,00	0,00		0,00	0,00
<b>79000.52010</b>	<b>Wartung und Pflege</b>								
								<b>Haushaltsvermerk: 1</b>	<b>Verf.-Ber.: 41</b>
0,00	0,00	0,00	0,00	0,00	57,79	57,79	0,00	100,00	-42,21
0,00			0,00	0,00	0,00	57,79		0,00	0,00
<b>79000.53000</b>	<b>Mieten und Pachten für touristische Dienstleistungen</b>								
								<b>Haushaltsvermerk: 1</b>	<b>Verf.-Ber.: 41</b>
0,00	0,00	0,00	0,00	0,00	1.560,00	1.560,00	0,00	500,00	1.013,76
0,00			0,00	0,00	0,00	1.560,00		46,24	0,00
<b>79000.53100</b>	<b>Mieten und Pachten für sonstige interne Serviceleistungen</b>								
								<b>Haushaltsvermerk: 1</b>	<b>Verf.-Ber.: 10</b>
0,00	0,00	0,00	0,00	0,00	61,80	61,80	0,00	100,00	-38,20
0,00			0,00	0,00	0,00	61,80		0,00	0,00
<b>79000.55001</b>	<b>Unterhaltung der städtischen Fahrzeuge und Arbeitsmaschinen</b>								
								<b>Haushaltsvermerk: 1</b>	<b>Verf.-Ber.: 10</b>
0,00	0,00	0,00	0,00	0,00	0,00	0,00	0,00	100,00	-100,00
0,00			0,00	0,00	0,00	0,00		0,00	0,00
<b>79000.56200</b>	<b>Aus- und Fortbildung</b>								
								<b>Haushaltsvermerk: 1</b>	<b>Verf.-Ber.: 41</b>
0,00	0,00	0,00	0,00	0,00	800,00	800,00	0,00	800,00	0,00
0,00			0,00	0,00	0,00	800,00		0,00	0,00

# Jahresrechnung Verwaltungshaushalt 2010 (in EUR)

Kassenreste	Abgänge auf Kassenreste	HH-Reste	Abgänge auf HH-Reste	HH-Reste Übernahme	Anordnungs-soll	Ist	Neue Kassenreste	HH-Ansatz +Nachträge	mehr+weniger-
Globalber. Vorjahr			Anordnungen auf HH-Reste	Neue HH-Reste	Globalber. lfd. Jahr	Rech.-Erg.		Soll-übertrag	üpl./apl.
<b>79000</b>	<b>Informationsbüro - Fremdenverkehr Steinstraße (freiwillig)</b>								
<b>79000.57000</b>	<b>Weitere Verwaltungs- und Betriebsausgaben</b>								
							<b>Haushaltsvermerk: 1</b>	<b>Verf.-Ber.: 41</b>	
0,00	0,00	0,00	0,00	0,00	1.248,44	1.248,44	0,00	500,00	748,44
0,00			0,00	0,00	0,00	1.248,44		0,00	0,00
<b>79000.57002</b>	<b>Verwaltungs- und Betriebsausgaben für Infopunkt</b>								
								<b>Verf.-Ber.: 41</b>	
0,00	0,00	0,00	0,00	0,00	5.584,08	5.584,08	0,00	0,00	5.584,08
0,00			0,00	0,00	0,00	5.584,08		0,00	5.584,08
<b>79000.63000</b>	<b>Sonstige Sachausgaben</b>								
							<b>Haushaltsvermerk: 1</b>	<b>Verf.-Ber.: 41</b>	
0,00	0,00	4.809,62	0,00	0,00	3.950,96	8.752,43	8,15	4.000,00	-49,04
0,00			4.809,62	0,00	0,00	3.950,96		0,00	0,00
<b>79000.63011</b>	<b>Werbung für I-Punkt</b>								
							<b>Haushaltsvermerk: 1</b>	<b>Verf.-Ber.: 41</b>	
0,00	0,00	0,00	0,00	0,00	2.243,75	2.243,75	0,00	3.000,00	-756,25
0,00			0,00	0,00	0,00	2.243,75		0,00	0,00
<b>79000.63021</b>	<b>Sonstige Sachkosten</b>								
							<b>Haushaltsvermerk: 1</b>	<b>Verf.-Ber.: 10</b>	
0,00	0,00	0,00	0,00	0,00	3,01	3,01	0,00	200,00	-196,99
0,00			0,00	0,00	0,00	3,01		0,00	0,00
<b>79000.63040</b>	<b>Sachkosten Stadtführung</b>								
							<b>Haushaltsvermerk: 1</b>	<b>Verf.-Ber.: 41</b>	
0,00	0,00	0,00	0,00	0,00	855,00	855,00	0,00	1.000,00	-145,00
0,00			0,00	0,00	0,00	855,00		0,00	0,00
<b>79000.64100</b>	<b>Mehrwertsteuer - Vorlast</b>								
								<b>Verf.-Ber.: 41</b>	
0,00	0,00	0,00	0,00	0,00	1.717,30	1.717,30	0,00	1.700,00	-74,60
0,00			0,00	0,00	0,00	1.717,30		91,90	0,00
<b>79000.64103</b>	<b>Umverteilung Mehrwertsteuer - Vorlast</b>								
							<b>Haushaltsvermerk: 1</b>	<b>Verf.-Ber.: 10</b>	
0,00	0,00	0,00	0,00	0,00	114,01	111,05	2,96	400,00	-285,99
0,00			0,00	0,00	0,00	114,01		0,00	0,00
<b>79000.64200</b>	<b>Mehrwertsteuer - Zahllast</b>								
								<b>Verf.-Ber.: 20</b>	
0,00	0,00	926,58	0,00	0,00	2.036,98	2.242,53	721,03	2.400,00	-363,02
0,00			926,58	0,00	0,00	2.036,98		0,00	0,00
<b>79000.65111</b>	<b>Büromaterial</b>								
							<b>Haushaltsvermerk: 1</b>	<b>Verf.-Ber.: 41</b>	
0,00	0,00	189,00	189,00	0,00	0,00	0,00	0,00	100,00	-100,00
0,00			0,00	0,00	0,00	-189,00		0,00	0,00
<b>79000.65112</b>	<b>Geschäftsvordrucke</b>								
							<b>Haushaltsvermerk: 1</b>	<b>Verf.-Ber.: 10</b>	
0,00	0,00	0,00	0,00	0,00	208,75	208,75	0,00	200,00	8,75
0,00			0,00	0,00	0,00	208,75		0,00	0,00

# Jahresrechnung Verwaltungshaushalt 2010 (in EUR)

Kassenreste	Abgänge auf Kassenreste	HH-Reste	Abgänge auf HH-Reste	HH-Reste Übernahme	Anordnungs-soll	Ist	Neue Kassenreste	HH-Ansatz +Nachträge	mehr+ weniger-
Globalber. Vorjahr			Anordnungen auf HH-Reste	Neue HH-Reste	Globalber. lfd. Jahr	Rech.-Erg.		Soll-übertrag	üpl./apl.
<b>79000</b>	<b>Informationsbüro - Fremdenverkehr Steinstraße (freiwillig)</b>								
<b>79000.65113</b>	<b>Literatur/Zeitschriften</b>								
							Haushaltsvermerk: 1	Verf.-Ber.: 41	
0,00	0,00	0,00	0,00	0,00	0,00	0,00	0,00	300,00	-300,00
0,00			0,00	0,00	0,00	0,00	0,00	0,00	0,00
<b>79000.65201</b>	<b>Post- und Fernmeldegebühren</b>								
							Haushaltsvermerk: 1	Verf.-Ber.: 10	
0,00	0,00	473,00	0,00	0,00	106,89	564,34	15,55	700,00	-593,11
0,00			473,00	0,00	0,00	106,89		0,00	0,00
<b>79000.65400</b>	<b>Dienstreisen für I-Punkt</b>								
							Haushaltsvermerk: 1	Verf.-Ber.: 41	
0,00	0,00	0,00	0,00	0,00	19,30	19,30	0,00	200,00	-180,70
0,00			0,00	0,00	0,00	19,30		0,00	0,00
<b>Zwischensumme</b>	<b>Ausgabe:</b>								
0,00	0,00	6.398,20	189,00	0,00	108.451,72	113.913,23	747,69	139.700,00	-31.386,42
0,00			6.209,20	0,00	0,00	108.262,72		138,14	5.584,08
<b>Summe UA</b>	<b>Einnahme:</b>								
245,29	5,00	0,00	0,00	0,00	18.577,98	17.435,66	1.382,61	19.300,00	-722,02
0,00			0,00	0,00	0,00	18.572,98		0,00	0,00
<b>Summe UA</b>	<b>Ausgabe:</b>								
0,00	0,00	6.398,20	189,00	0,00	108.451,72	113.913,23	747,69	139.700,00	-31.386,42
0,00			6.209,20	0,00	0,00	108.262,72		138,14	5.584,08
<b>Summe UA</b>	<b>Differenz:</b>								
245,29	5,00	-6.398,20	-189,00	0,00	-89.873,74	-96.477,57	634,92	-120.400,00	30.664,40
0,00			-6.209,20	0,00	0,00	-89.689,74		-138,14	-5.584,08

# Jahresrechnung Verwaltungshaushalt 2010 (in EUR)

Kassenreste	Abgänge auf Kassenreste	HH-Reste	Abgänge auf HH-Reste	HH-Reste Übernahme	Anordnungs-soll	Ist	Neue Kassenreste	HH-Ansatz +Nachträge	mehr+weniger-
Globalber. Vorjahr			Anordnungen auf HH-Reste	Neue HH-Reste	Globalber. lfd. Jahr	Rech.-Erg.		Soll-übertrag	üpl./apl.
<b>79101</b>	<b>Amt für Wirtschaftsförderung und Tourismus (freiwillig)</b>								
<b>79101.11030</b>	<b>Einnahmen aus Präsentations- und Werbemaßnahmen</b>								
									<b>Verf.-Ber.: 80</b>
0,00	0,00	0,00	0,00	0,00	0,00	0,00	0,00	1.000,00	-1.000,00
0,00			0,00	0,00	0,00	0,00		0,00	0,00
<b>79101.15910</b>	<b>Mehrwertsteuer - Vorlastüberschuss</b>								
									<b>Verf.-Ber.: 20</b>
-164,15	0,00	0,00	0,00	0,00	0,00	-164,15	0,00	0,00	0,00
0,00			0,00	0,00	0,00	0,00		0,00	0,00
<b>79101.16800</b>	<b>Erstattungen sächlicher Ausgaben (übr. Bereiche)</b>								
							<b>Haushaltsvermerk: 3</b>		<b>Verf.-Ber.: 10</b>
0,00	0,00	0,00	0,00	0,00	0,00	0,00	0,00	100,00	-100,00
0,00			0,00	0,00	0,00	0,00		0,00	0,00
<b>79101.16801</b>	<b>Erstattungen sächlicher Ausgaben (übr. Bereiche)</b>								
							<b>Haushaltsvermerk: 3</b>		<b>Verf.-Ber.: 80</b>
0,00	0,00	0,00	0,00	0,00	0,00	0,00	0,00	100,00	-100,00
0,00			0,00	0,00	0,00	0,00		0,00	0,00
<b>79101.17100</b>	<b>Zuweisungen von der ILB (Branchenkompetenzfeldstudie)</b>								
									<b>Verf.-Ber.: 80</b>
0,00	0,00	0,00	0,00	0,00	44.498,64	44.498,64	0,00	44.500,00	-1,36
0,00			0,00	0,00	0,00	44.498,64		0,00	0,00
<b>79101.17120</b>	<b>EFRE Förderung</b>								
							<b>Haushaltsvermerk: 3</b>		<b>Verf.-Ber.: 61</b>
0,00	0,00	0,00	0,00	0,00	24.308,79	23.093,40	1.215,39	45.000,00	-20.691,21
0,00			0,00	0,00	0,00	24.308,79		0,00	0,00
<b>79101.17200</b>	<b>Zuweisung vom Kreis für Kulturförderung</b>								
									<b>Verf.-Ber.: 80</b>
0,00	0,00	0,00	0,00	0,00	1.500,00	1.500,00	0,00	1.500,00	0,00
0,00			0,00	0,00	0,00	1.500,00		0,00	0,00
<b>79101.17600</b>	<b>Sponsoring</b>								
							<b>Haushaltsvermerk: 3</b>		<b>Verf.-Ber.: 20</b>
0,00	0,00	0,00	0,00	0,00	3.000,00	3.000,00	0,00	5.000,00	-2.000,00
0,00			0,00	0,00	0,00	3.000,00		0,00	0,00
<b>79101.17710</b>	<b>Erstattung von Zuschüssen von WITO</b>								
									<b>Verf.-Ber.: 80</b>
0,00	0,00	0,00	0,00	0,00	212,11	212,11	0,00	0,00	212,11
0,00			0,00	0,00	0,00	212,11		0,00	0,00
<b>Zwischensumme</b>	<b>Einnahme:</b>								
-164,15	<b>0,00</b>	<b>0,00</b>	<b>0,00</b>	<b>0,00</b>	<b>73.519,54</b>	<b>72.140,00</b>	<b>1.215,39</b>	<b>97.200,00</b>	<b>-23.680,46</b>
<b>0,00</b>			<b>0,00</b>	<b>0,00</b>	<b>0,00</b>	<b>73.519,54</b>		<b>0,00</b>	<b>0,00</b>
<b>79101.41400</b>	<b>Dienstbezüge für Angestellte</b>								
							<b>Haushaltsvermerk: SN 1</b>		<b>Verf.-Ber.: 10</b>
0,00	0,00	0,00	0,00	0,00	244.512,20	244.512,20	0,00	311.600,00	-67.087,80
0,00			0,00	0,00	0,00	244.512,20		0,00	0,00

# Jahresrechnung Verwaltungshaushalt 2010 (in EUR)

Kassenreste	Abgänge auf Kassenreste	HH-Reste	Abgänge auf HH-Reste	HH-Reste Übernahme	Anordnungs-soll	Ist	Neue Kassenreste	HH-Ansatz +Nachträge	mehr+weniger-
Globalber. Vorjahr			Anordnungen auf HH-Reste	Neue HH-Reste	Globalber. lfd. Jahr	Rech.-Erg.		Soll-übertrag	üpl./-apl.
<b>79101</b>	<b>Amt für Wirtschaftsförderung und Tourismus (freiwillig)</b>								
<b>79101.41610</b>	<b>Honorare für Aufgaben der Wirtschaftsförderung</b>								
	0,00	0,00	0,00	0,00	0,00	0,00	0,00	2.500,00	-2.500,00
	0,00		0,00	0,00	0,00	0,00		0,00	0,00
<b>79101.41611</b>	<b>Honorare für touristische Aufgaben</b>								
	0,00	0,00	0,00	0,00	0,00	0,00	0,00	2.500,00	-2.500,00
	0,00		0,00	0,00	0,00	0,00		0,00	0,00
<b>79101.43400</b>	<b>Beiträge zu Versorgungskassen für Angestellte</b>								
	0,00	0,00	0,00	0,00	8.464,29	8.464,29	0,00	15.900,00	-7.435,71
	0,00		0,00	0,00	0,00	8.464,29		0,00	0,00
<b>79101.44400</b>	<b>Beiträge zur gesetzlichen Sozialversicherung für Angestellte</b>								
	0,00	0,00	0,00	0,00	48.565,26	48.565,26	0,00	62.700,00	-14.134,74
	0,00		0,00	0,00	0,00	48.565,26		0,00	0,00
<b>79101.52000</b>	<b>Geräte, Ausstattungen und Ausrüstungsgegenstände bis 150,00 € Netto für Stadtmarketing</b>								
	0,00	0,00	0,00	0,00	1.700,87	1.700,87	0,00	400,00	1.300,87
	0,00		0,00	0,00	0,00	1.700,87		0,00	0,00
<b>79101.52003</b>	<b>Geräte, Ausstattungen und Ausrüstungsgegenstände bis 150,00 € Netto für zentrale Beschaffung und Lagerhaltung</b>								
	0,00	0,00	0,00	0,00	1.062,20	1.062,20	0,00	700,00	-737,80
	0,00		0,00	0,00	0,00	1.062,20		1.100,00	0,00
<b>79101.52005</b>	<b>Geräte, Ausstattungs- und Ausrüstungsgegenständen ab 150,01 € bis 410,00 € Netto für Stadtmarketing</b>								
	0,00	0,00	0,00	0,00	0,00	0,00	0,00	400,00	-400,00
	0,00		0,00	0,00	0,00	0,00		0,00	0,00
<b>79101.53100</b>	<b>Mieten und Pachten</b>								
	0,00	0,00	0,00	0,00	22,00	22,00	0,00	100,00	-78,00
	0,00		0,00	0,00	0,00	22,00		0,00	0,00
<b>79101.55001</b>	<b>Unterhaltung der städtischen Fahrzeuge und Arbeitsmaschinen</b>								
	0,00	0,00	0,00	0,00	530,13	530,13	0,00	200,00	330,13
	0,00		0,00	0,00	0,00	530,13		0,00	0,00
<b>79101.56200</b>	<b>Aus- und Fortbildung für Wirtschaftsförderung</b>								
	0,00	0,00	0,00	0,00	1.673,55	1.673,55	0,00	1.400,00	273,55
	0,00		0,00	0,00	0,00	1.673,55		0,00	0,00
<b>79101.56201</b>	<b>Aus- und Fortbildung für Stadtmarketing</b>								
	0,00	0,00	0,00	0,00	0,00	0,00	0,00	500,00	-500,00
	0,00		0,00	0,00	0,00	0,00		0,00	0,00

# Jahresrechnung Verwaltungshaushalt 2010 (in EUR)

Kassenreste	Abgänge auf Kassenreste	HH-Reste	Abgänge auf HH-Reste	HH-Reste Übernahme	Anordnungs-soll	Ist	Neue Kassenreste	HH-Ansatz +Nachträge	mehr+weniger-
Globalber. Vorjahr			Anordnungen auf HH-Reste	Neue HH-Reste	Globalber. lfd. Jahr	Rech.-Erg.		Soll-übertrag	üpl.-/apl.
<b>79101</b>	<b>Amt für Wirtschaftsförderung und Tourismus (freiwillig)</b>								
<b>79101.56202</b>	<b>Aus- und Fortbildung für touristische Aufgaben- und Fragestellungen</b>								
							<b>Haushaltsvermerk: 1</b>	<b>Verf.-Ber.: 80</b>	
0,00	0,00	0,00	0,00	0,00	473,37	473,37	0,00	400,00	73,37
0,00			0,00	0,00	0,00	473,37		0,00	0,00
<b>79101.57000</b>	<b>Weitere Verwaltungs- und Betriebsausgaben</b>								
							<b>Haushaltsvermerk: 1</b>	<b>Verf.-Ber.: 80</b>	
0,00	0,00	0,00	0,00	0,00	274,30	274,30	0,00	1.500,00	-1.225,70
0,00			0,00	0,00	0,00	274,30		0,00	0,00
<b>79101.57010</b>	<b>Wirtschaftsauskünfte Creditreform für Wirtschaftsförderung</b>								
							<b>Haushaltsvermerk: 1</b>	<b>Verf.-Ber.: 80</b>	
0,00	0,00	0,00	0,00	0,00	746,13	746,13	0,00	500,00	246,13
0,00			0,00	0,00	0,00	746,13		0,00	0,00
<b>79101.57020</b>	<b>Image- und Standortbroschüre</b>								
							<b>Haushaltsvermerk: 1</b>	<b>Verf.-Ber.: 80</b>	
0,00	0,00	24.500,00	51,42	0,00	0,00	24.448,58	0,00	5.000,00	-5.000,00
0,00			24.448,58	0,00	0,00	-51,42		0,00	0,00
<b>79101.57030</b>	<b>Aktualisierung und Pflege der Stadtplananlagen (außer Eckmann)</b>								
							<b>Haushaltsvermerk: 1</b>	<b>Verf.-Ber.: 80</b>	
0,00	0,00	0,00	0,00	0,00	1.258,12	1.258,12	0,00	3.000,00	-1.741,88
0,00			0,00	0,00	0,00	1.258,12		0,00	0,00
<b>79101.57050</b>	<b>Innenstadtmanagement</b>								
							<b>Haushaltsvermerk: 1</b>	<b>Verf.-Ber.: 61</b>	
0,00	0,00	75.000,00	42.588,20	0,00	0,00	32.411,80	0,00	60.000,00	-60.000,00
0,00			32.411,80	0,00	0,00	-42.588,20		0,00	0,00
<b>79101.63010</b>	<b>Bildungs- und Fachkräfteoffensive</b>								
							<b>Haushaltsvermerk: 1</b>	<b>Verf.-Ber.: 80</b>	
0,00	0,00	0,00	0,00	0,00	7.338,91	7.338,91	0,00	6.100,00	1.238,91
0,00			0,00	0,00	0,00	7.338,91		0,00	0,00
<b>79101.63020</b>	<b>Standort-/ Stadtmarketing und -analyse</b>								
							<b>Haushaltsvermerk: 1</b>	<b>Verf.-Ber.: 80</b>	
0,00	0,00	30.000,00	0,00	0,00	5.395,12	35.395,12	0,00	29.500,00	-21.104,88
0,00			30.000,00	0,00	0,00	5.395,12		-3.000,00	0,00
<b>79101.63021</b>	<b>Sonstige Sachkosten</b>								
							<b>Haushaltsvermerk: 1</b>	<b>Verf.-Ber.: 10</b>	
0,00	0,00	0,00	0,00	0,00	553,27	545,81	7,46	200,00	353,27
0,00			0,00	0,00	0,00	553,27		0,00	0,00
<b>79101.63030</b>	<b>Sachkosten Messen für Messen und Veranstaltungen im Rahmen der Wirtschaftsförderung</b>								
							<b>Haushaltsvermerk: 1</b>	<b>Verf.-Ber.: 80</b>	
0,00	0,00	3.900,00	0,00	0,00	2.465,77	6.365,77	0,00	5.500,00	-3.034,23
0,00			3.900,00	0,00	0,00	2.465,77		0,00	0,00
<b>79101.63031</b>	<b>Sachkosten Messen für Messen im Rahmen der Tourismusförderung</b>								
							<b>Haushaltsvermerk: 1</b>	<b>Verf.-Ber.: 80</b>	
0,00	0,00	0,00	0,00	0,00	1.861,48	1.861,48	0,00	1.500,00	361,48
0,00			0,00	0,00	0,00	1.861,48		0,00	0,00

# Jahresrechnung Verwaltungshaushalt 2010 (in EUR)

Kassenreste	Abgänge auf Kassenreste	HH-Reste	Abgänge auf HH-Reste	HH-Reste Übernahme	Anordnungs-soll	Ist	Neue Kassenreste	HH-Ansatz +Nachträge	mehr+weniger-	
Globalber. Vorjahr			Anordnungen auf HH-Reste	Neue HH-Reste	Globalber. lfd. Jahr	Rech.-Erg.		Soll-übertrag	üpl./-apl.	
<b>79101</b>	<b>Amt für Wirtschaftsförderung und Tourismus (freiwillig)</b>									
<b>79101.63040</b>	<b>Evaluation WISTEK</b>									
	0,00	0,00	0,00	0,00	0,00	2.380,00	2.380,00	0,00	12.400,00	-10.020,00
	0,00		0,00	0,00	0,00	0,00	2.380,00		0,00	0,00
<b>79101.63060</b>	<b>Maßnahmen zur Wirtschafts- und Tourismusedwicklung</b>									
	0,00	0,00	0,00	0,00	0,00	32.061,15	32.061,15	0,00	50.000,00	-17.938,85
	0,00		0,00	0,00	0,00	0,00	32.061,15		0,00	0,00
<b>79101.63820</b>	<b>Öffentlichkeitsarbeit für Wirtschaftsförderung</b>									
	0,00	0,00	1.300,00	0,00	0,00	5.432,86	6.732,86	0,00	5.000,00	432,86
	0,00		1.300,00	0,00	0,00	0,00	5.432,86		0,00	0,00
<b>79101.63830</b>	<b>Werbung und Öffentlichkeitsarbeit - Tourismus</b>									
	0,00	0,00	0,00	0,00	0,00	5.810,27	5.810,27	0,00	5.000,00	810,27
	0,00		0,00	0,00	0,00	0,00	5.810,27		0,00	0,00
<b>79101.64200</b>	<b>Mehrwertsteuer - Zahllast</b>									
	0,00	0,00	5.000,00	5.000,00	0,00	0,00	0,00	0,00	0,00	0,00
	0,00		0,00	0,00	0,00	0,00	-5.000,00		0,00	0,00
<b>79101.65100</b>	<b>Druck und Vervielfältigung für Wirtschaftsförderung</b>									
	0,00	0,00	5.600,00	0,00	0,00	8.915,65	14.515,65	0,00	8.400,00	1.615,65
	0,00		5.600,00	0,00	0,00	0,00	8.915,65		-1.100,00	0,00
<b>79101.65101</b>	<b>Druck und Vervielfältigung für Stadtmarketing</b>									
	0,00	0,00	3.300,00	0,00	0,00	1.040,76	4.340,76	0,00	3.000,00	-1.959,24
	0,00		3.300,00	0,00	0,00	0,00	1.040,76		0,00	0,00
<b>79101.65102</b>	<b>Druck und Vervielfältigung für Tourismusförderung</b>									
	0,00	0,00	5.000,00	1.087,87	0,00	0,00	3.912,13	0,00	3.000,00	-3.000,00
	0,00		3.912,13	0,00	0,00	0,00	-1.087,87		0,00	0,00
<b>79101.65111</b>	<b>Büromaterial</b>									
	0,00	0,00	0,00	0,00	0,00	1.969,64	1.969,64	0,00	1.600,00	369,64
	0,00		0,00	0,00	0,00	0,00	1.969,64		0,00	0,00
<b>79101.65113</b>	<b>Literatur/Zeitschriften</b>									
	0,00	0,00	0,00	0,00	0,00	26,30	26,30	0,00	100,00	-73,70
	0,00		0,00	0,00	0,00	0,00	26,30		0,00	0,00
<b>79101.65201</b>	<b>Post- und Fernmeldegebühren</b>									
	0,00	0,00	0,00	0,00	0,00	1.398,84	1.316,07	82,77	1.100,00	298,84
	0,00		0,00	0,00	0,00	0,00	1.398,84		0,00	0,00



# Jahresrechnung Verwaltungshaushalt 2010 (in EUR)

Kassenreste	Abgänge auf Kassenreste	HH-Reste	Abgänge auf HH-Reste	HH-Reste Übernahme	Anordnungs-soll	Ist	Neue Kassenreste	HH-Ansatz +Nachträge	mehr+weniger-
Globalber. Vorjahr			Anordnungen auf HH-Reste	Neue HH-Reste	Globalber. lfd. Jahr	Rech.-Erg.		Soll-übertrag	üpl./apl.
<b>79101</b>	<b>Amt für Wirtschaftsförderung und Tourismus (freiwillig)</b>								
<b>79101.65400</b>	<b>Messeteilnahme/ Dienstreisen</b>								
							<b>Haushaltsvermerk: 1</b>	<b>Verf.-Ber.: 80</b>	
0,00	0,00	0,00	0,00	0,00	386,90	386,90	0,00	5.000,00	-4.613,10
0,00			0,00	0,00	0,00	386,90		0,00	0,00
<b>79101.65510</b>	<b>Maßnahmen im Rahmen der Null-Emmission-Strategie</b>								
							<b>Haushaltsvermerk: 1</b>	<b>Verf.-Ber.: 80</b>	
0,00	0,00	0,00	0,00	0,00	0,00	0,00	0,00	15.000,00	-15.000,00
0,00			0,00	0,00	0,00	0,00		0,00	0,00
<b>79101.66101</b>	<b>Beitrag an WIN AG</b>								
							<b>Haushaltsvermerk: 1</b>	<b>Verf.-Ber.: 80</b>	
0,00	0,00	0,00	0,00	0,00	5.000,00	5.000,00	0,00	5.000,00	0,00
0,00			0,00	0,00	0,00	5.000,00		0,00	0,00
<b>79101.66150</b>	<b>Spendenverwendung</b>								
								<b>Verf.-Ber.: 20</b>	
0,00	0,00	0,00	0,00	0,00	3.000,00	3.000,00	0,00	0,00	0,00
0,00			0,00	0,00	0,00	3.000,00		3.000,00	0,00
<b>79101.71200</b>	<b>Zuschuss Kreiswegewart an WITO GmbH</b>								
								<b>Verf.-Ber.: 80</b>	
0,00	0,00	0,00	0,00	0,00	4.635,00	4.635,00	0,00	4.700,00	-65,00
0,00			0,00	0,00	0,00	4.635,00		0,00	0,00
<b>79101.71800</b>	<b>Zuweisungen und Zuschüsse an übrige Bereiche</b>								
							<b>Haushaltsvermerk: 1</b>	<b>Verf.-Ber.: 80</b>	
0,00	0,00	0,00	0,00	0,00	7.000,00	7.000,00	0,00	1.000,00	6.000,00
0,00			0,00	0,00	0,00	7.000,00		0,00	0,00
<b>Zwischensumme</b>	<b>Ausgabe:</b>								
0,00	0,00	153.600,00	48.727,49	0,00	405.954,34	510.736,62	90,23	632.400,00	-226.445,66
0,00			104.872,51	0,00	0,00	357.226,85		0,00	0,00
<b>Summe UA</b>	<b>Einnahme:</b>								
-164,15	0,00	0,00	0,00	0,00	73.519,54	72.140,00	1.215,39	97.200,00	-23.680,46
0,00			0,00	0,00	0,00	73.519,54		0,00	0,00
<b>Summe UA</b>	<b>Ausgabe:</b>								
0,00	0,00	153.600,00	48.727,49	0,00	405.954,34	510.736,62	90,23	632.400,00	-226.445,66
0,00			104.872,51	0,00	0,00	357.226,85		0,00	0,00
<b>Summe UA</b>	<b>Differenz:</b>								
-164,15	0,00	-153.600,00	-48.727,49	0,00	-332.434,80	-438.596,62	1.125,16	-535.200,00	202.765,20
0,00			-104.872,51	0,00	0,00	-283.707,31		0,00	0,00

# Jahresrechnung Verwaltungshaushalt 2010 (in EUR)

Kassenreste	Abgänge auf Kassenreste	HH-Reste	Abgänge auf HH-Reste	HH-Reste Übernahme	Anordnungs-soll	Ist	Neue Kassenreste	HH-Ansatz +Nachträge	mehr+ weniger-
Globalber. Vorjahr			Anordnungen auf HH-Reste	Neue HH-Reste	Globalber. lfd. Jahr	Rech.-Erg.		Soll-übertrag	üpl./apl.
<b>79103</b>	<b>Kommunale Arbeitsgemeinschaft Finowkanal</b>								
<b>79103.53100</b>	<b>Mieten und Pachten</b>								
							Haushaltsvermerk: 1	Verf.-Ber.: 10	
0,00	0,00	0,00	0,00	0,00	0,00	0,00	0,00	100,00	-100,00
0,00			0,00	0,00	0,00	0,00	0,00	0,00	0,00
<b>79103.63020</b>	<b>Sonstige Sachkosten</b>								
							Haushaltsvermerk: 1	Verf.-Ber.: 10	
0,00	0,00	0,00	0,00	0,00	45,95	45,95	0,00	100,00	-54,05
0,00			0,00	0,00	0,00	0,00	45,95	0,00	0,00
<b>79103.65201</b>	<b>Post- und Fernmeldegebühren</b>								
							Haushaltsvermerk: 1	Verf.-Ber.: 10	
0,00	0,00	0,00	0,00	0,00	27,42	27,42	0,00	100,00	-72,58
0,00			0,00	0,00	0,00	0,00	27,42	0,00	0,00
<b>79103.66100</b>	<b>Beitrag KAG Finowkanal</b>								
							Haushaltsvermerk: 1	Verf.-Ber.: 80	
0,00	0,00	0,00	0,00	0,00	19.082,40	19.082,40	0,00	28.300,00	-9.217,60
0,00			0,00	0,00	0,00	19.082,40		0,00	0,00
<b>Zwischensumme</b>	<b>Ausgabe:</b>								
<b>0,00</b>	<b>0,00</b>	<b>0,00</b>	<b>0,00</b>	<b>0,00</b>	<b>19.155,77</b>	<b>19.155,77</b>	<b>0,00</b>	<b>28.600,00</b>	<b>-9.444,23</b>
<b>0,00</b>			<b>0,00</b>	<b>0,00</b>	<b>0,00</b>	<b>19.155,77</b>		<b>0,00</b>	<b>0,00</b>
<b>Summe UA</b>	<b>Einnahme:</b>								
<b>0,00</b>	<b>0,00</b>	<b>0,00</b>	<b>0,00</b>	<b>0,00</b>	<b>0,00</b>	<b>0,00</b>	<b>0,00</b>	<b>0,00</b>	<b>0,00</b>
<b>0,00</b>			<b>0,00</b>	<b>0,00</b>	<b>0,00</b>	<b>0,00</b>		<b>0,00</b>	<b>0,00</b>
<b>Summe UA</b>	<b>Ausgabe:</b>								
<b>0,00</b>	<b>0,00</b>	<b>0,00</b>	<b>0,00</b>	<b>0,00</b>	<b>19.155,77</b>	<b>19.155,77</b>	<b>0,00</b>	<b>28.600,00</b>	<b>-9.444,23</b>
<b>0,00</b>			<b>0,00</b>	<b>0,00</b>	<b>0,00</b>	<b>19.155,77</b>		<b>0,00</b>	<b>0,00</b>
<b>Summe UA</b>	<b>Differenz:</b>								
<b>0,00</b>	<b>0,00</b>	<b>0,00</b>	<b>0,00</b>	<b>0,00</b>	<b>-19.155,77</b>	<b>-19.155,77</b>	<b>0,00</b>	<b>-28.600,00</b>	<b>9.444,23</b>
<b>0,00</b>			<b>0,00</b>	<b>0,00</b>	<b>0,00</b>	<b>-19.155,77</b>		<b>0,00</b>	<b>0,00</b>

# Jahresrechnung Verwaltungshaushalt 2010 (in EUR)

Kassenreste	Abgänge auf Kassenreste	HH-Reste	Abgänge auf HH-Reste	HH-Reste Übernahme	Anordnungssoll	Ist	Neue Kassenreste	HH-Ansatz + Nachträge	mehr+ weniger-
Globalber. Vorjahr			Anordnungen auf HH-Reste	Neue HH-Reste	Globalber. lfd. Jahr	Rech.-Erg.		Soll-übertrag	üpl./apl.
<b>80000</b>	<b>Allg. Beteiligungsverwaltung</b>								
<b>80000.84100</b>	<b>Kapitalertragssteuer</b>								
									<b>Verf.-Ber.: 17</b>
0,00	0,00	0,00	0,00	0,00	441.864,61	441.864,61	0,00	881.000,00	-439.135,39
0,00			0,00	0,00	0,00	441.864,61		0,00	0,00
<b>Zwischensumme</b>	<b>Ausgabe:</b>								
0,00	0,00	0,00	0,00	0,00	441.864,61	441.864,61	0,00	881.000,00	-439.135,39
0,00			0,00	0,00	0,00	441.864,61		0,00	0,00
<b>Summe UA</b>	<b>Einnahme:</b>								
0,00	0,00	0,00	0,00	0,00	0,00	0,00	0,00	0,00	0,00
0,00			0,00	0,00	0,00	0,00		0,00	0,00
<b>Summe UA</b>	<b>Ausgabe:</b>								
0,00	0,00	0,00	0,00	0,00	441.864,61	441.864,61	0,00	881.000,00	-439.135,39
0,00			0,00	0,00	0,00	441.864,61		0,00	0,00
<b>Summe UA</b>	<b>Differenz:</b>								
0,00	0,00	0,00	0,00	0,00	-441.864,61	-441.864,61	0,00	-881.000,00	439.135,39
0,00			0,00	0,00	0,00	-441.864,61		0,00	0,00

# Jahresrechnung Verwaltungshaushalt 2010 (in EUR)

Kassenreste	Abgänge auf Kassenreste	HH-Reste	Abgänge auf HH-Reste	HH-Reste Übernahme	Anordnungs-soll	Ist	Neue Kassenreste	HH-Ansatz +Nachträge	mehr+weniger-
Globalber. Vorjahr			Anordnungen auf HH-Reste	Neue HH-Reste	Globalber. lfd. Jahr	Rech.-Erg.		Soll-übertrag	üpl./apl.
<b>81500</b>	<b>Zweckverbände (pflicht)</b>								
<b>81500.11000</b>	<b>Einnahme aus Umlage Wasser- und Bodenverband "Finowfließ"</b>								<b>Verf.-Ber.: 20</b>
1.687,55	28,69	0,00	0,00	0,00	25.841,96	26.022,26	1.478,56	45.000,00	-19.158,04
0,00			0,00	0,00	0,00	25.813,27		0,00	0,00
<b>81500.11001</b>	<b>Einnahme aus Umlage Wasser- und Bodenverband "Finowfließ" für kommunale Grundstücke</b>								<b>Verf.-Ber.: 20</b>
1,31	0,00	0,00	0,00	0,00	21.674,85	21.676,16	0,00	0,00	21.674,85
0,00			0,00	0,00	0,00	21.674,85		0,00	0,00
<b>Zwischensumme</b>	<b>Einnahme:</b>								
<b>1.688,86</b>	<b>28,69</b>	<b>0,00</b>	<b>0,00</b>	<b>0,00</b>	<b>47.516,81</b>	<b>47.698,42</b>	<b>1.478,56</b>	<b>45.000,00</b>	<b>2.516,81</b>
<b>0,00</b>			<b>0,00</b>	<b>0,00</b>	<b>0,00</b>	<b>47.488,12</b>		<b>0,00</b>	<b>0,00</b>
<b>81500.71300</b>	<b>Umlage ZWA Eberswalde</b>								<b>Verf.-Ber.: 65</b>
0,00	0,00	0,00	0,00	0,00	31.859,80	31.859,80	0,00	32.000,00	-140,20
0,00			0,00	0,00	0,00	31.859,80		0,00	0,00
<b>81500.71310</b>	<b>Umlage Wasser- und Bodenverband Panke-Wuhle "Finowfließ"</b>								<b>Verf.-Ber.: 67</b>
0,00	0,00	0,00	0,00	0,00	33.669,00	33.669,00	0,00	35.000,00	-1.331,00
0,00			0,00	0,00	0,00	33.669,00		0,00	0,00
<b>Zwischensumme</b>	<b>Ausgabe:</b>								
<b>0,00</b>	<b>0,00</b>	<b>0,00</b>	<b>0,00</b>	<b>0,00</b>	<b>65.528,80</b>	<b>65.528,80</b>	<b>0,00</b>	<b>67.000,00</b>	<b>-1.471,20</b>
<b>0,00</b>			<b>0,00</b>	<b>0,00</b>	<b>0,00</b>	<b>65.528,80</b>		<b>0,00</b>	<b>0,00</b>
<b>Summe UA</b>	<b>Einnahme:</b>								
<b>1.688,86</b>	<b>28,69</b>	<b>0,00</b>	<b>0,00</b>	<b>0,00</b>	<b>47.516,81</b>	<b>47.698,42</b>	<b>1.478,56</b>	<b>45.000,00</b>	<b>2.516,81</b>
<b>0,00</b>			<b>0,00</b>	<b>0,00</b>	<b>0,00</b>	<b>47.488,12</b>		<b>0,00</b>	<b>0,00</b>
<b>Summe UA</b>	<b>Ausgabe:</b>								
<b>0,00</b>	<b>0,00</b>	<b>0,00</b>	<b>0,00</b>	<b>0,00</b>	<b>65.528,80</b>	<b>65.528,80</b>	<b>0,00</b>	<b>67.000,00</b>	<b>-1.471,20</b>
<b>0,00</b>			<b>0,00</b>	<b>0,00</b>	<b>0,00</b>	<b>65.528,80</b>		<b>0,00</b>	<b>0,00</b>
<b>Summe UA</b>	<b>Differenz:</b>								
<b>1.688,86</b>	<b>28,69</b>	<b>0,00</b>	<b>0,00</b>	<b>0,00</b>	<b>-18.011,99</b>	<b>-17.830,38</b>	<b>1.478,56</b>	<b>-22.000,00</b>	<b>3.988,01</b>
<b>0,00</b>			<b>0,00</b>	<b>0,00</b>	<b>0,00</b>	<b>-18.040,68</b>		<b>0,00</b>	<b>0,00</b>

# Jahresrechnung Verwaltungshaushalt 2010 (in EUR)

Kassenreste	Abgänge auf Kassenreste	HH-Reste	Abgänge auf HH-Reste	HH-Reste Übernahme	Anordnungssoll	Ist	Neue Kassenreste	HH-Ansatz + Nachträge	mehr+ weniger-
Globalber. Vorjahr			Anordnungen auf HH-Reste	Neue HH-Reste	Globalber. lfd. Jahr	Rech.-Erg.		Soll-übertrag	üpl./apl.
<b>81700</b>	<b>Kommunale Versorgungsunternehmen</b>		<b>(pflicht)</b>						
<b>81700.22000</b>	<b>Konzessionsabgaben - Strom</b>								<b>Verf.-Ber.: 17</b>
0,00	0,00	0,00	0,00	0,00	1.236.109,15	1.236.109,15	0,00	1.388.000,00	-151.890,85
0,00			0,00	0,00	0,00	1.236.109,15		0,00	0,00
<b>Zwischensumme</b>	<b>Einnahme:</b>								
<b>0,00</b>	<b>0,00</b>	<b>0,00</b>	<b>0,00</b>	<b>0,00</b>	<b>1.236.109,15</b>	<b>1.236.109,15</b>	<b>0,00</b>	<b>1.388.000,00</b>	<b>-151.890,85</b>
<b>0,00</b>			<b>0,00</b>	<b>0,00</b>	<b>0,00</b>	<b>1.236.109,15</b>		<b>0,00</b>	<b>0,00</b>
<b>Summe UA</b>	<b>Einnahme:</b>								
<b>0,00</b>	<b>0,00</b>	<b>0,00</b>	<b>0,00</b>	<b>0,00</b>	<b>1.236.109,15</b>	<b>1.236.109,15</b>	<b>0,00</b>	<b>1.388.000,00</b>	<b>-151.890,85</b>
<b>0,00</b>			<b>0,00</b>	<b>0,00</b>	<b>0,00</b>	<b>1.236.109,15</b>		<b>0,00</b>	<b>0,00</b>
<b>Summe UA</b>	<b>Ausgabe:</b>								
<b>0,00</b>	<b>0,00</b>	<b>0,00</b>	<b>0,00</b>	<b>0,00</b>	<b>0,00</b>	<b>0,00</b>	<b>0,00</b>	<b>0,00</b>	<b>0,00</b>
<b>0,00</b>			<b>0,00</b>	<b>0,00</b>	<b>0,00</b>	<b>0,00</b>		<b>0,00</b>	<b>0,00</b>
<b>Summe UA</b>	<b>Differenz:</b>								
<b>0,00</b>	<b>0,00</b>	<b>0,00</b>	<b>0,00</b>	<b>0,00</b>	<b>1.236.109,15</b>	<b>1.236.109,15</b>	<b>0,00</b>	<b>1.388.000,00</b>	<b>-151.890,85</b>
<b>0,00</b>			<b>0,00</b>	<b>0,00</b>	<b>0,00</b>	<b>1.236.109,15</b>		<b>0,00</b>	<b>0,00</b>

# Jahresrechnung Verwaltungshaushalt 2010 (in EUR)

Kassenreste	Abgänge auf Kassenreste	HH-Reste	Abgänge auf HH-Reste	HH-Reste Übernahme	Anordnungs-soll	Ist	Neue Kassenreste	HH-Ansatz +Nachträge	mehr+ weniger-
Globalber. Vorjahr			Anordnungen auf HH-Reste	Neue HH-Reste	Globalber. lfd. Jahr	Rech.-Erg.		Soll-übertrag	üpl./-apl.
<b>84000</b>	<b>Tierparkgaststätte (freiwillig)</b>								
<b>84000.14000</b>	<b>Pachteinnahme</b>								
									<b>Verf.-Ber.: 23</b>
500,00	0,00	0,00	0,00	0,00	6.000,00	6.500,00	0,00	6.000,00	0,00
0,00			0,00	0,00	0,00	6.000,00		0,00	0,00
<b>84000.14001</b>	<b>Betriebskostenvorauszahlung</b>								
									<b>Verf.-Ber.: 23</b>
250,00	0,00	0,00	0,00	0,00	6.372,08	6.622,08	0,00	16.600,00	-10.227,92
0,00			0,00	0,00	0,00	6.372,08		0,00	0,00
<b>Zwischensumme</b>	<b>Einnahme:</b>								
<b>750,00</b>	<b>0,00</b>	<b>0,00</b>	<b>0,00</b>	<b>0,00</b>	<b>12.372,08</b>	<b>13.122,08</b>	<b>0,00</b>	<b>22.600,00</b>	<b>-10.227,92</b>
<b>0,00</b>			<b>0,00</b>	<b>0,00</b>	<b>0,00</b>	<b>12.372,08</b>		<b>0,00</b>	<b>0,00</b>
<b>84000.50001</b>	<b>Unterhaltung der Grundstücke und baulichen Anlagen Zoogaststätten</b>								
									<b>Haushaltsvermerk: 1</b>
0,00	0,00	0,00	0,00	0,00	419,88	419,88	0,00	2.000,00	-1.580,12
0,00			0,00	0,00	0,00	419,88		0,00	0,00
<b>84000.50002</b>	<b>Instandsetzungsarbeiten - Verwendung der investiven Schlüsselzuweisungen</b>								
									<b>Haushaltsvermerk: 1</b>
0,00	0,00	0,00	0,00	0,00	0,00	0,00	0,00	100,00	-100,00
0,00			0,00	0,00	0,00	0,00		0,00	0,00
<b>84000.50100</b>	<b>Unterhaltung der Gebäude und haustechnische Anlagen Zoogaststätten</b>								
									<b>Haushaltsvermerk: 1</b>
0,00	0,00	0,00	0,00	0,00	2.122,50	1.746,22	376,28	2.800,00	-677,50
0,00			0,00	0,00	0,00	2.122,50		0,00	0,00
<b>84000.54200</b>	<b>Wasser, Abwasser</b>								
									<b>Haushaltsvermerk: 1</b>
0,00	0,00	0,00	0,00	0,00	5.957,94	4.147,78	1.810,16	12.000,00	-6.042,06
0,00			0,00	2.179,75	0,00	8.137,69		0,00	0,00
<b>84000.54300</b>	<b>Grundsteuern</b>								
									<b>Haushaltsvermerk: 1</b>
0,00	0,00	0,00	0,00	0,00	1.612,88	1.612,88	0,00	1.500,00	112,88
0,00			0,00	0,00	0,00	1.612,88		0,00	0,00
<b>84000.54310</b>	<b>Müllabfuhr und sonstige Bewirtschaftungskosten für infrastrukturelles Gebäudemanagement</b>								
									<b>Haushaltsvermerk: 1</b>
0,00	0,00	0,00	0,00	0,00	619,18	321,68	297,50	300,00	319,18
0,00			0,00	0,00	0,00	619,18		0,00	0,00
<b>Zwischensumme</b>	<b>Ausgabe:</b>								
<b>0,00</b>	<b>0,00</b>	<b>0,00</b>	<b>0,00</b>	<b>0,00</b>	<b>10.732,38</b>	<b>8.248,44</b>	<b>2.483,94</b>	<b>18.700,00</b>	<b>-7.967,62</b>
<b>0,00</b>			<b>0,00</b>	<b>2.179,75</b>	<b>0,00</b>	<b>12.912,13</b>		<b>0,00</b>	<b>0,00</b>

## Jahresrechnung Verwaltungshaushalt 2010 (in EUR)

Kassenreste	Abgänge auf Kassenreste	HH-Reste	Abgänge auf HH-Reste	HH-Reste Übernahme	Anordnungssoll	Ist	Neue Kassenreste	HH-Ansatz + Nachträge	mehr+ weniger-	
Globalber. Vorjahr			Anordnungen auf HH-Reste	Neue HH-Reste	Globalber. lfd. Jahr	Rech.-Erg.		Soll-übertrag	üpl.-/apl.	
84000	Tierparkgaststätte (freiwillig)									
Summe UA	Einnahme:									
	750,00	0,00	0,00	0,00	0,00	12.372,08	13.122,08	0,00	22.600,00	-10.227,92
	0,00					0,00	12.372,08		0,00	0,00
Summe UA	Ausgabe:									
	0,00	0,00	0,00	0,00	0,00	10.732,38	8.248,44	2.483,94	18.700,00	-7.967,62
	0,00				2.179,75	0,00	12.912,13		0,00	0,00
Summe UA	Differenz:									
	750,00	0,00	0,00	0,00	0,00	1.639,70	4.873,64	-2.483,94	3.900,00	-2.260,30
	0,00					0,00	-540,05		0,00	0,00

# Jahresrechnung Verwaltungshaushalt 2010 (in EUR)

Kassenreste	Abgänge auf Kassenreste	HH-Reste	Abgänge auf HH-Reste	HH-Reste Übernahme	Anordnungs-soll	Ist	Neue Kassenreste	HH-Ansatz +Nachträge	mehr+ weniger-	
Globalber. Vorjahr			Anordnungen auf HH-Reste	Neue HH-Reste	Globalber. lfd. Jahr	Rech.-Erg.		Soll-übertrag	üpl./apl.	
<b>85500</b>	<b>Stadtwald</b>									
<b>85500.11000</b>	<b>Entgelt zur Jagdausübung</b>									
	0,00	0,00	0,00	0,00	0,00	4.474,40	4.324,87	149,53	5.200,00	-725,60
	0,00		0,00	0,00	0,00	0,00	4.474,40		0,00	0,00
<b>85500.11010</b>	<b>Benutzungsgebühren</b>									
	0,00	0,00	0,00	0,00	0,00	100,00	100,00	0,00	100,00	0,00
	0,00		0,00	0,00	0,00	0,00	100,00		0,00	0,00
<b>85500.11020</b>	<b>Kostenanteil "Heidereise"</b>									
	0,00	0,00	0,00	0,00	0,00	40,00	40,00	0,00	200,00	-160,00
	0,00		0,00	0,00	0,00	0,00	40,00		0,00	0,00
<b>85500.13000</b>	<b>Erlöse aus Jagdeinnahmen</b>									
	31,65	0,00	0,00	0,00	0,00	5.575,89	5.295,26	312,28	10.000,00	-4.424,11
	0,00		0,00	0,00	0,00	0,00	5.575,89		0,00	0,00
<b>85500.13010</b>	<b>Forstliche Nebenprodukte</b>									
	0,00	0,00	0,00	0,00	0,00	3.927,77	3.927,77	0,00	1.300,00	2.627,77
	0,00		0,00	0,00	0,00	0,00	3.927,77		0,00	0,00
<b>85500.13011</b>	<b>Einnahmen forstlicher Nebenprodukte aus Waldpflege und Forstschutzaufgaben</b>									
	0,00	0,00	0,00	0,00	0,00	0,00	0,00	0,00	200,00	-200,00
	0,00		0,00	0,00	0,00	0,00	0,00		0,00	0,00
<b>85500.13030</b>	<b>Einnahmen aus Holzvermarktung</b>									
	0,00	0,00	0,00	0,00	0,00	167.191,53	158.452,50	8.739,03	140.000,00	27.191,53
	0,00		0,00	0,00	0,00	0,00	167.191,53		0,00	0,00
<b>85500.13040</b>	<b>Einnahmen aus Schmuckreisig</b>									
	0,00	0,00	0,00	0,00	0,00	8.492,28	8.228,52	263,76	4.000,00	4.492,28
	0,00		0,00	0,00	0,00	0,00	8.492,28		0,00	0,00
<b>85500.14000</b>	<b>Verpachtung Waldflächen</b>									
	0,00	0,00	0,00	0,00	0,00	2.667,60	2.667,60	0,00	2.600,00	67,60
	0,00		0,00	0,00	0,00	0,00	2.667,60		0,00	0,00
<b>85500.15000</b>	<b>Sonstige Verwaltungs- und Betriebseinnahmen Gestattungen nach dem LWaldG Bbg</b>									
	0,00	0,00	0,00	0,00	0,00	225,00	225,00	0,00	700,00	-475,00
	0,00		0,00	0,00	0,00	0,00	225,00		0,00	0,00
<b>85500.15040</b>	<b>Vergütung Testbetriebsnetz - Forstwirtschaft für Waldpflege</b>									
	0,00	0,00	0,00	0,00	0,00	305,00	305,00	0,00	300,00	5,00
	0,00		0,00	0,00	0,00	0,00	305,00		0,00	0,00



# Jahresrechnung Verwaltungshaushalt 2010 (in EUR)

Kassenreste	Abgänge auf Kassenreste	HH-Reste	Abgänge auf HH-Reste	HH-Reste Übernahme	Anordnungs-soll	Ist	Neue Kassenreste	HH-Ansatz +Nachträge	mehr+weniger-
Globalber. Vorjahr			Anordnungen auf HH-Reste	Neue HH-Reste	Globalber. lfd. Jahr	Rech.-Erg.		Soll-übertrag	üpl.-/apl.
<b>85500</b>	<b>Stadtwald</b>								
<b>85500.15910</b>	<b>Mehrwertsteuer - Vorlastüberschuss</b>								<b>Verf.-Ber.: 20</b>
-1.070,60	0,00	0,00	0,00	0,00	0,00	-1.070,60	0,00	0,00	0,00
0,00			0,00	0,00	0,00	0,00		0,00	0,00
<b>85500.16400</b>	<b>Erstattungen von sonstigen öffentlichen Bereichen</b>								<b>Verf.-Ber.: 67</b>
0,00	0,00	0,00	0,00	0,00	0,00	0,00	0,00	500,00	-500,00
0,00			0,00	0,00	0,00	0,00		0,00	0,00
<b>85500.16701</b>	<b>Erstattungen sächlicher Ausgaben (private Unternehmen) für Holzvermarktung</b>								<b>Verf.-Ber.: 67</b>
0,00	0,00	0,00	0,00	0,00	8.321,79	8.321,79	0,00	0,00	8.321,79
0,00			0,00	0,00	0,00	8.321,79		0,00	0,00
<b>85500.16801</b>	<b>Erstattung sächlicher Ausgaben (übrige Bereiche) für Holzvermarktung</b>								<b>Verf.-Ber.: 67</b>
0,00	0,00	0,00	0,00	0,00	3.106,98	3.106,98	0,00	900,00	2.206,98
0,00			0,00	0,00	0,00	3.106,98		0,00	0,00
<b>85500.17100</b>	<b>Preisgeld vom Landesumweltamt</b>								<b>Verf.-Ber.: 67</b>
0,00	0,00	0,00	0,00	0,00	2.000,00	2.000,00	0,00	0,00	2.000,00
0,00			0,00	0,00	0,00	2.000,00		0,00	0,00
<b>Zwischensumme</b>	<b>Einnahme:</b>								
<b>-1.038,95</b>	<b>0,00</b>	<b>0,00</b>	<b>0,00</b>	<b>0,00</b>	<b>206.428,24</b>	<b>195.924,69</b>	<b>9.464,60</b>	<b>166.000,00</b>	<b>40.428,24</b>
<b>0,00</b>			<b>0,00</b>	<b>0,00</b>	<b>0,00</b>	<b>206.428,24</b>		<b>0,00</b>	<b>0,00</b>
<b>85500.41400</b>	<b>Dienstbezüge für Angestellte</b>							<b>Haushaltsvermerk: SN 1</b>	<b>Verf.-Ber.: 10</b>
0,00	0,00	0,00	0,00	0,00	38.167,64	38.167,64	0,00	84.600,00	-46.432,36
0,00			0,00	0,00	0,00	38.167,64		0,00	0,00
<b>85500.41610</b>	<b>Honorarleistungen (Entgelte) für Waldpflege</b>							<b>Haushaltsvermerk: 1</b>	<b>Verf.-Ber.: 67</b>
0,00	0,00	0,00	0,00	0,00	27.809,15	27.809,15	0,00	27.900,00	-90,85
0,00			0,00	0,00	0,00	27.809,15		0,00	0,00
<b>85500.41611</b>	<b>Honorarleistungen (Entgelte) für Holzvermarktung</b>							<b>Haushaltsvermerk: 1</b>	<b>Verf.-Ber.: 67</b>
0,00	0,00	0,00	0,00	0,00	3.854,89	3.854,89	0,00	3.900,00	-45,11
0,00			0,00	0,00	0,00	3.854,89		0,00	0,00
<b>85500.41612</b>	<b>Honorarleistungen (Entgelte) für Jagdaufgaben</b>							<b>Haushaltsvermerk: 1</b>	<b>Verf.-Ber.: 67</b>
0,00	0,00	0,00	0,00	0,00	0,00	0,00	0,00	1.400,00	-1.400,00
0,00			0,00	0,00	0,00	0,00		0,00	0,00
<b>85500.43400</b>	<b>Beiträge zu Versorgungskassen für Angestellte</b>							<b>Haushaltsvermerk: SN 1</b>	<b>Verf.-Ber.: 10</b>
0,00	0,00	0,00	0,00	0,00	1.234,08	1.234,08	0,00	4.400,00	-3.165,92
0,00			0,00	0,00	0,00	1.234,08		0,00	0,00

# Jahresrechnung Verwaltungshaushalt 2010 (in EUR)

Kassenreste	Abgänge auf Kassenreste	HH-Reste	Abgänge auf HH-Reste	HH-Reste Übernahme	Anordnungs-soll	Ist	Neue Kassenreste	HH-Ansatz +Nachträge	mehr+weniger-
Globalber. Vorjahr			Anordnungen auf HH-Reste	Neue HH-Reste	Globalber. lfd. Jahr	Rech.-Erg.		Soll-übertrag	üpl./apl.
<b>85500</b>	<b>Stadtwald</b>								
<b>85500.44400</b>	<b>Beiträge zur gesetzlichen Sozialversicherung für Angestellte</b>								
	0,00	0,00	0,00	0,00	7.436,47	7.436,47	0,00	17.100,00	-9.663,53
	0,00		0,00	0,00	0,00	7.436,47		0,00	0,00
<b>85500.50101</b>	<b>Wartung und Revision für Waldpflege</b>								
	0,00	0,00	0,00	0,00	0,00	0,00	0,00	100,00	-100,00
	0,00		0,00	0,00	0,00	0,00		0,00	0,00
<b>85500.50102</b>	<b>Wartung und Revision für Holzvermarktung</b>								
	0,00	0,00	0,00	0,00	0,00	0,00	0,00	900,00	-900,00
	0,00		0,00	0,00	0,00	0,00		0,00	0,00
<b>85500.51000</b>	<b>Unterhalt.d.sonst.unbewegl. Vermögens für Waldpflege</b>								
	0,00	0,00	0,00	0,00	1.982,00	1.982,00	0,00	22.000,00	-2.374,51
	0,00		0,00	0,00	0,00	1.982,00		-17.643,49	0,00
<b>85500.51001</b>	<b>Unterhalt.d.sonst.unbewegl. Vermögens für Holzvermarktung</b>								
	0,00	0,00	0,00	0,00	20.281,33	20.281,33	0,00	20.000,00	281,33
	0,00		0,00	0,00	0,00	20.281,33		0,00	0,00
<b>85500.51002</b>	<b>Unterhalt.d.sonst.unbewegl. Vermögens für Jagdaufgaben</b>								
	0,00	0,00	0,00	0,00	0,00	0,00	0,00	500,00	-500,00
	0,00		0,00	0,00	0,00	0,00		0,00	0,00
<b>85500.51003</b>	<b>Unterhalt.d.sonst.unbewegl. Vermögens für Aufgaben der Naherholung</b>								
	0,00	0,00	0,00	0,00	849,07	849,07	0,00	500,00	349,07
	0,00		0,00	0,00	0,00	849,07		0,00	0,00
<b>85500.51004</b>	<b>Unterhalt.d.sonst.unbewegl. Vermögens für Bewirtschaftung der Liegenschaften (Försterei)</b>								
	0,00	0,00	0,00	0,00	170,44	170,44	0,00	200,00	-29,56
	0,00		0,00	0,00	0,00	170,44		0,00	0,00
<b>85500.51250</b>	<b>Verkehrssicherung</b>								
	0,00	0,00	0,00	0,00	1.956,95	1.956,95	0,00	4.000,00	-2.043,05
	0,00		0,00	0,00	0,00	1.956,95		0,00	0,00
<b>85500.52001</b>	<b>Geräte, Ausstattungen und Ausrüstungsgegenstände bis 150,00 € Netto für Holzvermarktung</b>								
	0,00	0,00	0,00	0,00	506,70	506,70	0,00	300,00	206,70
	0,00		0,00	0,00	0,00	506,70		0,00	0,00
<b>85500.52005</b>	<b>Geräte, Ausstattungen und Ausrüstungsgegenstände ab 150,01 € bis 410,00 € Netto</b>								
	0,00	0,00	0,00	0,00	2.401,18	2.401,18	0,00	0,00	2.401,18
	0,00		0,00	0,00	0,00	2.401,18		0,00	2.401,18

# Jahresrechnung Verwaltungshaushalt 2010 (in EUR)

Kassenreste	Abgänge auf Kassenreste	HH-Reste	Abgänge auf HH-Reste	HH-Reste Übernahme	Anordnungs-soll	Ist	Neue Kassenreste	HH-Ansatz +Nachträge	mehr+weniger-	
Globalber. Vorjahr			Anordnungen auf HH-Reste	Neue HH-Reste	Globalber. lfd. Jahr	Rech.-Erg.		Soll-übertrag	üpl.-/apl.	
<b>85500</b>	<b>Stadtwald</b>									
<b>85500.52012</b>	<b>Unterhaltung der Geräte, Ausstattungen und Ausrüstungen für Holzvermarktung</b>						<b>Haushaltsvermerk: 1</b>		<b>Verf.-Ber.: 67</b>	
0,00	0,00	0,00	0,00	0,00	896,05	896,05	0,00	400,00	496,05	
0,00			0,00	0,00	0,00	896,05		0,00	0,00	
<b>85500.53000</b>	<b>Mieten und Pachten für Bewirtschaftung der Liegenschaften (Försterei)</b>						<b>Haushaltsvermerk: 1</b>		<b>Verf.-Ber.: 67</b>	
0,00	0,00	0,00	0,00	0,00	0,00	0,00	0,00	1.000,00	-1.000,00	
0,00			0,00	0,00	0,00	0,00		0,00	0,00	
<b>85500.53100</b>	<b>Mieten und Pachten für sonstige interne Serviceleistungen</b>						<b>Haushaltsvermerk: 1</b>		<b>Verf.-Ber.: 10</b>	
0,00	0,00	0,00	0,00	0,00	0,00	0,00	0,00	100,00	-100,00	
0,00			0,00	0,00	0,00	0,00		0,00	0,00	
<b>85500.54100</b>	<b>Heizung</b>						<b>Haushaltsvermerk: 1</b>		<b>Verf.-Ber.: 67</b>	
0,00	0,00	0,00	0,00	0,00	431,54	431,54	0,00	200,00	231,54	
0,00			0,00	0,00	0,00	431,54		0,00	0,00	
<b>85500.54110</b>	<b>Beleuchtung</b>						<b>Haushaltsvermerk: 1</b>		<b>Verf.-Ber.: 67</b>	
0,00	0,00	0,00	0,00	0,00	0,00	0,00	0,00	300,00	-300,00	
0,00			0,00	0,00	0,00	0,00		0,00	0,00	
<b>85500.54200</b>	<b>Wasser, Abwasser</b>						<b>Haushaltsvermerk: 1</b>		<b>Verf.-Ber.: 67</b>	
0,00	0,00	0,00	0,00	0,00	148,45	37,62	110,83	200,00	-51,55	
0,00			0,00	0,00	0,00	148,45		0,00	0,00	
<b>85500.54300</b>	<b>Grundsteuern, Hausgeb.u.Versicherungen</b>						<b>Haushaltsvermerk: 1</b>		<b>Verf.-Ber.: 23</b>	
0,00	0,00	0,00	0,00	0,00	28.751,21	28.751,21	0,00	32.000,00	-3.248,79	
0,00			0,00	0,00	0,00	28.751,21		0,00	0,00	
<b>85500.54301</b>	<b>Bewirtschaftung der Grundstücke und baulichen Anlagen Stadtwald Grundsteuern</b>						<b>Haushaltsvermerk: 1</b>		<b>Verf.-Ber.: 23</b>	
0,00	0,00	0,00	0,00	0,00	5,01	5,01	0,00	0,00	5,01	
0,00			0,00	0,00	0,00	5,01		0,00	0,00	
<b>85500.55000</b>	<b>Unterhaltung städtischer Fahrzeuge für Waldpflege</b>						<b>Haushaltsvermerk: 1</b>		<b>Verf.-Ber.: 67</b>	
0,00	0,00	0,00	0,00	0,00	983,72	983,72	0,00	1.000,00	-16,28	
0,00			0,00	0,00	0,00	983,72		0,00	0,00	
<b>85500.55001</b>	<b>Unterhaltung städtischer Fahrzeuge für Holzvermarktung</b>						<b>Haushaltsvermerk: 1</b>		<b>Verf.-Ber.: 67</b>	
0,00	0,00	0,00	0,00	0,00	5.427,79	5.427,79	0,00	2.000,00	3.427,79	
0,00			0,00	0,00	0,00	5.427,79		0,00	0,00	
<b>85500.55004</b>	<b>Unterhaltung städtischer Fahrzeuge für Liegenschaften (Försterei)</b>						<b>Haushaltsvermerk: 1</b>		<b>Verf.-Ber.: 67</b>	
0,00	0,00	0,00	0,00	0,00	899,97	899,97	0,00	500,00	399,97	
0,00			0,00	0,00	0,00	899,97		0,00	0,00	

# Jahresrechnung Verwaltungshaushalt 2010 (in EUR)

Kassenreste	Abgänge auf Kassenreste	HH-Reste	Abgänge auf HH-Reste	HH-Reste Übernahme	Anordnungs-soll	Ist	Neue Kassenreste	HH-Ansatz +Nachträge	mehr+weniger-	
Globalber. Vorjahr			Anordnungen auf HH-Reste	Neue HH-Reste	Globalber. lfd. Jahr	Rech.-Erg.		Soll-übertrag	üpl./apl.	
<b>85500</b>	<b>Stadtwald</b>									
<b>85500.55011</b>	<b>Unterhaltung der Maschinen und technischen Anlagen für Holzvermarktung</b>									
	0,00	0,00	0,00	0,00	0,00	415,46	75,34	340,12	500,00	-84,54
	0,00		0,00	0,00	0,00	0,00	415,46		0,00	0,00
<b>85500.55021</b>	<b>Unterhaltung der Betriebsvorrichtungen für Holzvermarktung</b>									
	0,00	0,00	0,00	0,00	0,00	39,78	39,78	0,00	500,00	-460,22
	0,00		0,00	0,00	0,00	0,00	39,78		0,00	0,00
<b>85500.55100</b>	<b>Betriebsstoffe städtischer Fahrzeuge für Waldpflege</b>									
	0,00	0,00	0,00	0,00	0,00	0,00	0,00	0,00	300,00	-300,00
	0,00		0,00	0,00	0,00	0,00	0,00		0,00	0,00
<b>85500.55101</b>	<b>Betriebsstoffe städtischer Fahrzeuge für Holzvermarktung</b>									
	0,00	0,00	0,00	0,00	0,00	2.655,09	2.655,09	0,00	3.000,00	-344,91
	0,00		0,00	0,00	0,00	0,00	2.655,09		0,00	0,00
<b>85500.55104</b>	<b>Betriebsstoffe städtischer Fahrzeuge für Bewirtschaftung der Liegenschaften (Försterei)</b>									
	0,00	0,00	0,00	0,00	0,00	5,50	5,50	0,00	100,00	-94,50
	0,00		0,00	0,00	0,00	0,00	5,50		0,00	0,00
<b>85500.55201</b>	<b>Anteilige Kraftfahrzeugsteuer für Holzvermarktung</b>									
	0,00	0,00	0,00	0,00	0,00	865,65	865,65	0,00	1.600,00	-734,35
	0,00		0,00	0,00	0,00	0,00	865,65		0,00	0,00
<b>85500.56000</b>	<b>Dienst- und Schutzbekleidung für Waldpflege</b>									
	0,00	0,00	0,00	0,00	0,00	0,00	0,00	0,00	100,00	-100,00
	0,00		0,00	0,00	0,00	0,00	0,00		0,00	0,00
<b>85500.56001</b>	<b>Dienst- und Schutzbekleidung für Holzvermarktung</b>									
	0,00	0,00	0,00	0,00	0,00	607,14	607,14	0,00	500,00	107,14
	0,00		0,00	0,00	0,00	0,00	607,14		0,00	0,00
<b>85500.56200</b>	<b>Aus- und Fortbildung</b>									
	0,00	0,00	0,00	0,00	0,00	0,00	0,00	0,00	200,00	-200,00
	0,00		0,00	0,00	0,00	0,00	0,00		0,00	0,00
<b>85500.57001</b>	<b>Weitere Verwaltungs- u. Betriebsausgaben für Holzvermarktung</b>									
	0,00	0,00	0,00	0,00	0,00	185,80	185,80	0,00	500,00	-314,20
	0,00		0,00	0,00	0,00	0,00	185,80		0,00	0,00
<b>85500.57010</b>	<b>Jagdbewirtschaft</b>									
	0,00	0,00	0,00	0,00	0,00	774,74	709,73	65,01	1.000,00	-225,26
	0,00		0,00	0,00	0,00	0,00	774,74		0,00	0,00

# Jahresrechnung Verwaltungshaushalt 2010 (in EUR)

Kassenreste	Abgänge auf Kassenreste	HH-Reste	Abgänge auf HH-Reste	HH-Reste Übernahme	Anordnungs-soll	Ist	Neue Kassenreste	HH-Ansatz +Nachträge	mehr+weniger-
Globalber. Vorjahr			Anordnungen auf HH-Reste	Neue HH-Reste	Globalber. lfd. Jahr	Rech.-Erg.		Soll-übertrag	üpl.-/apl.
<b>85500</b>	<b>Stadtwald</b>								
<b>85500.58000</b>	<b>Saat- und Pflanzgut</b>						<b>Haushaltsvermerk: 1</b>	<b>Verf.-Ber.: 67</b>	
0,00	0,00	0,00	0,00	0,00	0,00	0,00	0,00	3.000,00	-3.000,00
0,00			0,00	0,00	0,00	0,00	0,00	0,00	0,00
<b>85500.61000</b>	<b>Vorbereitung u. Durchführung "Heidereise"</b>						<b>Haushaltsvermerk: 1</b>	<b>Verf.-Ber.: 67</b>	
0,00	0,00	0,00	0,00	0,00	476,65	476,65	0,00	500,00	-23,35
0,00			0,00	0,00	0,00	476,65		0,00	0,00
<b>85500.63021</b>	<b>Sonstige Sachkosten</b>						<b>Haushaltsvermerk: 1</b>	<b>Verf.-Ber.: 10</b>	
0,00	0,00	0,00	0,00	0,00	109,45	108,70	0,75	100,00	9,45
0,00			0,00	0,00	0,00	109,45		0,00	0,00
<b>85500.64000</b>	<b>Sonstige Versicherungen</b>						<b>Haushaltsvermerk: 1</b>	<b>Verf.-Ber.: 30</b>	
0,00	0,00	0,00	0,00	0,00	2.118,16	2.118,16	0,00	2.400,00	-281,84
0,00			0,00	0,00	0,00	2.118,16		0,00	0,00
<b>85500.64200</b>	<b>Mehrwertsteuer - Zahllast</b>							<b>Verf.-Ber.: 20</b>	
0,00	0,00	600,00	393,41	0,00	0,00	206,59	0,00	0,00	0,00
0,00			206,59	0,00	0,00	-393,41		0,00	0,00
<b>85500.65201</b>	<b>Post- und Fernmeldegebühren</b>						<b>Haushaltsvermerk: 1</b>	<b>Verf.-Ber.: 10</b>	
0,00	0,00	0,00	0,00	0,00	425,38	416,38	9,00	200,00	225,38
0,00			0,00	0,00	0,00	425,38		0,00	0,00
<b>85500.65400</b>	<b>Fahrtkosten</b>						<b>Haushaltsvermerk: 1</b>	<b>Verf.-Ber.: 67</b>	
0,00	0,00	0,00	0,00	0,00	37,80	37,80	0,00	200,00	-162,20
0,00			0,00	0,00	0,00	37,80		0,00	0,00
<b>Zwischensumme</b>	<b>Ausgabe:</b>								
<b>0,00</b>	<b>0,00</b>	<b>600,00</b>	<b>393,41</b>	<b>0,00</b>	<b>152.910,24</b>	<b>152.591,12</b>	<b>525,71</b>	<b>240.200,00</b>	<b>-69.646,27</b>
<b>0,00</b>			<b>206,59</b>	<b>0,00</b>	<b>0,00</b>	<b>152.516,83</b>		<b>-17.643,49</b>	<b>2.401,18</b>
<b>Summe UA</b>	<b>Einnahme:</b>								
<b>-1.038,95</b>	<b>0,00</b>	<b>0,00</b>	<b>0,00</b>	<b>0,00</b>	<b>206.428,24</b>	<b>195.924,69</b>	<b>9.464,60</b>	<b>166.000,00</b>	<b>40.428,24</b>
<b>0,00</b>			<b>0,00</b>	<b>0,00</b>	<b>0,00</b>	<b>206.428,24</b>		<b>0,00</b>	<b>0,00</b>
<b>Summe UA</b>	<b>Ausgabe:</b>								
<b>0,00</b>	<b>0,00</b>	<b>600,00</b>	<b>393,41</b>	<b>0,00</b>	<b>152.910,24</b>	<b>152.591,12</b>	<b>525,71</b>	<b>240.200,00</b>	<b>-69.646,27</b>
<b>0,00</b>			<b>206,59</b>	<b>0,00</b>	<b>0,00</b>	<b>152.516,83</b>		<b>-17.643,49</b>	<b>2.401,18</b>
<b>Summe UA</b>	<b>Differenz:</b>								
<b>-1.038,95</b>	<b>0,00</b>	<b>-600,00</b>	<b>-393,41</b>	<b>0,00</b>	<b>53.518,00</b>	<b>43.333,57</b>	<b>8.938,89</b>	<b>-74.200,00</b>	<b>110.074,51</b>
<b>0,00</b>			<b>-206,59</b>	<b>0,00</b>	<b>0,00</b>	<b>53.911,41</b>		<b>17.643,49</b>	<b>-2.401,18</b>

# Jahresrechnung Verwaltungshaushalt 2010 (in EUR)

Kassenreste	Abgänge auf Kassenreste	HH-Reste	Abgänge auf HH-Reste	HH-Reste Übernahme	Anordnungs-soll	Ist	Neue Kassenreste	HH-Ansatz +Nachträge	mehr+ weniger-
Globalber. Vorjahr			Anordnungen auf HH-Reste	Neue HH-Reste	Globalber. lfd. Jahr	Rech.-Erg.		Soll-übertrag	üpl./apl.
<b>88000</b>	<b>Allgemeines Grundvermögen (pflicht)</b>								
<b>88000.11000</b>	<b>Bollwerksgebühren</b>								
									<b>Verf.-Ber.: 23</b>
0,00	0,00	0,00	0,00	0,00	430,72	430,72	0,00	100,00	330,72
0,00			0,00	0,00	0,00	430,72		0,00	0,00
<b>88000.13000</b>	<b>Erlöse aus Abfallverwertung</b>								
									<b>Verf.-Ber.: 23</b>
0,00	0,00	0,00	0,00	0,00	0,00	0,00	0,00	100,00	-100,00
0,00			0,00	0,00	0,00	0,00		0,00	0,00
<b>88000.13001</b>	<b>Verkaufserlöse bewegl. Sachen/Ausstattungen bis 410 €</b>								
									<b>Verf.-Ber.: 23</b>
0,00	0,00	0,00	0,00	0,00	0,00	0,00	0,00	500,00	-500,00
0,00			0,00	0,00	0,00	0,00		0,00	0,00
<b>88000.14001</b>	<b>Mieten und Pachten (auf Kassenzeichen)</b>								
									<b>Verf.-Ber.: 23</b>
0,00	0,00	0,00	0,00	0,00	32.298,77	32.237,96	60,81	31.400,00	898,77
0,00			0,00	0,00	0,00	32.298,77		0,00	0,00
<b>88000.14002</b>	<b>Betriebskostenvorauszahlung (auf Kassenzeichen)</b>								
									<b>Verf.-Ber.: 23</b>
100,11	0,00	0,00	0,00	0,00	67.458,34	67.653,00	-94,55	81.300,00	-13.841,66
0,00			0,00	0,00	0,00	67.458,34		0,00	0,00
<b>88000.14003</b>	<b>Mieten und Pachten bebauter, unbebaute Grundstücke sowie Gewässer; Liegenschaftsmanagement</b>								
									<b>Verf.-Ber.: 23</b>
1.821,35	0,00	0,00	0,00	0,00	135.938,57	138.307,62	-547,70	142.500,00	-6.561,43
0,00			0,00	0,00	0,00	135.938,57		0,00	0,00
<b>88000.14004</b>	<b>Mieten und Pachten für Wasserturm Finow</b>								
							<b>Haushaltsvermerk: 3</b>		<b>Verf.-Ber.: 23</b>
0,00	0,00	0,00	0,00	0,00	3.000,00	3.000,00	0,00	3.000,00	0,00
0,00			0,00	0,00	0,00	3.000,00		0,00	0,00
<b>88000.14005</b>	<b>Standgelder Schausteller - Festplatz eh. chem. Fabrik</b>								
									<b>Verf.-Ber.: 23</b>
0,00	0,00	0,00	0,00	0,00	1.500,00	1.500,00	0,00	2.200,00	-700,00
0,00			0,00	0,00	0,00	1.500,00		0,00	0,00
<b>88000.14100</b>	<b>Pachten für Garagengrundstücke</b>								
									<b>Verf.-Ber.: 23</b>
941,88	322,14	0,00	0,00	0,00	148.207,56	146.837,30	1.990,00	160.000,00	-11.792,44
0,00			0,00	0,00	0,00	147.885,42		0,00	0,00
<b>88000.14110</b>	<b>Pachten für Erholungsgrundstücke; Liegenschaftsmanagement</b>								
									<b>Verf.-Ber.: 23</b>
2.038,12	966,34	0,00	0,00	0,00	174.195,43	172.722,53	2.544,68	120.000,00	54.195,43
0,00			0,00	0,00	0,00	173.229,09		0,00	0,00
<b>88000.14111</b>	<b>Betriebskosten und Öffentliche Lasten bebauter und unbebauter Grundstücke; Liegenschaftsmanagement</b>								
									<b>Verf.-Ber.: 23</b>
0,00	0,00	0,00	0,00	0,00	43.614,61	42.607,97	1.006,64	53.000,00	-9.385,39
0,00			0,00	0,00	0,00	43.614,61		0,00	0,00

# Jahresrechnung Verwaltungshaushalt 2010 (in EUR)

Kassenreste	Abgänge auf Kassenreste	HH-Reste	Abgänge auf HH-Reste	HH-Reste Übernahme	Anordnungs-soll	Ist	Neue Kassenreste	HH-Ansatz +Nachträge	mehr+weniger-
Globalber. Vorjahr			Anordnungen auf HH-Reste	Neue HH-Reste	Globalber. lfd. Jahr	Rech.-Erg.		Soll-übertrag	üpl./apl.
<b>88000</b>	<b>Allgemeines Grundvermögen (pflicht)</b>								
<b>88000.14150</b>	<b>Vermietung von Garagen</b>								
									<b>Verf.-Ber.: 23</b>
1.066,96	105,00	0,00	0,00	0,00	63.275,05	64.295,01	-58,00	60.000,00	3.275,05
0,00			0,00	0,00	0,00	63.170,05		0,00	0,00
<b>88000.15010</b>	<b>Versicherungsentschädigungen, Erstattungen von Prozesskosten</b>								
									<b>Verf.-Ber.: 23</b>
0,00	0,00	0,00	0,00	0,00	0,00	0,00	0,00	100,00	-100,00
0,00			0,00	0,00	0,00	0,00		0,00	0,00
<b>88000.15910</b>	<b>Mehrwertsteuer - Vorlastüberschuss</b>								
							<b>Haushaltsvermerk: 3</b>		<b>Verf.-Ber.: 20</b>
5.059,63	0,00	0,00	0,00	0,00	3.557,94	8.020,81	596,76	6.700,00	-3.142,06
0,00			0,00	0,00	0,00	3.557,94		0,00	0,00
<b>88000.15914</b>	<b>Mehrwertsteuer - nicht ermäßigt</b>								
							<b>Haushaltsvermerk: 3</b>		<b>Verf.-Ber.: 23</b>
0,00	0,00	0,00	0,00	0,00	6.617,72	6.617,72	0,00	6.100,00	517,72
0,00			0,00	0,00	0,00	6.617,72		0,00	0,00
<b>88000.15919</b>	<b>Mehrwertsteuer unbebaute Grundstücke</b>								
							<b>Haushaltsvermerk: 3</b>		<b>Verf.-Ber.: 23</b>
0,00	0,00	0,00	0,00	0,00	0,00	0,00	0,00	1.400,00	-1.400,00
0,00			0,00	0,00	0,00	0,00		0,00	0,00
<b>88000.16200</b>	<b>Steuererstattung aus Vorjahren Liegenschaftsamt</b>								
									<b>Verf.-Ber.: 23</b>
0,00	0,00	0,00	0,00	0,00	7.616,93	7.616,93	0,00	100,00	7.516,93
0,00			0,00	0,00	0,00	7.616,93		0,00	0,00
<b>88000.16700</b>	<b>Versicherungsentschädigungen</b>								
									<b>Verf.-Ber.: 23</b>
0,00	0,00	0,00	0,00	0,00	0,00	0,00	0,00	100,00	-100,00
0,00			0,00	0,00	0,00	0,00		0,00	0,00
<b>88000.16800</b>	<b>Versicherungsentschädigungen</b>								
									<b>Verf.-Ber.: 23</b>
0,00	0,00	0,00	0,00	0,00	2.299,43	1.536,08	763,35	100,00	2.199,43
0,00			0,00	0,00	0,00	2.299,43		0,00	0,00
<b>88000.16900</b>	<b>Innere Verrechnungen</b>								
									<b>Verf.-Ber.: 23</b>
0,00	0,00	0,00	0,00	0,00	0,00	0,00	0,00	400,00	-400,00
0,00			0,00	0,00	0,00	0,00		0,00	0,00
<b>88000.17200</b>	<b>Zuweisung vom Kreis - Denkmalpflege Heldenhaindenkmal</b>								
							<b>Haushaltsvermerk: 3</b>		<b>Verf.-Ber.: 23</b>
0,00	0,00	0,00	0,00	0,00	3.778,00	3.778,00	0,00	5.100,00	-1.322,00
0,00			0,00	0,00	0,00	3.778,00		0,00	0,00
<b>Zwischensumme</b>	<b>Einnahme:</b>								
<b>11.028,05</b>	<b>1.393,48</b>	<b>0,00</b>	<b>0,00</b>	<b>0,00</b>	<b>693.789,07</b>	<b>697.161,65</b>	<b>6.261,99</b>	<b>674.200,00</b>	<b>19.589,07</b>
<b>0,00</b>			<b>0,00</b>	<b>0,00</b>	<b>0,00</b>	<b>692.395,59</b>		<b>0,00</b>	<b>0,00</b>

# Jahresrechnung Verwaltungshaushalt 2010 (in EUR)

Kassenreste	Abgänge auf Kassenreste	HH-Reste	Abgänge auf HH-Reste	HH-Reste Übernahme	Anordnungs-soll	Ist	Neue Kassenreste	HH-Ansatz +Nachträge	mehr+weniger-	
Globalber. Vorjahr			Anordnungen auf HH-Reste	Neue HH-Reste	Globalber. lfd. Jahr	Rech.-Erg.		Soll-übertrag	üpl./-apl.	
<b>88000</b>	<b>Allgemeines Grundvermögen (pflicht)</b>									
<b>88000.50001</b>	<b>Unterhaltung der Grundstücke und baulichen Anlagen - allg. Grundvermögen</b>									
	0,00	0,00	6.911,37	0,00	0,00	15.603,54	16.551,93	5.962,98	18.100,00	-12.496,46
	0,00			6.911,37	0,00	0,00	15.603,54		10.000,00	0,00
<b>88000.50002</b>	<b>Instandsetzungsmaßnahmen - Verwendung der investiven Schlüsselzuweisungen für Facility Management</b>									
	0,00	0,00	0,00	0,00	0,00	0,00	0,00	0,00	15.100,00	-15.100,00
	0,00			0,00	0,00	0,00	0,00		0,00	0,00
<b>88000.50004</b>	<b>Bauliche Unterhaltung Wasserturm Finow</b>									
	0,00	0,00	843,42	843,42	0,00	0,00	0,00	0,00	2.200,00	-2.200,00
	0,00			0,00	0,00	0,00	-843,42		0,00	0,00
<b>88000.50005</b>	<b>Grundwassermonitoring</b>									
	0,00	0,00	0,00	0,00	0,00	0,00	0,00	0,00	4.000,00	-4.000,00
	0,00			0,00	0,00	0,00	0,00		0,00	0,00
<b>88000.50006</b>	<b>Instandsetzung Heldenhaidenkmal</b>									
	0,00	0,00	0,00	0,00	0,00	4.722,51	4.722,51	0,00	6.200,00	-1.477,49
	0,00			0,00	0,00	0,00	4.722,51		0,00	0,00
<b>88000.50030</b>	<b>Garageninstandhaltung</b>									
	0,00	0,00	8.000,00	422,60	0,00	0,00	7.577,40	0,00	5.000,00	-3.000,00
	0,00			7.577,40	0,00	0,00	-422,60		-2.000,00	0,00
<b>88000.50100</b>	<b>Unterhaltung der Grundstücke und baulichen Anlagen - allg. Grundvermögen, Wartung, Revisionen und Bauunterhaltung für technisches Gebäudemanagement</b>									
	0,00	0,00	0,00	0,00	0,00	29.397,48	25.944,57	3.452,91	41.100,00	-59.902,52
	0,00			0,00	56.200,00	0,00	85.597,48		48.200,00	0,00
<b>88000.51000</b>	<b>Beräumung von städteigenen Grundstücken, Sicherung von Ruinengrundstücken und Anliegerflächen für Grundstücksverkehr</b>									
	-119,97	0,00	0,00	0,00	0,00	0,00	-119,97	0,00	0,00	0,00
	0,00			0,00	0,00	0,00	0,00		0,00	0,00
<b>88000.51001</b>	<b>Beräumung von städteigenen Grundstücken, Sicherung von Ruinengrundstücken und Anliegerflächen für Grundstücksbewirtschaftung</b>									
	0,00	0,00	0,00	0,00	0,00	5.685,51	5.524,86	160,65	20.000,00	-9.814,49
	0,00			0,00	0,00	0,00	5.685,51		-4.500,00	0,00
<b>88000.51020</b>	<b>Unterhaltung von Garagenflächen</b>									
	0,00	0,00	4.000,00	600,72	0,00	0,00	3.399,28	0,00	10.000,00	-10.000,00
	0,00			3.399,28	0,00	0,00	-600,72		0,00	0,00



# Jahresrechnung Verwaltungshaushalt 2010 (in EUR)

Kassenreste	Abgänge auf Kassenreste	HH-Reste	Abgänge auf HH-Reste	HH-Reste Übernahme	Anordnungs-soll	Ist	Neue Kassenreste	HH-Ansatz +Nachträge	mehr+weniger-	
Globalber. Vorjahr			Anordnungen auf HH-Reste	Neue HH-Reste	Globalber. lfd. Jahr	Rech.-Erg.		Soll-übertrag	üpl./apl.	
<b>88000</b>	<b>Allgemeines Grundvermögen (pflicht)</b>									
<b>88000.51021</b>	<b>Pflege Baumbestand städtische Liegenschaften</b>									
	0,00	0,00	1.667,94	0,00	0,00	9.383,07	9.051,81	1.999,20	4.300,00	583,07
	0,00			1.667,94	0,00	0,00	9.383,07		4.500,00	583,07
<b>88000.51030</b>	<b>Unterhaltung von Wegen</b>									
	0,00	0,00	8.000,00	0,00	0,00	1.902,23	9.902,23	0,00	8.000,00	-6.097,77
	0,00			8.000,00	0,00	0,00	1.902,23		0,00	0,00
<b>88000.53000</b>	<b>Mieten und Pachten mit Wasser- und Schifffahrtsamt; Liegenschaftsmanagement</b>									
	0,00	0,00	0,00	0,00	0,00	1.664,53	1.664,53	0,00	2.800,00	-1.135,47
	0,00			0,00	0,00	0,00	1.664,53		0,00	0,00
<b>88000.54100</b>	<b>Heizung</b>									
	0,00	0,00	18.600,00	0,00	0,00	18.955,55	30.441,31	7.114,24	27.500,00	9.655,55
	0,00			18.600,00	0,00	0,00	18.955,55		-18.200,00	0,00
<b>88000.54110</b>	<b>Beleuchtung für technisches Gebäudemanagement</b>									
	0,00	0,00	20.000,00	12.311,76	0,00	0,00	7.688,24	0,00	5.500,00	14.500,00
	0,00			7.688,24	0,00	0,00	-12.311,76		-20.000,00	0,00
<b>88000.54111</b>	<b>Beleuchtung unbebaute Grundstücke</b>									
	0,00	0,00	0,00	0,00	0,00	75,87	75,87	0,00	300,00	-224,13
	0,00			0,00	0,00	0,00	75,87		0,00	0,00
<b>88000.54114</b>	<b>Strom für Wasserturm Finow</b>									
	0,00	0,00	0,00	0,00	0,00	713,15	713,15	0,00	800,00	-86,85
	0,00			0,00	0,00	0,00	713,15		0,00	0,00
<b>88000.54200</b>	<b>Wasser, Abwasser für technisches Gebäudemanagement</b>									
	0,00	0,00	20.000,00	12.122,26	0,00	0,00	6.837,39	1.040,35	11.500,00	8.500,00
	0,00			7.877,74	0,00	0,00	-12.122,26		-20.000,00	0,00
<b>88000.54202</b>	<b>Wasser, Abwasser für unbebaute Grundstücke</b>									
	0,00	0,00	0,00	0,00	0,00	306,80	306,80	0,00	700,00	-393,20
	0,00			0,00	0,00	0,00	306,80		0,00	0,00
<b>88000.54203</b>	<b>Abwasser - Festplatz eh. chem. Fabrik</b>									
	0,00	0,00	0,00	0,00	0,00	150,00	150,00	0,00	200,00	-50,00
	0,00			0,00	0,00	0,00	150,00		0,00	0,00
<b>88000.54300</b>	<b>Grundsteuern</b>									
	0,00	0,00	0,00	0,00	0,00	63.194,99	63.194,99	0,00	66.300,00	-3.105,01
	0,00			0,00	0,00	0,00	63.194,99		0,00	0,00

# Jahresrechnung Verwaltungshaushalt 2010 (in EUR)

Kassenreste	Abgänge auf Kassenreste	HH-Reste	Abgänge auf HH-Reste	HH-Reste Übernahme	Anordnungssoll	Ist	Neue Kassenreste	HH-Ansatz + Nachträge	mehr+ weniger-
Globalber. Vorjahr			Anordnungen auf HH-Reste	Neue HH-Reste	Globalber. lfd. Jahr	Rech.-Erg.		Soll-übertrag	üpl./apl.
<b>88000</b>	<b>Allgemeines Grundvermögen (pflicht)</b>								
<b>88000.54301</b>	<b>Grundsteuererstattung extern</b>								
							<b>Haushaltsvermerk: 1</b>	<b>Verf.-Ber.: 23</b>	
0,00	0,00	7.900,00	7.467,41	0,00	0,00	432,59	0,00	2.700,00	-2.700,00
0,00			432,59	0,00	0,00	-7.467,41		0,00	0,00
<b>88000.54310</b>	<b>Müllabfuhr für infrastrukturelles Gebäudemanagement</b>								
							<b>Haushaltsvermerk: 1</b>	<b>Verf.-Ber.: 23</b>	
0,00	0,00	0,00	0,00	0,00	17.532,81	16.506,97	1.025,84	14.800,00	2.732,81
0,00			0,00	0,00	0,00	17.532,81		0,00	0,00
<b>88000.54311</b>	<b>Bewirtschaftung der Grundstücke und baulichen Anlagen - allg. Grundvermögen</b>								
							<b>Haushaltsvermerk: 1</b>	<b>Verf.-Ber.: 23</b>	
0,00	0,00	0,00	0,00	0,00	43.458,56	36.577,17	6.881,39	47.500,00	-4.041,44
0,00			0,00	3.400,00	0,00	46.858,56		0,00	0,00
<b>88000.54312</b>	<b>Straßenreinigungsgebühren</b>								
							<b>Haushaltsvermerk: 1</b>	<b>Verf.-Ber.: 23</b>	
0,00	0,00	0,00	0,00	0,00	49.819,26	49.819,26	0,00	66.000,00	-16.180,74
0,00			0,00	0,00	0,00	49.819,26		0,00	0,00
<b>88000.54400</b>	<b>Gebäude- und Grundstücksversicherungen</b>								
							<b>Haushaltsvermerk: 1</b>	<b>Verf.-Ber.: 30</b>	
0,00	0,00	2.921,49	0,00	0,00	10.956,79	13.878,28	0,00	15.000,00	-4.043,21
0,00			2.921,49	0,00	0,00	10.956,79		0,00	0,00
<b>88000.57020</b>	<b>Weitere Verwaltungs- und Betriebsausgaben des Gebäudemagntes</b>								
							<b>Haushaltsvermerk: 1</b>	<b>Verf.-Ber.: 23</b>	
0,00	0,00	0,00	0,00	0,00	0,00	0,00	0,00	100,00	-100,00
0,00			0,00	0,00	0,00	0,00		0,00	0,00
<b>88000.64102</b>	<b>Mehrwertsteuer - Gebäudemanagement</b>								
							<b>Haushaltsvermerk: 1</b>	<b>Verf.-Ber.: 23</b>	
0,00	0,00	0,00	0,00	0,00	3.623,83	2.953,72	670,11	6.500,00	-2.876,17
0,00			0,00	0,00	0,00	3.623,83		0,00	0,00
<b>88000.64200</b>	<b>Mehrwertsteuer - Zahllast</b>								
							<b>Haushaltsvermerk: 1</b>	<b>Verf.-Ber.: 20</b>	
0,00	0,00	1.411,45	0,00	0,00	6.456,41	6.014,81	1.853,05	7.500,00	-1.043,59
0,00			1.411,45	0,00	0,00	6.456,41		0,00	0,00
<b>88000.65300</b>	<b>Öffentliche Bekanntmachungen, Liegenschaftsmanagement</b>								
							<b>Haushaltsvermerk: 1</b>	<b>Verf.-Ber.: 23</b>	
0,00	0,00	0,00	0,00	0,00	2.170,57	2.170,57	0,00	6.000,00	-3.829,43
0,00			0,00	0,00	0,00	2.170,57		0,00	0,00
<b>88000.65500</b>	<b>Sachverständigen- und Gerichtskosten, Liegenschaftsmanagement</b>								
							<b>Haushaltsvermerk: 1</b>	<b>Verf.-Ber.: 23</b>	
0,00	0,00	0,00	0,00	0,00	15.991,01	15.991,01	0,00	15.000,00	991,01
0,00			0,00	0,00	0,00	15.991,01		0,00	0,00
<b>88000.65501</b>	<b>Vermessungskosten</b>								
							<b>Haushaltsvermerk: 1</b>	<b>Verf.-Ber.: 23</b>	
0,00	0,00	0,00	0,00	0,00	23.509,42	23.509,42	0,00	27.900,00	-4.390,58
0,00			0,00	0,00	0,00	23.509,42		0,00	0,00

# Jahresrechnung Verwaltungshaushalt 2010 (in EUR)

Kassenreste	Abgänge auf Kassenreste	HH-Reste	Abgänge auf HH-Reste	HH-Reste Übernahme	Anordnungssoll	Ist	Neue Kassenreste	HH-Ansatz + Nachträge	mehr+ weniger-
Globalber. Vorjahr			Anordnungen auf HH-Reste	Neue HH-Reste	Globalber. lfd. Jahr	Rech.-Erg.		Soll-übertrag	üpl./apl.
<b>88000</b>	<b>Allgemeines Grundvermögen (pflicht)</b>								
<b>88000.65510</b>	<b>Energiepässe für Gebäude</b>								
							Haushaltsvermerk: 1	Verf.-Ber.: 23	
0,00	0,00	0,00	0,00	0,00	2.082,50	2.082,50	0,00	3.200,00	-1.117,50
0,00			0,00	0,00	0,00	2.082,50		0,00	0,00
<b>88000.84100</b>	<b>Zinsen für Erschliessungskostenanteil Stadt Baugebiet Ostender Höhen BPL 805</b>								
							Haushaltsvermerk: 1	Verf.-Ber.: 23	
0,00	0,00	0,00	0,00	0,00	4.115,67	4.115,67	0,00	10.000,00	-5.884,33
0,00			0,00	0,00	0,00	4.115,67		0,00	0,00
<b>Zwischensumme</b>	<b>Ausgabe:</b>								
-119,97	0,00	100.255,67	33.768,17	0,00	331.472,06	367.678,87	30.160,72	471.800,00	-138.327,94
0,00			66.487,50	59.600,00	0,00	357.303,89		-2.000,00	583,07
<b>Summe UA</b>	<b>Einnahme:</b>								
11.028,05	1.393,48	0,00	0,00	0,00	693.789,07	697.161,65	6.261,99	674.200,00	19.589,07
0,00			0,00	0,00	0,00	692.395,59		0,00	0,00
<b>Summe UA</b>	<b>Ausgabe:</b>								
-119,97	0,00	100.255,67	33.768,17	0,00	331.472,06	367.678,87	30.160,72	471.800,00	-138.327,94
0,00			66.487,50	59.600,00	0,00	357.303,89		-2.000,00	583,07
<b>Summe UA</b>	<b>Differenz:</b>								
11.148,02	1.393,48	-100.255,67	-33.768,17	0,00	362.317,01	329.482,78	-23.898,73	202.400,00	157.917,01
0,00			-66.487,50	-59.600,00	0,00	335.091,70		2.000,00	-583,07

# Jahresrechnung Verwaltungshaushalt 2010 (in EUR)

Kassenreste	Abgänge auf Kassenreste	HH-Reste	Abgänge auf HH-Reste	HH-Reste Übernahme	Anordnungs-soll	Ist	Neue Kassenreste	HH-Ansatz +Nachträge	mehr+ weniger-
Globalber. Vorjahr			Anordnungen auf HH-Reste	Neue HH-Reste	Globalber. lfd. Jahr	Rech.-Erg.		Soll-übertrag	üpl./apl.
<b>90000</b>	<b>Steuern, allg. Zuweisungen und allg. Umlagen (pflicht)</b>								
<b>90000.00000</b>	<b>Grundsteuern für landwirtschaftliche Grundstücke - Grundsteuer A</b>								
1.300,73	0,00	0,00	0,00	0,00	21.435,12	18.954,04	3.781,81	30.000,00	-8.564,88
0,00			0,00	0,00	0,00	21.435,12		0,00	0,00
<b>90000.00001</b>	<b>Grundsteuern für landwirtschaftliche Grundstücke - Grundsteuer A</b>								
0,00	0,00	0,00	0,00	0,00	9.534,90	9.534,90	0,00	0,00	9.534,90
0,00			0,00	0,00	0,00	9.534,90		0,00	0,00
<b>90000.00100</b>	<b>Grundsteuern für übrige Grundstücke - Grundsteuer B</b>								
188.795,01	5.589,63	0,00	0,00	0,00	3.625.545,92	3.734.659,07	74.092,23	3.530.000,00	95.545,92
0,00			0,00	0,00	0,00	3.619.956,29		0,00	0,00
<b>90000.00101</b>	<b>Grundsteuer B</b>								
<b>Erträge aus internen Leistungsbeziehungen</b>									
0,00	0,00	0,00	0,00	0,00	51.678,07	51.670,11	7,96	0,00	51.678,07
0,00			0,00	0,00	0,00	51.678,07		0,00	0,00
<b>90000.00300</b>	<b>Gewerbsteuern</b>								
729.521,43	180.730,48	0,00	0,00	0,00	6.287.788,22	6.170.402,79	666.176,38	5.500.000,00	787.788,22
0,00			0,00	0,00	0,00	6.107.057,74		0,00	0,00
<b>90000.01000</b>	<b>Anteil an der Einkommenssteuer</b>								
0,00	0,00	0,00	0,00	0,00	5.885.595,00	5.885.595,00	0,00	5.175.300,00	710.295,00
0,00			0,00	0,00	0,00	5.885.595,00		0,00	0,00
<b>90000.01100</b>	<b>Familienleistungsausgleich</b>								
0,00	0,00	0,00	0,00	0,00	1.024.736,00	1.024.736,00	0,00	1.024.700,00	36,00
0,00			0,00	0,00	0,00	1.024.736,00		0,00	0,00
<b>90000.01200</b>	<b>Gemeindeanteil an der Umsatzsteuer</b>								
0,00	0,00	0,00	0,00	0,00	1.332.286,00	1.332.286,00	0,00	1.300.000,00	32.286,00
0,00			0,00	0,00	0,00	1.332.286,00		0,00	0,00
<b>90000.02100</b>	<b>Vergnügungssteuer</b>								
0,00	0,00	0,00	0,00	0,00	128.405,09	153.626,80	-25.221,71	100.000,00	28.405,09
0,00			0,00	0,00	0,00	128.405,09		0,00	0,00
<b>90000.02200</b>	<b>Hundesteuer</b>								
7.003,54	1.171,06	0,00	0,00	0,00	108.478,91	105.076,81	9.234,58	100.000,00	8.478,91
0,00			0,00	0,00	0,00	107.307,85		0,00	0,00
<b>90000.02700</b>	<b>Zweitwohnungssteuer</b>								
235,21	0,00	0,00	0,00	0,00	17.297,29	17.479,96	52,54	15.000,00	2.297,29
0,00			0,00	0,00	0,00	17.297,29		0,00	0,00

# Jahresrechnung Verwaltungshaushalt 2010 (in EUR)

Kassenreste	Abgänge auf Kassenreste	HH-Reste	Abgänge auf HH-Reste	HH-Reste Übernahme	Anordnungs-soll	Ist	Neue Kassenreste	HH-Ansatz +Nachträge	mehr+ weniger-
Globalber. Vorjahr			Anordnungen auf HH-Reste	Neue HH-Reste	Globalber. lfd. Jahr	Rech.-Erg.		Soll-übertrag	üpl./apl.
<b>90000</b>	<b>Steuern, allg. Zuweisungen und allg. Umlagen (pflicht)</b>								
<b>90000.04100</b>	<b>Schlüsselzuweisungen</b>								
									<b>Verf.-Ber.: 20</b>
0,00	0,00	0,00	0,00	0,00	18.876.645,00	18.876.645,00	0,00	18.876.600,00	45,00
0,00			0,00	0,00	0,00	18.876.645,00		0,00	0,00
<b>90000.06100</b>	<b>Schullastenausgleich - Landeszuweisung</b>								
									<b>Verf.-Ber.: 40</b>
0,00	0,00	0,00	0,00	0,00	319.564,00	319.564,00	0,00	310.000,00	9.564,00
0,00			0,00	0,00	0,00	319.564,00		0,00	0,00
<b>90000.06101</b>	<b>Zuweisungen für übertragene Aufgaben</b>								
									<b>Verf.-Ber.: 20</b>
0,00	0,00	0,00	0,00	0,00	673.468,00	673.468,00	0,00	673.400,00	68,00
0,00			0,00	0,00	0,00	673.468,00		0,00	0,00
<b>90000.26100</b>	<b>Verspätungszuschläge für Gewerbesteuer</b>								
									<b>Verf.-Ber.: 20</b>
0,00	0,00	0,00	0,00	0,00	1.357,26	1.162,26	195,00	0,00	1.357,26
0,00			0,00	0,00	0,00	1.357,26		0,00	0,00
<b>Zwischensumme</b>	<b>Einnahme:</b>								
<b>926.855,92</b>	<b>187.491,17</b>	<b>0,00</b>	<b>0,00</b>	<b>0,00</b>	<b>38.363.814,78</b>	<b>38.374.860,74</b>	<b>728.318,79</b>	<b>36.635.000,00</b>	<b>1.728.814,78</b>
<b>0,00</b>			<b>0,00</b>	<b>0,00</b>	<b>0,00</b>	<b>38.176.323,61</b>		<b>0,00</b>	<b>0,00</b>
<b>90000.81000</b>	<b>Gewerbesteuerumlage</b>								
									<b>Verf.-Ber.: 20</b>
0,00	0,00	0,00	0,00	0,00	420.325,00	420.325,00	0,00	497.200,00	-76.875,00
0,00			0,00	0,00	0,00	420.325,00		0,00	0,00
<b>90000.83200</b>	<b>Kreisumlage</b>								
									<b>Verf.-Ber.: 20</b>
0,00	0,00	0,00	0,00	0,00	14.949.019,50	14.949.019,50	0,00	14.949.100,00	-80,50
0,00			0,00	0,00	0,00	14.949.019,50		0,00	0,00
<b>Zwischensumme</b>	<b>Ausgabe:</b>								
<b>0,00</b>	<b>0,00</b>	<b>0,00</b>	<b>0,00</b>	<b>0,00</b>	<b>15.369.344,50</b>	<b>15.369.344,50</b>	<b>0,00</b>	<b>15.446.300,00</b>	<b>-76.955,50</b>
<b>0,00</b>			<b>0,00</b>	<b>0,00</b>	<b>0,00</b>	<b>15.369.344,50</b>		<b>0,00</b>	<b>0,00</b>
<b>Summe UA</b>	<b>Einnahme:</b>								
<b>926.855,92</b>	<b>187.491,17</b>	<b>0,00</b>	<b>0,00</b>	<b>0,00</b>	<b>38.363.814,78</b>	<b>38.374.860,74</b>	<b>728.318,79</b>	<b>36.635.000,00</b>	<b>1.728.814,78</b>
<b>0,00</b>			<b>0,00</b>	<b>0,00</b>	<b>0,00</b>	<b>38.176.323,61</b>		<b>0,00</b>	<b>0,00</b>
<b>Summe UA</b>	<b>Ausgabe:</b>								
<b>0,00</b>	<b>0,00</b>	<b>0,00</b>	<b>0,00</b>	<b>0,00</b>	<b>15.369.344,50</b>	<b>15.369.344,50</b>	<b>0,00</b>	<b>15.446.300,00</b>	<b>-76.955,50</b>
<b>0,00</b>			<b>0,00</b>	<b>0,00</b>	<b>0,00</b>	<b>15.369.344,50</b>		<b>0,00</b>	<b>0,00</b>
<b>Summe UA</b>	<b>Differenz:</b>								
<b>926.855,92</b>	<b>187.491,17</b>	<b>0,00</b>	<b>0,00</b>	<b>0,00</b>	<b>22.994.470,28</b>	<b>23.005.516,24</b>	<b>728.318,79</b>	<b>21.188.700,00</b>	<b>1.805.770,28</b>
<b>0,00</b>			<b>0,00</b>	<b>0,00</b>	<b>0,00</b>	<b>22.806.979,11</b>		<b>0,00</b>	<b>0,00</b>

# Jahresrechnung Verwaltungshaushalt 2010 (in EUR)

Kassenreste	Abgänge auf Kassenreste	HH-Reste	Abgänge auf HH-Reste	HH-Reste Übernahme	Anordnungs-soll	Ist	Neue Kassenreste	HH-Ansatz +Nachträge	mehr+weniger-
Globalber. Vorjahr			Anordnungen auf HH-Reste	Neue HH-Reste	Globalber. lfd. Jahr	Rech.-Erg.		Soll-übertrag	üpl.-/apl.
<b>91000</b>	<b>Sonstige allg. Finanzwirtschaft (pflicht)</b>								
<b>91000.20100</b>	<b>Rückerstattung Kapitalertragssteuer, Körperschaftssteuer und Solidaritätszuschlag</b>								<b>Verf.-Ber.: 20</b>
0,00	0,00	0,00	0,00	0,00	282,86	282,86	0,00	0,00	282,86
0,00			0,00	0,00	0,00	282,86		0,00	0,00
<b>91000.20600</b>	<b>Zinseinnahmen von sonstigen öffentlichen Sonderrechnungen</b>						<b>Haushaltsvermerk: 3</b>	<b>Verf.-Ber.: 20</b>	
0,00	0,00	0,00	0,00	0,00	172.469,63	172.469,63	0,00	200.000,00	-27.530,37
0,00			0,00	0,00	0,00	172.469,63		0,00	0,00
<b>91000.20700</b>	<b>Zinseinnahmen von privaten Unternehmen</b>						<b>Haushaltsvermerk: 3</b>	<b>Verf.-Ber.: 20</b>	
0,00	0,00	0,00	0,00	0,00	111.531,64	84.101,84	27.429,80	30.000,00	81.531,64
0,00			0,00	0,00	0,00	111.531,64		0,00	0,00
<b>91000.26500</b>	<b>Verzinsung von Steuernachforderungen und Erstattungen</b>							<b>Verf.-Ber.: 20</b>	
0,00	0,00	0,00	0,00	0,00	99,00	99,00	0,00	0,00	99,00
0,00			0,00	0,00	0,00	99,00		0,00	0,00
<b>91000.27000</b>	<b>Kalkulatorische Einnahmen - Abschreibung</b>							<b>Verf.-Ber.: 20</b>	
0,00	0,00	0,00	0,00	0,00	95.345,32	95.345,32	0,00	45.300,00	50.045,32
0,00			0,00	0,00	0,00	95.345,32		0,00	0,00
<b>91000.27500</b>	<b>Kalkulatorische Einnahmen - Verzinsung</b>							<b>Verf.-Ber.: 20</b>	
0,00	0,00	0,00	0,00	0,00	92.750,00	92.750,00	0,00	44.600,00	48.150,00
0,00			0,00	0,00	0,00	92.750,00		0,00	0,00
<b>91000.28000</b>	<b>Zuführungen vom Vermögenshaushalt</b>							<b>Verf.-Ber.: 20</b>	
0,00	0,00	0,00	0,00	0,00	0,00	0,00	0,00	2.980.000,00	-2.980.000,00
0,00			0,00	0,00	0,00	0,00		0,00	0,00
<b>91000.28700</b>	<b>Zuführung vom Vermögenshaushalt aus der Entnahme der Sonderrücklage "Rückstellungen Altersteilzeit"</b>						<b>Haushaltsvermerk: 3</b>	<b>Verf.-Ber.: 10</b>	
0,00	0,00	0,00	0,00	0,00	861.620,63	861.620,63	0,00	1.103.100,00	-241.479,37
0,00			0,00	0,00	0,00	861.620,63		0,00	0,00
<b>Zwischensumme</b>	<b>Einnahme:</b>								
<b>0,00</b>	<b>0,00</b>	<b>0,00</b>	<b>0,00</b>	<b>0,00</b>	<b>1.334.099,08</b>	<b>1.306.669,28</b>	<b>27.429,80</b>	<b>4.403.000,00</b>	<b>-3.068.900,92</b>
<b>0,00</b>			<b>0,00</b>	<b>0,00</b>	<b>0,00</b>	<b>1.334.099,08</b>		<b>0,00</b>	<b>0,00</b>
<b>91000.80600</b>	<b>Zinsausgaben an sonst. öff. Unternehmen mit Sonderrechnung</b>						<b>Haushaltsvermerk: 1</b>	<b>Verf.-Ber.: 20</b>	
0,00	0,00	0,00	0,00	0,00	111.236,57	111.236,57	0,00	398.800,00	-287.563,43
0,00			0,00	0,00	0,00	111.236,57		0,00	0,00
<b>91000.80700</b>	<b>Zinsausgaben an private Unternehmen</b>						<b>Haushaltsvermerk: 1</b>	<b>Verf.-Ber.: 20</b>	
0,00	0,00	0,00	0,00	0,00	424.415,70	424.415,70	0,00	157.000,00	267.415,70
0,00			0,00	0,00	0,00	424.415,70		0,00	0,00

# Jahresrechnung Verwaltungshaushalt 2010 (in EUR)

Kassenreste	Abgänge auf Kassenreste	HH-Reste	Abgänge auf HH-Reste	HH-Reste Übernahme	Anordnungs-soll	Ist	Neue Kassenreste	HH-Ansatz +Nachträge	mehr+weniger-
Globalber. Vorjahr			Anordnungen auf HH-Reste	Neue HH-Reste	Globalber. lfd. Jahr	Rech.-Erg.		Soll-übertrag	üpl.-/apl.
<b>91000</b>	<b>Sonstige allg. Finanzwirtschaft (pflicht)</b>								
<b>91000.80702</b>	<b>Zinsausgaben an private Unternehmen (ZWA)</b>								
							<b>Haushaltsvermerk: 1</b>	<b>Verf.-Ber.: 20</b>	
0,00	0,00	0,00	0,00	0,00	9.265,49	9.265,49	0,00	34.500,00	-25.234,51
0,00			0,00	0,00	0,00	9.265,49		0,00	0,00
<b>91000.86100</b>	<b>Zuführungen an den Vermögenshaushalt</b>								
								<b>Verf.-Ber.: 20</b>	
0,00	0,00	0,00	0,00	0,00	1.474.993,06	1.474.993,06	0,00	0,00	1.474.993,06
0,00			0,00	0,00	0,00	1.474.993,06		0,00	1.474.993,06
<b>91000.86105</b>	<b>Zuführung an den Vermögenshaushalt für Altlastensanierung</b>								
								<b>Verf.-Ber.: 20</b>	
0,00	0,00	0,00	0,00	0,00	782.000,00	782.000,00	0,00	0,00	782.000,00
0,00			0,00	0,00	0,00	782.000,00		0,00	782.000,00
<b>91000.86700</b>	<b>Zuführung zum Vermögenshaushalt zur Bildung der Rückstellungen Altersteilzeit</b>								
							<b>Haushaltsvermerk: 1</b>	<b>Verf.-Ber.: 10</b>	
0,00	0,00	0,00	0,00	0,00	4.240.100,00	4.240.100,00	0,00	3.790.100,00	450.000,00
0,00			0,00	0,00	0,00	4.240.100,00		0,00	0,00
<b>Zwischensumme</b>	<b>Ausgabe:</b>								
<b>0,00</b>	<b>0,00</b>	<b>0,00</b>	<b>0,00</b>	<b>0,00</b>	<b>7.042.010,82</b>	<b>7.042.010,82</b>	<b>0,00</b>	<b>4.380.400,00</b>	<b>2.661.610,82</b>
<b>0,00</b>			<b>0,00</b>	<b>0,00</b>	<b>0,00</b>	<b>7.042.010,82</b>		<b>0,00</b>	<b>2.256.993,06</b>
<b>Summe UA</b>	<b>Einnahme:</b>								
<b>0,00</b>	<b>0,00</b>	<b>0,00</b>	<b>0,00</b>	<b>0,00</b>	<b>1.334.099,08</b>	<b>1.306.669,28</b>	<b>27.429,80</b>	<b>4.403.000,00</b>	<b>-3.068.900,92</b>
<b>0,00</b>			<b>0,00</b>	<b>0,00</b>	<b>0,00</b>	<b>1.334.099,08</b>		<b>0,00</b>	<b>0,00</b>
<b>Summe UA</b>	<b>Ausgabe:</b>								
<b>0,00</b>	<b>0,00</b>	<b>0,00</b>	<b>0,00</b>	<b>0,00</b>	<b>7.042.010,82</b>	<b>7.042.010,82</b>	<b>0,00</b>	<b>4.380.400,00</b>	<b>2.661.610,82</b>
<b>0,00</b>			<b>0,00</b>	<b>0,00</b>	<b>0,00</b>	<b>7.042.010,82</b>		<b>0,00</b>	<b>2.256.993,06</b>
<b>Summe UA</b>	<b>Differenz:</b>								
<b>0,00</b>	<b>0,00</b>	<b>0,00</b>	<b>0,00</b>	<b>0,00</b>	<b>-5.707.911,74</b>	<b>-5.735.341,54</b>	<b>27.429,80</b>	<b>22.600,00</b>	<b>-5.730.511,74</b>
<b>0,00</b>			<b>0,00</b>	<b>0,00</b>	<b>0,00</b>	<b>-5.707.911,74</b>		<b>0,00</b>	<b>-2.256.993,06</b>

# Jahresrechnung Verwaltungshaushalt 2010 (in EUR)

Kassenreste	Abgänge auf Kassenreste	HH-Reste	Abgänge auf HH-Reste	HH-Reste Übernahme	Anordnungs-soll	Ist	Neue Kassenreste	HH-Ansatz +Nachträge	mehr+ weniger-
Globalber. Vorjahr			Anordnungen auf HH-Reste	Neue HH-Reste	Globalber. lfd. Jahr	Rech.-Erg.		Soll-übertrag	üpl./apl.
<b>92000</b>	<b>Abwicklung der Vorjahre (pflicht)</b>								
<b>92000.29500</b>	<b>Rechnungstechnische Abwicklung von Vorjahren</b>								
									<b>Verf.-Ber.: 20</b>
2.645.282,72	0,00	0,00	0,00	0,00	0,00	2.645.282,72	0,00	0,00	0,00
0,00			0,00	0,00	0,00	0,00		0,00	0,00
<b>92000.29999</b>	<b>Globalbereinigung</b>								
									<b>Verf.-Ber.: 20</b>
-468.289,45	-468.289,45	0,00	0,00	0,00	-450.274,96	0,00	-450.274,96	0,00	-450.274,96
468.289,45			0,00	0,00	450.274,96	18.014,49		0,00	0,00
<b>Zwischensumme</b>	<b>Einnahme:</b>								
2.176.993,27	-468.289,45	0,00	0,00	0,00	-450.274,96	2.645.282,72	-450.274,96	0,00	-450.274,96
468.289,45			0,00	0,00	450.274,96	18.014,49		0,00	0,00
<b>Summe UA</b>	<b>Einnahme:</b>								
2.176.993,27	-468.289,45	0,00	0,00	0,00	-450.274,96	2.645.282,72	-450.274,96	0,00	-450.274,96
468.289,45			0,00	0,00	450.274,96	18.014,49		0,00	0,00
<b>Summe UA</b>	<b>Ausgabe:</b>								
0,00	0,00	0,00	0,00	0,00	0,00	0,00	0,00	0,00	0,00
0,00			0,00	0,00	0,00	0,00		0,00	0,00
<b>Summe UA</b>	<b>Differenz:</b>								
2.176.993,27	-468.289,45	0,00	0,00	0,00	-450.274,96	2.645.282,72	-450.274,96	0,00	-450.274,96
468.289,45			0,00	0,00	450.274,96	18.014,49		0,00	0,00



# Jahresrechnung Verwaltungshaushalt 2010

(in EUR)

Kassenreste	Abgänge auf Kassenreste	HH-Reste	Abgänge auf HH-Reste	HH-Reste Übernahme	Anordnungs-soll	Ist	Neue Kassenreste	HH-Ansatz +Nachträge	mehr+ weniger-
Globalber. Vorjahr			Anordnungen auf HH-Reste	Neue HH-Reste	Globalber. lfd. Jahr	Rech.-Erg.		Soll-übertrag	üpl./apl.
<b>Einnahmen im EP 0</b>									
265.297,91	45.308,18	0,00	0,00	0,00	772.175,37	740.942,97	251.222,13	1.139.200,00	-367.247,43
0,00			0,00	0,00	0,00	726.867,19		222,80	0,00
<b>Einnahmen im EP 1</b>									
162.697,61	46.442,26	0,00	0,00	0,00	1.021.792,92	1.081.123,70	56.924,57	908.100,00	113.692,92
0,00			0,00	0,00	0,00	975.350,66		0,00	0,00
<b>Einnahmen im EP 2</b>									
13.018,59	153,45	0,00	0,00	0,00	38.823,67	37.724,43	13.964,38	21.800,00	17.023,67
0,00			0,00	0,00	0,00	38.670,22		0,00	0,00
<b>Einnahmen im EP 3</b>									
4.192,71	10,00	0,00	0,00	0,00	2.309.681,28	2.288.338,94	25.525,05	2.080.600,00	229.081,28
0,00			0,00	0,00	0,00	2.309.671,28		0,00	0,00
<b>Einnahmen im EP 4</b>									
69.757,74	28.376,42	0,00	0,00	0,00	7.022.523,37	6.870.237,51	193.667,18	7.418.100,00	-449.805,63
0,00			0,00	0,00	0,00	6.994.146,95		54.229,00	0,00
<b>Einnahmen im EP 5</b>									
492,00	0,00	0,00	0,00	0,00	99.988,70	95.970,20	4.510,50	55.400,00	44.588,70
0,00			0,00	0,00	0,00	99.988,70		0,00	0,00
<b>Einnahmen im EP 6</b>									
40.383,40	5.193,37	0,00	0,00	0,00	1.085.733,73	1.063.472,89	57.450,87	1.025.300,00	61.143,73
0,00			0,00	0,00	0,00	1.080.540,36		-710,00	0,00
<b>Einnahmen im EP 7</b>									
35.496,43	30,90	0,00	0,00	0,00	1.054.945,73	1.002.044,48	88.366,78	968.400,00	86.545,73
0,00			0,00	0,00	0,00	1.054.914,83		0,00	0,00
<b>Einnahmen im EP 8</b>									
12.427,96	1.422,17	0,00	0,00	0,00	2.196.215,35	2.190.015,99	17.205,15	2.295.800,00	-99.584,65
0,00			0,00	0,00	0,00	2.194.793,18		0,00	0,00
<b>Einnahmen im EP 9</b>									
3.103.849,19	-280.798,28	0,00	0,00	0,00	39.247.638,90	42.326.812,74	305.473,63	41.038.000,00	-1.790.361,10
468.289,45			0,00	0,00	450.274,96	39.528.437,18		0,00	0,00
<b>Gesamtsummen</b>									
<b>3.707.613,54</b>	<b>-153.861,53</b>	<b>0,00</b>	<b>0,00</b>	<b>0,00</b>	<b>54.849.519,02</b>	<b>57.696.683,85</b>	<b>1.014.310,24</b>	<b>56.950.700,00</b>	<b>-2.154.922,78</b>
<b>468.289,45</b>			<b>0,00</b>	<b>0,00</b>	<b>450.274,96</b>	<b>55.003.380,55</b>		<b>53.741,80</b>	<b>0,00</b>
<b>Einnahmen (weniger)</b>									<b>-5.986.787,43</b>
<b>Einnahmen (mehr)</b>									<b>3.831.864,65</b>

# Jahresrechnung Verwaltungshaushalt 2010

(in EUR)

Kassenreste	Abgänge auf Kassenreste	HH-Reste	Abgänge auf HH-Reste	HH-Reste Übernahme	Anordnungs-soll	Ist	Neue Kassenreste	HH-Ansatz +Nachträge	mehr+ weniger-
Globalber. Vorjahr			Anordnungen auf HH-Reste	Neue HH-Reste	Globalber. lfd. Jahr	Rech.-Erg.		Soll-übertrag	üpl.-/apl.
<b>Ausgaben im EP 0</b>									
1.162,30	284,00	1.137.078,38	660.036,70	0,00	7.928.574,98	8.350.712,48	55.782,48	9.451.000,00	-1.524.397,82
0,00			477.041,68	560,04	0,00	7.268.814,32		1.972,80	2.228,58
<b>Ausgaben im EP 1</b>									
0,00	0,00	94.322,34	8.273,11	0,00	3.185.331,00	3.242.132,61	29.247,62	3.189.000,00	-2.669,00
0,00			86.049,23	2.764,44	0,00	3.179.822,33		-1.000,00	4.343,29
<b>Ausgaben im EP 2</b>									
0,00	0,00	324.820,75	27.213,18	0,00	879.162,68	1.130.946,39	45.823,86	977.900,00	-227.720,62
0,00			297.607,57	0,00	0,00	851.949,50		128.983,30	13.224,32
<b>Ausgaben im EP 3</b>									
1.705,39	302,90	153.938,38	58.250,69	0,00	4.015.905,53	4.046.190,97	66.804,74	3.758.200,00	281.873,67
0,00			95.687,69	22.643,11	0,00	3.979.995,05		-24.168,14	294.401,88
<b>Ausgaben im EP 4</b>									
227,14	0,00	1.092.671,06	534.101,21	0,00	9.552.861,55	9.962.066,01	149.592,53	9.962.100,00	-322.277,56
0,00			558.569,85	22.561,35	0,00	9.041.321,69		-86.960,89	47.764,97
<b>Ausgaben im EP 5</b>									
0,00	0,00	101.823,08	32.115,29	0,00	783.673,26	824.986,79	28.394,26	1.073.000,00	-295.466,52
0,00			69.707,79	0,00	0,00	751.557,97		6.139,78	3.057,25
<b>Ausgaben im EP 6</b>									
0,00	0,00	411.722,51	133.219,11	0,00	3.772.284,14	4.004.584,04	46.203,50	4.548.600,00	-808.797,21
0,00			278.503,40	25.039,27	0,00	3.664.104,30		32.481,35	86.797,36
<b>Ausgaben im EP 7</b>									
-878,18	0,00	288.284,69	69.639,98	0,00	2.890.493,32	3.077.039,73	31.220,12	2.485.500,00	393.733,04
0,00			218.644,71	3.480,47	0,00	2.824.333,81		11.260,28	71.479,93
<b>Ausgaben im EP 8</b>									
-119,97	0,00	100.855,67	34.161,58	0,00	1.002.508,09	1.035.911,84	33.170,37	1.678.700,00	-656.548,42
0,00			66.694,09	61.779,75	0,00	1.030.126,26		-19.643,49	2.984,25
<b>Ausgaben im EP 9</b>									
0,00	0,00	0,00	0,00	0,00	22.411.355,32	22.411.355,32	0,00	19.826.700,00	2.584.655,32
0,00			0,00	0,00	0,00	22.411.355,32		0,00	2.256.993,06
<b>Gesamtsummen</b>									
<b>2.096,68</b>	<b>586,90</b>	<b>3.705.516,86</b>	<b>1.557.010,85</b>	<b>0,00</b>	<b>56.422.149,87</b>	<b>58.085.926,18</b>	<b>486.239,48</b>	<b>56.950.700,00</b>	<b>-577.615,12</b>
<b>0,00</b>			<b>2.148.506,01</b>	<b>138.828,43</b>	<b>0,00</b>	<b>55.003.380,55</b>		<b>49.064,99</b>	<b>2.783.274,89</b>
<b>Ausgaben (weniger)</b>									<b>-11.782.035,59</b>
<b>Ausgaben (mehr)</b>									<b>11.204.420,47</b>

# Jahresrechnung Verwaltungshaushalt 2010

(in EUR)

Kassenreste	Abgänge auf Kassenreste	HH-Reste	Abgänge auf HH-Reste	HH-Reste Übernahme	Anordnungs-soll	Ist	Neue Kassenreste	HH-Ansatz +Nachträge	mehr+ weniger-
Globalber. Vorjahr			Anordnungen auf HH-Reste	Neue HH-Reste	Globalber. lfd. Jahr	Rech.-Erg.		Soll-übertrag	üpl./-apl.
<b>Summen im EP 0</b>									
264.135,61	45.024,18	-1.137.078,38	-660.036,70	0,00	-7.156.399,61	-7.609.769,51	195.439,65	-8.311.800,00	1.157.150,39
0,00			-477.041,68	-560,04	0,00	-6.541.947,13		-1.750,00	-2.228,58
<b>Summen im EP 1</b>									
162.697,61	46.442,26	-94.322,34	-8.273,11	0,00	-2.163.538,08	-2.161.008,91	27.676,95	-2.280.900,00	116.361,92
0,00			-86.049,23	-2.764,44	0,00	-2.204.471,67		1.000,00	-4.343,29
<b>Summen im EP 2</b>									
13.018,59	153,45	-324.820,75	-27.213,18	0,00	-840.339,01	-1.093.221,96	-31.859,48	-956.100,00	244.744,29
0,00			-297.607,57	0,00	0,00	-813.279,28		-128.983,30	-13.224,32
<b>Summen im EP 3</b>									
2.487,32	-292,90	-153.938,38	-58.250,69	0,00	-1.706.224,25	-1.757.852,03	-41.279,69	-1.677.600,00	-52.792,39
0,00			-95.687,69	-22.643,11	0,00	-1.670.323,77		24.168,14	-294.401,88
<b>Summen im EP 4</b>									
69.530,60	28.376,42	-1.092.671,06	-534.101,21	0,00	-2.530.338,18	-3.091.828,50	44.074,65	-2.544.000,00	-127.528,07
0,00			-558.569,85	-22.561,35	0,00	-2.047.174,74		141.189,89	-47.764,97
<b>Summen im EP 5</b>									
492,00	0,00	-101.823,08	-32.115,29	0,00	-683.684,56	-729.016,59	-23.883,76	-1.017.600,00	340.055,22
0,00			-69.707,79	0,00	0,00	-651.569,27		-6.139,78	-3.057,25
<b>Summen im EP 6</b>									
40.383,40	5.193,37	-411.722,51	-133.219,11	0,00	-2.686.550,41	-2.941.111,15	11.247,37	-3.523.300,00	869.940,94
0,00			-278.503,40	-25.039,27	0,00	-2.583.563,94		-33.191,35	-86.797,36
<b>Summen im EP 7</b>									
36.374,61	30,90	-288.284,69	-69.639,98	0,00	-1.835.547,59	-2.074.995,25	57.146,66	-1.517.100,00	-307.187,31
0,00			-218.644,71	-3.480,47	0,00	-1.769.418,98		-11.260,28	-71.479,93
<b>Summen im EP 8</b>									
12.547,93	1.422,17	-100.855,67	-34.161,58	0,00	1.193.707,26	1.154.104,15	-15.965,22	617.100,00	556.963,77
0,00			-66.694,09	-61.779,75	0,00	1.164.666,92		19.643,49	-2.984,25
<b>Summen im EP 9</b>									
3.103.849,19	-280.798,28	0,00	0,00	0,00	16.836.283,58	19.915.457,42	305.473,63	21.211.300,00	-4.375.016,42
468.289,45			0,00	0,00	450.274,96	17.117.081,86		0,00	-2.256.993,06
<b>Gesamtsummen</b>									
<b>3.705.516,86</b>	<b>-154.448,43</b>	<b>-3.705.516,86</b>	<b>-1.557.010,85</b>	<b>0,00</b>	<b>-1.572.630,85</b>	<b>-389.242,33</b>	<b>528.070,76</b>	<b>0,00</b>	<b>-1.577.307,66</b>
<b>468.289,45</b>			<b>-2.148.506,01</b>	<b>-138.828,43</b>	<b>450.274,96</b>	<b>0,00</b>		<b>4.676,81</b>	<b>-2.783.274,89</b>

# Jahresrechnung Vermögenshaushalt 2010 (in EUR)

Kassenreste	Abgänge auf Kassenreste	HH-Reste	Abgänge auf HH-Reste	HH-Reste Übernahme	Anordnungs-soll	Ist	Neue Kassenreste	HH-Ansatz +Nachträge	mehr+weniger-
Globalber. Vorjahr			Anordnungen auf HH-Reste	Neue HH-Reste	Globalber. lfd. Jahr	Rech.-Erg.		Soll-übertrag	üpl.-/apl.
<b>02000</b>	<b>Hauptamt</b>								
<b>02000.34000</b>	<b>Versicherungsentschädigungen - Erstattung von Vermögensschäden des unbewegl. Vermögens</b>								<b>Verf.-Ber.: 23</b>
0,00	0,00	0,00	0,00	0,00	0,00	0,00	0,00	100,00	-100,00
0,00			0,00	0,00	0,00	0,00		0,00	0,00
<b>02000.34500</b>	<b>Versicherungsentschädigungen - Erstattung von Vermögensschäden des bewegl. Vermögens</b>								<b>Verf.-Ber.: 23</b>
0,00	0,00	0,00	0,00	0,00	0,00	0,00	0,00	100,00	-100,00
0,00			0,00	0,00	0,00	0,00		0,00	0,00
<b>Zwischensumme</b>	<b>Einnahme:</b>								
<b>0,00</b>	<b>0,00</b>	<b>0,00</b>	<b>0,00</b>	<b>0,00</b>	<b>0,00</b>	<b>0,00</b>	<b>0,00</b>	<b>200,00</b>	<b>-200,00</b>
<b>0,00</b>			<b>0,00</b>	<b>0,00</b>	<b>0,00</b>	<b>0,00</b>		<b>0,00</b>	<b>0,00</b>
<b>02000.93500</b>	<b>Einrichtungsgegenstände ab 1.000,01 €Netto für die Aufgaben des kaufmännischen Gebäudemanagements</b>								<b>Verf.-Ber.: 23</b>
0,00	0,00	1.000,00	0,00	0,00	4.247,53	5.247,53	0,00	0,00	4.247,53
0,00			1.000,00	0,00	0,00	4.247,53		0,00	2.140,00
<b>02000.93501</b>	<b>Einrichtungsgegenstände ab 410,01 €bis 1000,- €Netto</b>								<b>Verf.-Ber.: 23</b>
0,00	0,00	2.208,10	239,52	0,00	0,00	1.968,58	0,00	0,00	0,00
0,00			1.968,58	0,00	0,00	-239,52		0,00	0,00
<b>02000.93510</b>	<b>Maschinen und Geräte ab 1.000,00 €Netto</b>								<b>Verf.-Ber.: 10</b>
0,00	0,00	0,00	0,00	0,00	1.487,50	0,00	1.487,50	2.000,00	-512,50
0,00			0,00	0,00	0,00	1.487,50		0,00	0,00
<b>02000.93520</b>	<b>Kraftfahrzeuge</b>								<b>Verf.-Ber.: 10</b>
0,00	0,00	0,00	0,00	0,00	12.146,00	12.146,00	0,00	15.000,00	-2.854,00
0,00			0,00	0,00	0,00	12.146,00		0,00	0,00
<b>02000.95002</b>	<b>Rathaus</b>								<b>Verf.-Ber.: 23</b>
0,00	0,00	11.125,09	11.125,09	0,00	0,00	0,00	0,00	0,00	11.125,09
0,00			0,00	0,00	0,00	-11.125,09		-11.125,09	0,00
<b>Zwischensumme</b>	<b>Ausgabe:</b>								
<b>0,00</b>	<b>0,00</b>	<b>14.333,19</b>	<b>11.364,61</b>	<b>0,00</b>	<b>17.881,03</b>	<b>19.362,11</b>	<b>1.487,50</b>	<b>17.000,00</b>	<b>12.006,12</b>
<b>0,00</b>			<b>2.968,58</b>	<b>0,00</b>	<b>0,00</b>	<b>6.516,42</b>		<b>-11.125,09</b>	<b>2.140,00</b>

## Jahresrechnung Vermögenshaushalt 2010 (in EUR)

Kassenreste	Abgänge auf Kassenreste	HH-Reste	Abgänge auf HH-Reste	HH-Reste Übernahme	Anordnungs-soll	Ist	Neue Kassenreste	HH-Ansatz +Nachträge	mehr+ weniger-	
Globalber. Vorjahr			Anordnungen auf HH-Reste	Neue HH-Reste	Globalber. lfd. Jahr	Rech.-Erg.		Soll-übertrag	üpl.-/apl.	
02000	Hauptamt									
Summe UA	Einnahme:									
	0,00	0,00	0,00	0,00	0,00	0,00	0,00	200,00	-200,00	
	0,00		0,00	0,00	0,00	0,00		0,00	0,00	
Summe UA	Ausgabe:									
	0,00	0,00	14.333,19	11.364,61	0,00	17.881,03	19.362,11	1.487,50	17.000,00	12.006,12
	0,00		2.968,58	0,00	0,00	6.516,42		-11.125,09	2.140,00	
Summe UA	Differenz:									
	0,00	0,00	-14.333,19	-11.364,61	0,00	-17.881,03	-19.362,11	-1.487,50	-16.800,00	-12.206,12
	0,00		-2.968,58	0,00	0,00	-6.516,42		11.125,09	-2.140,00	

# Jahresrechnung Vermögenshaushalt 2010 (in EUR)

Kassenreste	Abgänge auf Kassenreste	HH-Reste	Abgänge auf HH-Reste	HH-Reste Übernahme	Anordnungs-soll	Ist	Neue Kassenreste	HH-Ansatz +Nachträge	mehr+ weniger-
Globalber. Vorjahr			Anordnungen auf HH-Reste	Neue HH-Reste	Globalber. lfd. Jahr	Rech.-Erg.		Soll-übertrag	üpl./apl.
<b>03000</b>	<b>Kämmerei</b>								
<b>03000.36500</b>	<b>Erstattung Schuldendienst KfW von WHG (Tilgung)</b>								<b>Verf.-Ber.: 20</b>
0,00	0,00	0,00	0,00	0,00	7.072,96	7.072,96	0,00	7.000,00	72,96
0,00			0,00	0,00	0,00	7.072,96		0,00	0,00
<b>Zwischensumme</b>	<b>Einnahme:</b>								
0,00	0,00	0,00	0,00	0,00	7.072,96	7.072,96	0,00	7.000,00	72,96
0,00			0,00	0,00	0,00	7.072,96		0,00	0,00
<b>Summe UA</b>	<b>Einnahme:</b>								
0,00	0,00	0,00	0,00	0,00	7.072,96	7.072,96	0,00	7.000,00	72,96
0,00			0,00	0,00	0,00	7.072,96		0,00	0,00
<b>Summe UA</b>	<b>Ausgabe:</b>								
0,00	0,00	0,00	0,00	0,00	0,00	0,00	0,00	0,00	0,00
0,00			0,00	0,00	0,00	0,00		0,00	0,00
<b>Summe UA</b>	<b>Differenz:</b>								
0,00	0,00	0,00	0,00	0,00	7.072,96	7.072,96	0,00	7.000,00	72,96
0,00			0,00	0,00	0,00	7.072,96		0,00	0,00

# Jahresrechnung Vermögenshaushalt 2010 (in EUR)

Kassenreste	Abgänge auf Kassenreste	HH-Reste	Abgänge auf HH-Reste	HH-Reste Übernahme	Anordnungs-soll	Ist	Neue Kassenreste	HH-Ansatz +Nachträge	mehr+ weniger-
Globalber. Vorjahr			Anordnungen auf HH-Reste	Neue HH-Reste	Globalber. lfd. Jahr	Rech.-Erg.		Soll-übertrag	üpl.-/apl.
<b>03500</b>	<b>Liegenschaften und Gebäudemanagement</b>								
<b>03500.93520</b>	<b>Kraftfahrzeuge</b>								
									<b>Verf.-Ber.: 10</b>
0,00	0,00	20.000,00	20.000,00	0,00	0,00	0,00	0,00	20.000,00	-20.000,00
0,00			0,00	0,00	0,00	-20.000,00		0,00	0,00
<b>Zwischensumme</b>	<b>Ausgabe:</b>								
0,00	0,00	20.000,00	20.000,00	0,00	0,00	0,00	0,00	20.000,00	-20.000,00
0,00			0,00	0,00	0,00	-20.000,00		0,00	0,00
<b>Summe UA</b>	<b>Einnahme:</b>								
0,00	0,00	0,00	0,00	0,00	0,00	0,00	0,00	0,00	0,00
0,00			0,00	0,00	0,00	0,00		0,00	0,00
<b>Summe UA</b>	<b>Ausgabe:</b>								
0,00	0,00	20.000,00	20.000,00	0,00	0,00	0,00	0,00	20.000,00	-20.000,00
0,00			0,00	0,00	0,00	-20.000,00		0,00	0,00
<b>Summe UA</b>	<b>Differenz:</b>								
0,00	0,00	-20.000,00	-20.000,00	0,00	0,00	0,00	0,00	-20.000,00	20.000,00
0,00			0,00	0,00	0,00	20.000,00		0,00	0,00

# Jahresrechnung Vermögenshaushalt 2010 (in EUR)

Kassenreste	Abgänge auf Kassenreste	HH-Reste	Abgänge auf HH-Reste	HH-Reste Übernahme	Anordnungs-soll	Ist	Neue Kassenreste	HH-Ansatz +Nachträge	mehr+ weniger-
Globalber. Vorjahr			Anordnungen auf HH-Reste	Neue HH-Reste	Globalber. lfd. Jahr	Rech.-Erg.		Soll-übertrag	üpl.-/apl.
<b>06000</b>	<b>Aufgabenbereich Technikunterstützte Informationsverarbeitung</b>								
<b>06000.93510</b>	<b>Hardware ab 1.000,00 € Netto</b>								
							<b>Haushaltsvermerk: 1</b>	<b>Verf.-Ber.: 10</b>	
0,00	0,00	84.172,00	0,00	0,00	13.136,35	82.845,86	14.462,49	43.000,00	-29.863,65
0,00			84.172,00	0,00	0,00	13.136,35		0,00	0,00
<b>06000.93511</b>	<b>Software ab 1.000,01 € Netto</b>								
							<b>Haushaltsvermerk: 1</b>	<b>Verf.-Ber.: 10</b>	
0,00	0,00	5.639,00	0,00	0,00	112.591,56	96.412,25	21.818,31	56.000,00	-11.583,51
0,00			5.639,00	0,00	0,00	112.591,56		68.175,07	0,00
<b>06000.93513</b>	<b>Hardware von 410,00 € bis 1.000,00 € Netto</b>								
							<b>Haushaltsvermerk: 1</b>	<b>Verf.-Ber.: 10</b>	
0,00	0,00	0,00	0,00	0,00	0,00	0,00	0,00	58.000,00	-17.000,00
0,00			0,00	0,00	0,00	0,00		-41.000,00	0,00
<b>06000.94002</b>	<b>Informations- und Kommunikations-Infrastruktur</b>								
							<b>Haushaltsvermerk: 1</b>	<b>Verf.-Ber.: 10</b>	
0,00	0,00	30.709,00	0,00	0,00	1.480,17	31.424,36	764,81	45.000,00	-16.344,76
0,00			30.709,00	0,00	0,00	1.480,17		-27.175,07	0,00
<b>Zwischensumme</b>	<b>Ausgabe:</b>								
0,00	0,00	120.520,00	0,00	0,00	127.208,08	210.682,47	37.045,61	202.000,00	-74.791,92
0,00			120.520,00	0,00	0,00	127.208,08		0,00	0,00
<b>Summe UA</b>	<b>Einnahme:</b>								
0,00	0,00	0,00	0,00	0,00	0,00	0,00	0,00	0,00	0,00
0,00			0,00	0,00	0,00	0,00		0,00	0,00
<b>Summe UA</b>	<b>Ausgabe:</b>								
0,00	0,00	120.520,00	0,00	0,00	127.208,08	210.682,47	37.045,61	202.000,00	-74.791,92
0,00			120.520,00	0,00	0,00	127.208,08		0,00	0,00
<b>Summe UA</b>	<b>Differenz:</b>								
0,00	0,00	-120.520,00	0,00	0,00	-127.208,08	-210.682,47	-37.045,61	-202.000,00	74.791,92
0,00			-120.520,00	0,00	0,00	-127.208,08		0,00	0,00



# Jahresrechnung Vermögenshaushalt 2010 (in EUR)

Kassenreste	Abgänge auf Kassenreste	HH-Reste	Abgänge auf HH-Reste	HH-Reste Übernahme	Anordnungs-soll	Ist	Neue Kassenreste	HH-Ansatz +Nachträge	mehr+ weniger-
Globalber. Vorjahr			Anordnungen auf HH-Reste	Neue HH-Reste	Globalber. lfd. Jahr	Rech.-Erg.		Soll-übertrag	üpl.-/apl.
<b>11100</b>	<b>Bußgeldstelle (pflicht)</b>								
<b>11100.93520</b>	<b>Kraftfahrzeuge</b>								<b>Verf.-Ber.: 10</b>
0,00	0,00	0,00	0,00	0,00	83.806,10	83.806,10	0,00	85.000,00	-1.193,90
0,00			0,00	0,00	0,00	83.806,10		0,00	0,00
<b>Zwischensumme</b>	<b>Ausgabe:</b>								
0,00	0,00	0,00	0,00	0,00	83.806,10	83.806,10	0,00	85.000,00	-1.193,90
0,00			0,00	0,00	0,00	83.806,10		0,00	0,00
<b>Summe UA</b>	<b>Einnahme:</b>								
0,00	0,00	0,00	0,00	0,00	0,00	0,00	0,00	0,00	0,00
0,00			0,00	0,00	0,00	0,00		0,00	0,00
<b>Summe UA</b>	<b>Ausgabe:</b>								
0,00	0,00	0,00	0,00	0,00	83.806,10	83.806,10	0,00	85.000,00	-1.193,90
0,00			0,00	0,00	0,00	83.806,10		0,00	0,00
<b>Summe UA</b>	<b>Differenz:</b>								
0,00	0,00	0,00	0,00	0,00	-83.806,10	-83.806,10	0,00	-85.000,00	1.193,90
0,00			0,00	0,00	0,00	-83.806,10		0,00	0,00

# Jahresrechnung Vermögenshaushalt 2010 (in EUR)

Kassenreste	Abgänge auf Kassenreste	HH-Reste	Abgänge auf HH-Reste	HH-Reste Übernahme	Anordnungs-soll	Ist	Neue Kassenreste	HH-Ansatz +Nachträge	mehr+ weniger-
Globalber. Vorjahr			Anordnungen auf HH-Reste	Neue HH-Reste	Globalber. lfd. Jahr	Rech.-Erg.		Soll-übertrag	üpl./apl.
<b>13000</b>	<b>Feuerwehr (pflicht)</b>								
<b>13000.36000</b>	<b>Zuweisungen vom Bund - Konjunkturpaket II</b>								
							<b>Haushaltsvermerk: 3</b>	<b>Verf.-Ber.: 23</b>	
0,00	0,00	419.689,63	0,00	0,00	235.816,99	544.682,55	110.824,07	429.700,00	-193.883,01
0,00			419.689,63	0,00	0,00	235.816,99		0,00	0,00
<b>Zwischensumme</b>	<b>Einnahme:</b>								
<b>0,00</b>	<b>0,00</b>	<b>419.689,63</b>	<b>0,00</b>	<b>0,00</b>	<b>235.816,99</b>	<b>544.682,55</b>	<b>110.824,07</b>	<b>429.700,00</b>	<b>-193.883,01</b>
<b>0,00</b>			<b>419.689,63</b>	<b>0,00</b>	<b>0,00</b>	<b>235.816,99</b>		<b>0,00</b>	<b>0,00</b>
<b>13000.93510</b>	<b>Feuerwehrtechnische Ausrüstung ab 410,00 € bis 1.000,00 € Netto</b>								
							<b>Haushaltsvermerk: 1</b>	<b>Verf.-Ber.: 32</b>	
0,00	0,00	0,00	0,00	0,00	5.190,10	4.623,33	566,77	4.000,00	1.190,10
0,00			0,00	0,00	0,00	5.190,10		0,00	0,00
<b>13000.93511</b>	<b>Maschinen und Geräte ab 1.000,01 € Netto</b>								
							<b>Haushaltsvermerk: 1</b>	<b>Verf.-Ber.: 32</b>	
0,00	0,00	610,00	0,00	0,00	2.769,65	3.379,65	0,00	4.000,00	-1.230,35
0,00			610,00	0,00	0,00	2.769,65		0,00	0,00
<b>13000.95001</b>	<b>Neubau Freiwillige Feuerwehr</b>								
								<b>Verf.-Ber.: 23</b>	
0,00	0,00	477.847,41	0,00	0,00	405.600,00	762.900,66	120.546,75	705.600,00	-300.000,00
0,00			477.847,41	0,00	0,00	405.600,00		0,00	0,00
<b>Zwischensumme</b>	<b>Ausgabe:</b>								
<b>0,00</b>	<b>0,00</b>	<b>478.457,41</b>	<b>0,00</b>	<b>0,00</b>	<b>413.559,75</b>	<b>770.903,64</b>	<b>121.113,52</b>	<b>713.600,00</b>	<b>-300.040,25</b>
<b>0,00</b>			<b>478.457,41</b>	<b>0,00</b>	<b>0,00</b>	<b>413.559,75</b>		<b>0,00</b>	<b>0,00</b>
<b>Summe UA</b>	<b>Einnahme:</b>								
<b>0,00</b>	<b>0,00</b>	<b>419.689,63</b>	<b>0,00</b>	<b>0,00</b>	<b>235.816,99</b>	<b>544.682,55</b>	<b>110.824,07</b>	<b>429.700,00</b>	<b>-193.883,01</b>
<b>0,00</b>			<b>419.689,63</b>	<b>0,00</b>	<b>0,00</b>	<b>235.816,99</b>		<b>0,00</b>	<b>0,00</b>
<b>Summe UA</b>	<b>Ausgabe:</b>								
<b>0,00</b>	<b>0,00</b>	<b>478.457,41</b>	<b>0,00</b>	<b>0,00</b>	<b>413.559,75</b>	<b>770.903,64</b>	<b>121.113,52</b>	<b>713.600,00</b>	<b>-300.040,25</b>
<b>0,00</b>			<b>478.457,41</b>	<b>0,00</b>	<b>0,00</b>	<b>413.559,75</b>		<b>0,00</b>	<b>0,00</b>
<b>Summe UA</b>	<b>Differenz:</b>								
<b>0,00</b>	<b>0,00</b>	<b>-58.767,78</b>	<b>0,00</b>	<b>0,00</b>	<b>-177.742,76</b>	<b>-226.221,09</b>	<b>-10.289,45</b>	<b>-283.900,00</b>	<b>106.157,24</b>
<b>0,00</b>			<b>-58.767,78</b>	<b>0,00</b>	<b>0,00</b>	<b>-177.742,76</b>		<b>0,00</b>	<b>0,00</b>

# Jahresrechnung Vermögenshaushalt 2010 (in EUR)

Kassenreste	Abgänge auf Kassenreste	HH-Reste	Abgänge auf HH-Reste	HH-Reste Übernahme	Anordnungs-soll	Ist	Neue Kassenreste	HH-Ansatz +Nachträge	mehr+ weniger-
Globalber. Vorjahr			Anordnungen auf HH-Reste	Neue HH-Reste	Globalber. lfd. Jahr	Rech.-Erg.		Soll-übertrag	üpl.-/apl.
<b>21103</b>	<b>Grundschule "Bruno-H.-Bürgel" (pflicht)</b>								
<b>21103.93500</b>	<b>Einrichtungsgegenstände ab 1.000,01 €Netto</b>								
							Haushaltsvermerk: 1	Verf.-Ber.: 40	
0,00	0,00	142,41	0,00	0,00	2.554,13	2.696,54	0,00	2.500,00	54,13
0,00			142,41	0,00	0,00	2.554,13		0,00	0,00
<b>21103.93511</b>	<b>Förderprojekt Maschinen und Geräte ab 1.000,01 €Netto</b>								
							Haushaltsvermerk: 1	Verf.-Ber.: 40	
0,00	0,00	0,00	0,00	0,00	919,04	919,04	0,00	1.000,00	-80,96
0,00			0,00	0,00	0,00	919,04		0,00	0,00
<b>Zwischensumme</b>	<b>Ausgabe:</b>								
0,00	0,00	142,41	0,00	0,00	3.473,17	3.615,58	0,00	3.500,00	-26,83
0,00			142,41	0,00	0,00	3.473,17		0,00	0,00
<b>Summe UA</b>	<b>Einnahme:</b>								
0,00	0,00	0,00	0,00	0,00	0,00	0,00	0,00	0,00	0,00
0,00			0,00	0,00	0,00	0,00		0,00	0,00
<b>Summe UA</b>	<b>Ausgabe:</b>								
0,00	0,00	142,41	0,00	0,00	3.473,17	3.615,58	0,00	3.500,00	-26,83
0,00			142,41	0,00	0,00	3.473,17		0,00	0,00
<b>Summe UA</b>	<b>Differenz:</b>								
0,00	0,00	-142,41	0,00	0,00	-3.473,17	-3.615,58	0,00	-3.500,00	26,83
0,00			-142,41	0,00	0,00	-3.473,17		0,00	0,00

# Jahresrechnung Vermögenshaushalt 2010 (in EUR)

Kassenreste	Abgänge auf Kassenreste	HH-Reste	Abgänge auf HH-Reste	HH-Reste Übernahme	Anordnungs-soll	Ist	Neue Kassenreste	HH-Ansatz +Nachträge	mehr-weniger-
Globalber. Vorjahr			Anordnungen auf HH-Reste	Neue HH-Reste	Globalber. lfd. Jahr	Rech.-Erg.		Soll-übertrag	üpl.-/apl.
<b>21111</b>	<b>Grundschule Finow (pflicht)</b>								
<b>21111.93500</b>	<b>Einrichtungsgegenstände ab 1.000,01 €Netto</b>								
0,00	0,00	559,23	0,00	0,00	932,43	1.491,66	0,00	1.000,00	-67,57
0,00			559,23	0,00	0,00	932,43		0,00	0,00
<b>21111.93502</b>	<b>Grundausrüstung Sportgeräte ab 1.000,01 €Netto</b>								
0,00	0,00	0,00	0,00	0,00	0,00	0,00	0,00	1.000,00	-1.000,00
0,00			0,00	0,00	0,00	0,00		0,00	0,00
<b>21111.95000</b>	<b>Bauliche Verbesserungen - Gebäude</b>								
0,00	0,00	16.082,15	16.082,15	0,00	0,00	0,00	0,00	0,00	0,00
0,00			0,00	0,00	0,00	-16.082,15		0,00	0,00
<b>21111.96001</b>	<b>Schulhofgestaltung</b>								
0,00	0,00	0,00	0,00	0,00	87.066,31	87.066,31	0,00	70.000,00	17.066,31
0,00			0,00	0,00	0,00	87.066,31		0,00	17.066,31
<b>Zwischensumme</b>	<b>Ausgabe:</b>								
0,00	0,00	16.641,38	16.082,15	0,00	87.998,74	88.557,97	0,00	72.000,00	15.998,74
0,00			559,23	0,00	0,00	71.916,59		0,00	17.066,31
<b>Summe UA</b>	<b>Einnahme:</b>								
0,00	0,00	0,00	0,00	0,00	0,00	0,00	0,00	0,00	0,00
0,00			0,00	0,00	0,00	0,00		0,00	0,00
<b>Summe UA</b>	<b>Ausgabe:</b>								
0,00	0,00	16.641,38	16.082,15	0,00	87.998,74	88.557,97	0,00	72.000,00	15.998,74
0,00			559,23	0,00	0,00	71.916,59		0,00	17.066,31
<b>Summe UA</b>	<b>Differenz:</b>								
0,00	0,00	-16.641,38	-16.082,15	0,00	-87.998,74	-88.557,97	0,00	-72.000,00	-15.998,74
0,00			-559,23	0,00	0,00	-71.916,59		0,00	-17.066,31

# Jahresrechnung Vermögenshaushalt 2010 (in EUR)

Kassenreste	Abgänge auf Kassenreste	HH-Reste	Abgänge auf HH-Reste	HH-Reste Übernahme	Anordnungs-soll	Ist	Neue Kassenreste	HH-Ansatz +Nachträge	mehr+ weniger-
Globalber. Vorjahr			Anordnungen auf HH-Reste	Neue HH-Reste	Globalber. lfd. Jahr	Rech.-Erg.		Soll-übertrag	üpl./apl.
21117	Grundschule "Schwäzese" (pflicht)								
21117.93500	Einrichtungsgegenstände ab 1.000,01 €Netto								
									Verf.-Ber.: 40
0,00	0,00	101,01	0,00	0,00	1.849,19	1.950,20	0,00	2.000,00	-150,81
0,00			101,01	0,00	0,00	1.849,19		0,00	0,00
<b>Zwischensumme</b>	<b>Ausgabe:</b>								
0,00	0,00	101,01	0,00	0,00	1.849,19	1.950,20	0,00	2.000,00	-150,81
0,00			101,01	0,00	0,00	1.849,19		0,00	0,00
<b>Summe UA</b>	<b>Einnahme:</b>								
0,00	0,00	0,00	0,00	0,00	0,00	0,00	0,00	0,00	0,00
0,00			0,00	0,00	0,00	0,00		0,00	0,00
<b>Summe UA</b>	<b>Ausgabe:</b>								
0,00	0,00	101,01	0,00	0,00	1.849,19	1.950,20	0,00	2.000,00	-150,81
0,00			101,01	0,00	0,00	1.849,19		0,00	0,00
<b>Summe UA</b>	<b>Differenz:</b>								
0,00	0,00	-101,01	0,00	0,00	-1.849,19	-1.950,20	0,00	-2.000,00	150,81
0,00			-101,01	0,00	0,00	-1.849,19		0,00	0,00

# Jahresrechnung Vermögenshaushalt 2010 (in EUR)

Kassenreste	Abgänge auf Kassenreste	HH-Reste	Abgänge auf HH-Reste	HH-Reste Übernahme	Anordnungs-soll	Ist	Neue Kassenreste	HH-Ansatz +Nachträge	mehr+ weniger-
Globalber. Vorjahr			Anordnungen auf HH-Reste	Neue HH-Reste	Globalber. lfd. Jahr	Rech.-Erg.		Soll-übertrag	üpl./apl.
<b>32110</b>	<b>Museum (freiwillig)</b>								
<b>32110.36120</b>	<b>EFRE Förderung für neue Dauerausstellung</b>								
								<b>Haushaltsvermerk: 3</b>	<b>Verf.-Ber.: 61</b>
0,00	0,00	0,00	0,00	0,00	0,00	0,00	0,00	75.000,00	-75.000,00
0,00			0,00	0,00	0,00	0,00		0,00	0,00
<b>32110.36121</b>	<b>EFRE Förderung für Baumaßnahmen</b>								
								<b>Haushaltsvermerk: 3</b>	<b>Verf.-Ber.: 61</b>
0,00	0,00	0,00	0,00	0,00	0,00	0,00	0,00	210.000,00	-210.000,00
0,00			0,00	0,00	0,00	0,00		0,00	0,00
<b>Zwischensumme</b>	<b>Einnahme:</b>								
<b>0,00</b>	<b>0,00</b>	<b>0,00</b>	<b>0,00</b>	<b>0,00</b>	<b>0,00</b>	<b>0,00</b>	<b>0,00</b>	<b>285.000,00</b>	<b>-285.000,00</b>
<b>0,00</b>			<b>0,00</b>	<b>0,00</b>	<b>0,00</b>	<b>0,00</b>		<b>0,00</b>	<b>0,00</b>
<b>32110.93510</b>	<b>geförderte neue Dauerausstellung</b>								
								<b>Haushaltsvermerk: 1</b>	<b>Verf.-Ber.: 61</b>
0,00	0,00	0,00	0,00	0,00	6.368,50	6.368,50	0,00	100.000,00	-93.631,50
0,00			0,00	0,00	0,00	6.368,50		0,00	0,00
<b>32110.93511</b>	<b>Erlebarmachung jüdische Geschichte / Kultur</b>								
								<b>Haushaltsvermerk: 1</b>	<b>Verf.-Ber.: 61</b>
0,00	0,00	10.000,00	0,00	0,00	3.292,00	13.292,00	0,00	40.000,00	-36.708,00
0,00			10.000,00	0,00	0,00	3.292,00		0,00	0,00
<b>32110.95000</b>	<b>Barrierefreies Museum</b>								
								<b>Haushaltsvermerk: 1</b>	<b>Verf.-Ber.: 61</b>
0,00	0,00	20.000,00	20.000,00	0,00	0,00	0,00	0,00	240.000,00	-240.000,00
0,00			0,00	0,00	0,00	-20.000,00		0,00	0,00
<b>Zwischensumme</b>	<b>Ausgabe:</b>								
<b>0,00</b>	<b>0,00</b>	<b>30.000,00</b>	<b>20.000,00</b>	<b>0,00</b>	<b>9.660,50</b>	<b>19.660,50</b>	<b>0,00</b>	<b>380.000,00</b>	<b>-370.339,50</b>
<b>0,00</b>			<b>10.000,00</b>	<b>0,00</b>	<b>0,00</b>	<b>-10.339,50</b>		<b>0,00</b>	<b>0,00</b>
<b>Summe UA</b>	<b>Einnahme:</b>								
<b>0,00</b>	<b>0,00</b>	<b>0,00</b>	<b>0,00</b>	<b>0,00</b>	<b>0,00</b>	<b>0,00</b>	<b>0,00</b>	<b>285.000,00</b>	<b>-285.000,00</b>
<b>0,00</b>			<b>0,00</b>	<b>0,00</b>	<b>0,00</b>	<b>0,00</b>		<b>0,00</b>	<b>0,00</b>
<b>Summe UA</b>	<b>Ausgabe:</b>								
<b>0,00</b>	<b>0,00</b>	<b>30.000,00</b>	<b>20.000,00</b>	<b>0,00</b>	<b>9.660,50</b>	<b>19.660,50</b>	<b>0,00</b>	<b>380.000,00</b>	<b>-370.339,50</b>
<b>0,00</b>			<b>10.000,00</b>	<b>0,00</b>	<b>0,00</b>	<b>-10.339,50</b>		<b>0,00</b>	<b>0,00</b>
<b>Summe UA</b>	<b>Differenz:</b>								
<b>0,00</b>	<b>0,00</b>	<b>-30.000,00</b>	<b>-20.000,00</b>	<b>0,00</b>	<b>-9.660,50</b>	<b>-19.660,50</b>	<b>0,00</b>	<b>-95.000,00</b>	<b>85.339,50</b>
<b>0,00</b>			<b>-10.000,00</b>	<b>0,00</b>	<b>0,00</b>	<b>10.339,50</b>		<b>0,00</b>	<b>0,00</b>

# Jahresrechnung Vermögenshaushalt 2010 (in EUR)

Kassenreste	Abgänge auf Kassenreste	HH-Reste	Abgänge auf HH-Reste	HH-Reste Übernahme	Anordnungs-soll	Ist	Neue Kassenreste	HH-Ansatz +Nachträge	mehr+ weniger-
Globalber. Vorjahr			Anordnungen auf HH-Reste	Neue HH-Reste	Globalber. lfd. Jahr	Rech.-Erg.		Soll-übertrag	üpl./-apl.
<b>32300</b>	<b>Zoo Eberswalde (freiwillig)</b>								
<b>32300.36200</b>	<b>Zuweisungen vom Kreis</b>								
	0,00	0,00	0,00	0,00	27.000,00	27.000,00	0,00	27.000,00	0,00
	0,00		0,00	0,00	0,00	27.000,00		0,00	0,00
<b>32300.36244</b>	<b>Zuweisungen vom Kreis - Erweiterung Spielplatz Gletscherlandschaft</b>								
	0,00	0,00	41.211,92	49,31	0,00	41.162,61	0,00	0,00	0,00
	0,00			41.162,61	0,00	0,00		0,00	0,00
<b>32300.36245</b>	<b>Zuweisung vom Kreis - Bau Versorgungsbrunnen</b>								
	2.285,10	0,00	1.555,27	0,00	0,00	3.840,37	0,00	0,00	0,00
	0,00			1.555,27	0,00	0,00		0,00	0,00
<b>32300.36246</b>	<b>Zuweisung vom Kreis - Erweiterung Anlage Schopfgibbon</b>								
	0,00	0,00	40.149,30	0,00	11.200,00	51.349,30	0,00	0,00	11.200,00
	0,00			40.149,30	0,00	11.200,00		0,00	0,00
<b>32300.36701</b>	<b>Förderung für die Anschaffung von Erdgasfahrzeugen</b>								
	0,00	0,00	0,00	0,00	1.250,00	1.250,00	0,00	0,00	1.250,00
	0,00			0,00	0,00	1.250,00		0,00	0,00
<b>Zwischensumme</b>	<b>Einnahme:</b>								
	2.285,10	0,00	82.916,49	49,31	39.450,00	124.602,28	0,00	27.000,00	12.450,00
	0,00			82.867,18	0,00	39.400,69		0,00	0,00
<b>32300.93500</b>	<b>Einrichtungsgegenstände ab 1.000,01 €Netto</b>								
	0,00	0,00	0,00	0,00	8.994,24	8.994,24	0,00	9.000,00	-5,76
	0,00			0,00	0,00	8.994,24		0,00	0,00
<b>32300.93508</b>	<b>Geräte, Ausstattung und Ausrüstungsgegenstände ab 410,01 €bis 1.000,00 € Netto</b>								
	0,00	0,00	0,00	0,00	4.537,73	3.628,39	909,34	5.000,00	-462,27
	0,00			0,00	0,00	4.537,73		0,00	0,00
<b>32300.93510</b>	<b>Maschinen und Geräte ab 1.000,00 €Netto</b>								
	0,00	0,00	0,00	0,00	0,00	0,00	0,00	20.000,00	0,00
	0,00			0,00	0,00	0,00		-20.000,00	0,00
<b>32300.93511</b>	<b>Kameras für den Zoo ab 1.000,01 €Netto</b>								
	0,00	0,00	2.000,00	0,00	0,00	2.000,00	0,00	0,00	0,00
	0,00			2.000,00	0,00	0,00		0,00	0,00
<b>32300.93513</b>	<b>Computerkassen ab 1.000,01 netto</b>								
	0,00	0,00	0,00	0,00	11.598,33	11.598,33	0,00	0,00	11.598,33
	0,00			0,00	0,00	11.598,33		0,00	11.598,33

# Jahresrechnung Vermögenshaushalt 2010 (in EUR)

Kassenreste	Abgänge auf Kassenreste	HH-Reste	Abgänge auf HH-Reste	HH-Reste Übernahme	Anordnungs-soll	Ist	Neue Kassenreste	HH-Ansatz +Nachträge	mehr+ weniger-
Globalber. Vorjahr			Anordnungen auf HH-Reste	Neue HH-Reste	Globalber. lfd. Jahr	Rech.-Erg.		Soll-übertrag	üpl.-/apl.
<b>32300</b>	<b>Zoo Eberswalde (freiwillig)</b>								
<b>32300.93520</b>	<b>Kraftfahrzeuge</b>								
							<b>Haushaltsvermerk: 1</b>	<b>Verf.-Ber.: 10</b>	
0,00	0,00	52.992,00	0,00	0,00	19.754,89	72.746,89	0,00	20.000,00	-245,11
0,00			52.992,00	0,00	0,00	19.754,89		0,00	0,00
<b>32300.95000</b>	<b>Abriss und Neuerrichtung WC am Kassengebäude</b>								
0,00	0,00	0,00	0,00	0,00	0,00	0,00	0,00	90.500,00	-90.500,00
0,00			0,00	0,00	0,00	0,00		0,00	0,00
<b>32300.95010</b>	<b>Gletscherlandschaft mit Tigeranlage</b>								
0,00	0,00	23,24	0,00	0,00	0,00	23,24	0,00	0,00	0,00
0,00			23,24	0,00	0,00	0,00		0,00	0,00
<b>32300.96012</b>	<b>Spielgerät mit Münzautomat</b>								
0,00	0,00	99,72	0,00	0,00	0,00	99,72	0,00	0,00	0,00
0,00			99,72	0,00	0,00	0,00		0,00	0,00
<b>32300.96043</b>	<b>Internetverbindung Zoo-Krankenhaus</b>								
0,00	0,00	500,00	500,00	0,00	0,00	0,00	0,00	0,00	0,00
0,00			0,00	0,00	0,00	-500,00		0,00	0,00
<b>32300.96044</b>	<b>Erweiterung Spielplatz Gletscherlandschaft</b>								
0,00	0,00	41.211,92	49,31	0,00	0,00	41.162,61	0,00	0,00	0,00
0,00			41.162,61	0,00	0,00	-49,31		0,00	0,00
<b>32300.96045</b>	<b>Bau Versorgungsbrunnen</b>								
0,00	0,00	1.806,52	1,53	0,00	0,00	1.804,99	0,00	0,00	0,00
0,00			1.804,99	0,00	0,00	-1,53		0,00	0,00
<b>32300.96046</b>	<b>Erweiterung Anlage Schopfgibbon</b>								
0,00	0,00	40.149,30	0,00	0,00	55.914,66	70.682,16	25.381,80	0,00	35.914,66
0,00			40.149,30	0,00	0,00	55.914,66		20.000,00	35.914,66
<b>Zwischensumme</b>	<b>Ausgabe:</b>								
<b>0,00</b>	<b>0,00</b>	<b>138.782,70</b>	<b>550,84</b>	<b>0,00</b>	<b>100.799,85</b>	<b>212.740,57</b>	<b>26.291,14</b>	<b>144.500,00</b>	<b>-43.700,15</b>
<b>0,00</b>			<b>138.231,86</b>	<b>0,00</b>	<b>0,00</b>	<b>100.249,01</b>		<b>0,00</b>	<b>47.512,99</b>



## Jahresrechnung Vermögenshaushalt 2010 (in EUR)

Kassenreste	Abgänge auf Kassenreste	HH-Reste	Abgänge auf HH-Reste	HH-Reste Übernahme	Anordnungs-soll	Ist	Neue Kassenreste	HH-Ansatz +Nachträge	mehr+ weniger-	
Globalber. Vorjahr			Anordnungen auf HH-Reste	Neue HH-Reste	Globalber. lfd. Jahr	Rech.-Erg.		Soll-übertrag	üpl.-/apl.	
<b>32300</b>	<b>Zoo Eberswalde (freiwillig)</b>									
<b>Summe UA</b>	<b>Einnahme:</b>									
2.285,10	0,00	82.916,49	49,31	0,00	39.450,00	124.602,28	0,00	27.000,00	12.450,00	
0,00			82.867,18	0,00	0,00	39.400,69		0,00	0,00	
<b>Summe UA</b>	<b>Ausgabe:</b>									
0,00	0,00	138.782,70	550,84	0,00	100.799,85	212.740,57	26.291,14	144.500,00	-43.700,15	
0,00			138.231,86	0,00	0,00	100.249,01		0,00	47.512,99	
<b>Summe UA</b>	<b>Differenz:</b>									
2.285,10	0,00	-55.866,21	-501,53	0,00	-61.349,85	-88.138,29	-26.291,14	-117.500,00	56.150,15	
0,00			-55.364,68	0,00	0,00	-60.848,32		0,00	-47.512,99	

# Jahresrechnung Vermögenshaushalt 2010 (in EUR)

Kassenreste	Abgänge auf Kassenreste	HH-Reste	Abgänge auf HH-Reste	HH-Reste Übernahme	Anordnungs-soll	Ist	Neue Kassenreste	HH-Ansatz +Nachträge	mehr+ weniger-
Globalber. Vorjahr			Anordnungen auf HH-Reste	Neue HH-Reste	Globalber. lfd. Jahr	Rech.-Erg.		Soll-übertrag	üpl.-/apl.
<b>34210</b>	<b>Kunst- und Kulturförderung (freiwillig)</b>								
<b>34210.36100</b>	<b>Zuweisungen vom Land</b>								
							Haushaltsvermerk: 3	Verf.-Ber.: 41	
0,00	0,00	0,00	0,00	0,00	0,00	0,00	0,00	100,00	-100,00
0,00			0,00	0,00	0,00	0,00		0,00	0,00
<b>Zwischensumme</b>	<b>Einnahme:</b>								
0,00	0,00	0,00	0,00	0,00	0,00	0,00	0,00	100,00	-100,00
0,00			0,00	0,00	0,00	0,00		0,00	0,00
<b>34210.98801</b>	<b>Zuschuss Mühle e. V.</b>								
							Haushaltsvermerk: 1	Verf.-Ber.: 41	
0,00	0,00	0,00	0,00	0,00	0,00	0,00	0,00	50.100,00	-50.100,00
0,00			0,00	0,00	0,00	0,00		0,00	0,00
<b>Zwischensumme</b>	<b>Ausgabe:</b>								
0,00	0,00	0,00	0,00	0,00	0,00	0,00	0,00	50.100,00	-50.100,00
0,00			0,00	0,00	0,00	0,00		0,00	0,00
<b>Summe UA</b>	<b>Einnahme:</b>								
0,00	0,00	0,00	0,00	0,00	0,00	0,00	0,00	100,00	-100,00
0,00			0,00	0,00	0,00	0,00		0,00	0,00
<b>Summe UA</b>	<b>Ausgabe:</b>								
0,00	0,00	0,00	0,00	0,00	0,00	0,00	0,00	50.100,00	-50.100,00
0,00			0,00	0,00	0,00	0,00		0,00	0,00
<b>Summe UA</b>	<b>Differenz:</b>								
0,00	0,00	0,00	0,00	0,00	0,00	0,00	0,00	-50.000,00	50.000,00
0,00			0,00	0,00	0,00	0,00		0,00	0,00

# Jahresrechnung Vermögenshaushalt 2010 (in EUR)

Kassenreste	Abgänge auf Kassenreste	HH-Reste	Abgänge auf HH-Reste	HH-Reste Übernahme	Anordnungssoll	Ist	Neue Kassenreste	HH-Ansatz + Nachträge	mehr+ weniger-
Globalber. Vorjahr			Anordnungen auf HH-Reste	Neue HH-Reste	Globalber. lfd. Jahr	Rech.-Erg.		Soll-übertrag	üpl.-/apl.
<b>34410</b>	<b>Familiengarten (freiwillig)</b>								
<b>34410.93500</b>	<b>Einrichtungsgegenstände ab 1.000,01 € Netto</b>								
							<b>Haushaltsvermerk: 1</b>	<b>Verf.-Ber.: 84</b>	
0,00	0,00	23.408,00	0,00	0,00	23.685,63	40.607,63	6.486,00	21.200,00	2.485,63
0,00			23.408,00	0,00	0,00	23.685,63		0,00	0,00
<b>34410.93508</b>	<b>Geräte, Ausstattung und Ausrüstungsgegenstände ab 410,01 € bis 1.000,00 € Netto</b>								
							<b>Haushaltsvermerk: 1</b>	<b>Verf.-Ber.: 10</b>	
0,00	0,00	0,00	0,00	0,00	2.033,86	2.033,86	0,00	2.500,00	-466,14
0,00			0,00	0,00	0,00	2.033,86		0,00	0,00
<b>34410.96002</b>	<b>Baumaßnahmen TV 5 (Außenanlagen)</b>								
							<b>Haushaltsvermerk: 1</b>	<b>Verf.-Ber.: 84</b>	
0,00	0,00	0,00	0,00	0,00	0,00	0,00	0,00	10.000,00	-10.000,00
0,00			0,00	0,00	0,00	0,00		0,00	0,00
<b>Zwischensumme</b>	<b>Ausgabe:</b>								
0,00	0,00	23.408,00	0,00	0,00	25.719,49	42.641,49	6.486,00	33.700,00	-7.980,51
0,00			23.408,00	0,00	0,00	25.719,49		0,00	0,00
<b>Summe UA</b>	<b>Einnahme:</b>								
0,00	0,00	0,00	0,00	0,00	0,00	0,00	0,00	0,00	0,00
0,00			0,00	0,00	0,00	0,00		0,00	0,00
<b>Summe UA</b>	<b>Ausgabe:</b>								
0,00	0,00	23.408,00	0,00	0,00	25.719,49	42.641,49	6.486,00	33.700,00	-7.980,51
0,00			23.408,00	0,00	0,00	25.719,49		0,00	0,00
<b>Summe UA</b>	<b>Differenz:</b>								
0,00	0,00	-23.408,00	0,00	0,00	-25.719,49	-42.641,49	-6.486,00	-33.700,00	7.980,51
0,00			-23.408,00	0,00	0,00	-25.719,49		0,00	0,00

# Jahresrechnung Vermögenshaushalt 2010 (in EUR)

Kassenreste	Abgänge auf Kassenreste	HH-Reste	Abgänge auf HH-Reste	HH-Reste Übernahme	Anordnungs-soll	Ist	Neue Kassenreste	HH-Ansatz +Nachträge	mehr+ weniger-
Globalber. Vorjahr			Anordnungen auf HH-Reste	Neue HH-Reste	Globalber. lfd. Jahr	Rech.-Erg.		Soll-übertrag	üpl./apl.
<b>34420</b>	<b>Kunst und Kultur</b>								
<b>34420.93530</b>	<b>Mobile Bühne ab 1.000,01 €Netto</b>								
									<b>Verf.-Ber.: 41</b>
0,00	0,00	40.432,00	40.432,00	0,00	0,00	0,00	0,00	0,00	0,00
0,00			0,00	0,00	0,00	-40.432,00		0,00	0,00
<b>Zwischensumme</b>	<b>Ausgabe:</b>								
0,00	0,00	40.432,00	40.432,00	0,00	0,00	0,00	0,00	0,00	0,00
0,00			0,00	0,00	0,00	-40.432,00		0,00	0,00
<b>Summe UA</b>	<b>Einnahme:</b>								
0,00	0,00	0,00	0,00	0,00	0,00	0,00	0,00	0,00	0,00
0,00			0,00	0,00	0,00	0,00		0,00	0,00
<b>Summe UA</b>	<b>Ausgabe:</b>								
0,00	0,00	40.432,00	40.432,00	0,00	0,00	0,00	0,00	0,00	0,00
0,00			0,00	0,00	0,00	-40.432,00		0,00	0,00
<b>Summe UA</b>	<b>Differenz:</b>								
0,00	0,00	-40.432,00	-40.432,00	0,00	0,00	0,00	0,00	0,00	0,00
0,00			0,00	0,00	0,00	40.432,00		0,00	0,00

# Jahresrechnung Vermögenshaushalt 2010 (in EUR)

Kassenreste	Abgänge auf Kassenreste	HH-Reste	Abgänge auf HH-Reste	HH-Reste Übernahme	Anordnungs-soll	Ist	Neue Kassenreste	HH-Ansatz +Nachträge	mehr+ weniger-
Globalber. Vorjahr			Anordnungen auf HH-Reste	Neue HH-Reste	Globalber. lfd. Jahr	Rech.-Erg.		Soll-übertrag	üpl./apl.
<b>36010</b>	<b>Naturschutz und Landschaftspflege</b>								
<b>36010.96000</b>	<b>Grünanlagen auf städt. Grundstücken</b>								
							Haushaltsvermerk: 1	Verf.-Ber.: 65	
0,00	0,00	0,00	0,00	0,00	9.960,00	9.960,00	0,00	10.000,00	-40,00
0,00			0,00	0,00	0,00	9.960,00		0,00	0,00
<b>36010.96001</b>	<b>Straßenbegleitgrün</b>								
							Haushaltsvermerk: 1	Verf.-Ber.: 65	
0,00	0,00	0,00	0,00	0,00	9.306,18	9.306,18	0,00	10.000,00	-693,82
0,00			0,00	0,00	0,00	9.306,18		0,00	0,00
<b>Zwischensumme</b>	<b>Ausgabe:</b>								
0,00	0,00	0,00	0,00	0,00	19.266,18	19.266,18	0,00	20.000,00	-733,82
0,00			0,00	0,00	0,00	19.266,18		0,00	0,00
<b>Summe UA</b>	<b>Einnahme:</b>								
0,00	0,00	0,00	0,00	0,00	0,00	0,00	0,00	0,00	0,00
0,00			0,00	0,00	0,00	0,00		0,00	0,00
<b>Summe UA</b>	<b>Ausgabe:</b>								
0,00	0,00	0,00	0,00	0,00	19.266,18	19.266,18	0,00	20.000,00	-733,82
0,00			0,00	0,00	0,00	19.266,18		0,00	0,00
<b>Summe UA</b>	<b>Differenz:</b>								
0,00	0,00	0,00	0,00	0,00	-19.266,18	-19.266,18	0,00	-20.000,00	733,82
0,00			0,00	0,00	0,00	-19.266,18		0,00	0,00

# Jahresrechnung Vermögenshaushalt 2010 (in EUR)

Kassenreste	Abgänge auf Kassenreste	HH-Reste	Abgänge auf HH-Reste	HH-Reste Übernahme	Anordnungs-soll	Ist	Neue Kassenreste	HH-Ansatz +Nachträge	mehr+weniger-
Globalber. Vorjahr			Anordnungen auf HH-Reste	Neue HH-Reste	Globalber. lfd. Jahr	Rech.-Erg.		Soll-übertrag	üpl.-/apl.
<b>36500</b>	<b>Denkmale</b>								
<b>36500.36200</b>	<b>Zuweisungen vom Kreis für Erhalt bau- und technisches kulturelles Erbe nichtförderfähig</b>								<b>Verf.-Ber.: 61</b>
0,00	0,00	0,00	0,00	0,00	5.000,00	5.000,00	0,00	0,00	5.000,00
0,00			0,00	0,00	0,00	5.000,00		0,00	0,00
<b>Zwischensumme</b>	<b>Einnahme:</b>								
<b>0,00</b>	<b>0,00</b>	<b>0,00</b>	<b>0,00</b>	<b>0,00</b>	<b>5.000,00</b>	<b>5.000,00</b>	<b>0,00</b>	<b>0,00</b>	<b>5.000,00</b>
<b>0,00</b>			<b>0,00</b>	<b>0,00</b>	<b>0,00</b>	<b>5.000,00</b>		<b>0,00</b>	<b>0,00</b>
<b>36500.95001</b>	<b>Erhalt bau- und technisches kulturelles Erbe nichtförderfähig</b>								<b>Verf.-Ber.: 61</b>
0,00	0,00	4.290,00	0,00	0,00	21.604,40	25.894,40	0,00	8.200,00	-95,60
0,00			4.290,00	0,00	0,00	21.604,40		13.500,00	0,00
<b>Zwischensumme</b>	<b>Ausgabe:</b>								
<b>0,00</b>	<b>0,00</b>	<b>4.290,00</b>	<b>0,00</b>	<b>0,00</b>	<b>21.604,40</b>	<b>25.894,40</b>	<b>0,00</b>	<b>8.200,00</b>	<b>-95,60</b>
<b>0,00</b>			<b>4.290,00</b>	<b>0,00</b>	<b>0,00</b>	<b>21.604,40</b>		<b>13.500,00</b>	<b>0,00</b>
<b>Summe UA</b>	<b>Einnahme:</b>								
<b>0,00</b>	<b>0,00</b>	<b>0,00</b>	<b>0,00</b>	<b>0,00</b>	<b>5.000,00</b>	<b>5.000,00</b>	<b>0,00</b>	<b>0,00</b>	<b>5.000,00</b>
<b>0,00</b>			<b>0,00</b>	<b>0,00</b>	<b>0,00</b>	<b>5.000,00</b>		<b>0,00</b>	<b>0,00</b>
<b>Summe UA</b>	<b>Ausgabe:</b>								
<b>0,00</b>	<b>0,00</b>	<b>4.290,00</b>	<b>0,00</b>	<b>0,00</b>	<b>21.604,40</b>	<b>25.894,40</b>	<b>0,00</b>	<b>8.200,00</b>	<b>-95,60</b>
<b>0,00</b>			<b>4.290,00</b>	<b>0,00</b>	<b>0,00</b>	<b>21.604,40</b>		<b>13.500,00</b>	<b>0,00</b>
<b>Summe UA</b>	<b>Differenz:</b>								
<b>0,00</b>	<b>0,00</b>	<b>-4.290,00</b>	<b>0,00</b>	<b>0,00</b>	<b>-16.604,40</b>	<b>-20.894,40</b>	<b>0,00</b>	<b>-8.200,00</b>	<b>5.095,60</b>
<b>0,00</b>			<b>-4.290,00</b>	<b>0,00</b>	<b>0,00</b>	<b>-16.604,40</b>		<b>-13.500,00</b>	<b>0,00</b>

# Jahresrechnung Vermögenshaushalt 2010 (in EUR)

Kassenreste	Abgänge auf Kassenreste	HH-Reste	Abgänge auf HH-Reste	HH-Reste Übernahme	Anordnungs-soll	Ist	Neue Kassenreste	HH-Ansatz +Nachträge	mehr+ weniger-
Globalber. Vorjahr			Anordnungen auf HH-Reste	Neue HH-Reste	Globalber. lfd. Jahr	Rech.-Erg.		Soll-übertrag	üpl.-/apl.
<b>46050</b>	<b>Öffentliche Kinderspielplätze (freiwillig)</b>								
<b>46050.36120</b>	<b>EFRE Förderung</b>						<b>Haushaltsvermerk: 3</b>	<b>Verf.-Ber.: 61</b>	
0,00	0,00	0,00	0,00	0,00	0,00	0,00	0,00	97.500,00	-97.500,00
0,00			0,00	0,00	0,00	0,00		0,00	0,00
<b>Zwischensumme</b>	<b>Einnahme:</b>								
<b>0,00</b>	<b>0,00</b>	<b>0,00</b>	<b>0,00</b>	<b>0,00</b>	<b>0,00</b>	<b>0,00</b>	<b>0,00</b>	<b>97.500,00</b>	<b>-97.500,00</b>
<b>0,00</b>			<b>0,00</b>	<b>0,00</b>	<b>0,00</b>	<b>0,00</b>		<b>0,00</b>	<b>0,00</b>
<b>46050.93500</b>	<b>Einrichtungsgegenstände ab 1.000,01 €Netto</b>						<b>Haushaltsvermerk: 1</b>	<b>Verf.-Ber.: 65</b>	
0,00	0,00	0,00	0,00	0,00	8.980,19	8.980,19	0,00	10.000,00	-1.019,81
0,00			0,00	0,00	0,00	8.980,19		0,00	0,00
<b>46050.93510</b>	<b>Maschinen und Geräte ab 1.000,01 €Netto</b>						<b>Haushaltsvermerk: 1</b>	<b>Verf.-Ber.: 67</b>	
0,00	0,00	0,00	0,00	0,00	0,00	0,00	0,00	2.000,00	-2.000,00
0,00			0,00	0,00	0,00	0,00		0,00	0,00
<b>46050.93520</b>	<b>Kraftfahrzeuge</b>						<b>Haushaltsvermerk: 1</b>	<b>Verf.-Ber.: 10</b>	
0,00	0,00	0,00	0,00	0,00	26.385,50	26.385,50	0,00	38.000,00	-11.614,50
0,00			0,00	0,00	0,00	26.385,50		0,00	0,00
<b>46050.96001</b>	<b>Umsetzung Spielplatzkonzeption</b>						<b>Haushaltsvermerk: 1</b>	<b>Verf.-Ber.: 65</b>	
0,00	0,00	75.600,00	75.600,00	0,00	0,00	0,00	0,00	0,00	0,00
0,00			0,00	0,00	0,00	-75.600,00		0,00	0,00
<b>46050.96003</b>	<b>Umsetzung Spielortplanung (INSEK)</b>						<b>Haushaltsvermerk: 1</b>	<b>Verf.-Ber.: 61</b>	
0,00	0,00	49.635,00	38.381,10	0,00	0,00	11.253,90	0,00	130.000,00	-130.000,00
0,00			11.253,90	0,00	0,00	-38.381,10		0,00	0,00
<b>46050.96004</b>	<b>Umsetzung Spielortplanung, nicht geförderte Maßnahmen</b>							<b>Verf.-Ber.: 61</b>	
0,00	0,00	15.000,00	15.000,00	0,00	0,00	0,00	0,00	0,00	10.000,00
0,00			0,00	0,00	0,00	-15.000,00		-10.000,00	0,00
<b>46050.96005</b>	<b>Spielplatz Michaelisstraße</b>						<b>Haushaltsvermerk: 1</b>	<b>Verf.-Ber.: 65</b>	
0,00	0,00	11.119,52	6.877,05	0,00	0,00	4.242,47	0,00	0,00	0,00
0,00			4.242,47	0,00	0,00	-6.877,05		0,00	0,00
<b>Zwischensumme</b>	<b>Ausgabe:</b>								
<b>0,00</b>	<b>0,00</b>	<b>151.354,52</b>	<b>135.858,15</b>	<b>0,00</b>	<b>35.365,69</b>	<b>50.862,06</b>	<b>0,00</b>	<b>180.000,00</b>	<b>-134.634,31</b>
<b>0,00</b>			<b>15.496,37</b>	<b>0,00</b>	<b>0,00</b>	<b>-100.492,46</b>		<b>-10.000,00</b>	<b>0,00</b>

# Jahresrechnung Vermögenshaushalt 2010 (in EUR)

Kassenreste	Abgänge auf Kassenreste	HH-Reste	Abgänge auf HH-Reste	HH-Reste Übernahme	Anordnungs-soll	Ist	Neue Kassenreste	HH-Ansatz +Nachträge	mehr+ weniger-	
Globalber. Vorjahr			Anordnungen auf HH-Reste	Neue HH-Reste	Globalber. lfd. Jahr	Rech.-Erg.		Soll-übertrag	üpl.-/apl.	
46050	Öffentliche Kinderspielplätze (freiwillig)									
Summe UA	Einnahme:									
	0,00	0,00	0,00	0,00	0,00	0,00	0,00	97.500,00	-97.500,00	
	0,00		0,00	0,00	0,00	0,00		0,00	0,00	
Summe UA	Ausgabe:									
	0,00	0,00	151.354,52	135.858,15	0,00	35.365,69	50.862,06	180.000,00	-134.634,31	
	0,00			15.496,37	0,00	0,00	-100.492,46	-10.000,00	0,00	
Summe UA	Differenz:									
	0,00	0,00	-151.354,52	-135.858,15	0,00	-35.365,69	-50.862,06	-82.500,00	37.134,31	
	0,00			-15.496,37	0,00	0,00	100.492,46	10.000,00	0,00	



# Jahresrechnung Vermögenshaushalt 2010 (in EUR)

Kassenreste	Abgänge auf Kassenreste	HH-Reste	Abgänge auf HH-Reste	HH-Reste Übernahme	Anordnungs-soll	Ist	Neue Kassenreste	HH-Ansatz +Nachträge	mehr+ weniger-
Globalber. Vorjahr			Anordnungen auf HH-Reste	Neue HH-Reste	Globalber. lfd. Jahr	Rech.-Erg.		Soll-übertrag	üpl.-/apl.
<b>46401</b>	<b>Kita "Sputnik", Georg-Herwegh-Straße 15 (pflicht)</b>								
<b>46401.36000</b>	<b>Zuweisungen vom Bund - Konjunkturpaket II</b>								
							<b>Haushaltsvermerk: 3</b>	<b>Verf.-Ber.: 23</b>	
0,00	0,00	0,00	0,00	0,00	132.504,97	119.220,80	13.284,17	137.900,00	-5.395,03
0,00			0,00	0,00	0,00	132.504,97		0,00	0,00
<b>Zwischensumme</b>	<b>Einnahme:</b>								
<b>0,00</b>	<b>0,00</b>	<b>0,00</b>	<b>0,00</b>	<b>0,00</b>	<b>132.504,97</b>	<b>119.220,80</b>	<b>13.284,17</b>	<b>137.900,00</b>	<b>-5.395,03</b>
<b>0,00</b>			<b>0,00</b>	<b>0,00</b>	<b>0,00</b>	<b>132.504,97</b>		<b>0,00</b>	<b>0,00</b>
<b>46401.93500</b>	<b>Einrichtungsgegenstände ab 1.000,01 €Netto</b>								
							<b>Haushaltsvermerk: 1</b>	<b>Verf.-Ber.: 40</b>	
0,00	0,00	0,00	0,00	0,00	5.027,51	5.027,51	0,00	3.000,00	-478,54
0,00			0,00	0,00	0,00	5.027,51		2.506,05	0,00
<b>46401.93510</b>	<b>Maschinen und Geräte ab 1.000,00 €Netto</b>								
								<b>Verf.-Ber.: 40</b>	
0,00	0,00	421,84	421,84	0,00	0,00	0,00	0,00	0,00	421,84
0,00			0,00	0,00	0,00	-421,84		-421,84	0,00
<b>46401.95000</b>	<b>Bauliche Verbesserungen - Gebäude</b>								
							<b>Haushaltsvermerk: 1</b>	<b>Verf.-Ber.: 23</b>	
0,00	0,00	0,00	0,00	0,00	157.360,25	155.860,04	1.500,21	160.400,00	-3.039,75
0,00			0,00	0,00	0,00	157.360,25		0,00	0,00
<b>Zwischensumme</b>	<b>Ausgabe:</b>								
<b>0,00</b>	<b>0,00</b>	<b>421,84</b>	<b>421,84</b>	<b>0,00</b>	<b>162.387,76</b>	<b>160.887,55</b>	<b>1.500,21</b>	<b>163.400,00</b>	<b>-3.096,45</b>
<b>0,00</b>			<b>0,00</b>	<b>0,00</b>	<b>0,00</b>	<b>161.965,92</b>		<b>2.084,21</b>	<b>0,00</b>
<b>Summe UA</b>	<b>Einnahme:</b>								
<b>0,00</b>	<b>0,00</b>	<b>0,00</b>	<b>0,00</b>	<b>0,00</b>	<b>132.504,97</b>	<b>119.220,80</b>	<b>13.284,17</b>	<b>137.900,00</b>	<b>-5.395,03</b>
<b>0,00</b>			<b>0,00</b>	<b>0,00</b>	<b>0,00</b>	<b>132.504,97</b>		<b>0,00</b>	<b>0,00</b>
<b>Summe UA</b>	<b>Ausgabe:</b>								
<b>0,00</b>	<b>0,00</b>	<b>421,84</b>	<b>421,84</b>	<b>0,00</b>	<b>162.387,76</b>	<b>160.887,55</b>	<b>1.500,21</b>	<b>163.400,00</b>	<b>-3.096,45</b>
<b>0,00</b>			<b>0,00</b>	<b>0,00</b>	<b>0,00</b>	<b>161.965,92</b>		<b>2.084,21</b>	<b>0,00</b>
<b>Summe UA</b>	<b>Differenz:</b>								
<b>0,00</b>	<b>0,00</b>	<b>-421,84</b>	<b>-421,84</b>	<b>0,00</b>	<b>-29.882,79</b>	<b>-41.666,75</b>	<b>11.783,96</b>	<b>-25.500,00</b>	<b>-2.298,58</b>
<b>0,00</b>			<b>0,00</b>	<b>0,00</b>	<b>0,00</b>	<b>-29.460,95</b>		<b>-2.084,21</b>	<b>0,00</b>

# Jahresrechnung Vermögenshaushalt 2010 (in EUR)

Kassenreste	Abgänge auf Kassenreste	HH-Reste	Abgänge auf HH-Reste	HH-Reste Übernahme	Anordnungs-soll	Ist	Neue Kassenreste	HH-Ansatz +Nachträge	mehr+ weniger-
Globalber. Vorjahr			Anordnungen auf HH-Reste	Neue HH-Reste	Globalber. lfd. Jahr	Rech.-Erg.		Soll-übertrag	üpl./apl.
<b>46402</b>	<b>Kita "Spielhaus", Tornower Straße 62 (pflicht)</b>								
<b>46402.93500</b>	<b>Einrichtungsgegenstände ab 1.000,01 €Netto</b>								
							<b>Haushaltsvermerk: 1</b>	<b>Verf.-Ber.: 40</b>	
0,00	0,00	0,00	0,00	0,00	1.069,81	1.069,81	0,00	1.400,00	-330,19
0,00			0,00	0,00	0,00	1.069,81		0,00	0,00
<b>46402.93510</b>	<b>Maschinen und Geräte ab 1.000,00 €Netto</b>								
								<b>Verf.-Ber.: 40</b>	
0,00	0,00	328,64	328,64	0,00	0,00	0,00	0,00	0,00	328,64
0,00			0,00	0,00	0,00	-328,64		-328,64	0,00
<b>Zwischensumme</b>	<b>Ausgabe:</b>								
0,00	0,00	328,64	328,64	0,00	1.069,81	1.069,81	0,00	1.400,00	-1,55
0,00			0,00	0,00	0,00	741,17		-328,64	0,00
<b>Summe UA</b>	<b>Einnahme:</b>								
0,00	0,00	0,00	0,00	0,00	0,00	0,00	0,00	0,00	0,00
0,00			0,00	0,00	0,00	0,00		0,00	0,00
<b>Summe UA</b>	<b>Ausgabe:</b>								
0,00	0,00	328,64	328,64	0,00	1.069,81	1.069,81	0,00	1.400,00	-1,55
0,00			0,00	0,00	0,00	741,17		-328,64	0,00
<b>Summe UA</b>	<b>Differenz:</b>								
0,00	0,00	-328,64	-328,64	0,00	-1.069,81	-1.069,81	0,00	-1.400,00	1,55
0,00			0,00	0,00	0,00	-741,17		328,64	0,00

# Jahresrechnung Vermögenshaushalt 2010 (in EUR)

Kassenreste	Abgänge auf Kassenreste	HH-Reste	Abgänge auf HH-Reste	HH-Reste Übernahme	Anordnungs-soll	Ist	Neue Kassenreste	HH-Ansatz +Nachträge	mehr+ weniger-
Globalber. Vorjahr			Anordnungen auf HH-Reste	Neue HH-Reste	Globalber. lfd. Jahr	Rech.-Erg.		Soll-übertrag	üpl.-/apl.
<b>46408</b>	<b>Kita "An der Zaubernuss", Fritz-Pehlmann-Straße 13 (pflicht)</b>								
<b>46408.93500</b>	<b>Einrichtungsgegenstände ab 1.000,01 €Netto</b>								
							<b>Haushaltsvermerk: 1</b>	<b>Verf.-Ber.: 40</b>	
0,00	0,00	0,00	0,00	0,00	2.791,74	2.791,74	0,00	1.400,00	1.391,74
0,00			0,00	0,00	0,00	2.791,74		0,00	0,00
<b>46408.93510</b>	<b>Maschinen und Geräte ab 1.000,00 €Netto</b>								
								<b>Verf.-Ber.: 40</b>	
0,00	0,00	421,84	421,84	0,00	0,00	0,00	0,00	0,00	421,84
0,00			0,00	0,00	0,00	-421,84		-421,84	0,00
<b>Zwischensumme</b>	<b>Ausgabe:</b>								
0,00	0,00	421,84	421,84	0,00	2.791,74	2.791,74	0,00	1.400,00	1.813,58
0,00			0,00	0,00	0,00	2.369,90		-421,84	0,00
<b>Summe UA</b>	<b>Einnahme:</b>								
0,00	0,00	0,00	0,00	0,00	0,00	0,00	0,00	0,00	0,00
0,00			0,00	0,00	0,00	0,00		0,00	0,00
<b>Summe UA</b>	<b>Ausgabe:</b>								
0,00	0,00	421,84	421,84	0,00	2.791,74	2.791,74	0,00	1.400,00	1.813,58
0,00			0,00	0,00	0,00	2.369,90		-421,84	0,00
<b>Summe UA</b>	<b>Differenz:</b>								
0,00	0,00	-421,84	-421,84	0,00	-2.791,74	-2.791,74	0,00	-1.400,00	-1.813,58
0,00			0,00	0,00	0,00	-2.369,90		421,84	0,00

# Jahresrechnung Vermögenshaushalt 2010 (in EUR)

Kassenreste	Abgänge auf Kassenreste	HH-Reste	Abgänge auf HH-Reste	HH-Reste Übernahme	Anordnungs-soll	Ist	Neue Kassenreste	HH-Ansatz +Nachträge	mehr+ weniger-
Globalber. Vorjahr			Anordnungen auf HH-Reste	Neue HH-Reste	Globalber. lfd. Jahr	Rech.-Erg.		Soll-übertrag	üpl.-/apl.
46412	Kita "Im Zwergenland", Heegermühler Straße 61 (pflicht)								
46412.93500	Einrichtungsgegenstände ab 1.000,01 €Netto								
							Haushaltsvermerk: 1	Verf.-Ber.: 40	
0,00	0,00	0,00	0,00	0,00	1.079,57	1.079,57	0,00	1.000,00	79,57
0,00			0,00	0,00	0,00	1.079,57		0,00	0,00
<b>Zwischensumme</b>	<b>Ausgabe:</b>								
0,00	0,00	0,00	0,00	0,00	1.079,57	1.079,57	0,00	1.000,00	79,57
0,00			0,00	0,00	0,00	1.079,57		0,00	0,00
<b>Summe UA</b>	<b>Einnahme:</b>								
0,00	0,00	0,00	0,00	0,00	0,00	0,00	0,00	0,00	0,00
0,00			0,00	0,00	0,00	0,00		0,00	0,00
<b>Summe UA</b>	<b>Ausgabe:</b>								
0,00	0,00	0,00	0,00	0,00	1.079,57	1.079,57	0,00	1.000,00	79,57
0,00			0,00	0,00	0,00	1.079,57		0,00	0,00
<b>Summe UA</b>	<b>Differenz:</b>								
0,00	0,00	0,00	0,00	0,00	-1.079,57	-1.079,57	0,00	-1.000,00	-79,57
0,00			0,00	0,00	0,00	-1.079,57		0,00	0,00

# Jahresrechnung Vermögenshaushalt 2010 (in EUR)

Kassenreste	Abgänge auf Kassenreste	HH-Reste	Abgänge auf HH-Reste	HH-Reste Übernahme	Anordnungs-soll	Ist	Neue Kassenreste	HH-Ansatz +Nachträge	mehr+weniger-
Globalber. Vorjahr			Anordnungen auf HH-Reste	Neue HH-Reste	Globalber. lfd. Jahr	Rech.-Erg.		Soll-übertrag	üpl./apl.
<b>46414</b>	<b>Kita "Pusteblyume", Kopernikusring (pflicht)</b>								
<b>46414.36701</b>	<b>Zweckgebundene Spenden privater Unternehmen</b>								
									<b>Verf.-Ber.: 20</b>
0,00	0,00	0,00	0,00	0,00	2.750,00	2.750,00	0,00	0,00	2.750,00
0,00			0,00	0,00	0,00	2.750,00		0,00	0,00
<b>46414.36801</b>	<b>Zweckgebundene Spenden</b>								
									<b>Verf.-Ber.: 20</b>
0,00	0,00	0,00	0,00	0,00	208,10	208,10	0,00	0,00	208,10
0,00			0,00	0,00	0,00	208,10		0,00	0,00
<b>Zwischensumme</b>	<b>Einnahme:</b>								
<b>0,00</b>	<b>0,00</b>	<b>0,00</b>	<b>0,00</b>	<b>0,00</b>	<b>2.958,10</b>	<b>2.958,10</b>	<b>0,00</b>	<b>0,00</b>	<b>2.958,10</b>
<b>0,00</b>			<b>0,00</b>	<b>0,00</b>	<b>0,00</b>	<b>2.958,10</b>		<b>0,00</b>	<b>0,00</b>
<b>46414.93500</b>	<b>Einrichtungsgegenstände ab 1.000,01 €Netto</b>								
									<b>Verf.-Ber.: 40</b>
0,00	0,00	0,00	0,00	0,00	2.992,00	2.992,00	0,00	1.300,00	1.692,00
0,00			0,00	0,00	0,00	2.992,00		0,00	0,00
<b>46414.95001</b>	<b>Mehrfachschaukel</b>								
									<b>Verf.-Ber.: 20</b>
0,00	0,00	0,00	0,00	0,00	2.958,10	2.958,10	0,00	0,00	2.958,10
0,00			0,00	0,00	0,00	2.958,10		0,00	2.958,10
<b>Zwischensumme</b>	<b>Ausgabe:</b>								
<b>0,00</b>	<b>0,00</b>	<b>0,00</b>	<b>0,00</b>	<b>0,00</b>	<b>5.950,10</b>	<b>5.950,10</b>	<b>0,00</b>	<b>1.300,00</b>	<b>4.650,10</b>
<b>0,00</b>			<b>0,00</b>	<b>0,00</b>	<b>0,00</b>	<b>5.950,10</b>		<b>0,00</b>	<b>2.958,10</b>
<b>Summe UA</b>	<b>Einnahme:</b>								
<b>0,00</b>	<b>0,00</b>	<b>0,00</b>	<b>0,00</b>	<b>0,00</b>	<b>2.958,10</b>	<b>2.958,10</b>	<b>0,00</b>	<b>0,00</b>	<b>2.958,10</b>
<b>0,00</b>			<b>0,00</b>	<b>0,00</b>	<b>0,00</b>	<b>2.958,10</b>		<b>0,00</b>	<b>0,00</b>
<b>Summe UA</b>	<b>Ausgabe:</b>								
<b>0,00</b>	<b>0,00</b>	<b>0,00</b>	<b>0,00</b>	<b>0,00</b>	<b>5.950,10</b>	<b>5.950,10</b>	<b>0,00</b>	<b>1.300,00</b>	<b>4.650,10</b>
<b>0,00</b>			<b>0,00</b>	<b>0,00</b>	<b>0,00</b>	<b>5.950,10</b>		<b>0,00</b>	<b>2.958,10</b>
<b>Summe UA</b>	<b>Differenz:</b>								
<b>0,00</b>	<b>0,00</b>	<b>0,00</b>	<b>0,00</b>	<b>0,00</b>	<b>-2.992,00</b>	<b>-2.992,00</b>	<b>0,00</b>	<b>-1.300,00</b>	<b>-1.692,00</b>
<b>0,00</b>			<b>0,00</b>	<b>0,00</b>	<b>0,00</b>	<b>-2.992,00</b>		<b>0,00</b>	<b>-2.958,10</b>

# Jahresrechnung Vermögenshaushalt 2010 (in EUR)

Kassenreste	Abgänge auf Kassenreste	HH-Reste	Abgänge auf HH-Reste	HH-Reste Übernahme	Anordnungs-soll	Ist	Neue Kassenreste	HH-Ansatz +Nachträge	mehr+ weniger-
Globalber. Vorjahr			Anordnungen auf HH-Reste	Neue HH-Reste	Globalber. lfd. Jahr	Rech.-Erg.		Soll-übertrag	üpl./apl.
46416	Kita "Kinderparadies Nordend", Neue Straße (pflicht)								
46416.36000	Zuweisungen vom Bund - Konjunkturpaket II								
							Haushaltsvermerk: 3	Verf.-Ber.: 23	
0,00	0,00	2.550,00	0,00	0,00	248.060,45	250.610,45	0,00	291.600,00	-43.539,55
0,00			2.550,00	0,00	0,00	248.060,45		0,00	0,00
<b>Zwischensumme</b>	<b>Einnahme:</b>								
0,00	0,00	2.550,00	0,00	0,00	248.060,45	250.610,45	0,00	291.600,00	-43.539,55
0,00			2.550,00	0,00	0,00	248.060,45		0,00	0,00
46416.93500	Einrichtungsgegenstände ab 1.000,01 €Netto								
							Haushaltsvermerk: 1	Verf.-Ber.: 40	
0,00	0,00	0,00	0,00	0,00	6.318,90	6.318,90	0,00	4.400,00	1.918,90
0,00			0,00	0,00	0,00	6.318,90		0,00	0,00
46416.93501	Einrichtungsgegenstände von 410,00 - 1.000,00 €Netto KII								
								Verf.-Ber.: 23	
0,00	0,00	2.668,80	2.668,80	0,00	0,00	0,00	0,00	0,00	0,00
0,00			0,00	0,00	0,00	-2.668,80		0,00	0,00
46416.93510	Maschinen und Geräte ab 1.000,00 €Netto								
								Verf.-Ber.: 40	
0,00	0,00	421,84	421,84	0,00	0,00	0,00	0,00	0,00	421,84
0,00			0,00	0,00	0,00	-421,84		-421,84	0,00
46416.95000	Bauliche Verbesserungen - Gebäude								
							Haushaltsvermerk: 1	Verf.-Ber.: 23	
0,00	0,00	0,00	0,00	0,00	284.688,71	284.688,71	0,00	308.800,00	32.556,99
0,00			0,00	0,00	0,00	284.688,71		-56.668,28	32.556,99
<b>Zwischensumme</b>	<b>Ausgabe:</b>								
0,00	0,00	3.090,64	3.090,64	0,00	291.007,61	291.007,61	0,00	313.200,00	34.897,73
0,00			0,00	0,00	0,00	287.916,97		-57.090,12	32.556,99
<b>Summe UA</b>	<b>Einnahme:</b>								
0,00	0,00	2.550,00	0,00	0,00	248.060,45	250.610,45	0,00	291.600,00	-43.539,55
0,00			2.550,00	0,00	0,00	248.060,45		0,00	0,00
<b>Summe UA</b>	<b>Ausgabe:</b>								
0,00	0,00	3.090,64	3.090,64	0,00	291.007,61	291.007,61	0,00	313.200,00	34.897,73
0,00			0,00	0,00	0,00	287.916,97		-57.090,12	32.556,99
<b>Summe UA</b>	<b>Differenz:</b>								
0,00	0,00	-540,64	-3.090,64	0,00	-42.947,16	-40.397,16	0,00	-21.600,00	-78.437,28
0,00			2.550,00	0,00	0,00	-39.856,52		57.090,12	-32.556,99

# Jahresrechnung Vermögenshaushalt 2010 (in EUR)

Kassenreste	Abgänge auf Kassenreste	HH-Reste	Abgänge auf HH-Reste	HH-Reste Übernahme	Anordnungs-soll	Ist	Neue Kassenreste	HH-Ansatz +Nachträge	mehr+ weniger-
Globalber. Vorjahr			Anordnungen auf HH-Reste	Neue HH-Reste	Globalber. lfd. Jahr	Rech.-Erg.		Soll-übertrag	üpl.-/apl.
<b>46417</b>	<b>Kita "Gestiefelter Kater", Schorfheidestraße 11 (pflicht)</b>								
<b>46417.93500</b>	<b>Einrichtungsgegenstände ab 1.000,01 €Netto</b>								
							<b>Haushaltsvermerk: 1</b>	<b>Verf.-Ber.: 40</b>	
0,00	0,00	0,00	0,00	0,00	952,00	952,00	0,00	1.400,00	-448,00
0,00			0,00	0,00	0,00	952,00		0,00	0,00
<b>46417.93510</b>	<b>Maschinen und Geräte ab 1.000,01 €Netto</b>								
								<b>Verf.-Ber.: 40</b>	
0,00	0,00	421,84	421,84	0,00	0,00	0,00	0,00	0,00	421,84
0,00			0,00	0,00	0,00	-421,84		-421,84	0,00
<b>Zwischensumme</b>	<b>Ausgabe:</b>								
0,00	0,00	421,84	421,84	0,00	952,00	952,00	0,00	1.400,00	-26,16
0,00			0,00	0,00	0,00	530,16		-421,84	0,00
<b>Summe UA</b>	<b>Einnahme:</b>								
0,00	0,00	0,00	0,00	0,00	0,00	0,00	0,00	0,00	0,00
0,00			0,00	0,00	0,00	0,00		0,00	0,00
<b>Summe UA</b>	<b>Ausgabe:</b>								
0,00	0,00	421,84	421,84	0,00	952,00	952,00	0,00	1.400,00	-26,16
0,00			0,00	0,00	0,00	530,16		-421,84	0,00
<b>Summe UA</b>	<b>Differenz:</b>								
0,00	0,00	-421,84	-421,84	0,00	-952,00	-952,00	0,00	-1.400,00	26,16
0,00			0,00	0,00	0,00	-530,16		421,84	0,00

# Jahresrechnung Vermögenshaushalt 2010 (in EUR)

Kassenreste	Abgänge auf Kassenreste	HH-Reste	Abgänge auf HH-Reste	HH-Reste Übernahme	Anordnungs-soll	Ist	Neue Kassenreste	HH-Ansatz +Nachträge	mehr+ weniger-
Globalber. Vorjahr			Anordnungen auf HH-Reste	Neue HH-Reste	Globalber. lfd. Jahr	Rech.-Erg.		Soll-übertrag	üpl.-/apl.
46424	Kita "Nesthäkchen", Schulstraße 30a (pflicht)								
46424.93500	Einrichtungsgegenstände ab 1.000,01 €Netto								
							Haushaltsvermerk: 1	Verf.-Ber.: 40	
0,00	0,00	0,00	0,00	0,00	1.949,22	1.949,22	0,00	2.000,00	-50,78
0,00			0,00	0,00	0,00	1.949,22		0,00	0,00
<b>Zwischensumme</b>	<b>Ausgabe:</b>								
0,00	0,00	0,00	0,00	0,00	1.949,22	1.949,22	0,00	2.000,00	-50,78
0,00			0,00	0,00	0,00	1.949,22		0,00	0,00
<b>Summe UA</b>	<b>Einnahme:</b>								
0,00	0,00	0,00	0,00	0,00	0,00	0,00	0,00	0,00	0,00
0,00			0,00	0,00	0,00	0,00		0,00	0,00
<b>Summe UA</b>	<b>Ausgabe:</b>								
0,00	0,00	0,00	0,00	0,00	1.949,22	1.949,22	0,00	2.000,00	-50,78
0,00			0,00	0,00	0,00	1.949,22		0,00	0,00
<b>Summe UA</b>	<b>Differenz:</b>								
0,00	0,00	0,00	0,00	0,00	-1.949,22	-1.949,22	0,00	-2.000,00	50,78
0,00			0,00	0,00	0,00	-1.949,22		0,00	0,00



# Jahresrechnung Vermögenshaushalt 2010 (in EUR)

Kassenreste	Abgänge auf Kassenreste	HH-Reste	Abgänge auf HH-Reste	HH-Reste Übernahme	Anordnungs-soll	Ist	Neue Kassenreste	HH-Ansatz +Nachträge	mehr+ weniger-
Globalber. Vorjahr			Anordnungen auf HH-Reste	Neue HH-Reste	Globalber. lfd. Jahr	Rech.-Erg.		Soll-übertrag	üpl./apl.
<b>46425</b>	<b>Kita "Villa Kunterbunt", Kleines Berg 6 (pflicht)</b>								
<b>46425.93500</b>	<b>Einrichtungsgegenstände ab 1.000,01 €Netto</b>								
							<b>Haushaltsvermerk: 1</b>	<b>Verf.-Ber.: 40</b>	
0,00	0,00	0,00	0,00	0,00	2.520,00	2.520,00	0,00	1.400,00	1.120,00
0,00			0,00	0,00	0,00	2.520,00		0,00	0,00
<b>46425.93501</b>	<b>Zweckgebundene Spendenverwendung</b>								
								<b>Verf.-Ber.: 20</b>	
0,00	0,00	288,96	0,00	0,00	0,00	288,96	0,00	0,00	0,00
0,00			288,96	0,00	0,00	0,00		0,00	0,00
<b>46425.93510</b>	<b>Maschinen und Geräte ab 1.000,00 €Netto</b>								
								<b>Verf.-Ber.: 40</b>	
0,00	0,00	421,84	421,84	0,00	0,00	0,00	0,00	0,00	421,84
0,00			0,00	0,00	0,00	-421,84		-421,84	0,00
<b>Zwischensumme</b>	<b>Ausgabe:</b>								
<b>0,00</b>	<b>0,00</b>	<b>710,80</b>	<b>421,84</b>	<b>0,00</b>	<b>2.520,00</b>	<b>2.808,96</b>	<b>0,00</b>	<b>1.400,00</b>	<b>1.541,84</b>
<b>0,00</b>			<b>288,96</b>	<b>0,00</b>	<b>0,00</b>	<b>2.098,16</b>		<b>-421,84</b>	<b>0,00</b>
<b>Summe UA</b>	<b>Einnahme:</b>								
<b>0,00</b>	<b>0,00</b>	<b>0,00</b>	<b>0,00</b>	<b>0,00</b>	<b>0,00</b>	<b>0,00</b>	<b>0,00</b>	<b>0,00</b>	<b>0,00</b>
<b>0,00</b>			<b>0,00</b>	<b>0,00</b>	<b>0,00</b>	<b>0,00</b>		<b>0,00</b>	<b>0,00</b>
<b>Summe UA</b>	<b>Ausgabe:</b>								
<b>0,00</b>	<b>0,00</b>	<b>710,80</b>	<b>421,84</b>	<b>0,00</b>	<b>2.520,00</b>	<b>2.808,96</b>	<b>0,00</b>	<b>1.400,00</b>	<b>1.541,84</b>
<b>0,00</b>			<b>288,96</b>	<b>0,00</b>	<b>0,00</b>	<b>2.098,16</b>		<b>-421,84</b>	<b>0,00</b>
<b>Summe UA</b>	<b>Differenz:</b>								
<b>0,00</b>	<b>0,00</b>	<b>-710,80</b>	<b>-421,84</b>	<b>0,00</b>	<b>-2.520,00</b>	<b>-2.808,96</b>	<b>0,00</b>	<b>-1.400,00</b>	<b>-1.541,84</b>
<b>0,00</b>			<b>-288,96</b>	<b>0,00</b>	<b>0,00</b>	<b>-2.098,16</b>		<b>421,84</b>	<b>0,00</b>

# Jahresrechnung Vermögenshaushalt 2010 (in EUR)

Kassenreste	Abgänge auf Kassenreste	HH-Reste	Abgänge auf HH-Reste	HH-Reste Übernahme	Anordnungs-soll	Ist	Neue Kassenreste	HH-Ansatz +Nachträge	mehr+ weniger-
Globalber. Vorjahr			Anordnungen auf HH-Reste	Neue HH-Reste	Globalber. lfd. Jahr	Rech.-Erg.		Soll-übertrag	üpl.-/apl.
<b>46426</b>	<b>Kita "Sonnenschein", August-Bebel-Straße 41 (pflicht)</b>								
<b>46426.93500</b>	<b>Einrichtungsgegenstände ab 1.000,01 €Netto</b>								
							<b>Haushaltsvermerk: 1</b>	<b>Verf.-Ber.: 40</b>	
0,00	0,00	0,00	0,00	0,00	580,99	580,99	0,00	7.300,00	-6.719,01
0,00			0,00	0,00	0,00	580,99		0,00	0,00
<b>46426.93510</b>	<b>Maschinen und Geräte ab 1.000,01 €Netto</b>								
								<b>Verf.-Ber.: 40</b>	
0,00	0,00	68,21	68,21	0,00	0,00	0,00	0,00	0,00	68,21
0,00			0,00	0,00	0,00	-68,21		-68,21	0,00
<b>46426.95002</b>	<b>Sanierung Kita Sonnenschein "Baumaßnahme Haus 2"</b>								
								<b>Verf.-Ber.: 23</b>	
0,00	0,00	0,00	0,00	0,00	102.800,00	93.077,76	9.722,24	419.200,00	-316.400,00
0,00			0,00	0,00	0,00	102.800,00		0,00	0,00
<b>Zwischensumme</b>	<b>Ausgabe:</b>								
0,00	0,00	68,21	68,21	0,00	103.380,99	93.658,75	9.722,24	426.500,00	-323.050,80
0,00			0,00	0,00	0,00	103.312,78		-68,21	0,00
<b>Summe UA</b>	<b>Einnahme:</b>								
0,00	0,00	0,00	0,00	0,00	0,00	0,00	0,00	0,00	0,00
0,00			0,00	0,00	0,00	0,00		0,00	0,00
<b>Summe UA</b>	<b>Ausgabe:</b>								
0,00	0,00	68,21	68,21	0,00	103.380,99	93.658,75	9.722,24	426.500,00	-323.050,80
0,00			0,00	0,00	0,00	103.312,78		-68,21	0,00
<b>Summe UA</b>	<b>Differenz:</b>								
0,00	0,00	-68,21	-68,21	0,00	-103.380,99	-93.658,75	-9.722,24	-426.500,00	323.050,80
0,00			0,00	0,00	0,00	-103.312,78		68,21	0,00

# Jahresrechnung Vermögenshaushalt 2010 (in EUR)

Kassenreste	Abgänge auf Kassenreste	HH-Reste	Abgänge auf HH-Reste	HH-Reste Übernahme	Anordnungs-soll	Ist	Neue Kassenreste	HH-Ansatz +Nachträge	mehr+ weniger-
Globalber. Vorjahr			Anordnungen auf HH-Reste	Neue HH-Reste	Globalber. lfd. Jahr	Rech.-Erg.		Soll-übertrag	üpl.-/apl.
<b>46480</b>	<b>Kita "Haus der fröhlichen Kinder", Bildungsverein Buckow e. V.</b>								
<b>46480.36000</b>	<b>Zuweisungen vom Bund - Konjunkturpaket II</b>								
							<b>Haushaltsvermerk: 3</b>	<b>Verf.-Ber.: 23</b>	
0,00	0,00	0,00	0,00	0,00	234.288,45	234.288,45	0,00	282.700,00	-48.411,55
0,00			0,00	0,00	0,00	234.288,45		0,00	0,00
<b>Zwischensumme</b>	<b>Einnahme:</b>								
<b>0,00</b>	<b>0,00</b>	<b>0,00</b>	<b>0,00</b>	<b>0,00</b>	<b>234.288,45</b>	<b>234.288,45</b>	<b>0,00</b>	<b>282.700,00</b>	<b>-48.411,55</b>
<b>0,00</b>			<b>0,00</b>	<b>0,00</b>	<b>0,00</b>	<b>234.288,45</b>		<b>0,00</b>	<b>0,00</b>
<b>46480.93500</b>	<b>Einrichtungsgegenstände ab 1.000,00 € Netto</b>								
							<b>Haushaltsvermerk: 1</b>	<b>Verf.-Ber.: 40</b>	
0,00	0,00	0,00	0,00	0,00	2.599,00	2.599,00	0,00	2.400,00	199,00
0,00			0,00	0,00	0,00	2.599,00		0,00	0,00
<b>46480.95000</b>	<b>Bauliche Verbesserungen - Gebäude</b>								
							<b>Haushaltsvermerk: 1</b>	<b>Verf.-Ber.: 23</b>	
0,00	0,00	0,00	0,00	0,00	275.824,90	275.824,90	0,00	326.200,00	-50.375,10
0,00			0,00	0,00	0,00	275.824,90		0,00	0,00
<b>Zwischensumme</b>	<b>Ausgabe:</b>								
<b>0,00</b>	<b>0,00</b>	<b>0,00</b>	<b>0,00</b>	<b>0,00</b>	<b>278.423,90</b>	<b>278.423,90</b>	<b>0,00</b>	<b>328.600,00</b>	<b>-50.176,10</b>
<b>0,00</b>			<b>0,00</b>	<b>0,00</b>	<b>0,00</b>	<b>278.423,90</b>		<b>0,00</b>	<b>0,00</b>
<b>Summe UA</b>	<b>Einnahme:</b>								
<b>0,00</b>	<b>0,00</b>	<b>0,00</b>	<b>0,00</b>	<b>0,00</b>	<b>234.288,45</b>	<b>234.288,45</b>	<b>0,00</b>	<b>282.700,00</b>	<b>-48.411,55</b>
<b>0,00</b>			<b>0,00</b>	<b>0,00</b>	<b>0,00</b>	<b>234.288,45</b>		<b>0,00</b>	<b>0,00</b>
<b>Summe UA</b>	<b>Ausgabe:</b>								
<b>0,00</b>	<b>0,00</b>	<b>0,00</b>	<b>0,00</b>	<b>0,00</b>	<b>278.423,90</b>	<b>278.423,90</b>	<b>0,00</b>	<b>328.600,00</b>	<b>-50.176,10</b>
<b>0,00</b>			<b>0,00</b>	<b>0,00</b>	<b>0,00</b>	<b>278.423,90</b>		<b>0,00</b>	<b>0,00</b>
<b>Summe UA</b>	<b>Differenz:</b>								
<b>0,00</b>	<b>0,00</b>	<b>0,00</b>	<b>0,00</b>	<b>0,00</b>	<b>-44.135,45</b>	<b>-44.135,45</b>	<b>0,00</b>	<b>-45.900,00</b>	<b>1.764,55</b>
<b>0,00</b>			<b>0,00</b>	<b>0,00</b>	<b>0,00</b>	<b>-44.135,45</b>		<b>0,00</b>	<b>0,00</b>

# Jahresrechnung Vermögenshaushalt 2010 (in EUR)

Kassenreste	Abgänge auf Kassenreste	HH-Reste	Abgänge auf HH-Reste	HH-Reste Übernahme	Anordnungs-soll	Ist	Neue Kassenreste	HH-Ansatz +Nachträge	mehr+ weniger-
Globalber. Vorjahr			Anordnungen auf HH-Reste	Neue HH-Reste	Globalber. lfd. Jahr	Rech.-Erg.		Soll-übertrag	üpl.-/apl.
46483	Kita "Arche Noah", Evangelische Kirchengemeinde Finow								
46483.36000	Zuweisung vom Bund - Konjunkturpaket II								
							Haushaltsvermerk: 3	Verf.-Ber.: 23	
0,00	0,00	0,00	0,00	0,00	40.674,97	40.674,97	0,00	55.300,00	-14.625,03
0,00			0,00	0,00	0,00	40.674,97		0,00	0,00
<b>Zwischensumme</b>	<b>Einnahme:</b>								
0,00	0,00	0,00	0,00	0,00	40.674,97	40.674,97	0,00	55.300,00	-14.625,03
0,00			0,00	0,00	0,00	40.674,97		0,00	0,00
46483.93500	Einrichtungsgegenstände ab 1.000,01 €Netto								
							Haushaltsvermerk: 1	Verf.-Ber.: 40	
0,00	0,00	0,00	0,00	0,00	1.799,28	1.799,28	0,00	1.800,00	-0,72
0,00			0,00	0,00	0,00	1.799,28		0,00	0,00
46483.95000	bauliche Verbesserung- Konjunkturpaket II								
							Haushaltsvermerk: 1	Verf.-Ber.: 23	
0,00	0,00	0,00	0,00	0,00	47.852,91	47.852,91	0,00	55.300,00	-7.447,09
0,00			0,00	0,00	0,00	47.852,91		0,00	0,00
<b>Zwischensumme</b>	<b>Ausgabe:</b>								
0,00	0,00	0,00	0,00	0,00	49.652,19	49.652,19	0,00	57.100,00	-7.447,81
0,00			0,00	0,00	0,00	49.652,19		0,00	0,00
<b>Summe UA</b>	<b>Einnahme:</b>								
0,00	0,00	0,00	0,00	0,00	40.674,97	40.674,97	0,00	55.300,00	-14.625,03
0,00			0,00	0,00	0,00	40.674,97		0,00	0,00
<b>Summe UA</b>	<b>Ausgabe:</b>								
0,00	0,00	0,00	0,00	0,00	49.652,19	49.652,19	0,00	57.100,00	-7.447,81
0,00			0,00	0,00	0,00	49.652,19		0,00	0,00
<b>Summe UA</b>	<b>Differenz:</b>								
0,00	0,00	0,00	0,00	0,00	-8.977,22	-8.977,22	0,00	-1.800,00	-7.177,22
0,00			0,00	0,00	0,00	-8.977,22		0,00	0,00

# Jahresrechnung Vermögenshaushalt 2010 (in EUR)

Kassenreste	Abgänge auf Kassenreste	HH-Reste	Abgänge auf HH-Reste	HH-Reste Übernahme	Anordnungs-soll	Ist	Neue Kassenreste	HH-Ansatz +Nachträge	mehr+ weniger-
Globalber. Vorjahr			Anordnungen auf HH-Reste	Neue HH-Reste	Globalber. lfd. Jahr	Rech.-Erg.		Soll-übertrag	üpl./apl.
46487	Kita "Kinderland", AWO Kreisverband Bernau e.V.								
46487.93500	Einrichtungsgegenstände ab 1.000,00 € Netto								
							Haushaltsvermerk: 1	Verf.-Ber.: 40	
0,00	0,00	0,00	0,00	0,00	1.949,00	1.949,00	0,00	1.400,00	549,00
0,00			0,00	0,00	0,00	1.949,00		0,00	0,00
<b>Zwischensumme</b>	<b>Ausgabe:</b>								
0,00	0,00	0,00	0,00	0,00	1.949,00	1.949,00	0,00	1.400,00	549,00
0,00			0,00	0,00	0,00	1.949,00		0,00	0,00
<b>Summe UA</b>	<b>Einnahme:</b>								
0,00	0,00	0,00	0,00	0,00	0,00	0,00	0,00	0,00	0,00
0,00			0,00	0,00	0,00	0,00		0,00	0,00
<b>Summe UA</b>	<b>Ausgabe:</b>								
0,00	0,00	0,00	0,00	0,00	1.949,00	1.949,00	0,00	1.400,00	549,00
0,00			0,00	0,00	0,00	1.949,00		0,00	0,00
<b>Summe UA</b>	<b>Differenz:</b>								
0,00	0,00	0,00	0,00	0,00	-1.949,00	-1.949,00	0,00	-1.400,00	-549,00
0,00			0,00	0,00	0,00	-1.949,00		0,00	0,00

# Jahresrechnung Vermögenshaushalt 2010 (in EUR)

Kassenreste	Abgänge auf Kassenreste	HH-Reste	Abgänge auf HH-Reste	HH-Reste Übernahme	Anordnungs-soll	Ist	Neue Kassenreste	HH-Ansatz +Nachträge	mehr+ weniger-
Globalber. Vorjahr			Anordnungen auf HH-Reste	Neue HH-Reste	Globalber. lfd. Jahr	Rech.-Erg.		Soll-übertrag	üpl.-/apl.
46488	Kita "Zwergenland", Verein Zwergenland e. V.								
46488.36001	Zuweisungen vom Bund - Konjunkturpaket II								
							Haushaltsvermerk: 3	Verf.-Ber.: 23	
0,00	0,00	0,00	0,00	0,00	63.530,86	57.935,51	5.595,35	54.000,00	9.530,86
0,00			0,00	0,00	0,00	63.530,86		0,00	0,00
<b>Zwischensumme</b>	<b>Einnahme:</b>								
0,00	0,00	0,00	0,00	0,00	63.530,86	57.935,51	5.595,35	54.000,00	9.530,86
0,00			0,00	0,00	0,00	63.530,86		0,00	0,00
46488.93500	Einrichtungsgegenstände ab 1.000,01 €Netto								
							Haushaltsvermerk: 1	Verf.-Ber.: 40	
0,00	0,00	0,00	0,00	0,00	1.401,82	1.401,82	0,00	1.400,00	1,82
0,00			0,00	0,00	0,00	1.401,82		0,00	0,00
46488.95000	Bauliche Verbesserungen - Gebäude								
								Verf.-Ber.: 23	
0,00	0,00	3.334,45	3.334,45	0,00	0,00	0,00	0,00	0,00	0,00
0,00			0,00	0,00	0,00	-3.334,45		0,00	0,00
46488.95001	Dachdämmung, Sanierung Heizung								
							Haushaltsvermerk: 1	Verf.-Ber.: 23	
0,00	0,00	0,00	0,00	0,00	71.960,22	71.960,22	0,00	54.000,00	17.960,22
0,00			0,00	0,00	0,00	71.960,22		0,00	13.453,66
<b>Zwischensumme</b>	<b>Ausgabe:</b>								
0,00	0,00	3.334,45	3.334,45	0,00	73.362,04	73.362,04	0,00	55.400,00	17.962,04
0,00			0,00	0,00	0,00	70.027,59		0,00	13.453,66
<b>Summe UA</b>	<b>Einnahme:</b>								
0,00	0,00	0,00	0,00	0,00	63.530,86	57.935,51	5.595,35	54.000,00	9.530,86
0,00			0,00	0,00	0,00	63.530,86		0,00	0,00
<b>Summe UA</b>	<b>Ausgabe:</b>								
0,00	0,00	3.334,45	3.334,45	0,00	73.362,04	73.362,04	0,00	55.400,00	17.962,04
0,00			0,00	0,00	0,00	70.027,59		0,00	13.453,66
<b>Summe UA</b>	<b>Differenz:</b>								
0,00	0,00	-3.334,45	-3.334,45	0,00	-9.831,18	-15.426,53	5.595,35	-1.400,00	-8.431,18
0,00			0,00	0,00	0,00	-6.496,73		0,00	-13.453,66

# Jahresrechnung Vermögenshaushalt 2010 (in EUR)

Kassenreste	Abgänge auf Kassenreste	HH-Reste	Abgänge auf HH-Reste	HH-Reste Übernahme	Anordnungs-soll	Ist	Neue Kassenreste	HH-Ansatz +Nachträge	mehr+ weniger-
Globalber. Vorjahr			Anordnungen auf HH-Reste	Neue HH-Reste	Globalber. lfd. Jahr	Rech.-Erg.		Soll-übertrag	üpl.-/apl.
<b>46489</b>	<b>Kita "Regenbogen", Volkssolidarität Barnim e. V.</b>								
<b>46489.36000</b>	<b>Zuweisungen vom Bund - Konjunkturpaket II</b>								
							<b>Haushaltsvermerk: 3</b>	<b>Verf.-Ber.: 23</b>	
0,00	0,00	0,00	0,00	0,00	257.677,87	216.039,26	41.638,61	214.900,00	42.777,87
0,00			0,00	0,00	0,00	257.677,87		0,00	0,00
<b>Zwischensumme</b>	<b>Einnahme:</b>								
<b>0,00</b>	<b>0,00</b>	<b>0,00</b>	<b>0,00</b>	<b>0,00</b>	<b>257.677,87</b>	<b>216.039,26</b>	<b>41.638,61</b>	<b>214.900,00</b>	<b>42.777,87</b>
<b>0,00</b>			<b>0,00</b>	<b>0,00</b>	<b>0,00</b>	<b>257.677,87</b>		<b>0,00</b>	<b>0,00</b>
<b>46489.93500</b>	<b>Einrichtungsgegenstände ab 1.000,01 €Netto</b>								
							<b>Haushaltsvermerk: 1</b>	<b>Verf.-Ber.: 40</b>	
0,00	0,00	0,00	0,00	0,00	1.390,28	1.390,28	0,00	1.400,00	-9,72
0,00			0,00	0,00	0,00	1.390,28		0,00	0,00
<b>46489.95000</b>	<b>Bauliche Verbesserungen - Gebäude</b>								
							<b>Haushaltsvermerk: 1</b>	<b>Verf.-Ber.: 23</b>	
0,00	0,00	0,00	0,00	0,00	304.424,15	283.743,45	20.680,70	252.400,00	-4.644,13
0,00			0,00	0,00	0,00	304.424,15		56.668,28	0,00
<b>Zwischensumme</b>	<b>Ausgabe:</b>								
<b>0,00</b>	<b>0,00</b>	<b>0,00</b>	<b>0,00</b>	<b>0,00</b>	<b>305.814,43</b>	<b>285.133,73</b>	<b>20.680,70</b>	<b>253.800,00</b>	<b>-4.653,85</b>
<b>0,00</b>			<b>0,00</b>	<b>0,00</b>	<b>0,00</b>	<b>305.814,43</b>		<b>56.668,28</b>	<b>0,00</b>
<b>Summe UA</b>	<b>Einnahme:</b>								
<b>0,00</b>	<b>0,00</b>	<b>0,00</b>	<b>0,00</b>	<b>0,00</b>	<b>257.677,87</b>	<b>216.039,26</b>	<b>41.638,61</b>	<b>214.900,00</b>	<b>42.777,87</b>
<b>0,00</b>			<b>0,00</b>	<b>0,00</b>	<b>0,00</b>	<b>257.677,87</b>		<b>0,00</b>	<b>0,00</b>
<b>Summe UA</b>	<b>Ausgabe:</b>								
<b>0,00</b>	<b>0,00</b>	<b>0,00</b>	<b>0,00</b>	<b>0,00</b>	<b>305.814,43</b>	<b>285.133,73</b>	<b>20.680,70</b>	<b>253.800,00</b>	<b>-4.653,85</b>
<b>0,00</b>			<b>0,00</b>	<b>0,00</b>	<b>0,00</b>	<b>305.814,43</b>		<b>56.668,28</b>	<b>0,00</b>
<b>Summe UA</b>	<b>Differenz:</b>								
<b>0,00</b>	<b>0,00</b>	<b>0,00</b>	<b>0,00</b>	<b>0,00</b>	<b>-48.136,56</b>	<b>-69.094,47</b>	<b>20.957,91</b>	<b>-38.900,00</b>	<b>47.431,72</b>
<b>0,00</b>			<b>0,00</b>	<b>0,00</b>	<b>0,00</b>	<b>-48.136,56</b>		<b>-56.668,28</b>	<b>0,00</b>

# Jahresrechnung Vermögenshaushalt 2010 (in EUR)

Kassenreste	Abgänge auf Kassenreste	HH-Reste	Abgänge auf HH-Reste	HH-Reste Übernahme	Anordnungs-soll	Ist	Neue Kassenreste	HH-Ansatz +Nachträge	mehr+ weniger-
Globalber. Vorjahr			Anordnungen auf HH-Reste	Neue HH-Reste	Globalber. lfd. Jahr	Rech.-Erg.		Soll-übertrag	üpl.-/apl.
46493	Hort "Kleiner Stern", Schulstraße 1 (pflicht)								
46493.93500	Einrichtungsgegenstände ab 1.000,01 €Netto								
							Haushaltsvermerk: 1	Verf.-Ber.: 40	
0,00	0,00	0,00	0,00	0,00	2.998,00	2.998,00	0,00	1.000,00	1.998,00
0,00			0,00	0,00	0,00	2.998,00		0,00	0,00
<b>Zwischensumme</b>	<b>Ausgabe:</b>								
0,00	0,00	0,00	0,00	0,00	2.998,00	2.998,00	0,00	1.000,00	1.998,00
0,00			0,00	0,00	0,00	2.998,00		0,00	0,00
<b>Summe UA</b>	<b>Einnahme:</b>								
0,00	0,00	0,00	0,00	0,00	0,00	0,00	0,00	0,00	0,00
0,00			0,00	0,00	0,00	0,00		0,00	0,00
<b>Summe UA</b>	<b>Ausgabe:</b>								
0,00	0,00	0,00	0,00	0,00	2.998,00	2.998,00	0,00	1.000,00	1.998,00
0,00			0,00	0,00	0,00	2.998,00		0,00	0,00
<b>Summe UA</b>	<b>Differenz:</b>								
0,00	0,00	0,00	0,00	0,00	-2.998,00	-2.998,00	0,00	-1.000,00	-1.998,00
0,00			0,00	0,00	0,00	-2.998,00		0,00	0,00



# Jahresrechnung Vermögenshaushalt 2010 (in EUR)

Kassenreste	Abgänge auf Kassenreste	HH-Reste	Abgänge auf HH-Reste	HH-Reste Übernahme	Anordnungs-soll	Ist	Neue Kassenreste	HH-Ansatz +Nachträge	mehr+ weniger-	
Globalber. Vorjahr			Anordnungen auf HH-Reste	Neue HH-Reste	Globalber. lfd. Jahr	Rech.-Erg.		Soll-übertrag	üpl./apl.	
46495	Hort "Kinderinsel"									
46495.93500	Einrichtungsgegenstände ab 1.000,01 € Netto									
	0,00	0,00	0,00	0,00	0,00	0,00	0,00	1.000,00	-1.000,00	
	0,00		0,00	0,00	0,00	0,00	0,00	0,00	0,00	
Zwischensumme	Ausgabe:									
	0,00	0,00	0,00	0,00	0,00	0,00	0,00	1.000,00	-1.000,00	
	0,00		0,00	0,00	0,00	0,00	0,00	0,00	0,00	
Summe UA	Einnahme:									
	0,00	0,00	0,00	0,00	0,00	0,00	0,00	0,00	0,00	
	0,00		0,00	0,00	0,00	0,00	0,00	0,00	0,00	
Summe UA	Ausgabe:									
	0,00	0,00	0,00	0,00	0,00	0,00	0,00	1.000,00	-1.000,00	
	0,00		0,00	0,00	0,00	0,00	0,00	0,00	0,00	
Summe UA	Differenz:									
	0,00	0,00	0,00	0,00	0,00	0,00	0,00	-1.000,00	1.000,00	
	0,00		0,00	0,00	0,00	0,00	0,00	0,00	0,00	

# Jahresrechnung Vermögenshaushalt 2010 (in EUR)

Kassenreste	Abgänge auf Kassenreste	HH-Reste	Abgänge auf HH-Reste	HH-Reste Übernahme	Anordnungs-soll	Ist	Neue Kassenreste	HH-Ansatz +Nachträge	mehr+weniger-	
Globalber. Vorjahr			Anordnungen auf HH-Reste	Neue HH-Reste	Globalber. lfd. Jahr	Rech.-Erg.		Soll-übertrag	üpl.-/apl.	
56000	Sportstätten (freiwillig) (Kanuhalle, Segelhalle, Bootshaus, Sportplatz Tornow)									
56000.93500	Einrichtungsgegenstände ab 1.000,01 € Netto									
							Haushaltsvermerk: 1	Verf.-Ber.: 40		
	0,00	0,00	0,00	0,00	0,00	0,00	0,00	1.000,00	-1.000,00	
	0,00		0,00	0,00	0,00	0,00		0,00	0,00	
Zwischensumme	Ausgabe:									
	0,00	0,00	0,00	0,00	0,00	0,00	0,00	1.000,00	-1.000,00	
	0,00		0,00	0,00	0,00	0,00		0,00	0,00	
Summe UA	Einnahme:									
	0,00	0,00	0,00	0,00	0,00	0,00	0,00	0,00	0,00	
	0,00		0,00	0,00	0,00	0,00		0,00	0,00	
Summe UA	Ausgabe:									
	0,00	0,00	0,00	0,00	0,00	0,00	0,00	1.000,00	-1.000,00	
	0,00		0,00	0,00	0,00	0,00		0,00	0,00	
Summe UA	Differenz:									
	0,00	0,00	0,00	0,00	0,00	0,00	0,00	-1.000,00	1.000,00	
	0,00		0,00	0,00	0,00	0,00		0,00	0,00	

# Jahresrechnung Vermögenshaushalt 2010 (in EUR)

Kassenreste	Abgänge auf Kassenreste	HH-Reste	Abgänge auf HH-Reste	HH-Reste Übernahme	Anordnungs-soll	Ist	Neue Kassenreste	HH-Ansatz +Nachträge	mehr+ weniger-	
Globalber. Vorjahr			Anordnungen auf HH-Reste	Neue HH-Reste	Globalber. lfd. Jahr	Rech.-Erg.		Soll-übertrag	üpl.-/apl.	
56030	Sporthalle "Am Heidewald" (pflicht)									
56030.93500	Einrichtungsgegenstände ab 1.000,01 €Netto									
	0,00	0,00	0,00	0,00	0,00	0,00	0,00	1.000,00	-1.000,00	
	0,00		0,00	0,00	0,00	0,00		0,00	0,00	
Zwischensumme	Ausgabe:									
	0,00	0,00	0,00	0,00	0,00	0,00	0,00	1.000,00	-1.000,00	
	0,00		0,00	0,00	0,00	0,00		0,00	0,00	
Summe UA	Einnahme:									
	0,00	0,00	0,00	0,00	0,00	0,00	0,00	0,00	0,00	
	0,00		0,00	0,00	0,00	0,00		0,00	0,00	
Summe UA	Ausgabe:									
	0,00	0,00	0,00	0,00	0,00	0,00	0,00	1.000,00	-1.000,00	
	0,00		0,00	0,00	0,00	0,00		0,00	0,00	
Summe UA	Differenz:									
	0,00	0,00	0,00	0,00	0,00	0,00	0,00	-1.000,00	1.000,00	
	0,00		0,00	0,00	0,00	0,00		0,00	0,00	

# Jahresrechnung Vermögenshaushalt 2010 (in EUR)

Kassenreste	Abgänge auf Kassenreste	HH-Reste	Abgänge auf HH-Reste	HH-Reste Übernahme	Anordnungs-soll	Ist	Neue Kassenreste	HH-Ansatz +Nachträge	mehr+ weniger-
Globalber. Vorjahr			Anordnungen auf HH-Reste	Neue HH-Reste	Globalber. lfd. Jahr	Rech.-Erg.		Soll-übertrag	üpl./apl.
<b>56100</b>	<b>Sportplatzanlage Fritz-Lesch-Stadion (pflicht)</b>								
<b>56100.93500</b>	<b>Einrichtungsgegenstände ab 1.000,01 €Netto</b>								
							Haushaltsvermerk: 1	Verf.-Ber.: 40	
0,00	0,00	0,00	0,00	0,00	622,30	622,30	0,00	1.000,00	-377,70
0,00			0,00	0,00	0,00	622,30		0,00	0,00
<b>Zwischensumme</b>	<b>Ausgabe:</b>								
0,00	0,00	0,00	0,00	0,00	622,30	622,30	0,00	1.000,00	-377,70
0,00			0,00	0,00	0,00	622,30		0,00	0,00
<b>Summe UA</b>	<b>Einnahme:</b>								
0,00	0,00	0,00	0,00	0,00	0,00	0,00	0,00	0,00	0,00
0,00			0,00	0,00	0,00	0,00		0,00	0,00
<b>Summe UA</b>	<b>Ausgabe:</b>								
0,00	0,00	0,00	0,00	0,00	622,30	622,30	0,00	1.000,00	-377,70
0,00			0,00	0,00	0,00	622,30		0,00	0,00
<b>Summe UA</b>	<b>Differenz:</b>								
0,00	0,00	0,00	0,00	0,00	-622,30	-622,30	0,00	-1.000,00	377,70
0,00			0,00	0,00	0,00	-622,30		0,00	0,00

# Jahresrechnung Vermögenshaushalt 2010 (in EUR)

Kassenreste	Abgänge auf Kassenreste	HH-Reste	Abgänge auf HH-Reste	HH-Reste Übernahme	Anordnungs-soll	Ist	Neue Kassenreste	HH-Ansatz +Nachträge	mehr+ weniger-
Globalber. Vorjahr			Anordnungen auf HH-Reste	Neue HH-Reste	Globalber. lfd. Jahr	Rech.-Erg.		Soll-übertrag	üpl.-/apl.
<b>56110</b>	<b>Waldsportanlage (pflicht)</b>								
<b>56110.93500</b>	<b>Einrichtungsgegenstände ab 1.000,01 € Netto</b>								
							<b>Haushaltsvermerk: 1</b>	<b>Verf.-Ber.: 40</b>	
0,00	0,00	0,00	0,00	0,00	2.366,41	2.366,41	0,00	1.000,00	1.366,41
0,00			0,00	0,00	0,00	2.366,41		0,00	0,00
<b>56110.95000</b>	<b>Sanierung Waldsportanlage - Gebäude</b>								
								<b>Verf.-Ber.: 23</b>	
0,00	0,00	0,00	0,00	0,00	28.739,46	28.739,46	0,00	0,00	28.739,46
0,00			0,00	0,00	0,00	28.739,46		0,00	28.739,46
<b>56110.96001</b>	<b>Rekonstruktion der Bewässerungsanlage</b>								
								<b>Verf.-Ber.: 65</b>	
0,00	0,00	9.322,86	9.322,86	0,00	0,00	0,00	0,00	0,00	0,00
0,00			0,00	0,00	0,00	-9.322,86		0,00	0,00
<b>Zwischensumme</b>	<b>Ausgabe:</b>								
<b>0,00</b>	<b>0,00</b>	<b>9.322,86</b>	<b>9.322,86</b>	<b>0,00</b>	<b>31.105,87</b>	<b>31.105,87</b>	<b>0,00</b>	<b>1.000,00</b>	<b>30.105,87</b>
<b>0,00</b>			<b>0,00</b>	<b>0,00</b>	<b>0,00</b>	<b>21.783,01</b>		<b>0,00</b>	<b>28.739,46</b>
<b>Summe UA</b>	<b>Einnahme:</b>								
<b>0,00</b>	<b>0,00</b>	<b>0,00</b>	<b>0,00</b>	<b>0,00</b>	<b>0,00</b>	<b>0,00</b>	<b>0,00</b>	<b>0,00</b>	<b>0,00</b>
<b>0,00</b>			<b>0,00</b>	<b>0,00</b>	<b>0,00</b>	<b>0,00</b>		<b>0,00</b>	<b>0,00</b>
<b>Summe UA</b>	<b>Ausgabe:</b>								
<b>0,00</b>	<b>0,00</b>	<b>9.322,86</b>	<b>9.322,86</b>	<b>0,00</b>	<b>31.105,87</b>	<b>31.105,87</b>	<b>0,00</b>	<b>1.000,00</b>	<b>30.105,87</b>
<b>0,00</b>			<b>0,00</b>	<b>0,00</b>	<b>0,00</b>	<b>21.783,01</b>		<b>0,00</b>	<b>28.739,46</b>
<b>Summe UA</b>	<b>Differenz:</b>								
<b>0,00</b>	<b>0,00</b>	<b>-9.322,86</b>	<b>-9.322,86</b>	<b>0,00</b>	<b>-31.105,87</b>	<b>-31.105,87</b>	<b>0,00</b>	<b>-1.000,00</b>	<b>-30.105,87</b>
<b>0,00</b>			<b>0,00</b>	<b>0,00</b>	<b>0,00</b>	<b>-21.783,01</b>		<b>0,00</b>	<b>-28.739,46</b>

# Jahresrechnung Vermögenshaushalt 2010 (in EUR)

Kassenreste	Abgänge auf Kassenreste	HH-Reste	Abgänge auf HH-Reste	HH-Reste Übernahme	Anordnungs-soll	Ist	Neue Kassenreste	HH-Ansatz +Nachträge	mehr+ weniger-	
Globalber. Vorjahr			Anordnungen auf HH-Reste	Neue HH-Reste	Globalber. lfd. Jahr	Rech.-Erg.		Soll-übertrag	üpl./apl.	
56180	Westendstadion									
56180.93500	Einrichtungsgegenstände ab 1.000,01 € Netto									
	0,00	0,00	0,00	0,00	0,00	873,48	873,48	0,00	1.000,00	-126,52
	0,00		0,00	0,00	0,00	0,00	873,48	0,00	0,00	0,00
Zwischensumme	Ausgabe:									
	0,00	0,00	0,00	0,00	0,00	873,48	873,48	0,00	1.000,00	-126,52
	0,00		0,00	0,00	0,00	0,00	873,48	0,00	0,00	0,00
Summe UA	Einnahme:									
	0,00	0,00	0,00	0,00	0,00	0,00	0,00	0,00	0,00	0,00
	0,00		0,00	0,00	0,00	0,00	0,00	0,00	0,00	0,00
Summe UA	Ausgabe:									
	0,00	0,00	0,00	0,00	0,00	873,48	873,48	0,00	1.000,00	-126,52
	0,00		0,00	0,00	0,00	0,00	873,48	0,00	0,00	0,00
Summe UA	Differenz:									
	0,00	0,00	0,00	0,00	0,00	-873,48	-873,48	0,00	-1.000,00	126,52
	0,00		0,00	0,00	0,00	0,00	-873,48	0,00	0,00	0,00

# Jahresrechnung Vermögenshaushalt 2010 (in EUR)

Kassenreste	Abgänge auf Kassenreste	HH-Reste	Abgänge auf HH-Reste	HH-Reste Übernahme	Anordnungs-soll	Ist	Neue Kassenreste	HH-Ansatz +Nachträge	mehr+ weniger-
Globalber. Vorjahr			Anordnungen auf HH-Reste	Neue HH-Reste	Globalber. lfd. Jahr	Rech.-Erg.		Soll-übertrag	üpl.-/apl.
<b>58000</b>	<b>Park- und Gartenanlagen</b>								
<b>58000.36120</b>	<b>EFRE Förderung</b>								
							Haushaltsvermerk: 3	Verf.-Ber.: 61	
0,00	0,00	0,00	0,00	0,00	0,00	0,00	0,00	581.200,00	-581.200,00
0,00			0,00	0,00	0,00	0,00		0,00	0,00
<b>Zwischensumme</b>	<b>Einnahme:</b>								
<b>0,00</b>	<b>0,00</b>	<b>0,00</b>	<b>0,00</b>	<b>0,00</b>	<b>0,00</b>	<b>0,00</b>	<b>0,00</b>	<b>581.200,00</b>	<b>-581.200,00</b>
<b>0,00</b>			<b>0,00</b>	<b>0,00</b>	<b>0,00</b>	<b>0,00</b>		<b>0,00</b>	<b>0,00</b>
<b>58000.93520</b>	<b>Kraftfahrzeuge</b>								
								Verf.-Ber.: 10	
0,00	0,00	30.000,00	1.690,74	0,00	0,00	28.309,26	0,00	0,00	0,00
0,00			28.309,26	0,00	0,00	-1.690,74		0,00	0,00
<b>58000.96201</b>	<b>Erlebnisachse Schwärzetal</b>								
							Haushaltsvermerk: 1	Verf.-Ber.: 61	
0,00	0,00	200.000,00	162.428,12	0,00	0,00	37.571,88	0,00	775.000,00	-775.000,00
0,00			37.571,88	0,00	0,00	-162.428,12		0,00	0,00
<b>58000.96202</b>	<b>Erlebnisachse Schwärzetal, nicht geförderte Maßnahmen</b>								
								Verf.-Ber.: 61	
0,00	0,00	5.000,00	5.000,00	0,00	0,00	0,00	0,00	0,00	0,00
0,00			0,00	0,00	0,00	-5.000,00		0,00	0,00
<b>Zwischensumme</b>	<b>Ausgabe:</b>								
<b>0,00</b>	<b>0,00</b>	<b>235.000,00</b>	<b>169.118,86</b>	<b>0,00</b>	<b>0,00</b>	<b>65.881,14</b>	<b>0,00</b>	<b>775.000,00</b>	<b>-775.000,00</b>
<b>0,00</b>			<b>65.881,14</b>	<b>0,00</b>	<b>0,00</b>	<b>-169.118,86</b>		<b>0,00</b>	<b>0,00</b>
<b>Summe UA</b>	<b>Einnahme:</b>								
<b>0,00</b>	<b>0,00</b>	<b>0,00</b>	<b>0,00</b>	<b>0,00</b>	<b>0,00</b>	<b>0,00</b>	<b>0,00</b>	<b>581.200,00</b>	<b>-581.200,00</b>
<b>0,00</b>			<b>0,00</b>	<b>0,00</b>	<b>0,00</b>	<b>0,00</b>		<b>0,00</b>	<b>0,00</b>
<b>Summe UA</b>	<b>Ausgabe:</b>								
<b>0,00</b>	<b>0,00</b>	<b>235.000,00</b>	<b>169.118,86</b>	<b>0,00</b>	<b>0,00</b>	<b>65.881,14</b>	<b>0,00</b>	<b>775.000,00</b>	<b>-775.000,00</b>
<b>0,00</b>			<b>65.881,14</b>	<b>0,00</b>	<b>0,00</b>	<b>-169.118,86</b>		<b>0,00</b>	<b>0,00</b>
<b>Summe UA</b>	<b>Differenz:</b>								
<b>0,00</b>	<b>0,00</b>	<b>-235.000,00</b>	<b>-169.118,86</b>	<b>0,00</b>	<b>0,00</b>	<b>-65.881,14</b>	<b>0,00</b>	<b>-193.800,00</b>	<b>193.800,00</b>
<b>0,00</b>			<b>-65.881,14</b>	<b>0,00</b>	<b>0,00</b>	<b>169.118,86</b>		<b>0,00</b>	<b>0,00</b>

# Jahresrechnung Vermögenshaushalt 2010 (in EUR)

Kassenreste	Abgänge auf Kassenreste	HH-Reste	Abgänge auf HH-Reste	HH-Reste Übernahme	Anordnungs-soll	Ist	Neue Kassenreste	HH-Ansatz +Nachträge	mehr+ weniger-
Globalber. Vorjahr			Anordnungen auf HH-Reste	Neue HH-Reste	Globalber. lfd. Jahr	Rech.-Erg.		Soll-übertrag	üpl.-/apl.
<b>60000</b>	<b>Bauverwaltung</b>								
<b>60000.93500</b>	<b>Einrichtungsgegenstände ab 1.000,01 € Netto</b>								
									<b>Verf.-Ber.: 23</b>
0,00	0,00	0,00	0,00	0,00	4.108,15	4.108,15	0,00	0,00	4.108,15
0,00			0,00	0,00	0,00	4.108,15		0,00	4.108,15
<b>Zwischensumme</b>	<b>Ausgabe:</b>								
<b>0,00</b>	<b>0,00</b>	<b>0,00</b>	<b>0,00</b>	<b>0,00</b>	<b>4.108,15</b>	<b>4.108,15</b>	<b>0,00</b>	<b>0,00</b>	<b>4.108,15</b>
<b>0,00</b>			<b>0,00</b>	<b>0,00</b>	<b>0,00</b>	<b>4.108,15</b>		<b>0,00</b>	<b>4.108,15</b>
<b>Summe UA</b>	<b>Einnahme:</b>								
<b>0,00</b>	<b>0,00</b>	<b>0,00</b>	<b>0,00</b>	<b>0,00</b>	<b>0,00</b>	<b>0,00</b>	<b>0,00</b>	<b>0,00</b>	<b>0,00</b>
<b>0,00</b>			<b>0,00</b>	<b>0,00</b>	<b>0,00</b>	<b>0,00</b>		<b>0,00</b>	<b>0,00</b>
<b>Summe UA</b>	<b>Ausgabe:</b>								
<b>0,00</b>	<b>0,00</b>	<b>0,00</b>	<b>0,00</b>	<b>0,00</b>	<b>4.108,15</b>	<b>4.108,15</b>	<b>0,00</b>	<b>0,00</b>	<b>4.108,15</b>
<b>0,00</b>			<b>0,00</b>	<b>0,00</b>	<b>0,00</b>	<b>4.108,15</b>		<b>0,00</b>	<b>4.108,15</b>
<b>Summe UA</b>	<b>Differenz:</b>								
<b>0,00</b>	<b>0,00</b>	<b>0,00</b>	<b>0,00</b>	<b>0,00</b>	<b>-4.108,15</b>	<b>-4.108,15</b>	<b>0,00</b>	<b>0,00</b>	<b>-4.108,15</b>
<b>0,00</b>			<b>0,00</b>	<b>0,00</b>	<b>0,00</b>	<b>-4.108,15</b>		<b>0,00</b>	<b>-4.108,15</b>



# Jahresrechnung Vermögenshaushalt 2010 (in EUR)

Kassenreste	Abgänge auf Kassenreste	HH-Reste	Abgänge auf HH-Reste	HH-Reste Übernahme	Anordnungs-soll	Ist	Neue Kassenreste	HH-Ansatz +Nachträge	mehr+ weniger-	
Globalber. Vorjahr			Anordnungen auf HH-Reste	Neue HH-Reste	Globalber. lfd. Jahr	Rech.-Erg.		Soll-übertrag	üpl.-/apl.	
<b>61000</b>	<b>Stadtplanung (freiwillig)</b>									
<b>61000.36150</b>	<b>2. Stufe Altstadtumfahrung</b>									
0,00	0,00	0,00	0,00	0,00	0,00	0,00	0,00	88.000,00	-88.000,00	
0,00			0,00	0,00	0,00	0,00		0,00	0,00	
<b>Zwischensumme</b>	<b>Einnahme:</b>									
<b>0,00</b>	<b>0,00</b>	<b>0,00</b>	<b>0,00</b>	<b>0,00</b>	<b>0,00</b>	<b>0,00</b>	<b>0,00</b>	<b>88.000,00</b>	<b>-88.000,00</b>	
<b>0,00</b>			<b>0,00</b>	<b>0,00</b>	<b>0,00</b>	<b>0,00</b>		<b>0,00</b>	<b>0,00</b>	
<b>61000.96550</b>	<b>2. Stufe Altstadtumfahrung</b>									
0,00	0,00	0,00	0,00	0,00	2.873,85	2.873,85	0,00	117.400,00	-108.298,45	
0,00			0,00	0,00	0,00	2.873,85		-6.227,70	0,00	
<b>Zwischensumme</b>	<b>Ausgabe:</b>									
<b>0,00</b>	<b>0,00</b>	<b>0,00</b>	<b>0,00</b>	<b>0,00</b>	<b>2.873,85</b>	<b>2.873,85</b>	<b>0,00</b>	<b>117.400,00</b>	<b>-108.298,45</b>	
<b>0,00</b>			<b>0,00</b>	<b>0,00</b>	<b>0,00</b>	<b>2.873,85</b>		<b>-6.227,70</b>	<b>0,00</b>	
<b>Summe UA</b>	<b>Einnahme:</b>									
<b>0,00</b>	<b>0,00</b>	<b>0,00</b>	<b>0,00</b>	<b>0,00</b>	<b>0,00</b>	<b>0,00</b>	<b>0,00</b>	<b>88.000,00</b>	<b>-88.000,00</b>	
<b>0,00</b>			<b>0,00</b>	<b>0,00</b>	<b>0,00</b>	<b>0,00</b>		<b>0,00</b>	<b>0,00</b>	
<b>Summe UA</b>	<b>Ausgabe:</b>									
<b>0,00</b>	<b>0,00</b>	<b>0,00</b>	<b>0,00</b>	<b>0,00</b>	<b>2.873,85</b>	<b>2.873,85</b>	<b>0,00</b>	<b>117.400,00</b>	<b>-108.298,45</b>	
<b>0,00</b>			<b>0,00</b>	<b>0,00</b>	<b>0,00</b>	<b>2.873,85</b>		<b>-6.227,70</b>	<b>0,00</b>	
<b>Summe UA</b>	<b>Differenz:</b>									
<b>0,00</b>	<b>0,00</b>	<b>0,00</b>	<b>0,00</b>	<b>0,00</b>	<b>-2.873,85</b>	<b>-2.873,85</b>	<b>0,00</b>	<b>-29.400,00</b>	<b>20.298,45</b>	
<b>0,00</b>			<b>0,00</b>	<b>0,00</b>	<b>0,00</b>	<b>-2.873,85</b>		<b>6.227,70</b>	<b>0,00</b>	

# Jahresrechnung Vermögenshaushalt 2010 (in EUR)

Kassenreste	Abgänge auf Kassenreste	HH-Reste	Abgänge auf HH-Reste	HH-Reste Übernahme	Anordnungs-soll	Ist	Neue Kassenreste	HH-Ansatz +Nachträge	mehr+ weniger-
Globalber. Vorjahr			Anordnungen auf HH-Reste	Neue HH-Reste	Globalber. lfd. Jahr	Rech.-Erg.		Soll-übertrag	üpl.-/apl.
<b>61500</b>	<b>Stadtentwicklung (freiwillig)</b>								
<b>61500.34720</b>	<b>Sonstige Einnahmen (Fördermittelerstattungen)</b>								
58.284,61	0,00	0,00	0,00	0,00	0,00	0,00	58.284,61	0,00	0,00
0,00			0,00	0,00	0,00	0,00		0,00	0,00
<b>61500.36120</b>	<b>EFRE Förderung</b>								
0,00	0,00	0,00	0,00	0,00	0,00	0,00	0,00	45.000,00	-45.000,00
0,00			0,00	0,00	0,00	0,00		0,00	0,00
<b>Zwischensumme</b>	<b>Einnahme:</b>								
<b>58.284,61</b>	<b>0,00</b>	<b>0,00</b>	<b>0,00</b>	<b>0,00</b>	<b>0,00</b>	<b>0,00</b>	<b>58.284,61</b>	<b>45.000,00</b>	<b>-45.000,00</b>
<b>0,00</b>			<b>0,00</b>	<b>0,00</b>	<b>0,00</b>	<b>0,00</b>		<b>0,00</b>	<b>0,00</b>
<b>61500.96000</b>	<b>Herstellung Barrierefreiheit bei (teil-)öffentlichen Einrichtungen</b>								
0,00	0,00	0,00	0,00	0,00	0,00	0,00	0,00	60.000,00	-60.000,00
0,00			0,00	0,00	0,00	0,00		0,00	0,00
<b>Zwischensumme</b>	<b>Ausgabe:</b>								
<b>0,00</b>	<b>0,00</b>	<b>0,00</b>	<b>0,00</b>	<b>0,00</b>	<b>0,00</b>	<b>0,00</b>	<b>0,00</b>	<b>60.000,00</b>	<b>-60.000,00</b>
<b>0,00</b>			<b>0,00</b>	<b>0,00</b>	<b>0,00</b>	<b>0,00</b>		<b>0,00</b>	<b>0,00</b>
<b>Summe UA</b>	<b>Einnahme:</b>								
<b>58.284,61</b>	<b>0,00</b>	<b>0,00</b>	<b>0,00</b>	<b>0,00</b>	<b>0,00</b>	<b>0,00</b>	<b>58.284,61</b>	<b>45.000,00</b>	<b>-45.000,00</b>
<b>0,00</b>			<b>0,00</b>	<b>0,00</b>	<b>0,00</b>	<b>0,00</b>		<b>0,00</b>	<b>0,00</b>
<b>Summe UA</b>	<b>Ausgabe:</b>								
<b>0,00</b>	<b>0,00</b>	<b>0,00</b>	<b>0,00</b>	<b>0,00</b>	<b>0,00</b>	<b>0,00</b>	<b>0,00</b>	<b>60.000,00</b>	<b>-60.000,00</b>
<b>0,00</b>			<b>0,00</b>	<b>0,00</b>	<b>0,00</b>	<b>0,00</b>		<b>0,00</b>	<b>0,00</b>
<b>Summe UA</b>	<b>Differenz:</b>								
<b>58.284,61</b>	<b>0,00</b>	<b>0,00</b>	<b>0,00</b>	<b>0,00</b>	<b>0,00</b>	<b>0,00</b>	<b>58.284,61</b>	<b>-15.000,00</b>	<b>15.000,00</b>
<b>0,00</b>			<b>0,00</b>	<b>0,00</b>	<b>0,00</b>	<b>0,00</b>		<b>0,00</b>	<b>0,00</b>

# Jahresrechnung Vermögenshaushalt 2010 (in EUR)

Kassenreste	Abgänge auf Kassenreste	HH-Reste	Abgänge auf HH-Reste	HH-Reste Übernahme	Anordnungs-soll	Ist	Neue Kassenreste	HH-Ansatz +Nachträge	mehr+weniger-
Globalber. Vorjahr			Anordnungen auf HH-Reste	Neue HH-Reste	Globalber. lfd. Jahr	Rech.-Erg.		Soll-übertrag	üpl./apl.
<b>61501</b>	<b>Sanierungsgebiet Zentrum Eberswalde</b>								
<b>61501.34010</b>	<b>Erlöse aus dem Verkauf von Grundstücken des Sondervermögens</b>								
	0,00	0,00	0,00	0,00	0,00	0,00	0,00	100.000,00	-100.000,00
	0,00		0,00	0,00	0,00	0,00		0,00	0,00
<b>61501.34720</b>	<b>Sonstige Einnahmen (Fördermittelerstattungen)</b>								
	0,00	0,00	0,00	0,00	0,00	65.895,90	65.895,90	25.000,00	40.895,90
	0,00		0,00	0,00	0,00	0,00	65.895,90	0,00	0,00
<b>61501.35100</b>	<b>Ausgleichsbeiträge</b>								
	0,00	0,00	0,00	0,00	0,00	15.205,10	15.205,10	150.000,00	-134.794,90
	0,00		0,00	0,00	0,00	0,00	15.205,10	0,00	0,00
<b>61501.36100</b>	<b>Zuweisungen vom Land</b>								
	0,00	0,00	0,00	0,00	0,00	829.900,00	829.900,00	829.500,00	400,00
	0,00		0,00	0,00	0,00	0,00	829.900,00	0,00	0,00
<b>61501.36101</b>	<b>Zuweisungen vom Land - für Dritte</b>								
	0,00	0,00	0,00	0,00	0,00	125.867,66	125.867,66	126.100,00	-232,34
	0,00		0,00	0,00	0,00	0,00	125.867,66	0,00	0,00
<b>Zwischensumme</b>	<b>Einnahme:</b>								
	<b>0,00</b>	<b>0,00</b>	<b>0,00</b>	<b>0,00</b>	<b>0,00</b>	<b>1.036.868,66</b>	<b>1.036.868,66</b>	<b>0,00</b>	<b>-193.731,34</b>
	<b>0,00</b>		<b>0,00</b>	<b>0,00</b>	<b>0,00</b>	<b>0,00</b>	<b>1.036.868,66</b>	<b>0,00</b>	<b>0,00</b>
<b>61501.93200</b>	<b>Grunderwerb</b>								
	0,00	0,00	0,00	0,00	0,00	139.244,48	139.244,48	322.900,00	-183.655,52
	0,00		0,00	0,00	0,00	0,00	139.244,48	0,00	0,00
<b>61501.93201</b>	<b>B.4 Grunderwerb Gehweg BPL 134/1 Töpferstraße</b>								
	0,00	0,00	0,00	0,00	0,00	0,00	0,00	45.000,00	-45.000,00
	0,00		0,00	0,00	0,00	0,00	0,00	0,00	0,00
<b>61501.96003</b>	<b>B.4.3. Ankauf Infrastrukturvermögen</b>								
	0,00	0,00	223.452,28	203.742,67	0,00	0,00	19.709,61	0,00	72.754,00
	0,00			19.709,61	0,00	0,00	-203.742,67	-72.754,00	0,00
<b>61501.96006</b>	<b>B.5. An der Friedensbrücke/Kirchstraße/Steinstraße</b>								
	0,00	0,00	51.302,70	12.158,99	0,00	0,00	39.143,71	0,00	0,00
	0,00			39.143,71	0,00	0,00	-12.158,99	0,00	0,00
<b>61501.96007</b>	<b>B.5. An der Friedensbrücke, südlich Brautraße neu: E.-Schuppan-Str.</b>								
	0,00	0,00	3.000,00	2.233,77	0,00	0,00	766,23	0,00	0,00
	0,00			766,23	0,00	0,00	-2.233,77	0,00	0,00

# Jahresrechnung Vermögenshaushalt 2010 (in EUR)

Kassenreste	Abgänge auf Kassenreste	HH-Reste	Abgänge auf HH-Reste	HH-Reste Übernahme	Anordnungs-soll	Ist	Neue Kassenreste	HH-Ansatz +Nachträge	mehr+weniger-
Globalber. Vorjahr			Anordnungen auf HH-Reste	Neue HH-Reste	Globalber. lfd. Jahr	Rech.-Erg.		Soll-übertrag	üpl./apl.
<b>61501</b>	<b>Sanierungsgebiet Zentrum Eberswalde</b>								
<b>61501.96008</b>	<b>B.5. Brautstraße westl. Breite Str.</b>								
	0,00	0,00	4.000,00	0,00	0,00	13.102,03	17.102,03	0,00	0,00
	0,00			4.000,00	0,00	0,00	13.102,03	13.102,03	0,00
									<b>Verf.-Ber.: 61</b>
<b>61501.96009</b>	<b>B.5. Eisenbahnstraße 4. BA, nur Gehwege</b>								
	0,00	0,00	0,00	0,00	0,00	0,00	0,00	0,00	10.000,00
	0,00			0,00	0,00	0,00	0,00	0,00	0,00
									<b>Haushaltsvermerk: 1</b>
									<b>Verf.-Ber.: 61</b>
<b>61501.96014</b>	<b>B.5. Knoten Friedensbrücke, nur Gehweg</b>								
	0,00	0,00	0,00	0,00	0,00	0,00	0,00	0,00	25.000,00
	0,00			0,00	0,00	0,00	0,00	0,00	0,00
									<b>Haushaltsvermerk: 1</b>
									<b>Verf.-Ber.: 61</b>
<b>61501.96015</b>	<b>B.5. Brautstraße östl. Breite Str.</b>								
	0,00	0,00	107.193,87	25.958,88	0,00	0,00	81.234,99	0,00	0,00
	0,00			81.234,99	0,00	0,00	-25.958,88	0,00	3.970,00
									<b>Verf.-Ber.: 61</b>
<b>61501.96017</b>	<b>B.5. Mauerstraße - Am Richterplatz</b>								
	0,00	0,00	3.000,00	2.137,44	0,00	0,00	862,56	0,00	0,00
	0,00			862,56	0,00	0,00	-2.137,44	0,00	1.862,00
									<b>Verf.-Ber.: 61</b>
<b>61501.96020</b>	<b>B.5. S.-Goldschmidtstr.</b>								
	0,00	0,00	70.000,00	0,00	0,00	150.746,59	175.174,14	45.572,45	191.900,00
	0,00			70.000,00	0,00	0,00	150.746,59	0,00	-12.981,69
									<b>Verf.-Ber.: 61</b>
<b>61501.96023</b>	<b>B.5. Breite Straße nördl. Kreuzstraße</b>								
	0,00	0,00	0,00	0,00	0,00	0,00	0,00	0,00	10.000,00
	0,00			0,00	0,00	0,00	0,00	0,00	-3.970,00
									<b>Haushaltsvermerk: 1</b>
									<b>Verf.-Ber.: 61</b>
<b>61501.96024</b>	<b>B.5. Breite Straße süd. Kreuzstraße</b>								
	0,00	0,00	0,00	0,00	0,00	0,00	0,00	0,00	10.000,00
	0,00			0,00	0,00	0,00	0,00	0,00	-3.318,00
									<b>Haushaltsvermerk: 1</b>
									<b>Verf.-Ber.: 61</b>
<b>61501.96027</b>	<b>B.5. Friedensbrücke/Goethestraße/Torplatz</b>								
	0,00	0,00	0,00	0,00	0,00	0,00	0,00	0,00	15.000,00
	0,00			0,00	0,00	0,00	0,00	0,00	-120,34
									<b>Haushaltsvermerk: 1</b>
									<b>Verf.-Ber.: 61</b>
<b>61501.96029</b>	<b>B.5. Michaelisstraße</b>								
	0,00	0,00	0,00	0,00	0,00	2.922,64	2.922,64	0,00	5.000,00
	0,00			0,00	0,00	0,00	2.922,64	0,00	0,00
									<b>Haushaltsvermerk: 1</b>
									<b>Verf.-Ber.: 61</b>
<b>61501.96030</b>	<b>B.5. Schneiderstraße östlich einschl. Fußweg</b>								
	0,00	0,00	0,00	0,00	0,00	207.717,52	207.717,52	0,00	168.600,00
	0,00			0,00	0,00	0,00	207.717,52	0,00	74.205,00
									<b>Haushaltsvermerk: 1</b>
									<b>Verf.-Ber.: 61</b>

# Jahresrechnung Vermögenshaushalt 2010 (in EUR)

Kassenreste	Abgänge auf Kassenreste	HH-Reste	Abgänge auf HH-Reste	HH-Reste Übernahme	Anordnungs-soll	Ist	Neue Kassenreste	HH-Ansatz +Nachträge	mehr+ weniger-
Globalber. Vorjahr			Anordnungen auf HH-Reste	Neue HH-Reste	Globalber. lfd. Jahr	Rech.-Erg.		Soll-übertrag	üpl./apl.
<b>61501</b>	<b>Sanierungsgebiet Zentrum Eberswalde</b>								
<b>61501.96031</b>	<b>B.5. Puschkinstraße</b>								
							<b>Haushaltsvermerk: 1</b>	<b>Verf.-Ber.: 61</b>	
0,00	0,00	0,00	0,00	0,00	298.606,03	284.260,32	14.345,71	17.000,00	-110.122,97
0,00			0,00	0,00	0,00	298.606,03		391.729,00	0,00
<b>61501.96032</b>	<b>B.5. Unterführung Eisenbahnstraße</b>								
							<b>Haushaltsvermerk: 1</b>	<b>Verf.-Ber.: 61</b>	
0,00	0,00	0,00	0,00	0,00	0,00	0,00	0,00	10.000,00	-10.000,00
0,00			0,00	0,00	0,00	0,00		0,00	0,00
<b>61501.96033</b>	<b>B.5. Weg am östl. Schwärze-Ufer</b>								
							<b>Haushaltsvermerk: 1</b>	<b>Verf.-Ber.: 61</b>	
0,00	0,00	0,00	0,00	0,00	0,00	0,00	0,00	5.000,00	-5.000,00
0,00			0,00	0,00	0,00	0,00		0,00	0,00
<b>61501.96034</b>	<b>B.5. Weg am westl. Schwärze-Ufer</b>								
							<b>Haushaltsvermerk: 1</b>	<b>Verf.-Ber.: 61</b>	
0,00	0,00	0,00	0,00	0,00	11.502,36	3.444,63	8.057,73	10.000,00	-39.537,64
0,00			0,00	0,00	0,00	11.502,36		41.040,00	0,00
<b>61501.96035</b>	<b>B.6. Spielplatz u. Grünfl. Michaelisstraße/Goethestraße</b>								
								<b>Verf.-Ber.: 61</b>	
0,00	0,00	213.930,23	17.198,71	0,00	0,00	196.731,52	0,00	0,00	-3.318,00
0,00			196.731,52	0,00	0,00	-17.198,71		3.318,00	0,00
<b>61501.96037</b>	<b>B.4. Altlastensanierung</b>								
							<b>Haushaltsvermerk: 1</b>	<b>Verf.-Ber.: 61</b>	
0,00	0,00	0,00	0,00	0,00	0,00	0,00	0,00	10.000,00	-10.000,00
0,00			0,00	0,00	0,00	0,00		0,00	0,00
<b>61501.96038</b>	<b>B.5. Knoten Berger/Michaelisstraße</b>								
							<b>Haushaltsvermerk: 1</b>	<b>Verf.-Ber.: 61</b>	
0,00	0,00	0,00	0,00	0,00	0,00	0,00	0,00	30.000,00	-5.000,00
0,00			0,00	0,00	0,00	0,00		-25.000,00	0,00
<b>61501.96040</b>	<b>B.5. Schicklerstraße</b>								
							<b>Haushaltsvermerk: 1</b>	<b>Verf.-Ber.: 61</b>	
0,00	0,00	0,00	0,00	0,00	3.555,65	3.555,65	0,00	532.800,00	-0,35
0,00			0,00	0,00	0,00	3.555,65		-529.244,00	0,00
<b>61501.96041</b>	<b>B.5 Bollwerkstraße</b>								
							<b>Haushaltsvermerk: 1</b>	<b>Verf.-Ber.: 61</b>	
0,00	0,00	0,00	0,00	0,00	0,00	0,00	0,00	84.000,00	-5.000,00
0,00			0,00	0,00	0,00	0,00		-79.000,00	0,00
<b>61501.96042</b>	<b>B.5 Schneiderstraße westl. Breite Straße</b>								
							<b>Haushaltsvermerk: 1</b>	<b>Verf.-Ber.: 61</b>	
0,00	0,00	0,00	0,00	0,00	0,00	0,00	0,00	7.000,00	-7.000,00
0,00			0,00	0,00	0,00	0,00		0,00	0,00
<b>61501.96045</b>	<b>Karl-Marx-Platz</b>								
							<b>Haushaltsvermerk: 1</b>	<b>Verf.-Ber.: 61</b>	
0,00	0,00	0,00	0,00	0,00	0,00	0,00	0,00	10.000,00	-10.000,00
0,00			0,00	0,00	0,00	0,00		0,00	0,00

# Jahresrechnung Vermögenshaushalt 2010 (in EUR)

Kassenreste	Abgänge auf Kassenreste	HH-Reste	Abgänge auf HH-Reste	HH-Reste Übernahme	Anordnungs-soll	Ist	Neue Kassenreste	HH-Ansatz +Nachträge	mehr+ weniger-
Globalber. Vorjahr			Anordnungen auf HH-Reste	Neue HH-Reste	Globalber. lfd. Jahr	Rech.-Erg.		Soll-übertrag	üpl.-/apl.
<b>61501</b>	<b>Sanierungsgebiet Zentrum Eberswalde</b>								
<b>61501.98701</b>	<b>B.3.2. Zuschüsse an Private</b>								
							Haushaltsvermerk: 1	Verf.-Ber.: 61	
0,00	0,00	0,00	0,00	0,00	120.504,24	12.852,00	107.652,24	169.200,00	-245.847,76
0,00			0,00	0,00	0,00	120.504,24		197.152,00	0,00
<b>61501.98702</b>	<b>B.9. Zuschüsse an Private</b>								
							Haushaltsvermerk: 1	Verf.-Ber.: 61	
0,00	0,00	0,00	0,00	0,00	0,00	0,00	0,00	10.000,00	-10.000,00
0,00			0,00	0,00	0,00	0,00		0,00	0,00
<b>61501.98704</b>	<b>B 4. Zuschüsse an Private</b>								
							Haushaltsvermerk: 1	Verf.-Ber.: 61	
0,00	0,00	0,00	0,00	0,00	0,00	0,00	0,00	10.000,00	-10.000,00
0,00			0,00	0,00	0,00	0,00		0,00	0,00
<b>Zwischensumme</b>	<b>Ausgabe:</b>								
0,00	0,00	675.879,08	263.430,46	0,00	947.901,54	1.184.722,03	175.628,13	1.708.400,00	-760.488,46
0,00			412.448,62	0,00	0,00	684.471,08		-10,00	0,00
<b>Summe UA</b>	<b>Einnahme:</b>								
0,00	0,00	0,00	0,00	0,00	1.036.868,66	1.036.868,66	0,00	1.230.600,00	-193.731,34
0,00			0,00	0,00	0,00	1.036.868,66		0,00	0,00
<b>Summe UA</b>	<b>Ausgabe:</b>								
0,00	0,00	675.879,08	263.430,46	0,00	947.901,54	1.184.722,03	175.628,13	1.708.400,00	-760.488,46
0,00			412.448,62	0,00	0,00	684.471,08		-10,00	0,00
<b>Summe UA</b>	<b>Differenz:</b>								
0,00	0,00	-675.879,08	-263.430,46	0,00	88.967,12	-147.853,37	-175.628,13	-477.800,00	566.757,12
0,00			-412.448,62	0,00	0,00	352.397,58		10,00	0,00

# Jahresrechnung Vermögenshaushalt 2010 (in EUR)

Kassenreste	Abgänge auf Kassenreste	HH-Reste	Abgänge auf HH-Reste	HH-Reste Übernahme	Anordnungs-soll	Ist	Neue Kassenreste	HH-Ansatz +Nachträge	mehr+ weniger-
Globalber. Vorjahr			Anordnungen auf HH-Reste	Neue HH-Reste	Globalber. lfd. Jahr	Rech.-Erg.		Soll-übertrag	üpl./-apl.
<b>61502</b>	<b>Stadtbau Eberswalde, Teilprogramm Aufwertung</b>								
<b>61502.34720</b>	<b>Sonstige Einnahmen (Fördermittelerstattungen)</b>								
								<b>Verf.-Ber.: 61</b>	
0,00	0,00	0,00	0,00	0,00	46.597,10	46.597,10	0,00	1.000,00	45.597,10
0,00			0,00	0,00	0,00	46.597,10		0,00	0,00
<b>61502.36100</b>	<b>Zuweisungen vom Land - Stadtbau, Teilprogramm Aufwertung</b>								
								<b>Haushaltsvermerk: 3</b>	<b>Verf.-Ber.: 61</b>
0,00	0,00	0,00	0,00	0,00	393.358,90	393.358,90	0,00	324.700,00	68.658,90
0,00			0,00	0,00	0,00	393.358,90		0,00	0,00
<b>61502.36101</b>	<b>Zuweisungen vom Land - Stadtbau, Teilprogramm Aufwertung</b>								
								<b>Haushaltsvermerk: 3</b>	<b>Verf.-Ber.: 61</b>
0,00	0,00	0,00	0,00	0,00	120.690,86	120.690,86	0,00	246.700,00	-126.009,14
0,00			0,00	0,00	0,00	120.690,86		0,00	0,00
<b>Zwischensumme</b>	<b>Einnahme:</b>								
<b>0,00</b>	<b>0,00</b>	<b>0,00</b>	<b>0,00</b>	<b>0,00</b>	<b>560.646,86</b>	<b>560.646,86</b>	<b>0,00</b>	<b>572.400,00</b>	<b>-11.753,14</b>
<b>0,00</b>			<b>0,00</b>	<b>0,00</b>	<b>0,00</b>	<b>560.646,86</b>		<b>0,00</b>	<b>0,00</b>
<b>61502.95000</b>	<b>B.3.2. Wasserturm</b>								
								<b>Verf.-Ber.: 61</b>	
0,00	0,00	3.000,00	0,00	0,00	865,77	3.865,77	0,00	0,00	0,00
0,00			3.000,00	0,00	0,00	865,77		865,77	0,00
<b>61502.95003</b>	<b>B.4. Ordnungsmaßnahme Messingwerkhafen</b>								
								<b>Verf.-Ber.: 61</b>	
0,00	0,00	28.186,92	28.186,92	0,00	0,00	0,00	0,00	0,00	28.186,92
0,00			0,00	0,00	0,00	-28.186,92		-28.186,92	0,00
<b>61502.95006</b>	<b>B3.2 Messingwerkhalle</b>								
								<b>Haushaltsvermerk: 1</b>	<b>Verf.-Ber.: 61</b>
0,00	0,00	20.000,00	20.000,00	0,00	0,00	0,00	0,00	115.000,00	15.865,77
0,00			0,00	0,00	0,00	-20.000,00		-130.865,77	15.865,77
<b>61502.95007</b>	<b>B3.2 Kita Regenbogen</b>								
								<b>Verf.-Ber.: 61</b>	
0,00	0,00	14.000,00	14.000,00	0,00	0,00	0,00	0,00	0,00	14.000,00
0,00			0,00	0,00	0,00	-14.000,00		-14.000,00	0,00
<b>61502.95014</b>	<b>Kofinanzierung EFRE - NSE Förderobjekt Adlerapotheke (Fahrstuhl und Rampe)</b>								
								<b>Haushaltsvermerk: 1</b>	<b>Verf.-Ber.: 61</b>
0,00	0,00	0,00	0,00	0,00	0,00	0,00	0,00	60.000,00	-60.000,00
0,00			0,00	0,00	0,00	0,00		0,00	0,00
<b>61502.95015</b>	<b>Kofinanzierung EFRE - NSE Förderobjekt Wasserturm (Fahrstuhl und WC)</b>								
								<b>Haushaltsvermerk: 1</b>	<b>Verf.-Ber.: 61</b>
0,00	0,00	0,00	0,00	0,00	28.198,93	22.558,75	5.640,18	72.600,00	-44.401,07
0,00			0,00	0,00	0,00	28.198,93		0,00	0,00
<b>61502.96002</b>	<b>B.5. Erich-Mühsam-Straße, 2. BA</b>								
								<b>Verf.-Ber.: 61</b>	
0,00	0,00	30.000,00	30.000,00	0,00	0,00	0,00	0,00	0,00	25.000,00
0,00			0,00	0,00	0,00	-30.000,00		-25.000,00	0,00

# Jahresrechnung Vermögenshaushalt 2010 (in EUR)

Kassenreste	Abgänge auf Kassenreste	HH-Reste	Abgänge auf HH-Reste	HH-Reste Übernahme	Anordnungs-soll	Ist	Neue Kassenreste	HH-Ansatz +Nachträge	mehr+weniger-
Globalber. Vorjahr			Anordnungen auf HH-Reste	Neue HH-Reste	Globalber. lfd. Jahr	Rech.-Erg.		Soll-übertrag	üpl./apl.
<b>61502</b>	<b>Stadtbau Eberswalde, Teilprogramm Aufwertung</b>								
<b>61502.96003</b>	<b>B.6. Grünfläche Messingwerkhafen</b>								
	0,00	0,00	38.395,94	0,00	0,00	30.989,61	69.385,55	0,00	0,00
	0,00			38.395,94	0,00	0,00	30.989,61	30.989,61	0,00
<b>61502.96005</b>	<b>B.5. C.-v.-Ossietzky-Straße</b>								
	0,00	0,00	0,00	0,00	0,00	0,00	0,00	20.000,00	-5.000,00
	0,00			0,00	0,00	0,00	0,00	-15.000,00	0,00
<b>61502.96009</b>	<b>B.6. Spielplatz östl. Altstadt</b>								
	0,00	0,00	0,00	0,00	0,00	4.447,10	4.447,10	0,00	0,00
	0,00			0,00	0,00	0,00	4.447,10	4.447,10	0,00
<b>61502.96012</b>	<b>B.6. Spielplatz Finow</b>								
	0,00	0,00	78.285,73	0,00	0,00	215.384,09	269.732,22	23.937,60	103.000,00
	0,00			78.285,73	0,00	0,00	215.384,09	126.828,84	-14.444,75
<b>61502.96013</b>	<b>B.6 Platzgestaltung Luisenplatz (Spielplatz mit Grün)</b>								
	0,00	0,00	35.000,00	35.000,00	0,00	0,00	0,00	0,00	80.000,00
	0,00			0,00	0,00	0,00	-35.000,00	0,00	-80.000,00
<b>61502.96014</b>	<b>B.5 Straße am Wasserturm</b>								
	0,00	0,00	0,00	0,00	0,00	6.970,19	6.970,19	0,00	27.400,00
	0,00			0,00	0,00	0,00	6.970,19	-4.447,10	-15.982,71
<b>61502.96017</b>	<b>Schillertreppe</b>								
	0,00	0,00	0,00	0,00	0,00	0,00	0,00	0,00	10.000,00
	0,00			0,00	0,00	0,00	0,00	0,00	-10.000,00
<b>61502.98500</b>	<b>B.3.2.5. Zuschuss an verbundene Unternehmen</b>								
	0,00	0,00	28.976,00	0,00	0,00	186.262,00	215.238,00	0,00	278.800,00
	0,00			28.976,00	0,00	0,00	186.262,00	56.368,47	-148.906,47
<b>61502.98501</b>	<b>B.4. Verlagerung von Betrieben</b>								
	0,00	0,00	2.000,00	2.000,00	0,00	0,00	0,00	0,00	2.000,00
	0,00			0,00	0,00	0,00	-2.000,00	-2.000,00	0,00
<b>61502.98800</b>	<b>Zuweisungen und Zuschüsse - übrige Bereiche</b>								
	0,00	0,00	0,00	0,00	0,00	889,67	889,67	0,00	91.200,00
	0,00			0,00	0,00	0,00	889,67	0,00	-90.310,33
<b>Zwischensumme</b>	<b>Ausgabe:</b>								
	<b>0,00</b>	<b>0,00</b>	<b>277.844,59</b>	<b>129.186,92</b>	<b>0,00</b>	<b>474.007,36</b>	<b>593.087,25</b>	<b>29.577,78</b>	<b>858.000,00</b>
	<b>0,00</b>			<b>148.657,67</b>	<b>0,00</b>	<b>0,00</b>	<b>344.820,44</b>	<b>0,00</b>	<b>-383.992,64</b>
									<b>15.865,77</b>



## Jahresrechnung Vermögenshaushalt 2010 (in EUR)

Kassenreste	Abgänge auf Kassenreste	HH-Reste	Abgänge auf HH-Reste	HH-Reste Übernahme	Anordnungs-soll	Ist	Neue Kassenreste	HH-Ansatz +Nachträge	mehr+ weniger-	
Globalber. Vorjahr			Anordnungen auf HH-Reste	Neue HH-Reste	Globalber. lfd. Jahr	Rech.-Erg.		Soll-übertrag	üpl.-/apl.	
61502	Stadtumbau Eberswalde, Teilprogramm Aufwertung									
Summe UA	Einnahme:									
	0,00	0,00	0,00	0,00	0,00	560.646,86	560.646,86	0,00	572.400,00	-11.753,14
	0,00			0,00	0,00	0,00	560.646,86		0,00	0,00
Summe UA	Ausgabe:									
	0,00	0,00	277.844,59	129.186,92	0,00	474.007,36	593.087,25	29.577,78	858.000,00	-383.992,64
	0,00			148.657,67	0,00	0,00	344.820,44		0,00	15.865,77
Summe UA	Differenz:									
	0,00	0,00	-277.844,59	-129.186,92	0,00	86.639,50	-32.440,39	-29.577,78	-285.600,00	372.239,50
	0,00			-148.657,67	0,00	0,00	215.826,42		0,00	-15.865,77

# Jahresrechnung Vermögenshaushalt 2010 (in EUR)

Kassenreste	Abgänge auf Kassenreste	HH-Reste	Abgänge auf HH-Reste	HH-Reste Übernahme	Anordnungs-soll	Ist	Neue Kassenreste	HH-Ansatz +Nachträge	mehr+ weniger-
Globalber. Vorjahr			Anordnungen auf HH-Reste	Neue HH-Reste	Globalber. lfd. Jahr	Rech.-Erg.		Soll-übertrag	üpl.-/apl.
<b>61503</b>	<b>Stadtumbau Eberswalde, Teilprogramm Rückbau</b>								
<b>61503.36101</b>	<b>Zuweisungen vom Land für Dritte</b>								
									<b>Verf.-Ber.: 61</b>
0,00	0,00	0,00	0,00	0,00	937,84	937,84	0,00	0,00	937,84
0,00			0,00	0,00	0,00	937,84		0,00	0,00
<b>Zwischensumme</b>	<b>Einnahme:</b>								
<b>0,00</b>	<b>0,00</b>	<b>0,00</b>	<b>0,00</b>	<b>0,00</b>	<b>937,84</b>	<b>937,84</b>	<b>0,00</b>	<b>0,00</b>	<b>937,84</b>
<b>0,00</b>			<b>0,00</b>	<b>0,00</b>	<b>0,00</b>	<b>937,84</b>		<b>0,00</b>	<b>0,00</b>
<b>61503.98500</b>	<b>B.4. Zuschuss an verbundene Unternehmen</b>								
									<b>Verf.-Ber.: 61</b>
0,00	0,00	4.757,63	4.757,63	0,00	0,00	0,00	0,00	0,00	0,00
0,00			0,00	0,00	0,00	-4.757,63		0,00	0,00
<b>Zwischensumme</b>	<b>Ausgabe:</b>								
<b>0,00</b>	<b>0,00</b>	<b>4.757,63</b>	<b>4.757,63</b>	<b>0,00</b>	<b>0,00</b>	<b>0,00</b>	<b>0,00</b>	<b>0,00</b>	<b>0,00</b>
<b>0,00</b>			<b>0,00</b>	<b>0,00</b>	<b>0,00</b>	<b>-4.757,63</b>		<b>0,00</b>	<b>0,00</b>
<b>Summe UA</b>	<b>Einnahme:</b>								
<b>0,00</b>	<b>0,00</b>	<b>0,00</b>	<b>0,00</b>	<b>0,00</b>	<b>937,84</b>	<b>937,84</b>	<b>0,00</b>	<b>0,00</b>	<b>937,84</b>
<b>0,00</b>			<b>0,00</b>	<b>0,00</b>	<b>0,00</b>	<b>937,84</b>		<b>0,00</b>	<b>0,00</b>
<b>Summe UA</b>	<b>Ausgabe:</b>								
<b>0,00</b>	<b>0,00</b>	<b>4.757,63</b>	<b>4.757,63</b>	<b>0,00</b>	<b>0,00</b>	<b>0,00</b>	<b>0,00</b>	<b>0,00</b>	<b>0,00</b>
<b>0,00</b>			<b>0,00</b>	<b>0,00</b>	<b>0,00</b>	<b>-4.757,63</b>		<b>0,00</b>	<b>0,00</b>
<b>Summe UA</b>	<b>Differenz:</b>								
<b>0,00</b>	<b>0,00</b>	<b>-4.757,63</b>	<b>-4.757,63</b>	<b>0,00</b>	<b>937,84</b>	<b>937,84</b>	<b>0,00</b>	<b>0,00</b>	<b>937,84</b>
<b>0,00</b>			<b>0,00</b>	<b>0,00</b>	<b>0,00</b>	<b>5.695,47</b>		<b>0,00</b>	<b>0,00</b>

# Jahresrechnung Vermögenshaushalt 2010 (in EUR)

Kassenreste	Abgänge auf Kassenreste	HH-Reste	Abgänge auf HH-Reste	HH-Reste Übernahme	Anordnungs-soll	Ist	Neue Kassenreste	HH-Ansatz +Nachträge	mehr+ weniger-	
Globalber. Vorjahr			Anordnungen auf HH-Reste	Neue HH-Reste	Globalber. lfd. Jahr	Rech.-Erg.		Soll-übertrag	üpl./apl.	
<b>61504</b>	<b>Soziale Stadt Brandenburgisches Viertel</b>									
<b>61504.36100</b>	<b>Zuweisungen vom Land - Soziale Stadt</b>									
	0,00	0,00	0,00	0,00	0,00	7.255,24	7.255,24	0,00	73.500,00	-86.244,76
	0,00		0,00	0,00	0,00	0,00	7.255,24		20.000,00	0,00
<b>61504.36101</b>	<b>Zuweisungen vom Land für Dritte - Soziale Stadt</b>									
	0,00	0,00	0,00	0,00	0,00	348.672,76	348.672,76	0,00	82.700,00	285.972,76
	0,00		0,00	0,00	0,00	0,00	348.672,76		-20.000,00	0,00
<b>Zwischensumme</b>	<b>Einnahme:</b>									
	<b>0,00</b>	<b>0,00</b>	<b>0,00</b>	<b>0,00</b>	<b>0,00</b>	<b>355.928,00</b>	<b>355.928,00</b>	<b>0,00</b>	<b>156.200,00</b>	<b>199.728,00</b>
	<b>0,00</b>		<b>0,00</b>	<b>0,00</b>	<b>0,00</b>	<b>0,00</b>	<b>355.928,00</b>		<b>0,00</b>	<b>0,00</b>
<b>61504.96000</b>	<b>B.4. Straßenrückbau</b>									
	0,00	0,00	16.253,03	15.139,19	0,00	0,00	1.113,84	0,00	0,00	10.000,00
	0,00			1.113,84	0,00	0,00	-15.139,19		-10.000,00	0,00
<b>61504.96001</b>	<b>B.5. Fußwegenetz</b>									
	0,00	0,00	30.200,36	77,46	0,00	0,00	30.122,90	0,00	0,00	-10.000,00
	0,00			30.122,90	0,00	0,00	-77,46		10.000,00	0,00
<b>61504.96014</b>	<b>B.6 Freizeitsportanlage Kyritzer Straße</b>									
	0,00	0,00	24.365,81	24.365,81	0,00	0,00	0,00	0,00	100.000,00	-100.000,00
	0,00			0,00	0,00	0,00	-24.365,81		0,00	0,00
<b>61504.96016</b>	<b>B. 5 Ruhezonen</b>									
	0,00	0,00	0,00	0,00	0,00	0,00	0,00	0,00	10.000,00	-10.000,00
	0,00			0,00	0,00	0,00	0,00		0,00	0,00
<b>61504.98702</b>	<b>B.9. Zuschüsse an Private</b>									
	0,00	0,00	0,00	0,00	0,00	0,00	0,00	0,00	15.000,00	-15.000,00
	0,00			0,00	0,00	0,00	0,00		0,00	0,00
<b>61504.98703</b>	<b>B.2. Zuschüsse an Private</b>									
	0,00	0,00	1.700,00	1.700,00	0,00	0,00	0,00	0,00	0,00	0,00
	0,00			0,00	0,00	0,00	-1.700,00		0,00	0,00
<b>61504.98800</b>	<b>Zuweisungen und Zuschüsse - übrige Bereiche</b>									
	0,00	0,00	18.084,37	0,00	0,00	99.621,75	111.662,00	6.044,12	109.100,00	-15.705,95
	0,00			18.084,37	0,00	0,00	99.621,75		6.227,70	0,00
<b>Zwischensumme</b>	<b>Ausgabe:</b>									
	<b>0,00</b>	<b>0,00</b>	<b>90.603,57</b>	<b>41.282,46</b>	<b>0,00</b>	<b>99.621,75</b>	<b>142.898,74</b>	<b>6.044,12</b>	<b>234.100,00</b>	<b>-140.705,95</b>
	<b>0,00</b>			<b>49.321,11</b>	<b>0,00</b>	<b>0,00</b>	<b>58.339,29</b>		<b>6.227,70</b>	<b>0,00</b>

# Jahresrechnung Vermögenshaushalt 2010 (in EUR)

Kassenreste	Abgänge auf Kassenreste	HH-Reste	Abgänge auf HH-Reste	HH-Reste Übernahme	Anordnungs-soll	Ist	Neue Kassenreste	HH-Ansatz +Nachträge	mehr+ weniger-
Globalber. Vorjahr			Anordnungen auf HH-Reste	Neue HH-Reste	Globalber. lfd. Jahr	Rech.-Erg.		Soll-übertrag	üpl.-/apl.
<b>61504 Soziale Stadt Brandenburgisches Viertel</b>									
<b>Summe UA Einnahme:</b>									
0,00	0,00	0,00	0,00	0,00	355.928,00	355.928,00	0,00	156.200,00	199.728,00
0,00			0,00	0,00	0,00	355.928,00		0,00	0,00
<b>Summe UA Ausgabe:</b>									
0,00	0,00	90.603,57	41.282,46	0,00	99.621,75	142.898,74	6.044,12	234.100,00	-140.705,95
0,00			49.321,11	0,00	0,00	58.339,29		6.227,70	0,00
<b>Summe UA Differenz:</b>									
0,00	0,00	-90.603,57	-41.282,46	0,00	256.306,25	213.029,26	-6.044,12	-77.900,00	340.433,95
0,00			-49.321,11	0,00	0,00	297.588,71		-6.227,70	0,00

# Jahresrechnung Vermögenshaushalt 2010 (in EUR)

Kassenreste	Abgänge auf Kassenreste	HH-Reste	Abgänge auf HH-Reste	HH-Reste Übernahme	Anordnungs-soll	Ist	Neue Kassenreste	HH-Ansatz +Nachträge	mehr+ weniger-
Globalber. Vorjahr			Anordnungen auf HH-Reste	Neue HH-Reste	Globalber. lfd. Jahr	Rech.-Erg.		Soll-übertrag	üpl.-/apl.
<b>61505</b>	<b>Rückbau technische Infrastruktur</b>								
<b>61505.98800</b>	<b>Rückerstattung von Fördermitteln an Dritte</b>								
									<b>Verf.-Ber.: 61</b>
0,00	0,00	89,40	29,80	0,00	0,00	59,60	0,00	0,00	0,00
0,00			59,60	0,00	0,00	-29,80		0,00	0,00
<b>Zwischensumme</b>	<b>Ausgabe:</b>								
0,00	0,00	89,40	29,80	0,00	0,00	59,60	0,00	0,00	0,00
0,00			59,60	0,00	0,00	-29,80		0,00	0,00
<b>Summe UA</b>	<b>Einnahme:</b>								
0,00	0,00	0,00	0,00	0,00	0,00	0,00	0,00	0,00	0,00
0,00			0,00	0,00	0,00	0,00		0,00	0,00
<b>Summe UA</b>	<b>Ausgabe:</b>								
0,00	0,00	89,40	29,80	0,00	0,00	59,60	0,00	0,00	0,00
0,00			59,60	0,00	0,00	-29,80		0,00	0,00
<b>Summe UA</b>	<b>Differenz:</b>								
0,00	0,00	-89,40	-29,80	0,00	0,00	-59,60	0,00	0,00	0,00
0,00			-59,60	0,00	0,00	29,80		0,00	0,00

# Jahresrechnung Vermögenshaushalt 2010 (in EUR)

Kassenreste	Abgänge auf Kassenreste	HH-Reste	Abgänge auf HH-Reste	HH-Reste Übernahme	Anordnungs-soll	Ist	Neue Kassenreste	HH-Ansatz +Nachträge	mehr+ weniger-
Globalber. Vorjahr			Anordnungen auf HH-Reste	Neue HH-Reste	Globalber. lfd. Jahr	Rech.-Erg.		Soll-übertrag	üpl./apl.
<b>61506</b>	<b>RSI soziale Infrastruktur</b>								
<b>61506.36100</b>	<b>Zuweisungen vom Land</b>								
							<b>Haushaltsvermerk: 3</b>	<b>Verf.-Ber.: 61</b>	
0,00	0,00	0,00	0,00	0,00	896.330,00	896.330,00	0,00	896.300,00	30,00
0,00			0,00	0,00	0,00	896.330,00		0,00	0,00
<b>Zwischensumme</b>	<b>Einnahme:</b>								
<b>0,00</b>	<b>0,00</b>	<b>0,00</b>	<b>0,00</b>	<b>0,00</b>	<b>896.330,00</b>	<b>896.330,00</b>	<b>0,00</b>	<b>896.300,00</b>	<b>30,00</b>
<b>0,00</b>			<b>0,00</b>	<b>0,00</b>	<b>0,00</b>	<b>896.330,00</b>		<b>0,00</b>	<b>0,00</b>
<b>61506.95000</b>	<b>B.3.2 Puschkistraße 13</b>								
							<b>Haushaltsvermerk: 1</b>	<b>Verf.-Ber.: 61</b>	
0,00	0,00	598.138,23	527.837,77	0,00	0,00	50.988,65	19.311,81	896.300,00	-896.300,00
0,00			70.300,46	0,00	0,00	-527.837,77		0,00	0,00
<b>61506.95002</b>	<b>Rückbau Kultureinrichtungen</b>								
							<b>Haushaltsvermerk: 1</b>	<b>Verf.-Ber.: 61</b>	
0,00	0,00	0,00	0,00	0,00	7.695,08	7.695,08	0,00	99.700,00	-92.004,92
0,00			0,00	0,00	0,00	7.695,08		0,00	0,00
<b>Zwischensumme</b>	<b>Ausgabe:</b>								
<b>0,00</b>	<b>0,00</b>	<b>598.138,23</b>	<b>527.837,77</b>	<b>0,00</b>	<b>7.695,08</b>	<b>58.683,73</b>	<b>19.311,81</b>	<b>996.000,00</b>	<b>-988.304,92</b>
<b>0,00</b>			<b>70.300,46</b>	<b>0,00</b>	<b>0,00</b>	<b>-520.142,69</b>		<b>0,00</b>	<b>0,00</b>
<b>Summe UA</b>	<b>Einnahme:</b>								
<b>0,00</b>	<b>0,00</b>	<b>0,00</b>	<b>0,00</b>	<b>0,00</b>	<b>896.330,00</b>	<b>896.330,00</b>	<b>0,00</b>	<b>896.300,00</b>	<b>30,00</b>
<b>0,00</b>			<b>0,00</b>	<b>0,00</b>	<b>0,00</b>	<b>896.330,00</b>		<b>0,00</b>	<b>0,00</b>
<b>Summe UA</b>	<b>Ausgabe:</b>								
<b>0,00</b>	<b>0,00</b>	<b>598.138,23</b>	<b>527.837,77</b>	<b>0,00</b>	<b>7.695,08</b>	<b>58.683,73</b>	<b>19.311,81</b>	<b>996.000,00</b>	<b>-988.304,92</b>
<b>0,00</b>			<b>70.300,46</b>	<b>0,00</b>	<b>0,00</b>	<b>-520.142,69</b>		<b>0,00</b>	<b>0,00</b>
<b>Summe UA</b>	<b>Differenz:</b>								
<b>0,00</b>	<b>0,00</b>	<b>-598.138,23</b>	<b>-527.837,77</b>	<b>0,00</b>	<b>888.634,92</b>	<b>837.646,27</b>	<b>-19.311,81</b>	<b>-99.700,00</b>	<b>988.334,92</b>
<b>0,00</b>			<b>-70.300,46</b>	<b>0,00</b>	<b>0,00</b>	<b>1.416.472,69</b>		<b>0,00</b>	<b>0,00</b>

# Jahresrechnung Vermögenshaushalt 2010 (in EUR)

Kassenreste	Abgänge auf Kassenreste	HH-Reste	Abgänge auf HH-Reste	HH-Reste Übernahme	Anordnungs-soll	Ist	Neue Kassenreste	HH-Ansatz +Nachträge	mehr+ weniger-
Globalber. Vorjahr			Anordnungen auf HH-Reste	Neue HH-Reste	Globalber. lfd. Jahr	Rech.-Erg.		Soll-übertrag	üpl.-/apl.
<b>63000</b>	<b>Gemeindestraßen (pflicht)</b>								
<b>63000.32085</b>	<b>Kostenersatz Fichtestraße für Zufahrten</b>								
									<b>Verf.-Ber.: 65</b>
289,97	289,97	0,00	0,00	0,00	0,00	0,00	0,00	0,00	0,00
0,00			0,00	0,00	0,00	-289,97		0,00	0,00
<b>63000.34500</b>	<b>Erlöse</b>								
									<b>Verf.-Ber.: 67</b>
0,00	0,00	0,00	0,00	0,00	300,00	300,00	0,00	0,00	300,00
0,00			0,00	0,00	0,00	300,00		0,00	0,00
<b>63000.34710</b>	<b>Rückzahlung von vorfinanzierten Maßnahmen</b>								
									<b>Verf.-Ber.: 65</b>
0,00	0,00	0,00	0,00	0,00	25.045,09	25.045,09	0,00	25.100,00	-54,91
0,00			0,00	0,00	0,00	25.045,09		0,00	0,00
<b>63000.35000</b>	<b>Beiträge nach der Beitragssatzung für kommunale Straßen, Wege, Plätze (Stadteigene)</b>								
									<b>Verf.-Ber.: 65</b>
0,00	0,00	0,00	0,00	0,00	16.547,02	16.902,98	-355,96	23.000,00	-6.452,98
0,00			0,00	0,00	0,00	16.547,02		0,00	0,00
<b>63000.35001</b>	<b>Beiträge nach der Beitragssatzung für kommunale Straßen, Wege, Plätze</b>								
									<b>Verf.-Ber.: 65</b>
71.768,64	0,00	0,00	0,00	0,00	0,00	30.000,00	41.768,64	0,00	0,00
0,00			0,00	0,00	0,00	0,00		0,00	0,00
<b>63000.35028</b>	<b>Beiträge John-Schehr-Straße</b>								
									<b>Verf.-Ber.: 65</b>
636,93	0,00	0,00	0,00	0,00	0,00	624,15	12,78	0,00	0,00
0,00			0,00	0,00	0,00	0,00		0,00	0,00
<b>63000.35202</b>	<b>Kostenersatz Zufahrten Eichendorffstraße</b>								
									<b>Verf.-Ber.: 65</b>
0,00	0,00	0,00	0,00	0,00	7.815,87	7.815,87	0,00	0,00	7.815,87
0,00			0,00	0,00	0,00	7.815,87		0,00	0,00
<b>63000.35203</b>	<b>Kostenersatz Zufahrten Heinrich-Mann-Straße</b>								
									<b>Verf.-Ber.: 65</b>
0,00	0,00	0,00	0,00	0,00	7.096,41	7.096,41	0,00	0,00	7.096,41
0,00			0,00	0,00	0,00	7.096,41		0,00	0,00
<b>63000.35216</b>	<b>Kostenersatz Dachentwässerung HA Altstadtkarree</b>								
									<b>Verf.-Ber.: 65</b>
0,00	0,00	0,00	0,00	0,00	5.967,85	5.967,85	0,00	0,00	5.967,85
0,00			0,00	0,00	0,00	5.967,85		0,00	0,00
<b>63000.35217</b>	<b>Kostenersatz Dachentwässerung HA Erich-Schuppan-Straße</b>								
									<b>Verf.-Ber.: 65</b>
0,00	0,00	0,00	0,00	0,00	4.335,26	4.335,26	0,00	0,00	4.335,26
0,00			0,00	0,00	0,00	4.335,26		0,00	0,00
<b>63000.35302</b>	<b>Beiträge Eichendorffstraße</b>								
									<b>Verf.-Ber.: 65</b>
0,00	0,00	0,00	0,00	0,00	23.236,09	23.236,09	0,00	0,00	23.236,09
0,00			0,00	0,00	0,00	23.236,09		0,00	0,00

# Jahresrechnung Vermögenshaushalt 2010 (in EUR)

Kassenreste	Abgänge auf Kassenreste	HH-Reste	Abgänge auf HH-Reste	HH-Reste Übernahme	Anordnungs-soll	Ist	Neue Kassenreste	HH-Ansatz +Nachträge	mehr+ weniger-
Globalber. Vorjahr			Anordnungen auf HH-Reste	Neue HH-Reste	Globalber. lfd. Jahr	Rech.-Erg.		Soll-übertrag	üpl./apl.
<b>63000</b>	<b>Gemeindestraßen (pflicht)</b>								
<b>63000.35303</b>	<b>Beiträge Heinrich-Mann-Straße</b>								
	0,00	0,00	0,00	0,00	0,00	23.215,15	23.215,15	0,00	Verf.-Ber.: 65
	0,00		0,00	0,00	0,00	0,00	23.215,15	0,00	23.215,15
<b>63000.35307</b>	<b>Beiträge Fontanestraße</b>								
	0,00	0,00	0,00	0,00	0,00	66.327,78	59.662,01	6.665,77	Verf.-Ber.: 65
	0,00		0,00	0,00	0,00	0,00	66.327,78	81.300,00	-14.972,22
<b>63000.35309</b>	<b>Beiträge Waldesruh</b>								
	0,00	0,00	0,00	0,00	0,00	70.012,28	63.351,14	6.661,14	Verf.-Ber.: 65
	0,00		0,00	0,00	0,00	0,00	70.012,28	0,00	70.012,28
<b>63000.35334</b>	<b>Beiträge Angermünder Straße</b>								
	445,70	0,00	0,00	0,00	0,00	0,00	445,70	0,00	Verf.-Ber.: 65
	0,00		0,00	0,00	0,00	0,00	0,00	0,00	0,00
<b>63000.35350</b>	<b>Beiträge Britzer Straße (KP Kupferhammerweg/KP Feldstraße)</b>								
	706,30	0,00	0,00	0,00	0,00	-4.730,16	-4.023,86	0,00	Verf.-Ber.: 65
	0,00		0,00	0,00	0,00	0,00	-4.730,16	0,00	-4.730,16
<b>63000.35351</b>	<b>Beiträge Bernauer Heerstraße Gehweg</b>								
	0,00	0,00	0,00	0,00	0,00	30.178,62	30.178,62	0,00	Verf.-Ber.: 65
	0,00		0,00	0,00	0,00	0,00	30.178,62	50.000,00	-19.821,38
<b>63000.35352</b>	<b>Beiträge Eberswalder Straße</b>								
	0,00	0,00	0,00	0,00	0,00	-156,01	-156,01	0,00	Verf.-Ber.: 65
	0,00		0,00	0,00	0,00	0,00	-156,01	0,00	-156,01
<b>63000.35373</b>	<b>Beiträge Lessingstraße / Heinrich-Heine-Straße</b>								
	36.361,60	0,00	0,00	0,00	0,00	0,00	12.898,86	23.462,74	Verf.-Ber.: 65
	0,00		0,00	0,00	0,00	0,00	0,00	0,00	0,00
<b>63000.35374</b>	<b>Beiträge Potsdamer Alle Fußgängerzone</b>								
	6.771,42	0,00	0,00	0,00	0,00	0,00	0,00	6.771,42	Verf.-Ber.: 65
	0,00		0,00	0,00	0,00	0,00	0,00	0,00	0,00
<b>63000.35377</b>	<b>Beiträge Coppistraße</b>								
	0,00	0,00	0,00	0,00	0,00	1.290,21	0,00	1.290,21	Verf.-Ber.: 65
	0,00		0,00	0,00	0,00	0,00	1.290,21	0,00	1.290,21
<b>63000.35385</b>	<b>Beiträge Fichtestraße</b>								
	3.274,13	2.316,49	0,00	0,00	0,00	0,00	957,64	0,00	Verf.-Ber.: 65
	0,00		0,00	0,00	0,00	0,00	-2.316,49	0,00	0,00



# Jahresrechnung Vermögenshaushalt 2010 (in EUR)

Kassenreste	Abgänge auf Kassenreste	HH-Reste	Abgänge auf HH-Reste	HH-Reste Übernahme	Anordnungs-soll	Ist	Neue Kassenreste	HH-Ansatz +Nachträge	mehr+weniger-
Globalber. Vorjahr			Anordnungen auf HH-Reste	Neue HH-Reste	Globalber. lfd. Jahr	Rech.-Erg.		Soll-übertrag	üpl./apl.
<b>63000</b>	<b>Gemeindestraßen (pflicht)</b>								
<b>63000.35390</b>	<b>Beiträge Ortsdurchfahrt B 167 Sommerfelde</b>								
									<b>Verf.-Ber.: 65</b>
5.070,54	0,00	0,00	0,00	0,00	-900,00	2.153,25	2.017,29	0,00	-900,00
0,00			0,00	0,00	0,00	-900,00		0,00	0,00
<b>63000.36105</b>	<b>Zuweisung vom Land - Internetverbindung Tornow / Sommerfelde</b>								
									<b>Verf.-Ber.: 65</b>
0,00	0,00	0,00	0,00	0,00	0,00	0,00	0,00	34.600,00	-34.600,00
0,00			0,00	0,00	0,00	0,00		0,00	0,00
<b>63000.36106</b>	<b>Zuweisung vom Land - Internetverbindung Clara Zetkin Siedlung</b>								
									<b>Verf.-Ber.: 65</b>
0,00	0,00	0,00	0,00	0,00	0,00	0,00	0,00	12.800,00	-12.800,00
0,00			0,00	0,00	0,00	0,00		0,00	0,00
<b>63000.36115</b>	<b>Zuweisungen vom Land - Wildparkstraße</b>								
									<b>Verf.-Ber.: 65</b>
0,00	0,00	271.000,00	0,00	0,00	0,00	271.000,00	0,00	0,00	0,00
0,00			271.000,00	0,00	0,00	0,00		0,00	0,00
<b>63000.36120</b>	<b>EFRE Förderung</b>								
									<b>Verf.-Ber.: 61</b>
0,00	0,00	0,00	0,00	0,00	155.654,00	155.654,00	0,00	668.300,00	-512.646,00
0,00			0,00	0,00	0,00	155.654,00		0,00	0,00
<b>63000.36126</b>	<b>Zuweisungen vom Land - Kreuzung B 2 Oderberger Str./Bahnübergang</b>								
									<b>Verf.-Ber.: 65</b>
0,00	0,00	0,00	0,00	0,00	5.777,95	5.777,95	0,00	0,00	5.777,95
0,00			0,00	0,00	0,00	5.777,95		0,00	0,00
<b>63000.36151</b>	<b>Zuweisung vom Land - Bernauer Heerstraße</b>								
									<b>Verf.-Ber.: 65</b>
0,00	0,00	0,00	0,00	0,00	75.000,00	75.000,00	0,00	75.000,00	0,00
0,00			0,00	0,00	0,00	75.000,00		0,00	0,00
<b>63000.36215</b>	<b>Zuweisung vom Kreis - Amphibientunnel Wildparkstraße</b>								
									<b>Verf.-Ber.: 65</b>
0,00	0,00	0,00	0,00	0,00	22.669,46	22.669,46	0,00	0,00	22.669,46
0,00			0,00	0,00	0,00	22.669,46		0,00	0,00
<b>63000.36270</b>	<b>Zuweisungen vom Kreis - Containerstandorte</b>								
									<b>Verf.-Ber.: 65</b>
0,00	0,00	0,00	0,00	0,00	24.733,80	24.733,80	0,00	25.000,00	-266,20
0,00			0,00	0,00	0,00	24.733,80		0,00	0,00
<b>63000.36700</b>	<b>Kostenersatz von Versicherungen</b>								
									<b>Verf.-Ber.: 65</b>
0,00	0,00	0,00	0,00	0,00	18.812,67	18.812,67	0,00	100,00	0,00
0,00			0,00	0,00	0,00	18.812,67		18.712,67	0,00
<b>63000.36817</b>	<b>Kostenersatz für die Ausgaben der Maßnahmen des Sanierungsgebietes - nicht förderfähige Kosten</b>								
									<b>Verf.-Ber.: 65</b>
0,00	0,00	0,00	0,00	0,00	4.284,08	4.284,08	0,00	100,00	4.184,08
0,00			0,00	0,00	0,00	4.284,08		0,00	0,00

# Jahresrechnung Vermögenshaushalt 2010 (in EUR)

Kassenreste	Abgänge auf Kassenreste	HH-Reste	Abgänge auf HH-Reste	HH-Reste Übernahme	Anordnungs-soll	Ist	Neue Kassenreste	HH-Ansatz +Nachträge	mehr+weniger-
Globalber. Vorjahr			Anordnungen auf HH-Reste	Neue HH-Reste	Globalber. lfd. Jahr	Rech.-Erg.		Soll-übertrag	üpl./apl.
<b>63000</b>	<b>Gemeindestraßen (pflicht)</b>								
<b>Zwischensumme</b>	<b>Einnahme:</b>								
125.325,23	2.606,46	271.000,00	0,00	0,00	582.513,42	887.938,16	88.294,03	995.300,00	-431.499,25
0,00			271.000,00	0,00	0,00	579.906,96		18.712,67	0,00
<b>63000.93510</b>	<b>Maschinen und Geräte ab 1.000,01 € Netto</b>						<b>Haushaltsvermerk: 1</b>	<b>Verf.-Ber.: 67</b>	
0,00	0,00	10.000,00	10.000,00	0,00	0,00	0,00	0,00	8.000,00	-8.000,00
0,00			0,00	0,00	0,00	-10.000,00		0,00	0,00
<b>63000.93520</b>	<b>Kraftfahrzeuge</b>						<b>Haushaltsvermerk: 1</b>	<b>Verf.-Ber.: 10</b>	
0,00	0,00	0,00	0,00	0,00	14.825,02	14.825,02	0,00	15.000,00	-174,98
0,00			0,00	0,00	0,00	14.825,02		0,00	0,00
<b>63000.96001</b>	<b>Straßenbau Saarstraße</b>						<b>Haushaltsvermerk: 1</b>	<b>Verf.-Ber.: 65</b>	
0,00	0,00	0,00	0,00	0,00	0,00	0,00	0,00	20.000,00	-20.000,00
0,00			0,00	0,00	0,00	0,00		0,00	0,00
<b>63000.96003</b>	<b>Heinrich-Mann-Straße</b>							<b>Verf.-Ber.: 65</b>	
0,00	0,00	3.262,87	3.262,87	0,00	0,00	0,00	0,00	0,00	0,00
0,00			0,00	0,00	0,00	-3.262,87		0,00	0,00
<b>63000.96005</b>	<b>Fritz-Reuter-Straße</b>						<b>Haushaltsvermerk: 1</b>	<b>Verf.-Ber.: 65</b>	
0,00	0,00	0,00	0,00	0,00	5.116,76	1.344,16	3.772,60	10.000,00	-4.883,24
0,00			0,00	0,00	0,00	5.116,76		0,00	0,00
<b>63000.96007</b>	<b>Fontanestraße</b>						<b>Haushaltsvermerk: 1</b>	<b>Verf.-Ber.: 65</b>	
0,00	0,00	0,00	0,00	0,00	180.248,53	180.248,53	0,00	170.000,00	-741,03
0,00			0,00	0,00	0,00	180.248,53		10.989,56	0,00
<b>63000.96008</b>	<b>Anliegerstraßen Ostende</b>						<b>Haushaltsvermerk: 1</b>	<b>Verf.-Ber.: 65</b>	
0,00	0,00	208.000,00	207.800,37	0,00	0,00	199,63	0,00	100,00	-100,00
0,00			199,63	0,00	0,00	-207.800,37		0,00	0,00
<b>63000.96009</b>	<b>Waldesruh</b>							<b>Verf.-Ber.: 65</b>	
0,00	0,00	196.125,67	19.553,91	0,00	0,00	176.571,76	0,00	0,00	0,00
0,00			176.571,76	0,00	0,00	-19.553,91		0,00	0,00
<b>63000.96011</b>	<b>Anliegerstraßen Finow</b>							<b>Verf.-Ber.: 65</b>	
0,00	0,00	208.000,00	208.000,00	0,00	0,00	0,00	0,00	0,00	0,00
0,00			0,00	0,00	0,00	-208.000,00		0,00	0,00
<b>63000.96012</b>	<b>Straße Am Wasserturm</b>							<b>Verf.-Ber.: 65</b>	
0,00	0,00	150.692,52	147.936,63	0,00	0,00	2.755,89	0,00	0,00	0,00
0,00			2.755,89	0,00	0,00	-147.936,63		0,00	0,00

# Jahresrechnung Vermögenshaushalt 2010 (in EUR)

Kassenreste	Abgänge auf Kassenreste	HH-Reste	Abgänge auf HH-Reste	HH-Reste Übernahme	Anordnungs-soll	Ist	Neue Kassenreste	HH-Ansatz +Nachträge	mehr+ weniger-
Globalber. Vorjahr			Anordnungen auf HH-Reste	Neue HH-Reste	Globalber. lfd. Jahr	Rech.-Erg.		Soll-übertrag	üpl.-/apl.
<b>63000</b>	<b>Gemeindestraßen (pflicht)</b>								
<b>63000.96014</b>	<b>Neue Straße</b>								
							Haushaltsvermerk: 1	Verf.-Ber.: 65	
0,00	0,00	0,00	0,00	0,00	0,00	0,00	0,00	15.000,00	-15.000,00
0,00			0,00	0,00	0,00	0,00		0,00	0,00
<b>63000.96015</b>	<b>Wildparkstraße</b>								
							Haushaltsvermerk: 1	Verf.-Ber.: 65	
0,00	0,00	173.704,36	0,00	0,00	2.715,59	176.419,95	0,00	0,00	2.715,59
0,00			173.704,36	0,00	0,00	2.715,59		0,00	2.715,59
<b>63000.96023</b>	<b>Erich-Mühsam-Straße, 2. BA</b>								
							Haushaltsvermerk: 1	Verf.-Ber.: 65	
0,00	0,00	477.211,60	477.211,60	0,00	0,00	0,00	0,00	0,00	0,00
0,00			0,00	0,00	0,00	-477.211,60		0,00	0,00
<b>63000.96026</b>	<b>Kreuzung B 2 Oderberger Str./Bahnübergang</b>								
							Haushaltsvermerk: 1	Verf.-Ber.: 65	
0,00	0,00	21.736,23	6.259,09	0,00	0,00	15.477,14	0,00	0,00	0,00
0,00			15.477,14	0,00	0,00	-6.259,09		0,00	0,00
<b>63000.96032</b>	<b>Lichtsignalanlagen</b>								
							Haushaltsvermerk: 1	Verf.-Ber.: 65	
0,00	0,00	64.257,14	59.432,10	0,00	0,00	4.825,04	0,00	100,00	-100,00
0,00			4.825,04	0,00	0,00	-59.432,10		0,00	0,00
<b>63000.96045</b>	<b>Kupferhammerweg</b>								
							Haushaltsvermerk: 1	Verf.-Ber.: 65	
0,00	0,00	218.318,22	184.757,46	0,00	0,00	33.560,76	0,00	0,00	0,00
0,00			33.560,76	0,00	0,00	-184.757,46		0,00	0,00
<b>63000.96093</b>	<b>KP Ausbau Bergerstraße/Bahnhofozufahrt</b>								
							Haushaltsvermerk: 1	Verf.-Ber.: 65	
0,00	0,00	85.633,92	85.633,92	0,00	0,00	0,00	0,00	0,00	0,00
0,00			0,00	0,00	0,00	-85.633,92		0,00	0,00
<b>63000.96094</b>	<b>Bahnhofobrücke</b>								
							Haushaltsvermerk: 1	Verf.-Ber.: 65	
0,00	0,00	8.097,78	8.097,78	0,00	0,00	0,00	0,00	0,00	0,00
0,00			0,00	0,00	0,00	-8.097,78		0,00	0,00
<b>63000.96095</b>	<b>Entwicklung Bahnhofobereich</b>								
							Haushaltsvermerk: 1	Verf.-Ber.: 65	
0,00	0,00	351.368,30	334.437,03	0,00	0,00	16.931,27	0,00	0,00	0,00
0,00			16.931,27	0,00	0,00	-334.437,03		0,00	0,00
<b>63000.96099</b>	<b>Eichwerder Ring/Kleine Osttangente</b>								
							Haushaltsvermerk: 1	Verf.-Ber.: 65	
0,00	0,00	444.183,22	426.914,23	0,00	0,00	17.268,99	0,00	100.000,00	-100.000,00
0,00			17.268,99	0,00	0,00	-426.914,23		0,00	0,00
<b>63000.96110</b>	<b>Erschließung Liguster-Weg, 2. BA</b>								
							Haushaltsvermerk: 1	Verf.-Ber.: 65	
0,00	0,00	17.771,80	5.152,04	0,00	0,00	12.619,76	0,00	0,00	0,00
0,00			12.619,76	0,00	0,00	-5.152,04		0,00	0,00

# Jahresrechnung Vermögenshaushalt 2010 (in EUR)

Kassenreste	Abgänge auf Kassenreste	HH-Reste	Abgänge auf HH-Reste	HH-Reste Übernahme	Anordnungs-soll	Ist	Neue Kassenreste	HH-Ansatz +Nachträge	mehr+ weniger-	
Globalber. Vorjahr			Anordnungen auf HH-Reste	Neue HH-Reste	Globalber. lfd. Jahr	Rech.-Erg.		Soll-übertrag	üpl./apl.	
<b>63000</b>	<b>Gemeindestraßen (pflicht)</b>									
<b>63000.96117</b>	<b>Maßnahmen des Sanierungsgebietes - nicht förderfähige Kosten</b>									
	0,00	0,00	19.154,75	0,00	0,00	85.163,33	104.318,08	0,00	20.000,00	65.163,33
	0,00			19.154,75	0,00	0,00	85.163,33		0,00	5.967,85
<b>63000.96123</b>	<b>Vorwegweiser an Bundesstraßen für innerörtliche Ziele</b>									
	0,00	0,00	6.000,00	480,06	0,00	0,00	2.200,00	3.319,94	100,00	-100,00
	0,00			5.519,94	0,00	0,00	-480,06		0,00	0,00
<b>63000.96131</b>	<b>Erschließungsstraße Walzwerk</b>									
	0,00	0,00	35.000,00	30.187,47	0,00	0,00	4.812,53	0,00	0,00	19.130,01
	0,00			4.812,53	0,00	0,00	-30.187,47		-19.130,01	0,00
<b>63000.96137</b>	<b>Carl-von-Ossietzky-Str.</b>									
	0,00	0,00	13.000,00	13.000,00	0,00	0,00	0,00	0,00	0,00	0,00
	0,00			0,00	0,00	0,00	-13.000,00		0,00	0,00
<b>63000.96145</b>	<b>Straßenneubau Nagelstraße</b>									
	0,00	0,00	2.975,21	1.421,22	0,00	0,00	1.553,99	0,00	0,00	0,00
	0,00			1.553,99	0,00	0,00	-1.421,22		0,00	0,00
<b>63000.96151</b>	<b>Bernauer Heerstraße - Gehweg</b>									
	0,00	0,00	0,00	0,00	0,00	161.420,54	161.420,54	0,00	185.000,00	-23.579,46
	0,00			0,00	0,00	0,00	161.420,54		0,00	0,00
<b>63000.96156</b>	<b>Straßenbau Akazienweg</b>									
	0,00	0,00	0,00	0,00	0,00	10.595,94	7.798,87	2.797,07	10.000,00	595,94
	0,00			0,00	0,00	0,00	10.595,94		0,00	0,00
<b>63000.96157</b>	<b>Straßenbau Buchenweg</b>									
	0,00	0,00	0,00	0,00	0,00	8.092,45	8.092,45	0,00	5.000,00	3.092,45
	0,00			0,00	0,00	0,00	8.092,45		0,00	0,00
<b>63000.96159</b>	<b>Straßenbau Birkenweg</b>									
	0,00	0,00	0,00	0,00	0,00	135.940,45	135.940,45	0,00	127.800,00	0,00
	0,00			0,00	0,00	0,00	135.940,45		8.140,45	0,00
<b>63000.96160</b>	<b>Straßenbau Kastanienweg</b>									
	0,00	0,00	0,00	0,00	0,00	7.465,83	4.804,51	2.661,32	10.000,00	-2.534,17
	0,00			0,00	0,00	0,00	7.465,83		0,00	0,00
<b>63000.96189</b>	<b>Grünfläche Messingwerk - nicht förderfähige Kosten</b>									
	0,00	0,00	0,00	0,00	0,00	46.597,10	46.597,10	0,00	1.000,00	45.597,10
	0,00			0,00	0,00	0,00	46.597,10		0,00	0,00

# Jahresrechnung Vermögenshaushalt 2010 (in EUR)

Kassenreste	Abgänge auf Kassenreste	HH-Reste	Abgänge auf HH-Reste	HH-Reste Übernahme	Anordnungs-soll	Ist	Neue Kassenreste	HH-Ansatz +Nachträge	mehr+ weniger-
Globalber. Vorjahr			Anordnungen auf HH-Reste	Neue HH-Reste	Globalber. lfd. Jahr	Rech.-Erg.		Soll-übertrag	üpl./apl.
<b>63000</b>	<b>Gemeindestraßen (pflicht)</b>								
<b>63000.96200</b>	<b>Bau von Straßen und Plätzen mit EFRE Förderung</b>								
	0,00	0,00	0,00	0,00	0,00	0,00	0,00	50.000,00	-50.000,00
	0,00		0,00	0,00	0,00	0,00		0,00	0,00
<b>63000.96203</b>	<b>Stadtpromenade am Finowkanal</b>								
	0,00	0,00	30.000,00	0,00	0,00	25.000,00	55.000,00	400.000,00	-375.000,00
	0,00		30.000,00	0,00	0,00	0,00	25.000,00	0,00	0,00
<b>63000.96204</b>	<b>Industriekulturpfad</b>								
	0,00	0,00	50.000,00	50.000,00	0,00	0,00	0,00	0,00	0,00
	0,00		0,00	0,00	0,00	0,00	-50.000,00	0,00	0,00
<b>63000.96205</b>	<b>Fahrradstraße Nordendpromenade</b>								
	0,00	0,00	27.316,76	0,00	0,00	355.276,32	382.593,08	441.000,00	-85.723,68
	0,00		27.316,76	0,00	0,00	0,00	355.276,32	0,00	0,00
<b>63000.96208</b>	<b>Stadtpromenade am Finowkanal, nicht geförderte Maßnahmen</b>								
	0,00	0,00	20.000,00	18.704,19	0,00	0,00	1.295,81	0,00	8.218,00
	0,00		1.295,81	0,00	0,00	0,00	-18.704,19	-8.218,00	0,00
<b>63000.96211</b>	<b>Brücken Finowkanal</b>								
	0,00	0,00	0,00	0,00	0,00	0,00	0,00	25.100,00	-25.100,00
	0,00		0,00	0,00	0,00	0,00	0,00	0,00	0,00
<b>63000.96700</b>	<b>Container - Standorte</b>								
	0,00	0,00	24.757,10	24.757,10	0,00	0,00	0,00	25.000,00	-25.000,00
	0,00		0,00	0,00	0,00	0,00	-24.757,10	0,00	0,00
<b>63000.96701</b>	<b>Fahrradstraße Promenade Nordend</b>								
	0,00	0,00	6.000,00	6.000,00	0,00	0,00	0,00	0,00	0,00
	0,00		0,00	0,00	0,00	0,00	-6.000,00	0,00	0,00
<b>63000.96703</b>	<b>Geh- und Radweg Altenhofer Straße</b>								
	0,00	0,00	0,00	0,00	0,00	0,00	0,00	100,00	-100,00
	0,00		0,00	0,00	0,00	0,00	0,00	0,00	0,00
<b>63000.96704</b>	<b>Geh- und Radweg Eberswalder Straße - Richtung Finowfurt</b>								
	0,00	0,00	0,00	0,00	0,00	7.117,49	7.117,49	100,00	-11.695,18
	0,00		0,00	0,00	0,00	0,00	7.117,49	18.712,67	0,00
<b>63000.98705</b>	<b>Zuschuss - Internetverbindung Tornow / Sommerfelde</b>								
	0,00	0,00	0,00	0,00	0,00	0,00	0,00	38.500,00	-38.500,00
	0,00		0,00	0,00	0,00	0,00	0,00	0,00	0,00

# Jahresrechnung Vermögenshaushalt 2010 (in EUR)

Kassenreste	Abgänge auf Kassenreste	HH-Reste	Abgänge auf HH-Reste	HH-Reste Übernahme	Anordnungs-soll	Ist	Neue Kassenreste	HH-Ansatz +Nachträge	mehr+ weniger-
Globalber. Vorjahr			Anordnungen auf HH-Reste	Neue HH-Reste	Globalber. lfd. Jahr	Rech.-Erg.		Soll-übertrag	üpl.-/apl.
<b>63000</b>	<b>Gemeindestraßen (pflicht)</b>								
<b>63000.98706</b>	<b>Zuschuss - Internetverbindung Clara Zetkin Siedlung</b>								
							Haushaltsvermerk: 1	Verf.-Ber.: 65	
0,00	0,00	0,00	0,00	0,00	0,00	0,00	0,00	14.200,00	-14.200,00
0,00			0,00	0,00	0,00	0,00		0,00	0,00
<b>63000.98800</b>	<b>Rückzahlung von vereinnahmten Straßenausbaubeiträgen</b>								
							Haushaltsvermerk: 1	Verf.-Ber.: 65	
0,00	0,00	0,00	0,00	0,00	0,00	0,00	0,00	1.000,00	-1.000,00
0,00			0,00	0,00	0,00	0,00		0,00	0,00
<b>Zwischensumme</b>	<b>Ausgabe:</b>								
0,00	0,00	2.872.567,45	2.328.999,07	0,00	1.045.575,35	1.576.592,80	12.550,93	1.692.100,00	-657.019,32
0,00			543.568,38	0,00	0,00	-1.283.423,72		10.494,67	8.683,44
<b>Summe UA</b>	<b>Einnahme:</b>								
125.325,23	2.606,46	271.000,00	0,00	0,00	582.513,42	887.938,16	88.294,03	995.300,00	-431.499,25
0,00			271.000,00	0,00	0,00	579.906,96		18.712,67	0,00
<b>Summe UA</b>	<b>Ausgabe:</b>								
0,00	0,00	2.872.567,45	2.328.999,07	0,00	1.045.575,35	1.576.592,80	12.550,93	1.692.100,00	-657.019,32
0,00			543.568,38	0,00	0,00	-1.283.423,72		10.494,67	8.683,44
<b>Summe UA</b>	<b>Differenz:</b>								
125.325,23	2.606,46	-2.601.567,45	-2.328.999,07	0,00	-463.061,93	-688.654,64	75.743,10	-696.800,00	225.520,07
0,00			-272.568,38	0,00	0,00	1.863.330,68		8.218,00	-8.683,44

# Jahresrechnung Vermögenshaushalt 2010 (in EUR)

Kassenreste	Abgänge auf Kassenreste	HH-Reste	Abgänge auf HH-Reste	HH-Reste Übernahme	Anordnungs-soll	Ist	Neue Kassenreste	HH-Ansatz +Nachträge	mehr+ weniger-
Globalber. Vorjahr			Anordnungen auf HH-Reste	Neue HH-Reste	Globalber. lfd. Jahr	Rech.-Erg.		Soll-übertrag	üpl./-apl.
<b>67000</b>	<b>Straßenbeleuchtung (pflicht)</b>								
<b>67000.35330</b>	<b>Beiträge Beleuchtung Hegelstraße</b>								
									<b>Verf.-Ber.: 65</b>
2.978,71	2.978,71	0,00	0,00	0,00	0,00	0,00	0,00	0,00	0,00
0,00			0,00	0,00	0,00	-2.978,71		0,00	0,00
<b>67000.35356</b>	<b>Beiträge Marienwerderstraße</b>								
									<b>Verf.-Ber.: 65</b>
0,00	0,00	0,00	0,00	0,00	14.273,74	14.068,96	204,78	0,00	14.273,74
0,00			0,00	0,00	0,00	14.273,74		0,00	0,00
<b>Zwischensumme</b>	<b>Einnahme:</b>								
<b>2.978,71</b>	<b>2.978,71</b>	<b>0,00</b>	<b>0,00</b>	<b>0,00</b>	<b>14.273,74</b>	<b>14.068,96</b>	<b>204,78</b>	<b>0,00</b>	<b>14.273,74</b>
<b>0,00</b>			<b>0,00</b>	<b>0,00</b>	<b>0,00</b>	<b>11.295,03</b>		<b>0,00</b>	<b>0,00</b>
<b>67000.93510</b>	<b>Maschinen und Geräte ab 1.000,01 €Netto</b>								
									<b>Verf.-Ber.: 67</b>
0,00	0,00	10.000,00	10.000,00	0,00	0,00	0,00	0,00	0,00	0,00
0,00			0,00	0,00	0,00	-10.000,00		0,00	0,00
<b>67000.96129</b>	<b>Beleuchtung Kanalstraße</b>								
									<b>Verf.-Ber.: 65</b>
0,00	0,00	0,00	0,00	0,00	2.139,15	2.139,15	0,00	10.000,00	-7.860,85
0,00			0,00	0,00	0,00	2.139,15		0,00	0,00
<b>67000.96157</b>	<b>Beleuchtung Marienwerderstraße</b>								
									<b>Verf.-Ber.: 65</b>
0,00	0,00	34.035,93	12.649,29	0,00	0,00	21.386,64	0,00	0,00	0,00
0,00			21.386,64	0,00	0,00	-12.649,29		0,00	0,00
<b>67000.96158</b>	<b>Beleuchtung Bahnhofsbrücke</b>								
									<b>Verf.-Ber.: 65</b>
0,00	0,00	80.000,00	80.000,00	0,00	0,00	0,00	0,00	0,00	0,00
0,00			0,00	0,00	0,00	-80.000,00		0,00	0,00
<b>67000.96163</b>	<b>Straßenbeleuchtung Heegermühler Str.</b>								
									<b>Verf.-Ber.: 65</b>
0,00	0,00	72.605,06	7.837,22	0,00	0,00	64.767,84	0,00	0,00	0,00
0,00			64.767,84	0,00	0,00	-7.837,22		0,00	0,00
<b>67000.96171</b>	<b>Straßenbeleuchtung Angermünder Straße / Coppi Straße</b>								
									<b>Verf.-Ber.: 65</b>
0,00	0,00	0,00	0,00	0,00	0,00	0,00	0,00	100,00	-100,00
0,00			0,00	0,00	0,00	0,00		0,00	0,00
<b>Zwischensumme</b>	<b>Ausgabe:</b>								
<b>0,00</b>	<b>0,00</b>	<b>196.640,99</b>	<b>110.486,51</b>	<b>0,00</b>	<b>2.139,15</b>	<b>88.293,63</b>	<b>0,00</b>	<b>10.100,00</b>	<b>-7.960,85</b>
<b>0,00</b>			<b>86.154,48</b>	<b>0,00</b>	<b>0,00</b>	<b>-108.347,36</b>		<b>0,00</b>	<b>0,00</b>

## Jahresrechnung Vermögenshaushalt 2010 (in EUR)

Kassenreste	Abgänge auf Kassenreste	HH-Reste	Abgänge auf HH-Reste	HH-Reste Übernahme	Anordnungs-soll	Ist	Neue Kassenreste	HH-Ansatz +Nachträge	mehr+ weniger-
Globalber. Vorjahr			Anordnungen auf HH-Reste	Neue HH-Reste	Globalber. lfd. Jahr	Rech.-Erg.		Soll-übertrag	üpl.-/apl.
67000	Straßenbeleuchtung (pflicht)								
Summe UA	Einnahme:								
2.978,71	2.978,71	0,00	0,00	0,00	14.273,74	14.068,96	204,78	0,00	14.273,74
0,00			0,00	0,00	0,00	11.295,03		0,00	0,00
Summe UA	Ausgabe:								
0,00	0,00	196.640,99	110.486,51	0,00	2.139,15	88.293,63	0,00	10.100,00	-7.960,85
0,00			86.154,48	0,00	0,00	-108.347,36		0,00	0,00
Summe UA	Differenz:								
2.978,71	2.978,71	-196.640,99	-110.486,51	0,00	12.134,59	-74.224,67	204,78	-10.100,00	22.234,59
0,00			-86.154,48	0,00	0,00	119.642,39		0,00	0,00



# Jahresrechnung Vermögenshaushalt 2010 (in EUR)

Kassenreste	Abgänge auf Kassenreste	HH-Reste	Abgänge auf HH-Reste	HH-Reste Übernahme	Anordnungs-soll	Ist	Neue Kassenreste	HH-Ansatz +Nachträge	mehr+ weniger-
Globalber. Vorjahr			Anordnungen auf HH-Reste	Neue HH-Reste	Globalber. lfd. Jahr	Rech.-Erg.		Soll-übertrag	üpl./apl.
67510	Stadtreinigung (Maschinelle u. manuelle Gehwegreinig.)		(pflicht)						
67510.93520	Kraftfahrzeuge								Verf.-Ber.: 10
	0,00	0,00	3.362,00	3.362,00	0,00	0,00	0,00	0,00	0,00
	0,00			0,00	0,00	0,00	-3.362,00	0,00	0,00
<b>Zwischensumme</b>	<b>Ausgabe:</b>								
	0,00	0,00	3.362,00	3.362,00	0,00	0,00	0,00	0,00	0,00
	0,00			0,00	0,00	0,00	-3.362,00	0,00	0,00
<b>Summe UA</b>	<b>Einnahme:</b>								
	0,00	0,00	0,00	0,00	0,00	0,00	0,00	0,00	0,00
	0,00			0,00	0,00	0,00	0,00	0,00	0,00
<b>Summe UA</b>	<b>Ausgabe:</b>								
	0,00	0,00	3.362,00	3.362,00	0,00	0,00	0,00	0,00	0,00
	0,00			0,00	0,00	0,00	-3.362,00	0,00	0,00
<b>Summe UA</b>	<b>Differenz:</b>								
	0,00	0,00	-3.362,00	-3.362,00	0,00	0,00	0,00	0,00	0,00
	0,00			0,00	0,00	0,00	3.362,00	0,00	0,00

# Jahresrechnung Vermögenshaushalt 2010 (in EUR)

Kassenreste	Abgänge auf Kassenreste	HH-Reste	Abgänge auf HH-Reste	HH-Reste Übernahme	Anordnungs-soll	Ist	Neue Kassenreste	HH-Ansatz +Nachträge	mehr+weniger-
Globalber. Vorjahr			Anordnungen auf HH-Reste	Neue HH-Reste	Globalber. lfd. Jahr	Rech.-Erg.		Soll-übertrag	üpl./apl.
<b>68000</b>	<b>Parkeinrichtungen (freiwillig)</b>								
<b>68000.35214</b>	<b>Beiträge laut Ablösesatzung - Bushaltestellen für den ÖPNV</b>								
	0,00	0,00	0,00	0,00	0,00	9.468,02	9.468,02	0,00	Verf.-Ber.: 65
	0,00		0,00	0,00	0,00	0,00	9.468,02	0,00	-20.531,98
									0,00
<b>68000.36114</b>	<b>Zuweisungen vom Land - Bushaltestellen</b>								
	0,00	0,00	0,00	0,00	0,00	6.262,03	6.262,03	0,00	Haushaltsvermerk: 3
	0,00		0,00	0,00	0,00	0,00	6.262,03	0,00	Verf.-Ber.: 65
									30.000,00
									-23.737,97
									0,00
<b>Zwischensumme</b>	<b>Einnahme:</b>								
	<b>0,00</b>	<b>0,00</b>	<b>0,00</b>	<b>0,00</b>	<b>0,00</b>	<b>15.730,05</b>	<b>15.730,05</b>	<b>0,00</b>	<b>60.000,00</b>
	<b>0,00</b>		<b>0,00</b>	<b>0,00</b>	<b>0,00</b>	<b>0,00</b>	<b>15.730,05</b>	<b>0,00</b>	<b>-44.269,95</b>
									<b>0,00</b>
<b>68000.93570</b>	<b>Leasing Parkuhren</b>								
	0,00	0,00	7.288,80	3.471,00	0,00	0,00	3.817,80	0,00	Haushaltsvermerk: 1
	0,00			3.817,80	0,00	0,00	-3.471,00	0,00	Verf.-Ber.: 67
									3.900,00
									-3.900,00
									0,00
<b>68000.95000</b>	<b>Umsetzung Parkraumbewirtschaftungskonzept</b>								
	0,00	0,00	8.934,75	8.934,75	0,00	0,00	0,00	0,00	Verf.-Ber.: 67
	0,00			0,00	0,00	0,00	-8.934,75	0,00	0,00
									0,00
									0,00
<b>68000.96010</b>	<b>Bau von Parkplätzen</b>								
	0,00	0,00	8.000,00	8.000,00	0,00	0,00	0,00	0,00	Verf.-Ber.: 65
	0,00			0,00	0,00	0,00	-8.000,00	0,00	0,00
									0,00
									-8.000,00
<b>68000.96014</b>	<b>Bushaltestellen für den ÖPNV</b>								
	0,00	0,00	10.060,26	0,00	0,00	4.385,65	14.445,91	0,00	Haushaltsvermerk: 1
	0,00			10.060,26	0,00	0,00	4.385,65	0,00	Verf.-Ber.: 65
									60.000,00
									-55.614,35
									0,00
<b>Zwischensumme</b>	<b>Ausgabe:</b>								
	<b>0,00</b>	<b>0,00</b>	<b>34.283,81</b>	<b>20.405,75</b>	<b>0,00</b>	<b>4.385,65</b>	<b>18.263,71</b>	<b>0,00</b>	<b>63.900,00</b>
	<b>0,00</b>			<b>13.878,06</b>	<b>0,00</b>	<b>0,00</b>	<b>-16.020,10</b>	<b>0,00</b>	<b>-8.000,00</b>
									<b>0,00</b>
<b>Summe UA</b>	<b>Einnahme:</b>								
	<b>0,00</b>	<b>0,00</b>	<b>0,00</b>	<b>0,00</b>	<b>0,00</b>	<b>15.730,05</b>	<b>15.730,05</b>	<b>0,00</b>	<b>60.000,00</b>
	<b>0,00</b>			<b>0,00</b>	<b>0,00</b>	<b>0,00</b>	<b>15.730,05</b>	<b>0,00</b>	<b>-44.269,95</b>
									<b>0,00</b>
<b>Summe UA</b>	<b>Ausgabe:</b>								
	<b>0,00</b>	<b>0,00</b>	<b>34.283,81</b>	<b>20.405,75</b>	<b>0,00</b>	<b>4.385,65</b>	<b>18.263,71</b>	<b>0,00</b>	<b>63.900,00</b>
	<b>0,00</b>			<b>13.878,06</b>	<b>0,00</b>	<b>0,00</b>	<b>-16.020,10</b>	<b>0,00</b>	<b>-59.514,35</b>
									<b>0,00</b>
									<b>-8.000,00</b>
<b>Summe UA</b>	<b>Differenz:</b>								
	<b>0,00</b>	<b>0,00</b>	<b>-34.283,81</b>	<b>-20.405,75</b>	<b>0,00</b>	<b>11.344,40</b>	<b>-2.533,66</b>	<b>0,00</b>	<b>-3.900,00</b>
	<b>0,00</b>			<b>-13.878,06</b>	<b>0,00</b>	<b>0,00</b>	<b>31.750,15</b>	<b>0,00</b>	<b>15.244,40</b>
									<b>8.000,00</b>

# Jahresrechnung Vermögenshaushalt 2010 (in EUR)

Kassenreste	Abgänge auf Kassenreste	HH-Reste	Abgänge auf HH-Reste	HH-Reste Übernahme	Anordnungs-soll	Ist	Neue Kassenreste	HH-Ansatz +Nachträge	mehr+ weniger-
Globalber. Vorjahr			Anordnungen auf HH-Reste	Neue HH-Reste	Globalber. lfd. Jahr	Rech.-Erg.		Soll-übertrag	üpl.-/apl.
<b>69000</b>	<b>Wasserläufe und Wasserbau (pflicht)</b>								
<b>69000.96113</b>	<b>Regenentwässerung Westend</b>								
							Haushaltsvermerk: 1	Verf.-Ber.: 65	
0,00	0,00	46.418,10	15.866,63	0,00	0,00	30.551,47	0,00	0,00	0,00
0,00			30.551,47	0,00	0,00	-15.866,63		0,00	0,00
<b>69000.96114</b>	<b>Regenwasser Straßenbaulast</b>								
							Haushaltsvermerk: 1	Verf.-Ber.: 65	
0,00	0,00	0,00	0,00	0,00	5.000,00	5.000,00	0,00	30.000,00	-25.000,00
0,00			0,00	0,00	0,00	5.000,00		0,00	0,00
<b>Zwischensumme</b>	<b>Ausgabe:</b>								
0,00	0,00	46.418,10	15.866,63	0,00	5.000,00	35.551,47	0,00	30.000,00	-25.000,00
0,00			30.551,47	0,00	0,00	-10.866,63		0,00	0,00
<b>Summe UA</b>	<b>Einnahme:</b>								
0,00	0,00	0,00	0,00	0,00	0,00	0,00	0,00	0,00	0,00
0,00			0,00	0,00	0,00	0,00		0,00	0,00
<b>Summe UA</b>	<b>Ausgabe:</b>								
0,00	0,00	46.418,10	15.866,63	0,00	5.000,00	35.551,47	0,00	30.000,00	-25.000,00
0,00			30.551,47	0,00	0,00	-10.866,63		0,00	0,00
<b>Summe UA</b>	<b>Differenz:</b>								
0,00	0,00	-46.418,10	-15.866,63	0,00	-5.000,00	-35.551,47	0,00	-30.000,00	25.000,00
0,00			-30.551,47	0,00	0,00	10.866,63		0,00	0,00

# Jahresrechnung Vermögenshaushalt 2010 (in EUR)

Kassenreste	Abgänge auf Kassenreste	HH-Reste	Abgänge auf HH-Reste	HH-Reste Übernahme	Anordnungs-soll	Ist	Neue Kassenreste	HH-Ansatz +Nachträge	mehr+ weniger-
Globalber. Vorjahr			Anordnungen auf HH-Reste	Neue HH-Reste	Globalber. lfd. Jahr	Rech.-Erg.		Soll-übertrag	üpl.-/apl.
<b>70000</b>	<b>Niederschlagsentwässerung</b>								
<b>70000.94000</b>	<b>Erneuerungsinvestitionen</b>								
								<b>Verf.-Ber.: 65</b>	
0,00	0,00	4.360,93	0,00	0,00	10.240,09	14.601,02	0,00	15.000,00	-4.759,91
0,00			4.360,93	0,00	0,00	10.240,09		0,00	0,00
<b>Zwischensumme</b>	<b>Ausgabe:</b>								
0,00	0,00	4.360,93	0,00	0,00	10.240,09	14.601,02	0,00	15.000,00	-4.759,91
0,00			4.360,93	0,00	0,00	10.240,09		0,00	0,00
<b>Summe UA</b>	<b>Einnahme:</b>								
0,00	0,00	0,00	0,00	0,00	0,00	0,00	0,00	0,00	0,00
0,00			0,00	0,00	0,00	0,00		0,00	0,00
<b>Summe UA</b>	<b>Ausgabe:</b>								
0,00	0,00	4.360,93	0,00	0,00	10.240,09	14.601,02	0,00	15.000,00	-4.759,91
0,00			4.360,93	0,00	0,00	10.240,09		0,00	0,00
<b>Summe UA</b>	<b>Differenz:</b>								
0,00	0,00	-4.360,93	0,00	0,00	-10.240,09	-14.601,02	0,00	-15.000,00	4.759,91
0,00			-4.360,93	0,00	0,00	-10.240,09		0,00	0,00

# Jahresrechnung Vermögenshaushalt 2010 (in EUR)

Kassenreste	Abgänge auf Kassenreste	HH-Reste	Abgänge auf HH-Reste	HH-Reste Übernahme	Anordnungs-soll	Ist	Neue Kassenreste	HH-Ansatz +Nachträge	mehr+ weniger-
Globalber. Vorjahr			Anordnungen auf HH-Reste	Neue HH-Reste	Globalber. lfd. Jahr	Rech.-Erg.		Soll-übertrag	üpl./apl.
73000	Märkte (freiwillig)								
73000.95000	Eisensäuerling Marktplatz								Verf.-Ber.: 23
0,00	0,00	5.751,50	5.751,50	0,00	0,00	0,00	0,00	0,00	0,00
0,00			0,00	0,00	0,00	-5.751,50		0,00	0,00
<b>Zwischensumme</b>	<b>Ausgabe:</b>								
0,00	0,00	5.751,50	5.751,50	0,00	0,00	0,00	0,00	0,00	0,00
0,00			0,00	0,00	0,00	-5.751,50		0,00	0,00
<b>Summe UA</b>	<b>Einnahme:</b>								
0,00	0,00	0,00	0,00	0,00	0,00	0,00	0,00	0,00	0,00
0,00			0,00	0,00	0,00	0,00		0,00	0,00
<b>Summe UA</b>	<b>Ausgabe:</b>								
0,00	0,00	5.751,50	5.751,50	0,00	0,00	0,00	0,00	0,00	0,00
0,00			0,00	0,00	0,00	-5.751,50		0,00	0,00
<b>Summe UA</b>	<b>Differenz:</b>								
0,00	0,00	-5.751,50	-5.751,50	0,00	0,00	0,00	0,00	0,00	0,00
0,00			0,00	0,00	0,00	5.751,50		0,00	0,00

# Jahresrechnung Vermögenshaushalt 2010 (in EUR)

Kassenreste	Abgänge auf Kassenreste	HH-Reste	Abgänge auf HH-Reste	HH-Reste Übernahme	Anordnungs-soll	Ist	Neue Kassenreste	HH-Ansatz +Nachträge	mehr+ weniger-
Globalber. Vorjahr			Anordnungen auf HH-Reste	Neue HH-Reste	Globalber. lfd. Jahr	Rech.-Erg.		Soll-übertrag	üpl.-/apl.
<b>75000</b>	<b>Städtische Friedhöfe (pflicht)</b>								
<b>75000.93510</b>	<b>Maschinen und Geräte ab 1.000,01 €Netto</b>								
							Haushaltsvermerk: 1	Verf.-Ber.: 67	
0,00	0,00	0,00	0,00	0,00	507,00	507,00	0,00	3.000,00	-2.493,00
0,00			0,00	0,00	0,00	507,00		0,00	0,00
<b>75000.93520</b>	<b>Kraftfahrzeuge</b>								
							Haushaltsvermerk: 1	Verf.-Ber.: 10	
0,00	0,00	0,00	0,00	0,00	0,00	0,00	0,00	28.000,00	-28.000,00
0,00			0,00	0,00	0,00	0,00		0,00	0,00
<b>75000.96001</b>	<b>Wegebau Waldfriedhof</b>								
							Haushaltsvermerk: 1	Verf.-Ber.: 67	
0,00	0,00	0,00	0,00	0,00	12.242,63	12.242,63	0,00	10.000,00	2.242,63
0,00			0,00	0,00	0,00	12.242,63		0,00	0,00
<b>Zwischensumme</b>	<b>Ausgabe:</b>								
0,00	0,00	0,00	0,00	0,00	12.749,63	12.749,63	0,00	41.000,00	-28.250,37
0,00			0,00	0,00	0,00	12.749,63		0,00	0,00
<b>Summe UA</b>	<b>Einnahme:</b>								
0,00	0,00	0,00	0,00	0,00	0,00	0,00	0,00	0,00	0,00
0,00			0,00	0,00	0,00	0,00		0,00	0,00
<b>Summe UA</b>	<b>Ausgabe:</b>								
0,00	0,00	0,00	0,00	0,00	12.749,63	12.749,63	0,00	41.000,00	-28.250,37
0,00			0,00	0,00	0,00	12.749,63		0,00	0,00
<b>Summe UA</b>	<b>Differenz:</b>								
0,00	0,00	0,00	0,00	0,00	-12.749,63	-12.749,63	0,00	-41.000,00	28.250,37
0,00			0,00	0,00	0,00	-12.749,63		0,00	0,00

# Jahresrechnung Vermögenshaushalt 2010 (in EUR)

Kassenreste	Abgänge auf Kassenreste	HH-Reste	Abgänge auf HH-Reste	HH-Reste Übernahme	Anordnungs-soll	Ist	Neue Kassenreste	HH-Ansatz +Nachträge	mehr+ weniger-
Globalber. Vorjahr			Anordnungen auf HH-Reste	Neue HH-Reste	Globalber. lfd. Jahr	Rech.-Erg.		Soll-übertrag	üpl.-/apl.
<b>75030</b>	<b>Kriegsgräber</b>								
<b>75030.96000</b>	<b>Rückbau Sowjetisches Denkmal mit Umbau russischer Friedhof</b>								<b>Verf.-Ber.: 67</b>
0,00	0,00	153.697,11	31.141,61	0,00	0,00	122.555,50	0,00	0,00	0,00
0,00			122.555,50	0,00	0,00	-31.141,61		0,00	0,00
<b>Zwischensumme</b>	<b>Ausgabe:</b>								
0,00	0,00	153.697,11	31.141,61	0,00	0,00	122.555,50	0,00	0,00	0,00
0,00			122.555,50	0,00	0,00	-31.141,61		0,00	0,00
<b>Summe UA</b>	<b>Einnahme:</b>								
0,00	0,00	0,00	0,00	0,00	0,00	0,00	0,00	0,00	0,00
0,00			0,00	0,00	0,00	0,00		0,00	0,00
<b>Summe UA</b>	<b>Ausgabe:</b>								
0,00	0,00	153.697,11	31.141,61	0,00	0,00	122.555,50	0,00	0,00	0,00
0,00			122.555,50	0,00	0,00	-31.141,61		0,00	0,00
<b>Summe UA</b>	<b>Differenz:</b>								
0,00	0,00	-153.697,11	-31.141,61	0,00	0,00	-122.555,50	0,00	0,00	0,00
0,00			-122.555,50	0,00	0,00	31.141,61		0,00	0,00

# Jahresrechnung Vermögenshaushalt 2010 (in EUR)

Kassenreste	Abgänge auf Kassenreste	HH-Reste	Abgänge auf HH-Reste	HH-Reste Übernahme	Anordnungs-soll	Ist	Neue Kassenreste	HH-Ansatz +Nachträge	mehr+ weniger-
Globalber. Vorjahr			Anordnungen auf HH-Reste	Neue HH-Reste	Globalber. lfd. Jahr	Rech.-Erg.		Soll-übertrag	üpl./apl.
<b>76100</b>	<b>Bürgerzentrum Brandenburgisches Viertel (freiwillig)</b>								
<b>76100.93500</b>	<b>Einrichtungsgegenstände ab 1.000,01 € Netto</b>								
							Haushaltsvermerk: 1	Verf.-Ber.: 40	
0,00	0,00	0,00	0,00	0,00	1.513,68	1.513,68	0,00	1.500,00	13,68
0,00			0,00	0,00	0,00	1.513,68		0,00	0,00
<b>Zwischensumme</b>	<b>Ausgabe:</b>								
0,00	0,00	0,00	0,00	0,00	1.513,68	1.513,68	0,00	1.500,00	13,68
0,00			0,00	0,00	0,00	1.513,68		0,00	0,00
<b>Summe UA</b>	<b>Einnahme:</b>								
0,00	0,00	0,00	0,00	0,00	0,00	0,00	0,00	0,00	0,00
0,00			0,00	0,00	0,00	0,00		0,00	0,00
<b>Summe UA</b>	<b>Ausgabe:</b>								
0,00	0,00	0,00	0,00	0,00	1.513,68	1.513,68	0,00	1.500,00	13,68
0,00			0,00	0,00	0,00	1.513,68		0,00	0,00
<b>Summe UA</b>	<b>Differenz:</b>								
0,00	0,00	0,00	0,00	0,00	-1.513,68	-1.513,68	0,00	-1.500,00	-13,68
0,00			0,00	0,00	0,00	-1.513,68		0,00	0,00



# Jahresrechnung Vermögenshaushalt 2010 (in EUR)

Kassenreste	Abgänge auf Kassenreste	HH-Reste	Abgänge auf HH-Reste	HH-Reste Übernahme	Anordnungs-soll	Ist	Neue Kassenreste	HH-Ansatz +Nachträge	mehr+ weniger-
Globalber. Vorjahr			Anordnungen auf HH-Reste	Neue HH-Reste	Globalber. lfd. Jahr	Rech.-Erg.		Soll-übertrag	üpl.-/apl.
<b>76110</b>	<b>Bürgerschaftshaus</b>								
<b>76110.36120</b>	<b>EFRE Förderung</b>								
							Haushaltsvermerk: 3	Verf.-Ber.: 61	
0,00	0,00	0,00	0,00	0,00	0,00	0,00	0,00	750.000,00	-750.000,00
0,00			0,00	0,00	0,00	0,00		0,00	0,00
<b>Zwischensumme</b>	<b>Einnahme:</b>								
<b>0,00</b>	<b>0,00</b>	<b>0,00</b>	<b>0,00</b>	<b>0,00</b>	<b>0,00</b>	<b>0,00</b>	<b>0,00</b>	<b>750.000,00</b>	<b>-750.000,00</b>
<b>0,00</b>			<b>0,00</b>	<b>0,00</b>	<b>0,00</b>	<b>0,00</b>		<b>0,00</b>	<b>0,00</b>
<b>76110.95000</b>	<b>Bürgerbildungszentrum</b>								
								Verf.-Ber.: 61	
0,00	0,00	859.040,23	782.718,94	0,00	0,00	32.240,39	44.080,90	1.000.000,00	-1.000.000,00
0,00			76.321,29	0,00	0,00	-782.718,94		0,00	0,00
<b>76110.95001</b>	<b>Bürgerbildungszentrum, nicht geförderte Maßnahmen</b>								
								Verf.-Ber.: 61	
0,00	0,00	56.127,50	156,87	0,00	0,00	55.970,63	0,00	0,00	0,00
0,00			55.970,63	0,00	0,00	-156,87		0,00	0,00
<b>Zwischensumme</b>	<b>Ausgabe:</b>								
<b>0,00</b>	<b>0,00</b>	<b>915.167,73</b>	<b>782.875,81</b>	<b>0,00</b>	<b>0,00</b>	<b>88.211,02</b>	<b>44.080,90</b>	<b>1.000.000,00</b>	<b>-1.000.000,00</b>
<b>0,00</b>			<b>132.291,92</b>	<b>0,00</b>	<b>0,00</b>	<b>-782.875,81</b>		<b>0,00</b>	<b>0,00</b>
<b>Summe UA</b>	<b>Einnahme:</b>								
<b>0,00</b>	<b>0,00</b>	<b>0,00</b>	<b>0,00</b>	<b>0,00</b>	<b>0,00</b>	<b>0,00</b>	<b>0,00</b>	<b>750.000,00</b>	<b>-750.000,00</b>
<b>0,00</b>			<b>0,00</b>	<b>0,00</b>	<b>0,00</b>	<b>0,00</b>		<b>0,00</b>	<b>0,00</b>
<b>Summe UA</b>	<b>Ausgabe:</b>								
<b>0,00</b>	<b>0,00</b>	<b>915.167,73</b>	<b>782.875,81</b>	<b>0,00</b>	<b>0,00</b>	<b>88.211,02</b>	<b>44.080,90</b>	<b>1.000.000,00</b>	<b>-1.000.000,00</b>
<b>0,00</b>			<b>132.291,92</b>	<b>0,00</b>	<b>0,00</b>	<b>-782.875,81</b>		<b>0,00</b>	<b>0,00</b>
<b>Summe UA</b>	<b>Differenz:</b>								
<b>0,00</b>	<b>0,00</b>	<b>-915.167,73</b>	<b>-782.875,81</b>	<b>0,00</b>	<b>0,00</b>	<b>-88.211,02</b>	<b>-44.080,90</b>	<b>-250.000,00</b>	<b>250.000,00</b>
<b>0,00</b>			<b>-132.291,92</b>	<b>0,00</b>	<b>0,00</b>	<b>782.875,81</b>		<b>0,00</b>	<b>0,00</b>

# Jahresrechnung Vermögenshaushalt 2010 (in EUR)

Kassenreste	Abgänge auf Kassenreste	HH-Reste	Abgänge auf HH-Reste	HH-Reste Übernahme	Anordnungs-soll	Ist	Neue Kassenreste	HH-Ansatz +Nachträge	mehr+ weniger-
Globalber. Vorjahr			Anordnungen auf HH-Reste	Neue HH-Reste	Globalber. lfd. Jahr	Rech.-Erg.		Soll-übertrag	üpl.-/apl.
<b>77100</b>	<b>Bauhof (pflicht)</b>								
<b>77100.93510</b>	<b>Maschinen und Geräte ab 1.000,01 €Netto</b>								
									<b>Verf.-Ber.: 67</b>
0,00	0,00	2.000,00	2.000,00	0,00	0,00	0,00	0,00	0,00	0,00
0,00			0,00	0,00	0,00	-2.000,00		0,00	0,00
<b>77100.93520</b>	<b>Kraftfahrzeuge</b>								
							<b>Haushaltsvermerk: 1</b>		<b>Verf.-Ber.: 10</b>
0,00	0,00	0,00	0,00	0,00	13.040,62	13.040,62	0,00	25.700,00	-12.659,38
0,00			0,00	0,00	0,00	13.040,62		0,00	0,00
<b>77100.95000</b>	<b>Heizungseinbau und thermische Solaranlage (Betriebsvorrichtungen)</b>								
									<b>Verf.-Ber.: 23</b>
0,00	0,00	0,00	0,00	0,00	10.600,00	10.600,00	0,00	0,00	10.600,00
0,00			0,00	0,00	0,00	10.600,00		0,00	10.600,00
<b>Zwischensumme</b>	<b>Ausgabe:</b>								
0,00	0,00	2.000,00	2.000,00	0,00	23.640,62	23.640,62	0,00	25.700,00	-2.059,38
0,00			0,00	0,00	0,00	21.640,62		0,00	10.600,00
<b>Summe UA</b>	<b>Einnahme:</b>								
0,00	0,00	0,00	0,00	0,00	0,00	0,00	0,00	0,00	0,00
0,00			0,00	0,00	0,00	0,00		0,00	0,00
<b>Summe UA</b>	<b>Ausgabe:</b>								
0,00	0,00	2.000,00	2.000,00	0,00	23.640,62	23.640,62	0,00	25.700,00	-2.059,38
0,00			0,00	0,00	0,00	21.640,62		0,00	10.600,00
<b>Summe UA</b>	<b>Differenz:</b>								
0,00	0,00	-2.000,00	-2.000,00	0,00	-23.640,62	-23.640,62	0,00	-25.700,00	2.059,38
0,00			0,00	0,00	0,00	-21.640,62		0,00	-10.600,00

# Jahresrechnung Vermögenshaushalt 2010 (in EUR)

Kassenreste	Abgänge auf Kassenreste	HH-Reste	Abgänge auf HH-Reste	HH-Reste Übernahme	Anordnungs-soll	Ist	Neue Kassenreste	HH-Ansatz +Nachträge	mehr+weniger-
Globalber. Vorjahr			Anordnungen auf HH-Reste	Neue HH-Reste	Globalber. lfd. Jahr	Rech.-Erg.		Soll-übertrag	üpl.-/apl.
<b>79101</b>	<b>Amt für Wirtschaftsförderung und Tourismus (freiwillig)</b>								
<b>79101.93501</b>	<b>Einrichtungsgegenstände ab 410,01 € bis 1000,- € Netto</b>								
	0,00	0,00	7.800,00	7.800,00	0,00	0,00	0,00	7.000,00	-7.000,00
	0,00			0,00	0,00	-7.800,00		0,00	0,00
<b>79101.98701</b>	<b>KMU- Förderung Innenstadt, nicht geförderte Maßnahmen</b>								
	0,00	0,00	50.000,00	24.178,82	0,00	0,00	9.096,18	67.500,00	-72.218,00
	0,00			25.821,18	0,00	0,00	-24.178,82	4.718,00	0,00
<b>79101.98702</b>	<b>Innenstadtmanagement - nicht gefördert Maßnahme</b>								
	0,00	0,00	0,00	0,00	0,00	1.229,00	1.229,00	10.000,00	-8.771,00
	0,00			0,00	0,00	0,00	1.229,00	0,00	0,00
<b>Zwischensumme</b>	<b>Ausgabe:</b>								
	<b>0,00</b>	<b>0,00</b>	<b>57.800,00</b>	<b>31.978,82</b>	<b>0,00</b>	<b>1.229,00</b>	<b>10.325,18</b>	<b>84.500,00</b>	<b>-87.989,00</b>
	<b>0,00</b>			<b>25.821,18</b>	<b>0,00</b>	<b>0,00</b>	<b>-30.749,82</b>	<b>4.718,00</b>	<b>0,00</b>
<b>Summe UA</b>	<b>Einnahme:</b>								
	<b>0,00</b>	<b>0,00</b>	<b>0,00</b>	<b>0,00</b>	<b>0,00</b>	<b>0,00</b>	<b>0,00</b>	<b>0,00</b>	<b>0,00</b>
	<b>0,00</b>			<b>0,00</b>	<b>0,00</b>	<b>0,00</b>	<b>0,00</b>	<b>0,00</b>	<b>0,00</b>
<b>Summe UA</b>	<b>Ausgabe:</b>								
	<b>0,00</b>	<b>0,00</b>	<b>57.800,00</b>	<b>31.978,82</b>	<b>0,00</b>	<b>1.229,00</b>	<b>10.325,18</b>	<b>84.500,00</b>	<b>-87.989,00</b>
	<b>0,00</b>			<b>25.821,18</b>	<b>0,00</b>	<b>0,00</b>	<b>-30.749,82</b>	<b>4.718,00</b>	<b>0,00</b>
<b>Summe UA</b>	<b>Differenz:</b>								
	<b>0,00</b>	<b>0,00</b>	<b>-57.800,00</b>	<b>-31.978,82</b>	<b>0,00</b>	<b>-1.229,00</b>	<b>-10.325,18</b>	<b>-84.500,00</b>	<b>87.989,00</b>
	<b>0,00</b>			<b>-25.821,18</b>	<b>0,00</b>	<b>0,00</b>	<b>30.749,82</b>	<b>-4.718,00</b>	<b>0,00</b>

# Jahresrechnung Vermögenshaushalt 2010 (in EUR)

Kassenreste	Abgänge auf Kassenreste	HH-Reste	Abgänge auf HH-Reste	HH-Reste Übernahme	Anordnungs-soll	Ist	Neue Kassenreste	HH-Ansatz +Nachträge	mehr+ weniger-
Globalber. Vorjahr			Anordnungen auf HH-Reste	Neue HH-Reste	Globalber. lfd. Jahr	Rech.-Erg.		Soll-übertrag	üpl./apl.
<b>85500</b>	<b>Stadtwald</b>								
<b>85500.34500</b>	<b>Einnahmen aus der Veräußerung von beweglichen Sachen</b>								
	0,00	0,00	0,00	0,00	0,00	0,00	0,00	100,00	-100,00
	0,00		0,00	0,00	0,00	0,00		0,00	0,00
<b>Zwischensumme</b>	<b>0,00</b>	<b>0,00</b>	<b>0,00</b>	<b>0,00</b>	<b>0,00</b>	<b>0,00</b>	<b>0,00</b>	<b>100,00</b>	<b>-100,00</b>
	<b>0,00</b>		<b>0,00</b>	<b>0,00</b>	<b>0,00</b>	<b>0,00</b>		<b>0,00</b>	<b>0,00</b>
<b>85500.93510</b>	<b>Maschinen und Geräte ab 1.000,01 €Netto</b>								
	0,00	0,00	0,00	0,00	3.348,23	3.348,23	0,00	2.000,00	1.348,23
	0,00		0,00	0,00	0,00	3.348,23		0,00	1.348,23
<b>Zwischensumme</b>	<b>0,00</b>	<b>0,00</b>	<b>0,00</b>	<b>0,00</b>	<b>3.348,23</b>	<b>3.348,23</b>	<b>0,00</b>	<b>2.000,00</b>	<b>1.348,23</b>
	<b>0,00</b>		<b>0,00</b>	<b>0,00</b>	<b>0,00</b>	<b>3.348,23</b>		<b>0,00</b>	<b>1.348,23</b>
<b>Summe UA</b>	<b>Einnahme:</b>								
	<b>0,00</b>	<b>0,00</b>	<b>0,00</b>	<b>0,00</b>	<b>0,00</b>	<b>0,00</b>	<b>0,00</b>	<b>100,00</b>	<b>-100,00</b>
	<b>0,00</b>		<b>0,00</b>	<b>0,00</b>	<b>0,00</b>	<b>0,00</b>		<b>0,00</b>	<b>0,00</b>
<b>Summe UA</b>	<b>Ausgabe:</b>								
	<b>0,00</b>	<b>0,00</b>	<b>0,00</b>	<b>0,00</b>	<b>3.348,23</b>	<b>3.348,23</b>	<b>0,00</b>	<b>2.000,00</b>	<b>1.348,23</b>
	<b>0,00</b>		<b>0,00</b>	<b>0,00</b>	<b>0,00</b>	<b>3.348,23</b>		<b>0,00</b>	<b>1.348,23</b>
<b>Summe UA</b>	<b>Differenz:</b>								
	<b>0,00</b>	<b>0,00</b>	<b>0,00</b>	<b>0,00</b>	<b>-3.348,23</b>	<b>-3.348,23</b>	<b>0,00</b>	<b>-1.900,00</b>	<b>-1.448,23</b>
	<b>0,00</b>		<b>0,00</b>	<b>0,00</b>	<b>0,00</b>	<b>-3.348,23</b>		<b>0,00</b>	<b>-1.348,23</b>

# Jahresrechnung Vermögenshaushalt 2010 (in EUR)

Kassenreste	Abgänge auf Kassenreste	HH-Reste	Abgänge auf HH-Reste	HH-Reste Übernahme	Anordnungs-soll	Ist	Neue Kassenreste	HH-Ansatz +Nachträge	mehr+weniger-
Globalber. Vorjahr			Anordnungen auf HH-Reste	Neue HH-Reste	Globalber. lfd. Jahr	Rech.-Erg.		Soll-übertrag	üpl./apl.
<b>88000</b>	<b>Allgemeines Grundvermögen (pflicht)</b>								
<b>88000.34009</b>	<b>Versicherungsentschädigungen</b>								<b>Verf.-Ber.: 23</b>
	<b>Erstattung von Vermögensschäden des unbewegl.Vermögens</b>								
0,00	0,00	0,00	0,00	0,00	0,00	0,00	0,00	1.000,00	-1.000,00
0,00			0,00	0,00	0,00	0,00		0,00	0,00
<b>88000.34010</b>	<b>Erlöse aus Veräußerung von Grundstücken</b>								<b>Verf.-Ber.: 23</b>
42,47	0,00	0,00	0,00	0,00	107.692,70	107.735,17	0,00	225.000,00	-117.307,30
0,00			0,00	0,00	0,00	107.692,70		0,00	0,00
<b>88000.34012</b>	<b>Erlöse aus Veräußerungen - städtische Grundstücke - Liegenschaftsmanagement</b>								<b>Verf.-Ber.: 23</b>
0,00	0,00	0,00	0,00	0,00	0,00	0,00	0,00	100.000,00	-100.000,00
0,00			0,00	0,00	0,00	0,00		0,00	0,00
<b>88000.34013</b>	<b>Erlöse aus Veräußerung von Grundstücken - Baugrundstücke, Splitterflächen, Gärten, Sachenrechtsbereinigungen, Brautstr./Jüdenstr.</b>								<b>Verf.-Ber.: 23</b>
0,00	0,00	0,00	0,00	0,00	272.175,86	266.314,36	5.861,50	270.000,00	2.175,86
0,00			0,00	0,00	0,00	272.175,86		0,00	0,00
<b>88000.34019</b>	<b>Verkaufserlöse BPL 805 (Ostender Höhen)</b>								<b>Verf.-Ber.: 23</b>
0,00	0,00	0,00	0,00	0,00	65.901,54	65.901,54	0,00	100.000,00	-34.098,46
0,00			0,00	0,00	0,00	65.901,54		0,00	0,00
<b>88000.34020</b>	<b>Entschädigungen für dingliche Belastungen</b>								<b>Verf.-Ber.: 23</b>
406,02	0,00	0,00	0,00	0,00	17.577,83	17.983,85	0,00	10.000,00	7.577,83
0,00			0,00	0,00	0,00	17.577,83		0,00	0,00
<b>88000.34500</b>	<b>Einnahmen aus der Veräußerung von beweglichen Sachen</b>								<b>Verf.-Ber.: 23</b>
0,00	0,00	0,00	0,00	0,00	0,00	0,00	0,00	1.000,00	-1.000,00
0,00			0,00	0,00	0,00	0,00		0,00	0,00
<b>88000.34512</b>	<b>Versicherungsentschädigungen - Erstattung von Vermögensschäden des bewegl. Vermögens</b>								<b>Verf.-Ber.: 23</b>
0,00	0,00	0,00	0,00	0,00	0,00	0,00	0,00	500,00	-500,00
0,00			0,00	0,00	0,00	0,00		0,00	0,00
<b>88000.36120</b>	<b>EFRE Förderung</b>								<b>Verf.-Ber.: 61</b>
0,00	0,00	0,00	0,00	0,00	39.687,00	39.687,00	0,00	0,00	39.687,00
0,00			0,00	0,00	0,00	39.687,00		0,00	0,00
<b>Zwischensumme</b>	<b>Einnahme:</b>								
<b>448,49</b>	<b>0,00</b>	<b>0,00</b>	<b>0,00</b>	<b>0,00</b>	<b>503.034,93</b>	<b>497.621,92</b>	<b>5.861,50</b>	<b>707.500,00</b>	<b>-204.465,07</b>
<b>0,00</b>			<b>0,00</b>	<b>0,00</b>	<b>0,00</b>	<b>503.034,93</b>		<b>0,00</b>	<b>0,00</b>
<b>88000.93200</b>	<b>Erwerb von Grundstücken</b>								<b>Verf.-Ber.: 23</b>
0,00	0,00	0,00	0,00	0,00	165.981,78	165.981,78	0,00	166.000,00	-18,22
0,00			0,00	0,00	0,00	165.981,78		0,00	0,00

# Jahresrechnung Vermögenshaushalt 2010 (in EUR)

Kassenreste	Abgänge auf Kassenreste	HH-Reste	Abgänge auf HH-Reste	HH-Reste Übernahme	Anordnungs-soll	Ist	Neue Kassenreste	HH-Ansatz +Nachträge	mehr+weniger-
Globalber. Vorjahr			Anordnungen auf HH-Reste	Neue HH-Reste	Globalber. lfd. Jahr	Rech.-Erg.		Soll-übertrag	üpl.-/apl.
<b>88000</b>	<b>Allgemeines Grundvermögen (pflicht)</b>								
<b>88000.93210</b>	<b>Grunderwerb</b>								
							<b>Haushaltsvermerk: 1</b>	<b>Verf.-Ber.: 23</b>	
0,00	0,00	100.000,00	76.960,86	0,00	0,00	18.497,14	4.542,00	100,00	-100,00
0,00			23.039,14	0,00	0,00	-76.960,86		0,00	0,00
<b>88000.93211</b>	<b>Baubeiträge für kommunale Straßen, Wege, Plätze</b>								
							<b>Haushaltsvermerk: 1</b>	<b>Verf.-Ber.: 23</b>	
0,00	0,00	50.000,00	29.606,23	0,00	0,00	20.393,77	0,00	60.000,00	-60.000,00
0,00			20.393,77	0,00	0,00	-29.606,23		0,00	0,00
<b>88000.93213</b>	<b>Grunderwerb</b>								
							<b>Haushaltsvermerk: 1</b>	<b>Verf.-Ber.: 23</b>	
0,00	0,00	0,00	0,00	0,00	2.633,17	2.633,17	0,00	270.000,00	-267.366,83
0,00			0,00	0,00	0,00	2.633,17		0,00	0,00
<b>88000.93214</b>	<b>Ankauf von Kleingärtenflächen</b>								
							<b>Haushaltsvermerk: 1</b>	<b>Verf.-Ber.: 23</b>	
0,00	0,00	25.000,00	25.000,00	0,00	0,00	0,00	0,00	100,00	-100,00
0,00			0,00	0,00	0,00	-25.000,00		0,00	0,00
<b>88000.93217</b>	<b>ZWA-Anschlusskosten</b>								
							<b>Haushaltsvermerk: 1</b>	<b>Verf.-Ber.: 23</b>	
0,00	0,00	0,00	0,00	0,00	5.036,72	2.688,48	2.348,24	30.000,00	-24.963,28
0,00			0,00	0,00	0,00	5.036,72		0,00	0,00
<b>88000.93218</b>	<b>Vorbereitung Erschließungsgebiet alter Schulgarten Schleusenstraße</b>								
							<b>Haushaltsvermerk: 1</b>	<b>Verf.-Ber.: 23</b>	
0,00	0,00	160.000,00	160.000,00	0,00	0,00	0,00	0,00	100,00	-100,00
0,00			0,00	0,00	0,00	-160.000,00		0,00	0,00
<b>88000.93219</b>	<b>Erschließungskosten BPL 805 (Ostender Höhen)</b>								
							<b>Haushaltsvermerk: 1</b>	<b>Verf.-Ber.: 23</b>	
0,00	0,00	0,00	0,00	0,00	65.855,00	65.855,00	0,00	100.000,00	-34.145,00
0,00			0,00	0,00	0,00	65.855,00		0,00	0,00
<b>88000.93221</b>	<b>Verkaufsvorbereitung von Baugrundstücken, Beräumung, Abriss und Sicherung</b>								
							<b>Haushaltsvermerk: 1</b>	<b>Verf.-Ber.: 23</b>	
0,00	0,00	0,00	0,00	0,00	3.301,51	3.301,51	0,00	20.000,00	-16.698,49
0,00			0,00	0,00	0,00	3.301,51		0,00	0,00
<b>88000.93222</b>	<b>Verkaufsvorbereitung von Baugrundstücken, Vermessung und Parzellierung</b>								
							<b>Haushaltsvermerk: 1</b>	<b>Verf.-Ber.: 23</b>	
0,00	0,00	0,00	0,00	0,00	29.317,92	29.317,92	0,00	30.000,00	-682,08
0,00			0,00	0,00	0,00	29.317,92		0,00	0,00
<b>88000.93223</b>	<b>Verkaufsvorbereitung von Baugrundstücken, Baugrunduntersuchungen, Altlastenuntersuchungen</b>								
							<b>Haushaltsvermerk: 1</b>	<b>Verf.-Ber.: 23</b>	
0,00	0,00	0,00	0,00	0,00	10.012,78	10.012,78	0,00	15.000,00	-4.987,22
0,00			0,00	0,00	0,00	10.012,78		0,00	0,00
<b>88000.94001</b>	<b>Entschädigungszahlungen</b>								
							<b>Haushaltsvermerk: 1</b>	<b>Verf.-Ber.: 23</b>	
0,00	0,00	0,00	0,00	0,00	0,00	0,00	0,00	30.000,00	-30.000,00
0,00			0,00	0,00	0,00	0,00		0,00	0,00

# Jahresrechnung Vermögenshaushalt 2010 (in EUR)

Kassenreste	Abgänge auf Kassenreste	HH-Reste	Abgänge auf HH-Reste	HH-Reste Übernahme	Anordnungs-soll	Ist	Neue Kassenreste	HH-Ansatz +Nachträge	mehr+weniger-
Globalber. Vorjahr			Anordnungen auf HH-Reste	Neue HH-Reste	Globalber. lfd. Jahr	Rech.-Erg.		Soll-übertrag	üpl./apl.
<b>88000</b>	<b>Allgemeines Grundvermögen (pflicht)</b>								
<b>88000.94003</b>	<b>Beseitigung Sicherheitsmängel Bühnentechnik</b>								
									<b>Verf.-Ber.: 23</b>
0,00	0,00	9.880,00	9.880,00	0,00	0,00	0,00	0,00	0,00	9.880,00
0,00			0,00	0,00	0,00	-9.880,00		-9.880,00	0,00
<b>88000.95007</b>	<b>Sanierung Wasserturm</b>								
									<b>Verf.-Ber.: 61</b>
0,00	0,00	290.464,00	197.371,23	0,00	0,00	76.172,23	16.920,54	0,00	0,00
0,00			93.092,77	0,00	0,00	-197.371,23		0,00	0,00
<b>88000.95010</b>	<b>Brücken Haus Schwärzetal</b>								
							<b>Haushaltsvermerk: 1</b>	<b>Verf.-Ber.: 23</b>	
0,00	0,00	0,00	0,00	0,00	7.802,87	7.802,87	0,00	100,00	822,87
0,00			0,00	0,00	0,00	7.802,87		6.880,00	0,00
<b>88000.95040</b>	<b>Bauleistungen NETTO</b>								
							<b>Haushaltsvermerk: 1</b>	<b>Verf.-Ber.: 23</b>	
0,00	0,00	0,00	0,00	0,00	42.948,48	42.948,48	0,00	43.000,00	-51,52
0,00			0,00	0,00	0,00	42.948,48		0,00	0,00
<b>88000.96024</b>	<b>Abbruch von Gebäuden</b>								
							<b>Haushaltsvermerk: 1</b>	<b>Verf.-Ber.: 23</b>	
0,00	0,00	0,00	0,00	0,00	0,00	0,00	0,00	100,00	-100,00
0,00			0,00	0,00	0,00	0,00		0,00	0,00
<b>88000.96025</b>	<b>Abrissmaßnahmen von Schulgebäuden</b>								
							<b>Haushaltsvermerk: 1</b>	<b>Verf.-Ber.: 23</b>	
0,00	0,00	0,00	0,00	0,00	0,00	0,00	0,00	100,00	-100,00
0,00			0,00	0,00	0,00	0,00		0,00	0,00
<b>88000.96100</b>	<b>Dachpappenfabrik</b>								
									<b>Verf.-Ber.: 23</b>
0,00	0,00	1.025,00	1.025,00	0,00	0,00	0,00	0,00	0,00	0,00
0,00			0,00	0,00	0,00	-1.025,00		0,00	0,00
<b>88000.96300</b>	<b>Erschließungskosten für Baugrundstücke</b>								
							<b>Haushaltsvermerk: 1</b>	<b>Verf.-Ber.: 23</b>	
0,00	0,00	18.369,00	0,00	0,00	23.390,04	41.759,04	0,00	30.000,00	-6.609,96
0,00			18.369,00	0,00	0,00	23.390,04		0,00	0,00
<b>88000.96301</b>	<b>nichtförderfähige Erschließungskosten</b>								
							<b>Haushaltsvermerk: 1</b>	<b>Verf.-Ber.: 23</b>	
0,00	0,00	0,00	0,00	0,00	0,00	0,00	0,00	20.000,00	-34.125,09
0,00			0,00	0,00	0,00	0,00		14.125,09	0,00
<b>88000.96400</b>	<b>Altlastensanierung auf städtischem Grund und Boden</b>								
							<b>Haushaltsvermerk: 1</b>	<b>Verf.-Ber.: 23</b>	
0,00	0,00	50.000,00	0,00	0,00	9.639,63	59.639,63	0,00	50.000,00	-40.360,37
0,00			50.000,00	0,00	0,00	9.639,63		0,00	0,00
<b>Zwischensumme</b>	<b>Ausgabe:</b>								
<b>0,00</b>	<b>0,00</b>	<b>704.738,00</b>	<b>499.843,32</b>	<b>0,00</b>	<b>365.919,90</b>	<b>547.003,80</b>	<b>23.810,78</b>	<b>864.600,00</b>	<b>-509.805,19</b>
<b>0,00</b>			<b>204.894,68</b>	<b>0,00</b>	<b>0,00</b>	<b>-133.923,42</b>		<b>11.125,09</b>	<b>0,00</b>

## Jahresrechnung Vermögenshaushalt 2010 (in EUR)

Kassenreste	Abgänge auf Kassenreste	HH-Reste	Abgänge auf HH-Reste	HH-Reste Übernahme	Anordnungs-soll	Ist	Neue Kassenreste	HH-Ansatz +Nachträge	mehr+ weniger-	
Globalber. Vorjahr			Anordnungen auf HH-Reste	Neue HH-Reste	Globalber. lfd. Jahr	Rech.-Erg.		Soll-übertrag	üpl.-/apl.	
88000	Allgemeines Grundvermögen (pflicht)									
Summe UA	Einnahme:									
	448,49	0,00	0,00	0,00	0,00	503.034,93	497.621,92	5.861,50	707.500,00	-204.465,07
	0,00			0,00	0,00	0,00	503.034,93		0,00	0,00
Summe UA	Ausgabe:									
	0,00	0,00	704.738,00	499.843,32	0,00	365.919,90	547.003,80	23.810,78	864.600,00	-509.805,19
	0,00			204.894,68	0,00	0,00	-133.923,42		11.125,09	0,00
Summe UA	Differenz:									
	448,49	0,00	-704.738,00	-499.843,32	0,00	137.115,03	-49.381,88	-17.949,28	-157.100,00	305.340,12
	0,00			-204.894,68	0,00	0,00	636.958,35		-11.125,09	0,00



# Jahresrechnung Vermögenshaushalt 2010 (in EUR)

Kassenreste	Abgänge auf Kassenreste	HH-Reste	Abgänge auf HH-Reste	HH-Reste Übernahme	Anordnungs-soll	Ist	Neue Kassenreste	HH-Ansatz +Nachträge	mehr+ weniger-
Globalber. Vorjahr			Anordnungen auf HH-Reste	Neue HH-Reste	Globalber. lfd. Jahr	Rech.-Erg.		Soll-übertrag	üpl./apl.
90000	Steuern, allg. Zuweisungen und allg. Umlagen (pflicht)								
90000.36105	Investive Schlüsselzuweisung								
								Verf.-Ber.: 20	
0,00	0,00	0,00	0,00	0,00	4.566.712,00	4.566.712,00	0,00	4.566.700,00	12,00
0,00			0,00	0,00	0,00	4.566.712,00		0,00	0,00
<b>Zwischensumme</b>	<b>Einnahme:</b>								
0,00	0,00	0,00	0,00	0,00	4.566.712,00	4.566.712,00	0,00	4.566.700,00	12,00
0,00			0,00	0,00	0,00	4.566.712,00		0,00	0,00
<b>Summe UA</b>	<b>Einnahme:</b>								
0,00	0,00	0,00	0,00	0,00	4.566.712,00	4.566.712,00	0,00	4.566.700,00	12,00
0,00			0,00	0,00	0,00	4.566.712,00		0,00	0,00
<b>Summe UA</b>	<b>Ausgabe:</b>								
0,00	0,00	0,00	0,00	0,00	0,00	0,00	0,00	0,00	0,00
0,00			0,00	0,00	0,00	0,00		0,00	0,00
<b>Summe UA</b>	<b>Differenz:</b>								
0,00	0,00	0,00	0,00	0,00	4.566.712,00	4.566.712,00	0,00	4.566.700,00	12,00
0,00			0,00	0,00	0,00	4.566.712,00		0,00	0,00

# Jahresrechnung Vermögenshaushalt 2010 (in EUR)

Kassenreste	Abgänge auf Kassenreste	HH-Reste	Abgänge auf HH-Reste	HH-Reste Übernahme	Anordnungs-soll	Ist	Neue Kassenreste	HH-Ansatz +Nachträge	mehr+weniger-
Globalber. Vorjahr			Anordnungen auf HH-Reste	Neue HH-Reste	Globalber. lfd. Jahr	Rech.-Erg.		Soll-übertrag	üpl.-/apl.
<b>91000</b>	<b>Sonstige allg. Finanzwirtschaft (pflicht)</b>								
<b>91000.30000</b>	<b>Zuführungen vom Verwaltungshaushalt</b>								
	0,00	0,00	0,00	0,00	0,00	1.474.993,06	1.474.993,06	0,00	1.474.993,06
	0,00		0,00	0,00	0,00	0,00	1.474.993,06	0,00	0,00
<b>91000.30005</b>	<b>Zuführung vom Verwaltungshaushalt Altlastensanierung</b>								
	0,00	0,00	0,00	0,00	0,00	782.000,00	782.000,00	0,00	782.000,00
	0,00		0,00	0,00	0,00	0,00	782.000,00	0,00	0,00
<b>91000.30700</b>	<b>Zuführung vom Verwaltungshaushalt zur Bildung der Rückstellungen</b>								
	<b>Altersteilzeit</b>								
	0,00	0,00	0,00	0,00	0,00	4.240.100,00	4.240.100,00	0,00	450.000,00
	0,00		0,00	0,00	0,00	0,00	4.240.100,00	0,00	0,00
<b>91000.31000</b>	<b>Entnahme aus Rücklagen</b>								
	0,00	0,00	0,00	0,00	0,00	948.167,09	948.167,09	0,00	-2.281.932,91
	0,00		0,00	0,00	0,00	0,00	948.167,09	0,00	0,00
<b>91000.31700</b>	<b>Entnahme Sonderrücklage "Rückstellungen Altersteilzeit"</b>								
	0,00	0,00	0,00	0,00	0,00	861.620,63	861.620,63	0,00	-241.479,37
	0,00		0,00	0,00	0,00	0,00	861.620,63	0,00	0,00
<b>91000.32710</b>	<b>Rückzahlung von Darlehen</b>								
	0,00	0,00	0,00	0,00	0,00	10.000,00	5.000,00	5.000,00	10.000,00
	0,00		0,00	0,00	0,00	0,00	10.000,00	0,00	0,00
<b>91000.37701</b>	<b>Kreditaufnahme von privaten Unternehmen (Umschuldung)</b>								
	0,00	0,00	0,00	0,00	0,00	606.592,82	606.592,82	0,00	-1.807,18
	0,00		0,00	0,00	0,00	0,00	606.592,82	0,00	0,00
<b>Zwischensumme</b>	<b>Einnahme:</b>								
	<b>0,00</b>	<b>0,00</b>	<b>0,00</b>	<b>0,00</b>	<b>0,00</b>	<b>8.923.473,60</b>	<b>8.918.473,60</b>	<b>5.000,00</b>	<b>191.773,60</b>
	<b>0,00</b>		<b>0,00</b>	<b>0,00</b>	<b>0,00</b>	<b>0,00</b>	<b>8.923.473,60</b>	<b>0,00</b>	<b>0,00</b>
<b>91000.90000</b>	<b>Zuführungen an den Verwaltungshaushalt</b>								
	0,00	0,00	0,00	0,00	0,00	0,00	0,00	0,00	-2.980.000,00
	0,00		0,00	0,00	0,00	0,00	0,00	0,00	0,00
<b>91000.90700</b>	<b>Zuführung zum Verwaltungshaushalt aus der Entnahme der Sonderrücklage</b>								
	<b>"Rückstellungen Altersteilzeit"</b>								
	0,00	0,00	0,00	0,00	0,00	861.620,63	861.620,63	0,00	-241.479,37
	0,00		0,00	0,00	0,00	0,00	861.620,63	0,00	0,00
<b>91000.91000</b>	<b>Rücklagenzuführung</b>								
	0,00	0,00	0,00	0,00	0,00	1.216.936,56	1.216.936,56	0,00	988.036,56
	0,00		0,00	0,00	0,00	0,00	1.216.936,56	0,00	988.036,56

# Jahresrechnung Vermögenshaushalt 2010 (in EUR)

Kassenreste	Abgänge auf Kassenreste	HH-Reste	Abgänge auf HH-Reste	HH-Reste Übernahme	Anordnungs-soll	Ist	Neue Kassenreste	HH-Ansatz +Nachträge	mehr+weniger-
Globalber. Vorjahr			Anordnungen auf HH-Reste	Neue HH-Reste	Globalber. lfd. Jahr	Rech.-Erg.		Soll-übertrag	üpl./apl.
<b>91000</b>	<b>Sonstige allg. Finanzwirtschaft (pflicht)</b>								
<b>91000.91001</b>	<b>Sonderrücklage für nicht verwendete investive Schlüsselzuweisungen</b>								
	0,00	0,00	0,00	0,00	1.946.256,19	1.946.256,19	0,00	0,00	1.946.256,19
	0,00		0,00	0,00	0,00	1.946.256,19		0,00	1.946.256,19
<b>91000.91002</b>	<b>Zuführung nicht verwendeter Fördermittel - Verwaltungshaushalt-</b>								
	0,00	0,00	0,00	0,00	167.560,50	167.560,50	0,00	0,00	167.560,50
	0,00		0,00	0,00	0,00	167.560,50		0,00	167.560,50
<b>91000.91003</b>	<b>Zuführung nicht verwendeter Fördermittel - Vermögenshaushalt</b>								
	0,00	0,00	0,00	0,00	3.743.260,50	3.743.260,50	0,00	0,00	3.743.260,50
	0,00		0,00	0,00	0,00	3.743.260,50		0,00	3.743.260,50
<b>91000.91004</b>	<b>Zuführung von Rückstellungen für Gewerbesteuer</b>								
	0,00	0,00	0,00	0,00	90.496,00	90.496,00	0,00	0,00	90.496,00
	0,00		0,00	0,00	0,00	90.496,00		0,00	90.496,00
<b>91000.91005</b>	<b>Zuführung Altlastensanierung städtischer Grundstücke</b>								
	0,00	0,00	0,00	0,00	782.000,00	782.000,00	0,00	0,00	782.000,00
	0,00		0,00	0,00	0,00	782.000,00		0,00	782.000,00
<b>91000.91006</b>	<b>Zuführung zur Sonderrücklage für zukünftig angesammelte Investitionen</b>								
	0,00	0,00	0,00	0,00	4.588.396,41	4.588.396,41	0,00	0,00	4.588.396,41
	0,00		0,00	0,00	0,00	4.588.396,41		0,00	4.588.396,41
<b>91000.91700</b>	<b>Zuführung zur Sonderrücklage "Rückstellungen Altersteilzeit"</b>								
	0,00	0,00	0,00	0,00	4.240.100,00	4.240.100,00	0,00	3.790.100,00	450.000,00
	0,00		0,00	0,00	0,00	4.240.100,00		0,00	450.000,00
<b>91000.97600</b>	<b>Tilgung von Krediten an sonst. öff. Unternehmen mit Sonderrechnung</b>								
	0,00	0,00	0,00	0,00	364.278,32	364.278,32	0,00	198.600,00	165.678,32
	0,00		0,00	0,00	0,00	364.278,32		0,00	0,00
<b>91000.97602</b>	<b>Tilgung von Krediten an sonst. öff. Unternehmen mit Sonderrechnung</b>								
	0,00	0,00	0,00	0,00	0,00	0,00	0,00	115.000,00	-115.000,00
	0,00		0,00	0,00	0,00	0,00		0,00	0,00
<b>91000.97700</b>	<b>Tilgung von Krediten an private Unternehmen</b>								
	0,00	0,00	0,00	0,00	52.118,20	52.118,20	0,00	106.200,00	-54.081,80
	0,00		0,00	0,00	0,00	52.118,20		0,00	0,00
<b>91000.97701</b>	<b>Tilgung von Krediten an private Unternehmen (Umschuldung)</b>								
	0,00	0,00	0,00	0,00	606.592,82	606.592,82	0,00	608.400,00	-1.807,18
	0,00		0,00	0,00	0,00	606.592,82		0,00	0,00

# Jahresrechnung Vermögenshaushalt 2010 (in EUR)

Kassenreste	Abgänge auf Kassenreste	HH-Reste	Abgänge auf HH-Reste	HH-Reste Übernahme	Anordnungs-soll	Ist	Neue Kassenreste	HH-Ansatz +Nachträge	mehr+ weniger-
Globalber. Vorjahr			Anordnungen auf HH-Reste	Neue HH-Reste	Globalber. lfd. Jahr	Rech.-Erg.		Soll-übertrag	üpl.-/apl.
<b>91000</b>	<b>Sonstige allg. Finanzwirtschaft (pflicht)</b>								
<b>91000.97702</b>	<b>Tilgung von Krediten an privaten Unternehmen (ZWA)</b>								
							Haushaltsvermerk: 1	Verf.-Ber.: 20	
0,00	0,00	0,00	0,00	0,00	7.217,10	7.217,10	0,00	6.400,00	817,10
0,00			0,00	0,00	0,00	7.217,10		0,00	0,00
<b>Zwischensumme</b>	<b>Ausgabe:</b>								
0,00	0,00	0,00	0,00	0,00	18.666.833,23	18.666.833,23	0,00	9.136.700,00	9.530.133,23
0,00			0,00	0,00	0,00	18.666.833,23		0,00	12.756.006,16
<b>Summe UA</b>	<b>Einnahme:</b>								
0,00	0,00	0,00	0,00	0,00	8.923.473,60	8.918.473,60	5.000,00	8.731.700,00	191.773,60
0,00			0,00	0,00	0,00	8.923.473,60		0,00	0,00
<b>Summe UA</b>	<b>Ausgabe:</b>								
0,00	0,00	0,00	0,00	0,00	18.666.833,23	18.666.833,23	0,00	9.136.700,00	9.530.133,23
0,00			0,00	0,00	0,00	18.666.833,23		0,00	12.756.006,16
<b>Summe UA</b>	<b>Differenz:</b>								
0,00	0,00	0,00	0,00	0,00	-9.743.359,63	-9.748.359,63	5.000,00	-405.000,00	-9.338.359,63
0,00			0,00	0,00	0,00	-9.743.359,63		0,00	-12.756.006,16

# Jahresrechnung Vermögenshaushalt 2010 (in EUR)

Kassenreste	Abgänge auf Kassenreste	HH-Reste	Abgänge auf HH-Reste	HH-Reste Übernahme	Anordnungs-soll	Ist	Neue Kassenreste	HH-Ansatz +Nachträge	mehr+ weniger-
Globalber. Vorjahr			Anordnungen auf HH-Reste	Neue HH-Reste	Globalber. lfd. Jahr	Rech.-Erg.		Soll-übertrag	üpl.-/apl.
<b>92000</b>	<b>Abwicklung der Vorjahre (pflicht)</b>								
<b>92000.39500</b>	<b>Rechnungstechnische Abwicklung von Vorjahren</b>								
7.012.624,82	0,00	0,00	0,00	0,00	0,00	7.012.624,82	0,00	0,00	0,00
0,00			0,00	0,00	0,00	0,00		0,00	0,00
<b>92000.39999</b>	<b>Globalbereinigung Vermögenshaushalt</b>								
-42.419,22	-42.419,22	0,00	0,00	0,00	-45.879,85	0,00	-45.879,85	0,00	-45.879,85
42.419,22			0,00	0,00	45.879,85	-3.460,63		0,00	0,00
<b>Zwischensumme</b>	<b>Einnahme:</b>								
6.970.205,60	-42.419,22	0,00	0,00	0,00	-45.879,85	7.012.624,82	-45.879,85	0,00	-45.879,85
42.419,22			0,00	0,00	45.879,85	-3.460,63		0,00	0,00
<b>Summe UA</b>	<b>Einnahme:</b>								
6.970.205,60	-42.419,22	0,00	0,00	0,00	-45.879,85	7.012.624,82	-45.879,85	0,00	-45.879,85
42.419,22			0,00	0,00	45.879,85	-3.460,63		0,00	0,00
<b>Summe UA</b>	<b>Ausgabe:</b>								
0,00	0,00	0,00	0,00	0,00	0,00	0,00	0,00	0,00	0,00
0,00			0,00	0,00	0,00	0,00		0,00	0,00
<b>Summe UA</b>	<b>Differenz:</b>								
6.970.205,60	-42.419,22	0,00	0,00	0,00	-45.879,85	7.012.624,82	-45.879,85	0,00	-45.879,85
42.419,22			0,00	0,00	45.879,85	-3.460,63		0,00	0,00

## Jahresrechnung Vermögenshaushalt 2010 Einnahmen (in EUR)

Kassenreste	Abgänge auf Kassenreste	HH-Reste	Abgänge auf HH-Reste	HH-Reste Übernahme	Anordnungs-soll	Ist	Neue Kassenreste	HH-Ansatz +Nachträge	mehr+ weniger-
Globalber. Vorjahr			Anordnungen auf HH-Reste	Neue HH-Reste	Globalber. lfd. Jahr	Rech.-Erg.		Soll-übertrag	üpl./apl.
<b>Einnahmen im EP 0</b>									
0,00	0,00	0,00	0,00	0,00	7.072,96	7.072,96	0,00	7.200,00	-127,04
0,00			0,00	0,00	0,00	7.072,96		0,00	0,00
<b>Einnahmen im EP 1</b>									
0,00	0,00	419.689,63	0,00	0,00	235.816,99	544.682,55	110.824,07	429.700,00	-193.883,01
0,00			419.689,63	0,00	0,00	235.816,99		0,00	0,00
<b>Einnahmen im EP 2</b>									
0,00	0,00	0,00	0,00	0,00	0,00	0,00	0,00	0,00	0,00
0,00			0,00	0,00	0,00	0,00		0,00	0,00
<b>Einnahmen im EP 3</b>									
2.285,10	0,00	82.916,49	49,31	0,00	44.450,00	129.602,28	0,00	312.100,00	-267.650,00
0,00			82.867,18	0,00	0,00	44.400,69		0,00	0,00
<b>Einnahmen im EP 4</b>									
0,00	0,00	2.550,00	0,00	0,00	979.695,67	921.727,54	60.518,13	1.133.900,00	-154.204,33
0,00			2.550,00	0,00	0,00	979.695,67		0,00	0,00
<b>Einnahmen im EP 5</b>									
0,00	0,00	0,00	0,00	0,00	0,00	0,00	0,00	581.200,00	-581.200,00
0,00			0,00	0,00	0,00	0,00		0,00	0,00
<b>Einnahmen im EP 6</b>									
186.588,55	5.585,17	271.000,00	0,00	0,00	3.463.228,57	3.768.448,53	146.783,42	4.043.800,00	-599.284,10
0,00			271.000,00	0,00	0,00	3.457.643,40		18.712,67	0,00
<b>Einnahmen im EP 7</b>									
0,00	0,00	0,00	0,00	0,00	0,00	0,00	0,00	750.000,00	-750.000,00
0,00			0,00	0,00	0,00	0,00		0,00	0,00
<b>Einnahmen im EP 8</b>									
448,49	0,00	0,00	0,00	0,00	503.034,93	497.621,92	5.861,50	707.600,00	-204.565,07
0,00			0,00	0,00	0,00	503.034,93		0,00	0,00
<b>Einnahmen im EP 9</b>									
6.970.205,60	-42.419,22	0,00	0,00	0,00	13.444.305,75	20.497.810,42	-40.879,85	13.298.400,00	145.905,75
42.419,22			0,00	0,00	45.879,85	13.486.724,97		0,00	0,00
<b>Gesamtsummen</b>									
<b>7.159.527,74</b>	<b>-36.834,05</b>	<b>776.156,12</b>	<b>49,31</b>	<b>0,00</b>	<b>18.677.604,87</b>	<b>26.366.966,20</b>	<b>283.107,27</b>	<b>21.263.900,00</b>	<b>-2.605.007,80</b>
<b>42.419,22</b>			<b>776.106,81</b>	<b>0,00</b>	<b>45.879,85</b>	<b>18.714.389,61</b>		<b>18.712,67</b>	<b>0,00</b>
<b>Einnahmen (weniger)</b>									<b>-6.076.910,19</b>
<b>Einnahmen (mehr)</b>									<b>3.471.902,39</b>

# Jahresrechnung Vermögenshaushalt 2010 Ausgaben (in EUR)

Kassenreste	Abgänge auf Kassenreste	HH-Reste	Abgänge auf HH-Reste	HH-Reste Übernahme	Anordnungs-soll	Ist	Neue Kassenreste	HH-Ansatz +Nachträge	mehr+ weniger-
Globalber. Vorjahr			Anordnungen auf HH-Reste	Neue HH-Reste	Globalber. lfd. Jahr	Rech.-Erg.		Soll-übertrag	üpl./apl.
<b>Ausgaben im EP 0</b>									
0,00	0,00	154.853,19	31.364,61	0,00	145.089,11	230.044,58	38.533,11	239.000,00	-82.785,80
0,00			123.488,58	0,00	0,00	113.724,50		-11.125,09	2.140,00
<b>Ausgaben im EP 1</b>									
0,00	0,00	478.457,41	0,00	0,00	497.365,85	854.709,74	121.113,52	798.600,00	-301.234,15
0,00			478.457,41	0,00	0,00	497.365,85		0,00	0,00
<b>Ausgaben im EP 2</b>									
0,00	0,00	16.884,80	16.082,15	0,00	93.321,10	94.123,75	0,00	77.500,00	15.821,10
0,00			802,65	0,00	0,00	77.238,95		0,00	17.066,31
<b>Ausgaben im EP 3</b>									
0,00	0,00	236.912,70	60.982,84	0,00	177.050,42	320.203,14	32.777,14	636.500,00	-472.949,58
0,00			175.929,86	0,00	0,00	116.067,58		13.500,00	47.512,99
<b>Ausgaben im EP 4</b>									
0,00	0,00	160.152,78	144.367,45	0,00	1.320.654,05	1.304.536,23	31.903,15	1.791.300,00	-460.645,95
0,00			15.785,33	0,00	0,00	1.176.286,60		-10.000,00	48.968,75
<b>Ausgaben im EP 5</b>									
0,00	0,00	244.322,86	178.441,72	0,00	32.601,65	98.482,79	0,00	780.000,00	-747.398,35
0,00			65.881,14	0,00	0,00	-145.840,07		0,00	28.739,46
<b>Ausgaben im EP 6</b>									
0,00	0,00	4.800.584,85	3.445.645,00	0,00	2.593.307,88	3.705.134,96	243.112,77	5.770.000,00	-3.187.176,79
0,00			1.354.939,85	0,00	0,00	-852.337,12		10.484,67	20.657,36
<b>Ausgaben im EP 7</b>									
0,00	0,00	1.138.777,27	853.747,74	0,00	49.373,02	273.596,65	60.805,90	1.167.700,00	-1.123.044,98
0,00			285.029,53	0,00	0,00	-804.374,72		4.718,00	10.600,00
<b>Ausgaben im EP 8</b>									
0,00	0,00	704.738,00	499.843,32	0,00	369.268,13	550.352,03	23.810,78	866.600,00	-508.456,96
0,00			204.894,68	0,00	0,00	-130.575,19		11.125,09	1.348,23
<b>Ausgaben im EP 9</b>									
0,00	0,00	0,00	0,00	0,00	18.666.833,23	18.666.833,23	0,00	9.136.700,00	9.530.133,23
0,00			0,00	0,00	0,00	18.666.833,23		0,00	12.756.006,16
<b>Gesamtsummen</b>									
<b>0,00</b>	<b>0,00</b>	<b>7.935.683,86</b>	<b>5.230.474,83</b>	<b>0,00</b>	<b>23.944.864,44</b>	<b>26.098.017,10</b>	<b>552.056,37</b>	<b>21.263.900,00</b>	<b>2.662.261,77</b>
<b>0,00</b>			<b>2.705.209,03</b>	<b>0,00</b>	<b>0,00</b>	<b>18.714.389,61</b>		<b>18.702,67</b>	<b>12.933.039,26</b>
<b>Ausgaben (weniger)</b>									<b>-10.790.293,52</b>
<b>Ausgaben (mehr)</b>									<b>13.452.555,29</b>

# Jahresrechnung Vermögenshaushalt 2010 Summen (in EUR)

Kassenreste	Abgänge auf Kassenreste	HH-Reste	Abgänge auf HH-Reste	HH-Reste Übernahme	Anordnungs-soll	Ist	Neue Kassenreste	HH-Ansatz +Nachträge	mehr+weniger-
Globalber. Vorjahr			Anordnungen auf HH-Reste	Neue HH-Reste	Globalber. lfd. Jahr	Rech.-Erg.		Soll-übertrag	üpl.-/apl.
<b>Summen im EP 0</b>									
0,00	0,00	-154.853,19	-31.364,61	0,00	-138.016,15	-222.971,62	-38.533,11	-231.800,00	82.658,76
0,00			-123.488,58	0,00	0,00	-106.651,54		11.125,09	-2.140,00
<b>Summen im EP 1</b>									
0,00	0,00	-58.767,78	0,00	0,00	-261.548,86	-310.027,19	-10.289,45	-368.900,00	107.351,14
0,00			-58.767,78	0,00	0,00	-261.548,86		0,00	0,00
<b>Summen im EP 2</b>									
0,00	0,00	-16.884,80	-16.082,15	0,00	-93.321,10	-94.123,75	0,00	-77.500,00	-15.821,10
0,00			-802,65	0,00	0,00	-77.238,95		0,00	-17.066,31
<b>Summen im EP 3</b>									
2.285,10	0,00	-153.996,21	-60.933,53	0,00	-132.600,42	-190.600,86	-32.777,14	-324.400,00	205.299,58
0,00			-93.062,68	0,00	0,00	-71.666,89		-13.500,00	-47.512,99
<b>Summen im EP 4</b>									
0,00	0,00	-157.602,78	-144.367,45	0,00	-340.958,38	-382.808,69	28.614,98	-657.400,00	306.441,62
0,00			-13.235,33	0,00	0,00	-196.590,93		10.000,00	-48.968,75
<b>Summen im EP 5</b>									
0,00	0,00	-244.322,86	-178.441,72	0,00	-32.601,65	-98.482,79	0,00	-198.800,00	166.198,35
0,00			-65.881,14	0,00	0,00	145.840,07		0,00	-28.739,46
<b>Summen im EP 6</b>									
186.588,55	5.585,17	-4.529.584,85	-3.445.645,00	0,00	869.920,69	63.313,57	-96.329,35	-1.726.200,00	2.587.892,69
0,00			-1.083.939,85	0,00	0,00	4.309.980,52		8.228,00	-20.657,36
<b>Summen im EP 7</b>									
0,00	0,00	-1.138.777,27	-853.747,74	0,00	-49.373,02	-273.596,65	-60.805,90	-417.700,00	373.044,98
0,00			-285.029,53	0,00	0,00	804.374,72		-4.718,00	-10.600,00
<b>Summen im EP 8</b>									
448,49	0,00	-704.738,00	-499.843,32	0,00	133.766,80	-52.730,11	-17.949,28	-159.000,00	303.891,89
0,00			-204.894,68	0,00	0,00	633.610,12		-11.125,09	-1.348,23
<b>Summen im EP 9</b>									
6.970.205,60	-42.419,22	0,00	0,00	0,00	-5.222.527,48	1.830.977,19	-40.879,85	4.161.700,00	-9.384.227,48
42.419,22			0,00	0,00	45.879,85	-5.180.108,26		0,00	-12.756.006,16
<b>Gesamtsummen</b>									
<b>7.159.527,74</b>	<b>-36.834,05</b>	<b>-7.159.527,74</b>	<b>-5.230.425,52</b>	<b>0,00</b>	<b>-5.267.259,57</b>	<b>268.949,10</b>	<b>-268.949,10</b>	<b>0,00</b>	<b>-5.267.269,57</b>
<b>42.419,22</b>			<b>-1.929.102,22</b>	<b>0,00</b>	<b>45.879,85</b>	<b>0,00</b>		<b>10,00</b>	<b>-12.933.039,26</b>



# Rechnungsquerschnitt 2010 (in EUR) Einzelpläne 0 - 8

41.331 Einwohner  
am: 31.12.2008

Gldg.- Nr.	Aufgabenbereich  Gruppierungs-Nr.	Einnahmen aus Verwaltung und Betrieb	Sonstige Finanz- einnahmen	Personal- ausgaben	Sächlicher Verw.- und Betriebs- aufwand, weitere Finanzausgaben
		10 - 17	20 - 22, 24 - 26, 28	40 - 46	50 - 68, 84
00	a Gemeindeorgane	1.543	0	633.859	51.849
	b	0,04	0,00	15,34	1,25
01	a Rechnungsprüfung	0	0	130.861	4.264
	b	0,00	0,00	3,17	0,10
02	a Hauptverwaltun	443.298	0	3.147.474	611.319
	b g	10,73	0,00	76,15	14,79
03	a Finanzverwaltung	5.888	178.608	1.938.215	112.013
	b	0,14	4,32	46,89	2,71
05	a Besondere Dienststellen der allgemeinen	91.036	0	151.812	27.398
	b Verwaltung	2,20	0,00	3,67	0,66
06	a Einrichtungen für die gesamte Verwaltung	6.439	0	203.314	133.343
	b	0,16	0,00	4,92	3,23
08	a Einrichtungen für Verwaltungsangehörige	54	0	83.133	5.194
	b	0,00	0,00	2,01	0,13
11	a Öffentliche Ordnung	264.083	504.018	1.212.375	274.279
	b	6,39	12,19	29,33	6,64
12	a Umweltschutz	0	0	0	0
	b	0,00	0,00	0,00	0,00
13	a Feuerschutz	206.418	0	1.319.647	309.566
	b	4,99	0,00	31,93	7,49
14	a Katastrophenschutz	832	0	0	1.770
	b	0,02	0,00	0,00	0,04
20	a Schulverwaltung	17.194	0	98.265	192.559
	b	0,42	0,00	2,38	4,66
21	a Grund- und Hauptschulen	21.476	0	40.767	527.119
	b	0,52	0,00	0,99	12,75
22	a Oberschulen	0	0	0	0
	b	0,00	0,00	0,00	0,00
28	a Gesamtschulen	0	0	0	0
	b	0,00	0,00	0,00	0,00
30	a Verwaltung kultureller Angelegenheiten	0	0	310.227	6.572
	b	0,00	0,00	7,51	0,16
32	a Museen, Sammlungen, Ausstellungen,	1.907.721	250	1.415.525	966.269
	b Zoologische Gärten	46,16	0,01	34,25	23,38
33	a Theater, Konzerte, Musikpflege	0	0	0	200
	b	0,00	0,00	0,00	0,00

Zuweisungen und Zuschüsse	Zuschuß (-) Überschuß (3 + 4 ./. 5 - 7)	Objektbezogene Einnahmen des VMH	Baumaßnahmen	Sonstige Investitionsausgaben	Verpflichtungsermächtigungen
70 - 79	-	32 - 36	94 - 96	92, 93, 98, 991	-
34.766 0,84	-718.930 -17,39	0 0,00	0 0,00	0 0,00	0 0,00
0 0,00	-135.125 -3,27	0 0,00	0 0,00	0 0,00	0 0,00
0 0,00	-3.315.495 -80,22	0 0,00	-11.125 -0,27	17.642 0,43	0 0,00
0 0,00	-1.865.731 -45,14	7.073 0,17	0 0,00	-20.000 -0,48	0 0,00
0 0,00	-88.174 -2,13	0 0,00	0 0,00	0 0,00	0 0,00
0 0,00	-330.219 -7,99	0 0,00	1.480 0,04	125.728 3,04	0 0,00
0 0,00	-88.273 -2,14	0 0,00	0 0,00	0 0,00	0 0,00
57.250 1,39	-775.804 -18,77	0 0,00	0 0,00	83.806 2,03	0 0,00
4.935 0,12	-4.935 -0,12	0 0,00	0 0,00	0 0,00	0 0,00
0 0,00	-1.422.795 -34,42	235.817 5,71	405.600 9,81	7.960 0,19	0 0,00
0 0,00	-938 -0,02	0 0,00	0 0,00	0 0,00	0 0,00
-6.760 -0,16	-266.870 -6,46	0 0,00	0 0,00	0 0,00	0 0,00
0 0,00	-546.410 -13,22	0 0,00	70.984 1,72	6.255 0,15	0 0,00
0 0,00	0 0,00	0 0,00	0 0,00	0 0,00	0 0,00
0 0,00	0 0,00	0 0,00	0 0,00	0 0,00	0 0,00
4.200 0,10	-320.999 -7,77	0 0,00	0 0,00	0 0,00	0 0,00
2.040 0,05	-475.863 -11,51	39.401 0,95	35.364 0,86	54.546 1,32	173.000 4,19
0 0,00	-200 0,00	0 0,00	0 0,00	0 0,00	0 0,00

# Rechnungsquerschnitt 2010 (in EUR) Einzelpläne 0 - 8

41.331 Einwohner  
am: 31.12.2008

Gldg.- Nr.	Aufgabenbereich  Gruppierungs-Nr.	Einnahmen aus Verwaltung und Betrieb	Sonstige Finanz- einnahmen	Personal- ausgaben	Sächlicher Verw.- und Betriebs- aufwand, weitere Finanzausgaben
		10 - 17	20 - 22, 24 - 26, 28	40 - 46	50 - 68, 84
34	a Heimat- und Kulturpflege	325.687	0	178.076	462.493
	b	7,88	0,00	4,31	11,19
35	a Volksbildung	23.067	8.722	265.773	252.086
	b	0,56	0,21	6,43	6,10
36	a Naturschutz, Denkmal- und	44.224	0	0	80.063
	b Landschaftspflege	1,07	0,00	0,00	1,94
37	a Kirchliche Angelegenheiten	0	0	0	0
	b	0,00	0,00	0,00	0,00
40	a Verwaltung der sozialen Angelegenheiten	1.491.148	0	4.445.268	433.424
	b	36,08	0,00	107,55	10,49
43	a soziale Einrichtungen (ohne Einrichtungen	0	0	0	0
	b der Jugendhilfe)	0,00	0,00	0,00	0,00
45	a Jugendhilfe nach dem KJHG	0	0	0	0
	b	0,00	0,00	0,00	0,00
46	a Einrichtungen der Jugendhilfe	5.502.254	445	1.629.869	1.352.647
	b	133,13	0,01	39,43	32,73
47	a Förderung von anderen Trägern	300	0	0	0
	b der Wohlfahrtspflege und Jugendhilfe	0,01	0,00	0,00	0,00
55	a Förderung des Sports	452	0	58.556	12.636
	b	0,01	0,00	1,42	0,31
56	a Eigene Sportstätten	67.498	0	0	197.010
	b	1,63	0,00	0,00	4,77
58	a Park - und Gartenanlagen	32.039	0	248.598	151.900
	b	0,78	0,00	6,01	3,68
60	a Bauverwaltung	15.047	0	766.164	13.076
	b	0,36	0,00	18,54	0,32
61	a Städteplanung, Vermessung, Bauordnung	458.554	4.413	1.126.702	149.927
	b	11,09	0,11	27,26	3,63
62	a Wohnungsbauförderung und	5.137	0	32.905	1.591
	b Wohnungsfürsorge	0,12	0,00	0,80	0,04
63	a Gemeindestraßen	95.678	328	143.029	345.358
	b	2,31	0,01	3,46	8,36
67	a Straßenbeleuchtung und - reinigung	377.892	0	229.696	850.959
	b	9,14	0,00	5,56	20,59
68	a Parkeinrichtungen	117.670	0	0	7.502
	b	2,85	0,00	0,00	0,18

Zuweisungen und Zuschüsse	Zuschuß (-) Überschuß (3 + 4 ./. 5 - 7)	Objektbezogene Einnahmen des VMH	Baumaßnahmen	Sonstige Investitionsausgaben	Verpflichtungsermächtigungen
70 - 79	-	32 - 36	94 - 96	92, 93, 98, 991	-
36.472 0,88	-351.353 -8,50	0 0,00	0 0,00	-14.713 -0,36	100.000 2,42
0 0,00	-486.070 -11,76	0 0,00	0 0,00	0 0,00	0 0,00
0 0,00	-35.839 -0,87	5.000 0,12	40.871 0,99	0 0,00	744.000 18,00
0 0,00	0 0,00	0 0,00	0 0,00	0 0,00	0 0,00
168.719 4,08	-3.556.263 -86,04	0 0,00	0 0,00	0 0,00	0 0,00
6.300 0,15	-6.300 -0,15	0 0,00	0 0,00	0 0,00	0 0,00
24.991 0,60	-24.991 -0,60	0 0,00	0 0,00	0 0,00	0 0,00
958.505 23,19	1.561.678 37,78	979.696 23,70	1.108.677 26,82	67.610 1,64	510.000 12,34
21.600 0,52	-21.300 -0,52	0 0,00	0 0,00	0 0,00	0 0,00
82.857 2,00	-153.598 -3,72	0 0,00	0 0,00	0 0,00	0 0,00
0 0,00	-129.512 -3,13	0 0,00	19.417 0,47	3.862 0,09	0 0,00
0 0,00	-368.459 -8,91	0 0,00	-167.428 -4,05	-1.691 -0,04	400.000 9,68
0 0,00	-764.193 -18,49	0 0,00	0 0,00	4.108 0,10	0 0,00
-500 -0,01	-813.162 -19,67	2.850.711 68,97	27.540 0,67	538.035 13,02	1.203.600 29,12
0 0,00	-29.359 -0,71	0 0,00	0 0,00	0 0,00	0 0,00
0 0,00	-392.381 -9,49	579.907 14,03	-1.288.249 -31,17	4.825 0,12	610.000 14,76
0 0,00	-702.763 -17,00	11.295 0,27	-98.347 -2,38	-13.362 -0,32	0 0,00
0 0,00	110.168 2,67	15.730 0,38	-12.549 -0,30	-3.471 -0,08	0 0,00

# Rechnungsquerschnitt 2010 (in EUR) Einzelpläne 0 - 8

41.331 Einwohner  
am: 31.12.2008

Gldg.- Nr.	Aufgabenbereich  Gruppierungs-Nr.	Einnahmen aus Verwaltung und Betrieb	Sonstige Finanz- einnahmen	Personal- ausgaben	Sächlicher Verw.- und Betriebs- aufwand, weitere Finanzausgaben
		10 - 17	20 - 22, 24 - 26, 28	40 - 46	50 - 68, 84
69	a Wasserläufe, Wasserbau	5.822	0	0	-2.305
	b	0,14	0,00	0,00	-0,06
70	a Abwasserbeseitigung	274.196	0	0	171.347
	b	6,63	0,00	0,00	4,15
73	a Märkte	98.530	0	51.540	70.713
	b	2,38	0,00	1,25	1,71
75	a Bestattungswesen	548.084	79	166.168	319.996
	b	13,26	0,00	4,02	7,74
76	a Sonstige öffentliche Einrichtungen	6.487	0	0	23.794
	b	0,16	0,00	0,00	0,58
77	a Hilfsbetriebe der Verwaltung	35.446	0	1.399.316	104.664
	b	0,86	0,00	33,86	2,53
79	a Fremdenverkehr, sonstige Förderung von	92.093	0	389.425	83.585
	b Wirtschaft und Verkehr	2,23	0,00	9,42	2,02
80	a Verwaltung der wirtschaftlichen	0	0	0	441.865
	b Unternehmen	0,00	0,00	0,00	10,69
81	a Versorgungsunternehmen	47.488	1.236.109	0	0
	b	1,15	29,91	0,00	0,00
82	a Verkehrsunternehmen	0	0	0	0
	b	0,00	0,00	0,00	0,00
84	a Unternehmen der Wirtschaftsförderung	12.372	0	0	12.912
	b	0,30	0,00	0,00	0,31
85	a Land- und forstwirtschaftliche Unternehmen	206.428	0	78.502	74.015
	b	4,99	0,00	1,90	1,79
88	a Allgemeines Grundvermögen	692.396	0	0	357.304
	b	16,75	0,00	0,00	8,64
	<b>a: Gesamtsumme</b>	<b>13.541.971</b>	<b>1.932.972</b>	<b>21.895.061</b>	<b>9.192.276</b>
	<b>b: Summe je Einwohner</b>	<b>327,65</b>	<b>46,77</b>	<b>529,75</b>	<b>222,41</b>

Zuweisungen und Zuschüsse	Zuschuß (-) Überschuß (3 + 4 ./. 5 - 7)	Objektbezogene Einnahmen des VMH	Baumaßnahmen	Sonstige Investitionsausgaben	Verpflichtungsermächtigungen
70 - 79	-	32 - 36	94 - 96	92, 93, 98, 991	-
0	8.127	0	-10.867	0	0
0,00	0,20	0,00	-0,26	0,00	0,00
32.398	70.451	0	10.240	0	0
0,78	1,70	0,00	0,25	0,00	0,00
0	-23.723	0	-5.752	0	0
0,00	-0,57	0,00	-0,14	0,00	0,00
0	62.000	0	-18.899	507	0
0,00	1,50	0,00	-0,46	0,01	0,00
-247	-17.060	0	-782.876	1.514	1.500.000
-0,01	-0,41	0,00	-18,94	0,04	36,29
0	-1.468.534	0	10.600	11.041	65.000
0,00	-35,53	0,00	0,26	0,27	1,57
11.635	-392.552	0	0	-30.750	0
0,28	-9,50	0,00	0,00	-0,74	0,00
0	-441.865	0	0	0	0
0,00	-10,69	0,00	0,00	0,00	0,00
65.529	1.218.068	0	0	0	0
1,59	29,47	0,00	0,00	0,00	0,00
0	0	0	0	0	0
0,00	0,00	0,00	0,00	0,00	0,00
0	-540	0	0	0	0
0,00	-0,01	0,00	0,00	0,00	0,00
0	53.911	0	0	3.348	0
0,00	1,30	0,00	0,00	0,08	0,00
0	335.092	503.035	-124.495	-9.428	0
0,00	8,11	12,17	-3,01	-0,23	0,00
<b>1.504.690</b>	<b>-17.117.083</b>	<b>5.227.665</b>	<b>-789.814</b>	<b>837.372</b>	<b>5.305.600</b>
<b>36,41</b>	<b>-414,15</b>	<b>126,48</b>	<b>-19,11</b>	<b>20,26</b>	<b>128,37</b>

**Rechnungsquerschnitt 2010** (in EUR) Einzelplan 9

41.331 Einwohner  
 am: 31.12.2008

Gldg. Nr.	Aufgabenbereich  Gruppierungs-Nr.	Steuern und allgemeine Zuweisungen	Sonstige Finanz- einnahmen	Sonstige Finanz- ausgaben	Zuschuß (-) Überschuß (3 + 4 ./. 5)
		00-07	20, 23, 26 - 28	47, 80-86, 89	-
90	a Steuern, allgemeine Zuweisungen und b allgemeine Umlagen	38.174.966 923,64	1.357 0,03	15.369.345 371,86	22.806.979 551,81
91	a Sonstige allgemeine Finanzwirtschaft b	0 0,00	1.334.099 32,28	7.042.011 170,38	-5.707.912 -138,10
92	a Abwicklung der Vorjahre b	0 0,00	0 0,00	0 0,00	0 0,00
	<b>a: Gesamtsumme</b>	<b>38.174.966</b>	<b>1.335.456</b>	<b>22.411.356</b>	<b>17.099.067</b>
	<b>b: Summe je Einwohner</b>	<b>923,64</b>	<b>32,31</b>	<b>542,24</b>	<b>413,71</b>

Sonstige Einnahmen des VMH	Sonstige Ausgaben des VMH
30, 31, 36, 37	90, 91, 97, 99
4.566.712	0
110,49	0,00
8.913.474	18.666.833
215,66	451,64
0	0
0,00	0,00
<b>13.480.186</b>	<b>18.666.833</b>
<b>326,15</b>	<b>451,64</b>



# Gruppierungsübersicht 2010 (in EUR)

41.331 Einwohner  
am: 31.12.2008

Grupp.-Nr.	Einnahme bzw. Ausgabeart	Rechnungsergebnis	je Einw.
<b>Einnahmen des Verwaltungshaushalts</b>			
<b>0</b>	<b>Steuern, allgemeine Zuweisungen</b>		
00	Realsteuern		
000	Grundsteuer A	30.970,02	0,75
001	Grundsteuer B	3.671.634,36	88,83
003	Gewerbesteuer	6.107.057,74	147,76
	<b>Summe Gruppe 00</b>	<b>9.809.662,12</b>	<b>237,34</b>
01	Gemeindeanteil an der Einkommensteuer		
010	Gemeindeanteil an der Einkommenssteuer	5.885.595,00	142,40
011	Familienleistungsausgleich	1.024.736,00	24,79
012	Gemeindeanteil an der Umsatzsteuer	1.332.286,00	32,23
	<b>Summe Gruppe 01</b>	<b>8.242.617,00</b>	<b>199,43</b>
02,03	Andere Steuern und steuerähnliche Einnahmen	253.010,23	6,12
04	Schlüsselzuweisungen		
041	vom Lande	18.876.645,00	456,72
	<b>Summe Gruppe 04</b>	<b>18.876.645,00</b>	<b>456,72</b>
05	Bedarfszuweisungen		
051	vom Land	0,00	0,00
052	von Gemeinden und Gemeindeverbänden	0,00	0,00
	<b>Summe Gruppe 05</b>	<b>0,00</b>	<b>0,00</b>
06	Sonstige allgemeine Zuweisungen		
060	vom Bund	0,00	0,00
061	vom Land	993.032,00	24,03
062	von Gemeinden und Gemeindeverbänden	0,00	0,00
	<b>Summe Gruppe 06</b>	<b>993.032,00</b>	<b>24,03</b>
07	Allgemeine Umlagen		
072	von Gemeinden und Gemeindeverbänden	0,00	0,00
	<b>Summe Gruppe 07</b>	<b>0,00</b>	<b>0,00</b>
09	Anteil des Bundes an der Grundsicherung für Arbeitssuchende		
091	Familienleistungsausgleich	0,00	0,00
092	Leistungen des Landes aus der Umsetzung des Vierten Gesetzes für moderne Dienstleistungen am Arbeitsmarkt	0,00	0,00
093	Leistungen des Landes aus Sonderbedarfsergänzungszuweisungen nach § 15 FAG	0,00	0,00
	<b>Summe Gruppe 09</b>	<b>0,00</b>	<b>0,00</b>
	<b>Summe Hauptgruppe 0</b>	<b>38.174.966,35</b>	<b>923,64</b>
<b>1</b>	<b>Einnahmen aus Verwaltung und Betrieb</b>		
10	Verwaltungsgebühren	599.257,62	14,50
11	Benutzungsgebühren und ähnliche Entgelte	3.917.952,04	94,79
12	Zweckgebundene Ausgaben	0,00	0,00
	<b>Summe Gruppe 10-12</b>	<b>4.517.209,66</b>	<b>109,29</b>
13,14,15,	Einnahmen aus Verkauf, Mieten, Pachten, sonstige Verwaltungs- und Betriebseinnahmen	2.014.907,91	48,75
16	Erstattung von Ausgaben des Verwaltungshaushalts		
160	vom Bund, LAF, ERP-Sondervermögen	28.519,18	0,69
161	vom Land	61.499,95	1,49
162	von Gemeinden und Gemeindeverbänden	234.911,48	5,68
163	von Zweckverbänden und dgl.	0,00	0,00
164	vom öffentlichen Bereich	576.072,74	13,94
165	von den kommunalen Sonderrechnungen	9.377,23	0,23
166	von den sonstigen öffentlichen Sonderrechnungen	400,00	0,01

# Gruppierungsübersicht 2010 (in EUR)

41.331 Einwohner  
am: 31.12.2008

Grupp.-Nr.	Einnahme bzw. Ausgabeart	Rechnungsergebnis	je Einw.
167	von den privaten Unternehmen	61.819,12	1,50
168	von übrigen Bereichen	67.112,86	1,62
169	Innere Verrechnung	263.895,71	6,38
	<b>Summe Gruppe 16</b>	<b>1.303.608,27</b>	<b>31,54</b>
17	Zuweisungen und Zuschüsse für laufende Zwecke		
170	vom Bund, LAF, ERP-Sondervermögen	213.555,06	5,17
171	vom Land	403.885,67	9,77
172	von Gemeinden und Gemeindeverbänden	4.413.605,46	106,79
173	von Zweckverbänden und dgl.	0,00	0,00
174	vom sonstigen öffentlichen Bereich	339.977,21	8,23
175	von den kommunalen Sonderrechnungen	102.741,01	2,49
176	von den sonstigen öffentlichen Sonderrechnungen	40.158,17	0,97
177	von den privaten Unternehmen	9.781,90	0,24
178	von übrigen Bereichen	182.540,20	4,42
	<b>Summe Gruppe 17</b>	<b>5.706.244,68</b>	<b>138,06</b>
19	Aufgabenbezogene Leistungsbeteiligung		
191	bei Unterkunft und Heizung an Arbeitssuchende	0,00	0,00
192	beim Arbeitslosengeld II nach § 19 ff SGB II (ohne Unterkunft und Heizung)	0,00	0,00
193	bei der Eingliederung von Arbeitssuchenden	0,00	0,00
	<b>Summe Gruppe 19</b>	<b>0,00</b>	<b>0,00</b>
	<b>Summe Hauptgruppe 1</b>	<b>13.541.970,52</b>	<b>327,65</b>
<b>2</b>	<b>Sonstige Finanzeinnahmen</b>		
20	Zinseinnahmen		
200	vom Bund, LAF, ERP-Sondervermögen	0,00	0,00
201	vom Land	282,86	0,01
202	von Gemeinden und Gemeindeverbänden	0,00	0,00
203	von Zweckverbänden und dgl.	0,00	0,00
204	vom sonstigen öffentlichen Bereich	0,00	0,00
205-208	vom unternehmerischen und übrigen Bereich	284.001,27	6,87
209	aus inneren Darlehen	0,00	0,00
	<b>Summe Gruppe 20</b>	<b>284.284,13</b>	<b>6,88</b>
21	Gewinnanteile von wirtschaftl. Unternehmen und aus Beteiligungen	0,00	0,00
22	Konzessionsabgaben	1.236.109,15	29,91
23	Schuldendiensthilfen		
230	vom Bund, LAF, ERP-Sondervermögen	0,00	0,00
231	vom Land	0,00	0,00
232	von Gemeinden und Gemeindeverbänden	0,00	0,00
233	von Zweckverbänden und dgl.	0,00	0,00
234	vom sonstigen öffentlichen Bereich	0,00	0,00
235-238	vom unternehmerischen und übrigen Bereich	0,00	0,00
	<b>Summe Gruppe 23</b>	<b>0,00</b>	<b>0,00</b>
24	Ersatz von sozialen Leistungen außerhalb von Einrichtungen	0,00	0,00
25	Ersatz von sozialen Leistungen in Einrichtungen	0,00	0,00
26	Weitere Finanzeinnahmen	698.319,96	16,90
27	Kalkulatorische Einnahmen	188.095,32	4,55
28	Zuführungen vom Vermögenshaushalt	861.620,63	20,85
	<b>Summe Hauptgruppe 2</b>	<b>3.268.429,19</b>	<b>79,08</b>
	<b>Summe Hauptgruppen 0 -2</b>	<b>54.985.366,06</b>	<b>1.330,37</b>

# Gruppierungsübersicht 2010 (in EUR)

41.331 Einwohner  
am: 31.12.2008

Grupp.-Nr.	Einnahme bzw. Ausgabeart	Rechnungsergebnis	je Einw.
<b>3</b>	<b>Einnahmen des Vermögenshaushalts</b>		
30	Zuführung vom Verwaltungshaushalt	6.497.093,06	157,20
31	Entnahmen aus Rücklagen	1.809.787,72	43,79
32	Rückflüsse aus Darlehen		
320	vom Bund, LAF, ERP-Sondervermögen	-289,97	-0,01
321	vom Land	0,00	0,00
322	von Gemeinden und Gemeindeverbänden	0,00	0,00
323	von Zweckverbänden und dgl.	0,00	0,00
324	vom sonstigen öffentlichen Bereich	0,00	0,00
325-328	vom unternehmerischen und übrigen Bereich	10.000,00	0,24
	<b>Summe Gruppe 32</b>	<b>9.710,03</b>	<b>0,23</b>
33	Einnahmen aus der Veräußerung von Beteiligungen und Rückflüsse von Kapitaleinlagen	0,00	0,00
34	Einnahmen aus der Veräußerung von Sachen des Anlagevermögens	601.186,02	14,55
35	Beiträge und ähnliche Entgelte	283.888,03	6,87
36	Zuweisungen und Zuschüsse für Investitionen und Investitionsmaßnahmen		
360	vom Bund, LAF, ERP-Sondervermögen	1.212.554,56	29,34
361	vom Land	7.572.106,24	183,21
362	von Gemeinden und Gemeindeverbänden	90.553,95	2,19
363	von Zweckverbänden und dgl.	0,00	0,00
364	vom sonstigen öffentlichen Bereich	0,00	0,00
365-368	vom unternehmerischen und übrigen Bereich	34.377,81	0,83
	<b>Summe Gruppe 36</b>	<b>8.909.592,56</b>	<b>215,57</b>
37	Einnahmen aus Krediten und inneren Darlehen		
370	vom Bund, LAF, ERP-Sondervermögen	0,00	0,00
371	vom Land	0,00	0,00
372	von Gemeinden und Gemeindeverbänden	0,00	0,00
373	von Zweckverbänden und dgl.	0,00	0,00
374	vom sonstigen öffentlichen Bereich	0,00	0,00
375	von den kommunalen Sonderrechnungen	0,00	0,00
376	von den sonstigen öffentlichen Sonderrechnungen	0,00	0,00
377	von den privaten Unternehmen	606.592,82	14,68
378	von den übrigen Bereichen	0,00	0,00
379	Innere Verrechnungen	0,00	0,00
	<b>Summe Gruppe 37</b>	<b>606.592,82</b>	<b>14,68</b>
	<b>Summe HGr.3</b>	<b>18.717.850,24</b>	<b>452,88</b>
	<b>Summe Gesamteinnahmen</b>	<b>73.703.216,30</b>	<b>1.783,24</b>
	<b>Ausgaben des Verwaltungshaushalts</b>		
<b>4</b>	<b>Personalausgaben</b>		
40	Aufwendungen für ehrenamtliche Tätigkeit	136.512,50	3,30
41	Dienstbezüge und dergleichen	16.929.958,52	409,62
42, 43	Versorgung	1.493.333,77	36,13
44	Beiträge zur gesetzlichen Sozialversicherung	3.252.888,03	78,70
45	Beihilfen und Unterstützungen	82.368,24	1,99
46	Personalnebenausgaben	0,00	0,00
47	Deckungsreserve für Personalausgaben	0,00	0,00
	<b>Summe Hauptgruppe 4</b>	<b>21.895.061,06</b>	<b>529,75</b>

# Gruppierungsübersicht 2010 (in EUR)

41.331 Einwohner  
am: 31.12.2008

Grupp.-Nr.	Einnahme bzw. Ausgabeart	Rechnungsergebnis	je Einw.
<b>5,6</b>	<b>Sächlicher Verwaltungs- und Betriebsaufwand</b>		
50, 51	Unterhaltung der Grundstücke und baulichen Anlagen, Unterhaltung des sonstigen unbeweglichen Vermögens	1.441.354,17	34,87
52	Geräte, Ausstattungs- und Ausrüstungsgegenstände, sonst. Gebrauchsgegenstände	339.024,79	8,20
53	Mieten, Pachten	773.874,88	18,72
54	Bewirtschaftung der Grundstücke, baulichen Anlagen usw.	2.105.648,17	50,95
55	Haltung von Fahrzeugen	387.833,48	9,38
56,57/63	Besondere Aufwendungen für Bedienstete, weitere Verwaltungs- und Betriebsausgaben	2.032.517,26	49,18
639	Schülerfahrtkosten	0,00	0,00
64,65,66	Steuern, Geschäftsausgaben u.a.	939.186,28	22,72
	<b>5,6</b>	<b>8.019.439,03</b>	<b>194,03</b>
67	Erstattung von Ausgaben des Verwaltungshaushalts		
670	an Bund, LAF, ERP-Sondervermögen	1.153,68	0,03
671	an Land	365,00	0,01
672	an Gemeinden und Gemeindeverbände	178.429,73	4,32
673	an Zweckverbände und dgl.	0,00	0,00
674	an sonstigen öffentlichen Bereich	0,00	0,00
675-678	an unternehmerischen und übrigen Bereich	12.155,91	0,29
679	Innere Verrechnungen	263.895,71	6,38
	<b>Summe Gruppe 67</b>	<b>456.000,03</b>	<b>11,03</b>
68	Kalkulatorische Kosten	188.095,32	4,55
69	Aufgabenbezogene Leistungsbeteiligung		
691	Leistungsbeteiligung bei Unterkunft und Arbeitssuchende nach § 22 SGB II	0,00	0,00
692	Leistungsbeteiligung bei Leistungen zur Eingliederung von Arbeitssuchende nach § 16 Abs. 2, Satz 2 Nr. 1 bis 4 SGB II	0,00	0,00
693	Leistungsbeteiligung bei einmaligen Leistungen an Arbeitssuchende nach § 23 Abs. 3 SGB II	0,00	0,00
694	Leistungsbeteiligung beim Arbeitslosengeld II nach § 19 ff SGB II (ohne Leistung für Unterkunft und Heizung)	0,00	0,00
695	Leistungsbeteiligung bei der Eingliederung von Arbeitssuchenden nach § 16 Abs. 1, Abs. 2 Satz 2 Nr. 5 und 6, Abs. 3 und Abs. 4 SGB II	0,00	0,00
	<b>Summe Gruppe 69</b>	<b>0,00</b>	<b>0,00</b>
	<b>Summe Hauptgruppen 5/6</b>	<b>8.663.534,38</b>	<b>209,61</b>
<b>7</b>	<b>Zuweisungen und Zuschüsse (nicht für Investitionen)</b>		
71	Zuweisungen und sonstige Zuschüsse für laufende Zwecke		
710	an Bund, LAF, ERP-Sondervermögen	0,00	0,00
711	an Land	32.397,96	0,78
712	an Gemeinden und Gemeindeverbände	4.635,00	0,11
713	an Zweckverbände und dgl.	65.528,80	1,59
714	an sonstigen öffentlichen Bereich	0,00	0,00
715	an kommunale Sonderrechnungen	0,00	0,00
716	an sonstige öffentliche Sonderrechnungen	2.040,00	0,05
717	an private Unternehmen	0,00	0,00
718	an übrigen Bereich	1.400.087,80	33,88
	<b>Summe Gruppe 71</b>	<b>1.504.689,56</b>	<b>36,41</b>
72	Schuldendiensthilfen		
722	an Gemeinden und Gemeindeverbände	0,00	0,00
723	an Zweckverbände und dgl.	0,00	0,00
725-728	an unternehmerischen und übrigen Bereich	0,00	0,00

# Gruppierungsübersicht 2010 (in EUR)

41.331 Einwohner  
am: 31.12.2008

Grupp.-Nr.	Einnahme bzw. Ausgabeart	Rechnungsergebnis	je Einw.
	<b>Summe Gruppe 72</b>	<b>0,00</b>	<b>0,00</b>
73-79	Soziale Leistungen	0,00	0,00
	<b>Summe Hauptgruppe 7</b>	<b>1.504.689,56</b>	<b>36,41</b>
<b>8</b>	<b>Sonstige Finanzausgaben</b>		
80	Zinsausgaben		
800	an Bund, LAF, ERP-Sondervermögen	0,00	0,00
801	an Land	0,00	0,00
802	an Gemeinden und Gemeindeverbände	0,00	0,00
803	an Zweckverbände und dgl.	0,00	0,00
804	an sonstigen öffentlichen Bereich	0,00	0,00
805-808	an unternehmerischen und übrigen Bereich	544.917,76	13,18
809	Innere Darlehen	0,00	0,00
	<b>Summe Gruppe 80</b>	<b>544.917,76</b>	<b>13,18</b>
81	Steuerbeteiligungen		
810	Gewerbsteuerumlage	420.325,00	10,17
82	Allgemeine Zuweisungen		
822	an Gemeinden und Gemeindeverbände	0,00	0,00
823	an Zweckverbände und dgl.	0,00	0,00
	<b>Summe Gruppe 82</b>	<b>0,00</b>	<b>0,00</b>
83	Allgemeine Umlagen		
831	an Land	0,00	0,00
832	an Landkreise	14.949.019,50	361,69
833	an Zweckverbände und dgl.	0,00	0,00
834	an Ämter	0,00	0,00
	<b>Summe Gruppe 83</b>	<b>14.949.019,50</b>	<b>361,69</b>
84	Weitere Finanzausgaben	528.740,23	12,79
85	Deckungsreserve	0,00	0,00
86	Zuführung zum Vermögenshaushalt	6.497.093,06	157,20
89	Abwicklung der Vorjahre	0,00	0,00
	<b>Summe Hauptgruppe 8</b>	<b>22.940.095,55</b>	<b>555,03</b>
	<b>Summe Hauptgruppe 4-8</b>	<b>55.003.380,55</b>	<b>1.330,80</b>
<b>9</b>	<b>Ausgaben Vermögenshaushalt</b>		
90	Zuführung zum Verwaltungshaushalt	861.620,63	20,85
91	Zuführung an Rücklagen	16.775.006,16	405,87
92	Gewährung von Darlehen		
920	an Bund, LAF, ERP-Sondervermögen	0,00	0,00
921	an Land	0,00	0,00
922	an Gemeinden und Gemeindeverbände	0,00	0,00
923	an Zweckverbände und dgl.	0,00	0,00
924	an sonstigen öffentlichen Bereich	0,00	0,00
925-928	an unternehmerischen und übrigen Bereich	0,00	0,00
	<b>Summe Gruppe 92</b>	<b>0,00</b>	<b>0,00</b>
93	Vermögenserwerb		
930	Erwerb von Beteiligungen, Kapitaleinlagen	0,00	0,00
932	Erwerb von Grundstücken	129.816,27	3,14
935	Erwerb von beweglichen Sachen des Anlagevermögens	331.714,35	8,03
	<b>Summe Gruppe 93</b>	<b>461.530,62</b>	<b>11,17</b>
94,95,96	Baumaßnahmen	-789.814,65	-19,11
97	Tilgung von Krediten, Rückzahlung von inneren Darlehen		
970	an Bund, LAF, ERP-Sondervermögen	0,00	0,00

# Gruppierungsübersicht 2010 (in EUR)

41.331 Einwohner  
 am: 31.12.2008

Grupp.-Nr.	Einnahme bzw. Ausgabeart	Rechnungsergebnis	je Einw.
971	an Land	0,00	0,00
972	an Gemeinden und Gemeindeverbände	0,00	0,00
973	an Zweckverbände und dgl.	0,00	0,00
974	an sonstigen öffentlichen Bereich	0,00	0,00
975-978	an unternehmerischen und übrigen Bereich	1.030.206,44	24,93
979	Innere Darlehen	0,00	0,00
	<b>Summe Gruppe 97</b>	<b>1.030.206,44</b>	<b>24,93</b>
98	Zuweisungen und Zuschüsse für Investitionen		
980	an Bund, LAF, ERP-Sondervermögen	0,00	0,00
981	an Land	0,00	0,00
982	an Gemeinden und Gemeindeverbände	0,00	0,00
983	an Zweckverbände und dgl.	0,00	0,00
984	an sonstigen öffentlichen Bereich	0,00	0,00
985	an kommunale Sonderrechnungen	179.504,37	4,34
986	an sonstige öffentliche Sonderrechnungen	0,00	0,00
987	an private Unternehmen	95.854,42	2,32
988	an übrige Bereiche	100.481,62	2,43
	<b>Summe Gruppe 98</b>	<b>375.840,41</b>	<b>9,09</b>
99	Sonstige Ausgaben des Vermögenshaushalts		
990	Kreditbeschaffungskosten	0,00	0,00
991	Ablösung von Dauerlasten	0,00	0,00
992	Deckung von Fehlbeträgen	0,00	0,00
994	Deckungsreserve für Vermögenshaushalt	0,00	0,00
997	Abführung an den Erblastentilgungsfonds	0,00	0,00
	<b>Summe Gruppe 99</b>	<b>0,00</b>	<b>0,00</b>
	<b>Summe Hauptgruppe 9</b>	<b>18.714.389,61</b>	<b>452,79</b>
	<b>Summe Gesamtausgaben</b>	<b>73.717.770,16</b>	<b>1.783,60</b>

## Sammelnachweis Personalkosten 2010

Mandant:301	Anwender:00	SN-Ziffer:1
-------------	-------------	-------------

	40000	Ist	41000	Ist	41400	Ist	41401	Ist	43400	Ist	44400	Ist
	Gesamtsoll		Gesamtsoll		Gesamtsoll		Gesamtsoll		Gesamtsoll		Gesamtsoll	
UA												
00000	609.900,00	534.394,89	203.700,00	209.094,54	324.400,00	263.653,26	0,00	0,00	16.600,00	9.692,32	65.200,00	51.954,77
01000	138.200,00	130.860,69	81.600,00	85.523,21	45.200,00	37.145,46	0,00	0,00	2.300,00	1.469,70	9.100,00	6.722,32
02000	251.600,00	1.054.904,31	0,00	61.917,17	200.900,00	783.196,00	0,00	0,00	10.300,00	29.807,59	40.400,00	179.983,55
02100	149.400,00	166.120,26	35.500,00	25.265,41	90.800,00	116.709,91	0,00	0,00	4.700,00	3.768,08	18.400,00	20.376,86
02200	814.500,00	200.794,87	0,00	0,00	660.500,00	163.859,58	0,00	0,00	31.000,00	5.135,98	123.000,00	31.799,31
02300	170.600,00	176.771,64	134.600,00	141.619,74	28.700,00	28.626,79	0,00	0,00	1.500,00	928,65	5.800,00	5.596,46
02410	102.900,00	84.853,01	0,00	0,00	79.700,00	69.077,58	0,00	0,00	7.100,00	2.244,77	16.100,00	13.530,66
02600	74.800,00	78.760,92	0,00	0,00	63.100,00	63.760,95	0,00	0,00	2.400,00	2.204,33	9.300,00	12.795,64
03000	356.300,00	372.556,02	38.800,00	39.704,78	253.600,00	270.482,83	0,00	0,00	13.000,00	9.023,08	50.900,00	53.345,33
03100	451.900,00	441.568,96	116.100,00	114.719,90	268.200,00	264.595,93	0,00	0,00	13.700,00	8.840,00	53.900,00	53.413,13
03400	141.100,00	132.197,65	66.000,00	58.364,32	59.900,00	60.311,50	0,00	0,00	3.100,00	1.933,57	12.100,00	11.588,26
03500	1.074.700,00	1.120.872,97	61.000,00	55.958,88	614.300,00	857.733,30	201.900,00	0,00	40.000,00	29.469,20	157.500,00	177.711,59
05000	143.200,00	137.751,73	75.400,00	72.704,07	54.100,00	49.731,66	0,00	0,00	2.800,00	2.119,18	10.900,00	13.196,82
05200	27.400,00	10.100,17	27.400,00	10.100,17	0,00	0,00	0,00	0,00	0,00	0,00	0,00	0,00
06000	193.300,00	203.314,17	0,00	0,00	154.400,00	166.111,79	0,00	0,00	7.900,00	5.441,43	31.000,00	31.760,95
08100	75.400,00	83.132,78	0,00	0,00	60.200,00	67.778,63	0,00	0,00	3.100,00	2.143,68	12.100,00	13.210,47
11000	533.300,00	681.098,05	185.400,00	221.627,90	277.800,00	371.345,10	0,00	0,00	14.200,00	12.562,30	55.900,00	75.562,75
11100	167.500,00	81.887,91	92.400,00	49.812,24	59.900,00	26.102,23	0,00	0,00	3.100,00	848,40	12.100,00	5.125,04
11400	461.600,00	449.389,48	78.700,00	87.113,80	305.800,00	293.759,70	0,00	0,00	15.700,00	9.532,01	61.400,00	58.983,97
13000	1.297.600,00	1.283.961,58	1.268.900,00	1.248.204,77	22.400,00	29.748,94	0,00	0,00	1.300,00	834,92	5.000,00	5.172,95
20000	273.600,00	98.265,28	0,00	0,00	218.300,00	79.544,82	0,00	0,00	11.300,00	2.674,10	44.000,00	16.046,36
21103	28.500,00	13.202,40	0,00	0,00	22.700,00	10.760,20	0,00	0,00	1.200,00	332,65	4.600,00	2.109,55
21111	24.600,00	12.672,16	0,00	0,00	19.600,00	10.328,99	0,00	0,00	1.000,00	319,28	4.000,00	2.023,89
21117	23.600,00	8.135,82	0,00	0,00	18.800,00	6.230,10	0,00	0,00	1.000,00	258,78	3.800,00	1.646,94
30000	233.700,00	308.573,95	0,00	0,00	186.700,00	247.895,24	0,00	0,00	9.500,00	8.797,55	37.500,00	51.881,16
32110	127.400,00	65.325,01	0,00	0,00	101.300,00	52.594,10	0,00	0,00	5.900,00	1.811,36	20.200,00	10.919,55
32300	1.318.900,00	1.309.126,62	0,00	0,00	1.053.300,00	1.066.902,50	0,00	0,00	53.800,00	34.718,68	211.800,00	207.505,44
34410	125.600,00	161.151,28	0,00	0,00	100.100,00	129.057,03	0,00	0,00	5.300,00	4.431,88	20.200,00	27.662,37
35200	280.500,00	287.772,85	0,00	0,00	224.500,00	235.172,62	0,00	0,00	11.000,00	7.548,55	45.000,00	45.051,68
40020	136.300,00	3.179.983,34	0,00	0,00	108.800,00	2.574.764,56	0,00	0,00	5.600,00	84.499,66	21.900,00	520.719,12
40021	134.800,00	64.347,38	0,00	0,00	26.000,00	52.404,29	87.800,00	0,00	4.300,00	1.704,84	16.700,00	10.238,25

## Sammelnachweis Personalkosten 2010

Mandant:301	Anwender:00	SN-Ziffer:1
-------------	-------------	-------------

	40000	41000		41400		41401		43400		44400		
	Gesamtsoll	Ist	Gesamtsoll	Ist	Gesamtsoll	Ist	Gesamtsoll	Ist	Gesamtsoll	Ist	Gesamtsoll	Ist
UA												
40040	205.200,00	262.345,37	0,00	0,00	163.800,00	212.353,06	0,00	0,00	8.400,00	7.077,28	33.000,00	42.915,03
40200	271.900,00	280.621,48	92.500,00	87.464,12	82.800,00	124.297,78	0,00	0,00	19.600,00	4.114,45	77.000,00	64.745,13
46021	37.700,00	16.615,02	0,00	0,00	30.000,00	13.524,94	0,00	0,00	1.600,00	439,64	6.100,00	2.650,44
46030	95.000,00	33.533,19	0,00	0,00	75.800,00	26.531,44	0,00	0,00	3.900,00	974,60	15.300,00	6.027,15
46401	317.600,00	101.019,40	0,00	0,00	253.600,00	81.252,55	0,00	0,00	13.000,00	2.707,82	51.000,00	17.059,03
46402	383.400,00	196.374,21	0,00	0,00	306.100,00	159.205,42	0,00	0,00	15.700,00	5.058,65	61.600,00	32.110,14
46408	277.200,00	105.250,04	0,00	0,00	220.200,00	85.805,54	0,00	0,00	12.700,00	2.657,55	44.300,00	16.786,95
46412	260.700,00	91.650,09	0,00	0,00	208.100,00	73.390,55	0,00	0,00	10.700,00	2.501,26	41.900,00	15.758,28
46414	638.058,49	258.425,90	0,00	0,00	511.558,49	209.532,03	0,00	0,00	24.600,00	7.255,85	101.900,00	41.638,02
46416	500.500,00	195.467,19	0,00	0,00	399.700,00	158.148,91	0,00	0,00	20.400,00	5.364,64	80.400,00	31.953,64
46417	414.900,00	171.147,08	0,00	0,00	331.400,00	138.481,62	0,00	0,00	16.900,00	4.447,21	66.600,00	28.218,25
46424	403.453,92	159.330,49	0,00	0,00	323.153,92	128.016,54	0,00	0,00	16.300,00	4.390,45	64.000,00	26.923,50
46425	309.800,00	131.501,75	0,00	0,00	247.800,00	106.990,08	0,00	0,00	12.600,00	3.464,30	49.400,00	21.047,37
46426	380.700,00	161.319,52	0,00	0,00	303.700,00	128.988,04	0,00	0,00	15.500,00	4.306,76	61.500,00	28.024,72
46493	268.100,00	93.290,07	0,00	0,00	214.000,00	75.027,23	0,00	0,00	11.000,00	2.511,02	43.100,00	15.751,82
46495	197.600,00	48.545,33	0,00	0,00	160.200,00	39.623,67	0,00	0,00	8.200,00	1.227,04	29.200,00	7.694,62
55000	39.900,00	58.556,45	0,00	0,00	32.600,00	47.711,16	0,00	0,00	1.700,00	1.546,37	5.600,00	9.298,92
58000	563.000,00	248.597,85	0,00	0,00	458.500,00	201.676,46	0,00	0,00	23.500,00	6.848,30	81.000,00	40.073,09
60000	379.700,00	108.014,57	0,00	0,00	303.200,00	88.333,86	0,00	0,00	15.500,00	2.856,29	61.000,00	16.824,42
60100	216.600,00	80.486,06	0,00	0,00	172.900,00	64.707,43	0,00	0,00	8.900,00	2.222,27	34.800,00	13.556,36
60200	281.900,00	577.663,67	0,00	37.377,32	225.000,00	437.551,80	0,00	0,00	11.600,00	14.816,64	45.300,00	87.917,91
61000	589.700,00	227.563,65	0,00	0,00	470.900,00	185.567,34	0,00	0,00	24.100,00	6.108,16	94.700,00	35.888,15
61300	448.100,00	442.436,60	128.600,00	126.918,77	255.100,00	257.753,21	0,00	0,00	13.100,00	8.693,27	51.300,00	49.071,35
61500	87.700,00	456.850,93	0,00	0,00	70.000,00	371.369,15	0,00	0,00	3.600,00	12.672,50	14.100,00	72.809,28
62000	118.100,00	32.905,39	0,00	0,00	94.200,00	25.963,77	0,00	0,00	4.900,00	946,90	19.000,00	5.994,72
63000	295.600,00	143.028,83	0,00	0,00	236.000,00	115.795,19	0,00	0,00	12.100,00	3.865,00	47.500,00	23.368,64
67000	78.400,00	32.152,37	0,00	0,00	62.600,00	26.343,69	0,00	0,00	3.200,00	826,51	12.600,00	4.982,17
67500	71.900,00	33.543,75	0,00	0,00	57.300,00	27.719,43	0,00	0,00	3.000,00	857,99	11.600,00	4.966,33
67510	431.800,00	163.999,49	0,00	0,00	344.900,00	131.205,13	0,00	0,00	17.600,00	4.660,05	69.300,00	28.134,31
73000	168.400,00	45.202,67	0,00	0,00	134.300,00	36.375,38	0,00	0,00	7.000,00	1.435,98	27.100,00	7.391,31
75000	447.600,00	166.167,89	33.000,00	13.253,93	331.000,00	122.594,27	0,00	0,00	17.000,00	4.282,10	66.600,00	26.037,59



## Sammelnachweis Personalkosten 2010

Mandant:301	Anwender:00	SN-Ziffer:1
-------------	-------------	-------------

	40000		41000		41400		41401		43400		44400	
	Gesamtsoll	Ist	Gesamtsoll	Ist	Gesamtsoll	Ist	Gesamtsoll	Ist	Gesamtsoll	Ist	Gesamtsoll	Ist
UA												
77100	264.800,00	1.392.147,56	30.500,00	49.141,73	186.400,00	1.088.500,34	0,00	0,00	9.300,00	36.414,90	38.600,00	218.090,59
79000	123.300,00	87.883,66	0,00	0,00	98.400,00	71.816,03	0,00	0,00	5.100,00	2.364,53	19.800,00	13.703,10
79101	390.200,00	301.541,75	0,00	0,00	311.600,00	244.512,20	0,00	0,00	15.900,00	8.464,29	62.700,00	48.565,26
85500	106.100,00	46.838,19	0,00	0,00	84.600,00	38.167,64	0,00	0,00	4.400,00	1.234,08	17.100,00	7.436,47
<b>Gesamt</b>	<b>20.007.312,41</b>	<b>19.885.865,61</b>	<b>2.750.100,00</b>	<b>2.795.886,77</b>	<b>13.465.412,41</b>	<b>13.794.218,47</b>	<b>289.700,00</b>	<b>0,00</b>	<b>716.300,00</b>	<b>464.711,17</b>	<b>2.785.800,00</b>	<b>2.831.049,20</b>

# Jahresrechnung: Ermächtigungsübertragungen 2010

Produkt / SK		Ermächtigungsübertragungen 2010					
Finanzkonto		bisher	Inanspruchnahme	Abgänge	Übertrag	neu gebildete Erm.-übertr.	Erm.-übertr. insgesamt
Untersachkonto	Bezeichnung						
<b>Presse- und Öffentlichkeitsarbeit wahrnehmen (gültig bis 2010)</b>							
11.10.03.04 / 543100		5.583,82	5.583,82	0,00	0,00	0,00	0,00
743100		0,00	0,00	0,00	0,00	0,00	0,00
02410.65300	Veröffentlichungen einschl. Internet						
<b>Verwaltungssteuerung</b>							
11.11.01.01 / 501200		29.000,00	29.000,00	0,00	0,00	0,00	0,00
701200		0,00	0,00	0,00	0,00	0,00	0,00
02100.41400	Dienstbezüge für Angestellte						
11.11.01.01 / 526100		36.285,87	36.285,87	0,00	0,00	0,00	0,00
726100		0,00	0,00	0,00	0,00	0,00	0,00
02100.56200	Aus- und Fortbildung für zentrale Steuerung						
<b>Personalplanung, -buchhaltung und -betreuung durchführen (gültig bis 2010)</b>							
11.12.01.01 / 501200		171.000,00	0,00	171.000,00	0,00	0,00	0,00
701200		0,00	0,00	0,00	0,00	0,00	0,00
02200.41420	Personalkosten für Azubis						
11.12.01.01 / 501200		150.500,00	0,00	150.500,00	0,00	0,00	0,00
701200		0,00	0,00	0,00	0,00	0,00	0,00
02200.41430	Vergütung operativer Dienst						
11.12.01.01 / 502100		190.000,00	190.000,00	0,00	0,00	0,00	0,00
702100		0,00	0,00	0,00	0,00	0,00	0,00
02200.43000	Beiträge zu Versorgungskassen für Beamte						
11.12.01.01 / 503200		3.716,45	3.716,45	0,00	0,00	0,00	0,00
703200		0,00	0,00	0,00	0,00	0,00	0,00
02500.44410	Umlage GUV und BG- Angestellte						
<b>Aufgaben zur Gleichstellung von Frau und Mann wahrnehmen (gültig bis 2010)</b>							
11.12.02.01 / 501200		17.800,00	0,00	17.800,00	0,00	0,00	0,00
701200		0,00	0,00	0,00	0,00	0,00	0,00
02400.41400	Dienstbezüge für Angestellte						
<b>Zentrale Beschaffung und Lagerhaltung durchführen (gültig bis 2010)</b>							
11.12.04.01 / 082200		345,00	345,00	0,00	0,00	0,00	0,00
783200		0,00	0,00	0,00	0,00	0,00	0,00
02000.52006	Geräte, Ausstattungen und Ausrüstungsgegenstände ab 150,01 € bis 410,00 € Netto für zentrale Beschaffung und Lagerhaltung						
11.12.04.01 / 524100		828,10	828,10	0,00	0,00	0,00	0,00
724100		0,00	0,00	0,00	0,00	0,00	0,00
02000.54312	Sonstige Bewirtschaftungskosten für zentrale Beschaffung und Lagerhaltung						
11.12.04.01 / 524100		249,00	0,00	249,00	0,00	0,00	0,00
724100		0,00	0,00	0,00	0,00	0,00	0,00
56040.54312	Sonstige Bewirtschaftungskosten für zentrale Beschaffung und Lagerhaltung						
<b>Sonstige interne Serviceleistungen durchführen (gültig bis 2010)</b>							

# Jahresrechnung: Ermächtigungsübertragungen 2010

Produkt / SK		Ermächtigungsübertragungen 2010					
Finanzkonto		bisher	Inanspruchnahme	Abgänge	Übertrag	neu gebildete Erm.-übertr.	Erm.-übertr. insgesamt
Untersachkonto	Bezeichnung						
11.12.04.04 / 523200		433,82	0,00	433,82	0,00	0,00	0,00
723200		0,00	0,00	0,00	0,00	0,00	0,00
75000.53010	Leasingraten						
11.12.04.04 / 543100		10.150,00	5.081,81	5.068,19	0,00	0,00	0,00
743100		0,00	0,00	0,00	0,00	0,00	0,00
02000.65201	Post- und Fernmeldegebühren für sonstige interne Serviceleistungen						
<b>Technik unterstützte Informationsverarbeitung (TUIV)</b>							
11.12.05.05 / 082200		13.688,00	13.688,00	0,00	0,00	0,00	0,00
783200		0,00	0,00	0,00	0,00	0,00	0,00
06000.52005	Einrichtung und Wartung von Geräten (Hardware/Software) ab 150,01 € bis 410,00 € Netto						
11.12.05.05 / 523200		35.280,00	35.280,00	0,00	0,00	0,00	0,00
723200		0,00	0,00	0,00	0,00	0,00	0,00
06000.53000	Mieten und Pachten (Leasing)						
11.12.05.05 / 527100		32.370,90	9.299,45	23.071,45	0,00	0,00	0,00
727100		0,00	0,00	0,00	0,00	0,00	0,00
06000.57000	Software						
11.12.05.05 / 543100		200,00	54,71	145,29	0,00	0,00	0,00
743100		0,00	0,00	0,00	0,00	0,00	0,00
06000.65111	Büromaterial						
<b>Aufgaben der Haushaltswirtschaft mit Finanzvermögens- und Schuldenverwaltung erledigen (gültig bis 2010)</b>							
11.13.01.02 / 526100		10.000,00	10.000,00	0,00	0,00	0,00	0,00
726100		0,00	0,00	0,00	0,00	0,00	0,00
03000.56200	Aus- und Fortbildung für Haushaltswirtschaft						
11.13.01.02 / 541100		942,10	74,30	867,80	0,00	0,00	0,00
741100		0,00	0,00	0,00	0,00	0,00	0,00
03000.65400	Dienstreisen für Haushaltswirtschaft						
11.13.01.02 / 543100		1.000,00	947,87	52,13	0,00	0,00	0,00
743100		0,00	0,00	0,00	0,00	0,00	0,00
03000.65111	Büromaterial						
11.13.01.02 / 543100		300,00	300,00	0,00	0,00	0,00	0,00
743100		0,00	0,00	0,00	0,00	0,00	0,00
03000.65113	Literatur/Zeitschriften						
<b>Angelegenheiten der Stadt als Steuerschuldner bearbeiten (gültig bis 2010)</b>							
11.13.01.05 / 501900		30.000,00	11.139,41	18.860,59	0,00	0,00	0,00
701900		0,00	0,00	0,00	0,00	0,00	0,00
03000.41610	Honorarkosten						
11.13.01.05 / 526100		400,00	400,00	0,00	0,00	0,00	0,00
726100		0,00	0,00	0,00	0,00	0,00	0,00
03000.56202	Aus- und Fortbildung für Umsatzsteuer						

# Jahresrechnung: Ermächtigungsübertragungen 2010

Produkt / SK		Ermächtigungsübertragungen 2010					
Finanzkonto		bisher	Inanspruchnahme	Abgänge	Übertrag	neu gebildete Erm.-übertr.	Erm.-übertr. insgesamt
Untersachkonto	Bezeichnung						
11.13.01.05 / 541100		200,00	16,20	183,80	0,00	0,00	0,00
741100		0,00	0,00	0,00	0,00	0,00	0,00
03000.65402	Dienstreisen für Stadt als Steuerschuldner						
<b>Spenden vereinnahmen und überwachen (gültig bis 2010)</b>							
11.13.01.08 / 526100		251,25	0,00	251,25	0,00	0,00	0,00
726100		0,00	0,00	0,00	0,00	0,00	0,00
03000.56203	Aus- und Fortbildung für Spendenbearbeitung						
11.13.01.08 / 529100		1.884,00	1.884,00	0,00	0,00	0,00	0,00
729100		0,00	0,00	0,00	0,00	0,00	0,00
63000.66151	Zweckgebundene Spendenverwendung						
11.13.01.08 / 541100		183,80	0,00	183,80	0,00	0,00	0,00
741100		0,00	0,00	0,00	0,00	0,00	0,00
03000.65403	Reisekosten für Spendenbearbeitung						
<b>Doppik einführen (gültig bis 2010)</b>							
11.13.01.09 / 526100		7.093,74	7.093,74	0,00	0,00	0,00	0,00
726100		0,00	0,00	0,00	0,00	0,00	0,00
03000.56201	Aus- und Fortbildung für Doppik						
11.13.01.09 / 541100		935,20	0,00	935,20	0,00	0,00	0,00
741100		0,00	0,00	0,00	0,00	0,00	0,00
03000.65401	Dienstreisen für Doppik						
<b>Zahlungsverkehr abwickeln und Finanzbuchhaltung durchführen (gültig bis 2010)</b>							
11.13.02.10 / 541100		183,80	14,80	169,00	0,00	0,00	0,00
741100		0,00	0,00	0,00	0,00	0,00	0,00
03100.65400	Dienstreisen						
<b>Jahresabschluß vorbereiten, Personen- und Sachkontenabschluss durchführen sowie Nebenforderungen festsetzen, stunden, niederschlagen und erlassen (gültig bis 2010)</b>							
11.13.02.13 / 526100		197,75	0,00	197,75	0,00	0,00	0,00
726100		0,00	0,00	0,00	0,00	0,00	0,00
03100.56201	Aus- und Fortbildung für Jahresabschluss						
11.13.02.13 / 541100		173,20	0,00	173,20	0,00	0,00	0,00
741100		0,00	0,00	0,00	0,00	0,00	0,00
03100.65401	Dienstreisen für Jahresabschluss						
<b>Insolvenzverfahren bearbeiten (gültig bis 2010)</b>							
11.13.02.14 / 526100		451,25	451,25	0,00	0,00	0,00	0,00
726100		0,00	0,00	0,00	0,00	0,00	0,00
03100.56202	Aus- und Fortbildung für Insolvenzverfahren						
11.13.02.14 / 541100		183,80	0,00	183,80	0,00	0,00	0,00
741100		0,00	0,00	0,00	0,00	0,00	0,00
03100.65402	Dienstreisen für Insolvenzverfahren						

# Jahresrechnung: Ermächtigungsübertragungen 2010

Produkt / SK		Ermächtigungsübertragungen 2010					
Finanzkonto		bisher	Inanspruchnahme	Abgänge	Übertrag	neu gebildete Erm.-übertr.	Erm.-übertr. insgesamt
Untersachkonto	Bezeichnung						
11.13.02.14 / 543100		3.500,00	0,00	3.500,00	0,00	0,00	0,00
743100		0,00	0,00	0,00	0,00	0,00	0,00
03100.65500	Kosten für Insolvenzverfahren						
<b>Aufgaben der Vollstreckungsabteilung nach dem Verwaltungsvollstreckungsgesetz wahrnehmen (gültig bis 2010)</b>							
11.13.02.15 / 541100		167,60	0,00	167,60	0,00	0,00	0,00
741100		0,00	0,00	0,00	0,00	0,00	0,00
03100.65403	Dienstreisen für Vollstreckung						
11.13.02.15 / 543100		7.000,00	4.633,92	2.366,08	0,00	0,00	0,00
743100		0,00	0,00	0,00	0,00	0,00	0,00
03100.65501	Kosten der Vollstreckung						
11.13.02.15 / 543100		1.937,00	0,00	1.937,00	0,00	0,00	0,00
743100		0,00	0,00	0,00	0,00	0,00	0,00
03100.65801	Geschäftsausgaben für Vollstreckung						
<b>Unbedenklichkeitsbescheinigungen ausstellen (gültig bis 2010)</b>							
11.13.02.16 / 541100		200,00	0,00	200,00	0,00	0,00	0,00
741100		0,00	0,00	0,00	0,00	0,00	0,00
03100.65404	Dienstreisen für Spendenrecht						
<b>Gemeindesteuern erheben und besteuern (gültig bis 2010)</b>							
11.13.03.01 / 526100		817,60	817,60	0,00	0,00	0,00	0,00
726100		0,00	0,00	0,00	0,00	0,00	0,00
03400.56200	Aus- und Fortbildung						
11.13.03.01 / 541100		402,80	0,00	402,80	0,00	0,00	0,00
741100		0,00	0,00	0,00	0,00	0,00	0,00
03400.65400	Dienstreisen						
11.13.03.01 / 543100		1.215,63	1.215,63	0,00	0,00	0,00	0,00
743100		0,00	0,00	0,00	0,00	0,00	0,00
03400.65201	Post- und Fernmeldegebühren						
11.13.03.01 / 543100		400,00	0,00	400,00	0,00	0,00	0,00
743100		0,00	0,00	0,00	0,00	0,00	0,00
03400.65500	Sachverständigenkosten						
11.13.03.01 / 559900		1.770,34	1.770,34	0,00	0,00	0,00	0,00
759800		0,00	0,00	0,00	0,00	0,00	0,00
03400.84100	Zinserstattungen aus Gewerbesteuer						
<b>Rechtsangelegenheiten bearbeiten (gültig bis 2010)</b>							
11.14.01.01 / 082200		200,00	200,00	0,00	0,00	0,00	0,00
783200		0,00	0,00	0,00	0,00	0,00	0,00
02300.52006	Geräte, Ausstattungen und Ausrüstungsgegenstände ab 150,01 € bis 410,00 € Netto						
11.14.01.01 / 526100		101,20	101,20	0,00	0,00	0,00	0,00
726100		0,00	0,00	0,00	0,00	0,00	0,00
02300.56200	Aus- und Fortbildung für Rechtsangelegenheiten						

# Jahresrechnung: Ermächtigungsübertragungen 2010

Produkt / SK		Ermächtigungsübertragungen 2010					
Finanzkonto		bisher	Inanspruchnahme	Abgänge	Übertrag	neu gebildete Erm.-übertr.	Erm.-übertr. insgesamt
Untersachkonto	Bezeichnung						
11.14.01.01 / 541100		358,00	0,00	358,00	0,00	0,00	0,00
741100		0,00	0,00	0,00	0,00	0,00	0,00
02300.65400	Dienstreisen für Rechtsangelegenheiten						
11.14.01.01 / 543100		90,80	90,80	0,00	0,00	0,00	0,00
743100		0,00	0,00	0,00	0,00	0,00	0,00
02300.65113	Literatur/Zeitschriften						
11.14.01.01 / 543100		19.299,93	12.061,13	7.238,80	0,00	0,00	0,00
743100		0,00	0,00	0,00	0,00	0,00	0,00
02300.65500	Sachverständigen- und Gerichtskosten						
<b>Versicherungsangelegenheiten und Schadensfälle bearbeiten (gültig bis 2010)</b>							
11.14.01.02 / 526100		200,00	22,50	177,50	0,00	0,00	0,00
726100		0,00	0,00	0,00	0,00	0,00	0,00
02300.56201	Aus- und Fortbildung für Versicherungsangelegenheiten						
11.14.01.02 / 541100		289,00	6,30	282,70	0,00	0,00	0,00
741100		0,00	0,00	0,00	0,00	0,00	0,00
02300.65401	Dienstreisen für Versicherungsangelegenheiten						
<b>Rechnungsprüfung</b>							
11.15.01.01 / 526100		632,65	632,65	0,00	0,00	0,00	0,00
726100		0,00	0,00	0,00	0,00	0,00	0,00
01000.56200	Aus- und Fortbildung für Rechnungsprüfung						
11.15.01.01 / 543100		100,00	93,74	6,26	0,00	0,00	0,00
743100		0,00	0,00	0,00	0,00	0,00	0,00
01000.65111	Büromaterial						
11.15.01.01 / 543100		46,32	46,32	0,00	0,00	0,00	0,00
743100		0,00	0,00	0,00	0,00	0,00	0,00
01000.65201	Post- und Fernmeldegebühren						
<b>Bürgerberatung/-info</b>							
11.16.01.01 / 526100		600,00	400,00	200,00	0,00	0,00	0,00
726100		0,00	0,00	0,00	0,00	0,00	0,00
11400.56200	Aus- und Fortbildung für Service-Leistungen						
<b>Grundstücksverkehr betreiben (gültig bis 2010)</b>							
11.17.01.01 / 526100		1.400,00	1.400,00	0,00	0,00	0,00	0,00
726100		0,00	0,00	0,00	0,00	0,00	0,00
03500.56200	Aus- und Fortbildung für Grundstücksverkehr						
11.17.01.01 / 527100		430,00	430,00	0,00	0,00	0,00	0,00
727100		0,00	0,00	0,00	0,00	0,00	0,00
03500.63410	Fachbedarf für Grundstücksverkehr						
11.17.01.01 / 541100		1.900,00	322,80	1.577,20	0,00	0,00	0,00
741100		0,00	0,00	0,00	0,00	0,00	0,00
03500.65400	Reisekosten für Liegenschaften						
<b>Grundstücke bewirtschaften und verwalten (gültig bis 2010)</b>							

# Jahresrechnung: Ermächtigungsübertragungen 2010

Produkt / SK		Ermächtigungsübertragungen 2010					
Finanzkonto		bisher	Inanspruchnahme	Abgänge	Übertrag	neu gebildete Erm.-übertr.	Erm.-übertr. insgesamt
Untersachkonto	Bezeichnung						
11.17.01.02 / 501200		108.300,00	0,00	108.300,00	0,00	0,00	0,00
701200		0,00	0,00	0,00	0,00	0,00	0,00
03500.41401	Dienstbezüge für Angestellte						
11.17.01.02 / 521100		8.000,00	7.577,40	422,60	0,00	0,00	0,00
721100		0,00	0,00	0,00	0,00	0,00	0,00
88000.50030	Garageninstandhaltung						
11.17.01.02 / 522100		4.000,00	3.399,28	600,72	0,00	0,00	0,00
722100		0,00	0,00	0,00	0,00	0,00	0,00
88000.51020	Unterhaltung von Garagenflächen						
11.17.01.02 / 522100		1.667,94	1.667,94	0,00	0,00	0,00	0,00
722100		0,00	0,00	0,00	0,00	0,00	0,00
88000.51021	Pflege Baumbestand städtische Liegenschaften						
11.17.01.02 / 522100		8.000,00	8.000,00	0,00	0,00	0,00	0,00
722100		0,00	0,00	0,00	0,00	0,00	0,00
88000.51030	Unterhaltung von Wegen						
11.17.01.02 / 524100		7.900,00	432,59	7.467,41	0,00	0,00	0,00
724100		0,00	0,00	0,00	0,00	0,00	0,00
88000.54301	Grundsteuererstattung extern						
11.17.01.02 / 524100		2.921,49	2.921,49	0,00	0,00	0,00	0,00
724100		0,00	0,00	0,00	0,00	0,00	0,00
88000.54400	Gebäude- und Grundstücksversicherungen						
<b>Vermessungsangelegenheiten betreiben (gültig bis 2010)</b>							
11.17.01.04 / 527100		1.000,00	1.000,00	0,00	0,00	0,00	0,00
727100		0,00	0,00	0,00	0,00	0,00	0,00
03500.60200	Vermessungskosten						
<b>Aufgaben im Bereich des Facility Managements erledigen (gültig bis 2010)</b>							
11.17.02.01 / 521100		3.572,26	0,00	3.572,26	0,00	0,00	0,00
721100		0,00	0,00	0,00	0,00	0,00	0,00
46023.50002	Instandsetzungsarbeiten - Verwendung der investiven Schlüsselzuweisungen						
<b>Aufgaben im Bereich des technischen Gebäudemanagements erledigen (gültig bis 2010)</b>							
11.17.02.02 / 521100		20.369,54	20.369,54	0,00	0,00	0,00	0,00
721100		0,00	0,00	0,00	0,00	0,00	0,00
02000.50001	Unterhaltung der Grundstücke und baulichen Anlagen						
11.17.02.02 / 521100		52.800,00	16.179,00	36.621,00	0,00	0,00	0,00
721100		0,00	0,00	0,00	0,00	0,00	0,00
02000.50003	Instandsetzungsarbeiten - Verwendung der investiven Schlüsselzuweisungen						
11.17.02.02 / 521100		3.696,10	3.696,10	0,00	0,00	0,00	0,00
721100		0,00	0,00	0,00	0,00	0,00	0,00
02000.50100	Unterhaltung der Gebäude und haustechnischer Anlagen für technisches Gebäudemanagement						

# Jahresrechnung: Ermächtigungsübertragungen 2010

Produkt / SK		Ermächtigungsübertragungen 2010					
Finanzkonto		bisher	Inanspruchnahme	Abgänge	Übertrag	neu gebildete Erm.-übertr.	Erm.-übertr. insgesamt
Untersachkonto	Bezeichnung						
11.17.02.02 / 521100		6.911,37	6.911,37	0,00	0,00	0,00	0,00
721100		0,00	0,00	0,00	0,00	0,00	0,00
88000.50001	Unterhaltung der Grundstücke und baulichen Anlagen - allg. Grundvermögen						
11.17.02.02 / 521100		843,42	0,00	843,42	0,00	0,00	0,00
721100		0,00	0,00	0,00	0,00	0,00	0,00
88000.50004	Bauliche Unterhaltung Wasserturm Finow						
11.17.02.02 / 521100		0,00	0,00	0,00	0,00	56.200,00	56.200,00
721100		0,00	0,00	0,00	0,00	0,00	0,00
88000.50100	Unterhaltung der Grundstücke und baulichen Anlagen - allg. Grundvermögen, Wartung, Revisionen und Bauunterhaltung für technisches Gebäudemanagement						
11.17.02.02 / 524100		22.000,00	22.000,00	0,00	0,00	0,00	0,00
724100		0,00	0,00	0,00	0,00	0,00	0,00
02000.54100	Heizung						
11.17.02.02 / 524100		9.227,41	7.826,00	1.401,41	0,00	0,00	0,00
724100		0,00	0,00	0,00	0,00	0,00	0,00
56020.54100	Heizung						
11.17.02.02 / 524100		1.863,54	1.118,89	744,65	0,00	0,00	0,00
724100		0,00	0,00	0,00	0,00	0,00	0,00
56020.54110	Beleuchtung						
11.17.02.02 / 524100		455,06	142,58	312,48	0,00	0,00	0,00
724100		0,00	0,00	0,00	0,00	0,00	0,00
56020.54200	Wasser, Abwasser						
11.17.02.02 / 524100		18.600,00	18.600,00	0,00	0,00	0,00	0,00
724100		0,00	0,00	0,00	0,00	0,00	0,00
88000.54100	Heizung						
11.17.02.02 / 524100		20.000,00	7.688,24	12.311,76	0,00	0,00	0,00
724100		0,00	0,00	0,00	0,00	0,00	0,00
88000.54110	Beleuchtung für technisches Gebäudemanagement						
11.17.02.02 / 524100		20.000,00	7.877,74	12.122,26	0,00	0,00	0,00
724100		0,00	0,00	0,00	0,00	0,00	0,00
88000.54200	Wasser, Abwasser für technisches Gebäudemanagement						
11.17.02.02 / 524100		0,00	0,00	0,00	0,00	3.400,00	3.400,00
724100		0,00	0,00	0,00	0,00	0,00	0,00
88000.54311	Bewirtschaftung der Grundstücke und baulichen Anlagen - allg. Grundvermögen						
<b>Aufgaben im Bereich des infrastrukturellen Gebäudemanagements erledigen (gültig bis 2010)</b>							
11.17.02.03 / 524100		10.608,13	5.600,05	5.008,08	0,00	0,00	0,00
724100		0,00	0,00	0,00	0,00	0,00	0,00
03500.54310	Müllabfuhr und sonstige Bewirtschaftungskosten für infrastrukturelles Gebäudemanagement						



# Jahresrechnung: Ermächtigungsübertragungen 2010

Produkt / SK		Ermächtigungsübertragungen 2010					
Finanzkonto		bisher	Inanspruchnahme	Abgänge	Übertrag	neu gebildete Erm.-übertr.	Erm.-übertr. insgesamt
Untersachkonto	Bezeichnung						
11.17.02.03 / 543100		11.087,54	10.576,97	510,57	0,00	0,00	0,00
743100		0,00	0,00	0,00	0,00	0,00	0,00
02000.65810	Sonstige Geschäftsausgaben (Umszugskosten Verwaltung)						
<b>Aufgaben im Bereich des kaufmännischen Gebäudemanagements erledigen (gültig bis 2010)</b>							
11.17.02.04 / 379109		1.411,45	1.411,45	0,00	0,00	0,00	0,00
771100		0,00	0,00	0,00	0,00	0,00	0,00
88000.64200	Mehrwertsteuer - Zahllast						
11.17.02.04 / 526100		476,15	476,15	0,00	0,00	0,00	0,00
726100		0,00	0,00	0,00	0,00	0,00	0,00
03500.56207	Aus- und Fortbildung für kaufmännisches Gebäudemanagement						
11.17.02.04 / 543100		730,00	207,06	522,94	0,00	0,00	0,00
743100		0,00	0,00	0,00	0,00	0,00	0,00
03500.65300	Öffentliche Bekanntmachungen, Gebäudemanagement						
<b>Bauhof der Stadt unterhalten und bewirtschaften (gültig bis 2010)</b>							
11.18.01.01 / 082200		900,00	609,33	290,67	0,00	0,00	0,00
783200		0,00	0,00	0,00	0,00	0,00	0,00
77100.52005	Geräte, Ausstattungs- und Ausrüstungsgegenstände ab 150,01 € bis 410,00 € Netto für Bauhofunterhaltung						
11.18.01.01 / 521100		2.500,00	2.500,00	0,00	0,00	0,00	0,00
721100		0,00	0,00	0,00	0,00	0,00	0,00
77100.50001	Unterhaltung der Grundstücke und baulichen Anlagen						
11.18.01.01 / 521100		1.263,30	1.092,89	170,41	0,00	0,00	0,00
721100		0,00	0,00	0,00	0,00	0,00	0,00
77100.50010	Unterhaltung Verwaltungsgebäude						
11.18.01.01 / 522100		6.000,00	461,98	5.538,02	0,00	0,00	0,00
722100		0,00	0,00	0,00	0,00	0,00	0,00
77100.51000	Unterhaltung des sonstigen unbeweglichen Vermögens						
11.18.01.01 / 522200		900,00	289,91	610,09	0,00	0,00	0,00
722200		0,00	0,00	0,00	0,00	0,00	0,00
77100.52000	Geräte, Ausstattungen und Ausrüstungsgegenstände bis 150,00 € Netto für Bauhofunterhaltung						
11.18.01.01 / 524100		0,00	0,00	0,00	0,00	89,99	89,99
724100		0,00	0,00	0,00	0,00	0,00	0,00
77100.54200	Wasser, Abwasser Verwaltungsgebäude Bauhof						
11.18.01.01 / 543100		2.000,00	881,53	1.118,47	0,00	0,00	0,00
743100		0,00	0,00	0,00	0,00	0,00	0,00
77100.65111	Büromaterial						
<b>Serviceleistungen durchführen (gültig bis 2010)</b>							
11.18.01.02 / 523100		1.000,00	0,00	1.000,00	0,00	0,00	0,00
723100		0,00	0,00	0,00	0,00	0,00	0,00
77100.53021	Anmietung von Fahrzeugen, Geräten und Maschinen für Serviceleistungen						

# Jahresrechnung: Ermächtigungsübertragungen 2010

Produkt / SK		Ermächtigungsübertragungen 2010					
Finanzkonto		bisher	Inanspruchnahme	Abgänge	Übertrag	neu gebildete Erm.-übertr.	Erm.-übertr. insgesamt
Untersachkonto	Bezeichnung						
11.18.01.02 / 525100		576,56	576,56	0,00	0,00	0,00	0,00
725100		0,00	0,00	0,00	0,00	0,00	0,00
77100.55000	Unterhaltung und Betrieb der städtischen Fahrzeuge für Serviceleistungen						
11.18.01.02 / 525100		2.879,78	305,16	2.574,62	0,00	0,00	0,00
725100		0,00	0,00	0,00	0,00	0,00	0,00
77100.55008	Unterhaltung und Betrieb der städtischen Fahrzeuge für Serviceleistungen						
11.18.01.02 / 525100		2.700,00	1.366,75	1.333,25	0,00	0,00	0,00
725100		0,00	0,00	0,00	0,00	0,00	0,00
77100.55010	Unterhaltung der Maschinen und technischen Anlagen für Serviceleistungen						
<b>Aufgaben des Personalrates bearbeiten (gültig bis 2010)</b>							
11.19.01.06 / 526100		124,00	124,00	0,00	0,00	0,00	0,00
726100		0,00	0,00	0,00	0,00	0,00	0,00
08100.56200	Aus- und Fortbildung						
11.19.01.06 / 541100		117,60	117,60	0,00	0,00	0,00	0,00
741100		0,00	0,00	0,00	0,00	0,00	0,00
08100.65400	Dienstreisen						
<b>Wahlen, Begehren, Entscheide und Abstimmungen organisieren und durchführen (gültig bis 2010)</b>							
12.10.01.01 / 542100		2.669,00	2.669,00	0,00	0,00	0,00	0,00
742100		0,00	0,00	0,00	0,00	0,00	0,00
05200.40030	Entschädigung f. ehrenamtlich Tätige						
12.10.01.01 / 543100		4.557,00	0,00	4.557,00	0,00	0,00	0,00
743100		0,00	0,00	0,00	0,00	0,00	0,00
05200.65300	Bekanntmachungskosten						
<b>Statistiken erstellen (gültig bis 2010)</b>							
12.10.02.04 / 543100		75,00	25,00	50,00	0,00	0,00	0,00
743100		0,00	0,00	0,00	0,00	0,00	0,00
05200.57300	Gebühren für die Auswertung statistischer Daten auf Gemeindeebene						
<b>Aufgaben des Pass- und Meldewesens ausführen (gültig bis 2010)</b>							
12.21.01.02 / 082200		1.000,00	222,53	777,47	0,00	0,00	0,00
783200		0,00	0,00	0,00	0,00	0,00	0,00
11400.52006	Geräte, Ausstattungen und Ausrüstungsgegenstände ab 150,01 € bis 410,00 € Netto für zentrale Beschaffung und Lagerhaltung						
12.21.01.02 / 522200		5.792,17	2.029,50	3.762,67	0,00	0,00	0,00
722200		0,00	0,00	0,00	0,00	0,00	0,00
11400.52003	Unterhaltung von Geräte, Ausstattungen und Ausrüstungsgegenstände						
12.21.01.02 / 526100		1.000,00	1.000,00	0,00	0,00	0,00	0,00
726100		0,00	0,00	0,00	0,00	0,00	0,00
11400.56201	Aus- und Fortbildung für Pass- und Meldewesen						

# Jahresrechnung: Ermächtigungsübertragungen 2010

Produkt / SK		Ermächtigungsübertragungen 2010					
Finanzkonto		bisher	Inanspruchnahme	Abgänge	Übertrag	neu gebildete Erm.-übertr.	Erm.-übertr. insgesamt
Untersachkonto	Bezeichnung						
12.21.01.02 / 543100		20.000,00	20.000,00	0,00	0,00	0,00	0,00
743100		0,00	0,00	0,00	0,00	0,00	0,00
11400.65000	Geschäftsausgaben für Pass- und Meldewesen						
<b>Lohnsteuerkarten ausgeben und berichtigen, Lohnsteuerregister führen (gültig bis 2010)</b>							
12.21.01.03 / 541100		500,00	0,00	500,00	0,00	0,00	0,00
741100		0,00	0,00	0,00	0,00	0,00	0,00
11400.65402	Reisekosten für Lohnsteuerregistratur						
<b>Personenstands- und Lebenspartnerschaftsgesetz</b>							
12.21.02.01 / 524100		0,00	0,00	0,00	0,00	177,00	177,00
724100		0,00	0,00	0,00	0,00	0,00	0,00
05000.54110	Beleuchtung						
12.21.02.01 / 524100		0,00	0,00	0,00	0,00	383,04	383,04
724100		0,00	0,00	0,00	0,00	0,00	0,00
05000.54310	Müllabfuhr und sonstige Bewirtschaftungskosten für infrastrukturelles Gebäudemanagement						
12.21.02.01 / 543100		1.078,00	1.078,00	0,00	0,00	0,00	0,00
743100		0,00	0,00	0,00	0,00	0,00	0,00
05000.65113	Literatur/Zeitschriften						
<b>Schiedsstellen und Schöffenwahl</b>							
12.30.01.01 / 527100		1.649,88	810,40	839,48	0,00	0,00	0,00
727100		0,00	0,00	0,00	0,00	0,00	0,00
02300.63410	Sachkosten für Schiedsstellen						
<b>Vorhaltung und Unterhaltung der Feuerwehr gewährleisten</b>							
12.60.03.01 / 521100		2.670,16	0,00	2.670,16	0,00	0,00	0,00
721100		0,00	0,00	0,00	0,00	0,00	0,00
13000.50002	Instandsetzungsarbeiten - Verwendung der investiven Schlüsselzuweisungen für Facility Management						
12.60.03.01 / 521100		29.628,44	29.628,44	0,00	0,00	0,00	0,00
721100		0,00	0,00	0,00	0,00	0,00	0,00
13000.50003	Instandsetzungsarbeiten - Verwendung der investiven Schlüsselzuweisungen für technisches Gebäudemanagement						
12.60.03.01 / 521100		1.356,87	1.356,87	0,00	0,00	0,00	0,00
721100		0,00	0,00	0,00	0,00	0,00	0,00
13000.50100	Unterhaltung der Gebäude und haustechnischen Anlagen für technisches Gebäudemanagement						
12.60.03.01 / 524100		14.000,00	14.000,00	0,00	0,00	0,00	0,00
724100		0,00	0,00	0,00	0,00	0,00	0,00
13000.54100	Heizung						
12.60.03.01 / 524100		10.700,00	10.700,00	0,00	0,00	2.500,00	2.500,00
724100		0,00	0,00	0,00	0,00	0,00	0,00
13000.54110	Beleuchtung						

# Jahresrechnung: Ermächtigungsübertragungen 2010

Produkt / SK		Ermächtigungsübertragungen 2010					
Finanzkonto		bisher	Inanspruchnahme	Abgänge	Übertrag	neu gebildete Erm.-übertr.	Erm.-übertr. insgesamt
Untersachkonto	Bezeichnung						
12.60.03.01 / 524100		0,00	0,00	0,00	0,00	264,44	264,44
724100		0,00	0,00	0,00	0,00	0,00	0,00
13000.54200	Wasser, Abwasser						
12.60.03.01 / 524100		120,41	120,41	0,00	0,00	0,00	0,00
724100		0,00	0,00	0,00	0,00	0,00	0,00
13000.54311	Müllabfuhr u. sonstige Bewirtschaftungskosten für kaufmännisches Gebäudemanagement						
12.60.03.01 / 527100		513,31	150,50	362,81	0,00	0,00	0,00
727100		0,00	0,00	0,00	0,00	0,00	0,00
13000.63020	Sonstige Sachkosten						
12.60.03.01 / 529100		603,00	603,00	0,00	0,00	0,00	0,00
729100		0,00	0,00	0,00	0,00	0,00	0,00
13000.66150	Spendenverwendung						
<b>Grundschule "Bruno-H.-Bürgel", Schulhof und Turnhalle bereitstellen und betreiben (gültig bis 2010)</b>							
21.10.01.02 / 523100		1.000,00	928,20	71,80	0,00	0,00	0,00
723100		0,00	0,00	0,00	0,00	0,00	0,00
21103.53010	Leihgebühren						
21.10.01.02 / 524100		3.518,59	3.518,59	0,00	0,00	0,00	0,00
724100		0,00	0,00	0,00	0,00	0,00	0,00
21103.54310	Müllabfuhr und sonstige Bewirtschaftung						
21.10.01.02 / 524100		369,86	0,00	369,86	0,00	0,00	0,00
724100		0,00	0,00	0,00	0,00	0,00	0,00
21103.54322	Müllabfuhr u. sonstige Bewirtschaftungsk.für Grundschule "Bruno-H.-Bürgel"						
21.10.01.02 / 527100		1.000,00	1.000,00	0,00	0,00	0,00	0,00
727100		0,00	0,00	0,00	0,00	0,00	0,00
21103.57109	Lehr- und Lernmittel für Schüler/innen mit sonderpädagogischem Förderbedarf						
21.10.01.02 / 527100		1.000,00	1.000,00	0,00	0,00	0,00	0,00
727100		0,00	0,00	0,00	0,00	0,00	0,00
21103.63300	Kostenausgleich für Sportunterricht für Grundschule "Bruno-H.-Bürgel"						
21.10.01.02 / 531800		360,58	360,58	0,00	0,00	0,00	0,00
731800		0,00	0,00	0,00	0,00	0,00	0,00
21103.67600	Stützung Schülerspeisung für Grundschule "Bruno-H.-Bürgel"						
<b>Grundschule Finow, Schulhof und Turnhalle bereitstellen und betreiben (gültig bis 2010)</b>							
21.10.01.04 / 082200		1.007,03	1.007,03	0,00	0,00	0,00	0,00
783200		0,00	0,00	0,00	0,00	0,00	0,00
21111.52005	Geräte, Ausstattungs- und Ausrüstungsgegenstände ab 150,01 € bis 410,00 € Netto						

# Jahresrechnung: Ermächtigungsübertragungen 2010

Produkt / SK		Ermächtigungsübertragungen 2010					
Finanzkonto		bisher	Inanspruchnahme	Abgänge	Übertrag	neu gebildete Erm.-übertr.	Erm.-übertr. insgesamt
Untersachkonto	Bezeichnung						
21.10.01.04 / 082200		200,00	0,00	200,00	0,00	0,00	0,00
783200		0,00	0,00	0,00	0,00	0,00	0,00
21111.52101	Materialien für Schwimmunterricht ab 150,01 € bis 410,00 € für Grundschule Finow						
21.10.01.04 / 521100		13.408,43	0,00	13.408,43	0,00	0,00	0,00
721100		0,00	0,00	0,00	0,00	0,00	0,00
21111.50002	Instandsetzungsarbeiten - Verwendung der investiven Schlüsselzuweisungen für Facility Management						
21.10.01.04 / 521100		67.133,97	67.133,97	0,00	0,00	0,00	0,00
721100		0,00	0,00	0,00	0,00	0,00	0,00
21111.50003	Instandsetzungsarbeiten - Verwendung der investiven Schlüsselzuweisungen für technisches Gebäudemanagements						
21.10.01.04 / 521100		1.727,57	875,33	852,24	0,00	0,00	0,00
721100		0,00	0,00	0,00	0,00	0,00	0,00
21111.50100	Wartung von ortsfesten Anlagen						
21.10.01.04 / 522200		100,00	0,00	100,00	0,00	0,00	0,00
722200		0,00	0,00	0,00	0,00	0,00	0,00
21111.52100	Materialien für Schwimmunterricht bis 150,00 € Netto für Grundschule Finow						
21.10.01.04 / 523100		439,98	439,98	0,00	0,00	0,00	0,00
723100		0,00	0,00	0,00	0,00	0,00	0,00
21111.53010	Leihgebühren						
21.10.01.04 / 524100		19.502,10	19.502,10	0,00	0,00	0,00	0,00
724100		0,00	0,00	0,00	0,00	0,00	0,00
21111.54100	Heizung						
21.10.01.04 / 524100		2.598,02	2.598,02	0,00	0,00	0,00	0,00
724100		0,00	0,00	0,00	0,00	0,00	0,00
21111.54311	Unterhaltsreinigung						
21.10.01.04 / 524100		454,84	254,81	200,03	0,00	0,00	0,00
724100		0,00	0,00	0,00	0,00	0,00	0,00
21111.54316	Müllabfuhr u. sonstige Bewirtschaftungsk.für Grundschule Finow						
21.10.01.04 / 524100		400,00	0,00	400,00	0,00	0,00	0,00
724100		0,00	0,00	0,00	0,00	0,00	0,00
21111.54322	Bewirtschaftung der Grundschule Finow						
21.10.01.04 / 526100		145,99	0,00	145,99	0,00	0,00	0,00
726100		0,00	0,00	0,00	0,00	0,00	0,00
21111.56000	Dienst- und Schutzbekleidung						
21.10.01.04 / 527100		160,00	160,00	0,00	0,00	0,00	0,00
727100		0,00	0,00	0,00	0,00	0,00	0,00
21111.57103	Lehr- und Lernmittel für bilingualen Unterricht						
21.10.01.04 / 527100		2.619,67	982,22	1.637,45	0,00	0,00	0,00
727100		0,00	0,00	0,00	0,00	0,00	0,00
21111.57108	Zusätzliche Lernmittel für Grundschule Finow						

# Jahresrechnung: Ermächtigungsübertragungen 2010

Produkt / SK		Ermächtigungsübertragungen 2010					
Finanzkonto		bisher	Inanspruchnahme	Abgänge	Übertrag	neu gebildete Erm.-übertr.	Erm.-übertr. insgesamt
Untersachkonto	Bezeichnung						
21.10.01.04 / 527100		1.000,00	1.000,00	0,00	0,00	0,00	0,00
727100		0,00	0,00	0,00	0,00	0,00	0,00
21111.63300	Kostenausgleich für Sportunterricht für Grundschule Finow						
21.10.01.04 / 527100		268,51	268,51	0,00	0,00	0,00	0,00
727100		0,00	0,00	0,00	0,00	0,00	0,00
21111.63410	Fachbezogene Sachausgaben						
21.10.01.04 / 527100		328,16	0,00	328,16	0,00	0,00	0,00
727100		0,00	0,00	0,00	0,00	0,00	0,00
21111.63411	Fachbezogene Sachausgaben für Grundschule Finow						
21.10.01.04 / 529100		0,12	0,12	0,00	0,00	0,00	0,00
729100		0,00	0,00	0,00	0,00	0,00	0,00
21111.66150	Spendenverwendung						
21.10.01.04 / 531800		1.728,16	1.728,16	0,00	0,00	0,00	0,00
731800		0,00	0,00	0,00	0,00	0,00	0,00
21111.67600	Stützung Schülerspeisung für Grundschule Finow						
21.10.01.04 / 541100		82,37	0,00	82,37	0,00	0,00	0,00
741100		0,00	0,00	0,00	0,00	0,00	0,00
21111.65400	Dienstreisen						
21.10.01.04 / 542900		1.806,80	1.585,50	221,30	0,00	0,00	0,00
742900		0,00	0,00	0,00	0,00	0,00	0,00
21111.63830	Beförderungsentgelt im öffentlichen Linienverkehr						
21.10.01.04 / 543100		10,31	10,31	0,00	0,00	0,00	0,00
743100		0,00	0,00	0,00	0,00	0,00	0,00
21111.65200	Post- und Fernmeldegebühren						
<b>Grundschule "Schwäرزesee", Schulhof und Turnhalle bereitstellen und betreiben (gültig bis 2010)</b>							
21.10.01.05 / 082200		877,52	877,52	0,00	0,00	0,00	0,00
783200		0,00	0,00	0,00	0,00	0,00	0,00
21117.52005	Geräte, Ausstattungen und Ausrüstungsgegenstände ab 150,01 € bis 410,00 € Netto						
21.10.01.05 / 501900		5.633,57	5.633,57	0,00	0,00	0,00	0,00
701900		0,00	0,00	0,00	0,00	0,00	0,00
21117.41610	Honorare Schulsozialarbeiter						
21.10.01.05 / 521100		6.000,00	6.000,00	0,00	0,00	0,00	0,00
721100		0,00	0,00	0,00	0,00	0,00	0,00
21117.50001	Unterhaltung der Grundstücke und baulichen Anlagen für technisches Gebäudemanagement						
21.10.01.05 / 521100		684,81	0,00	684,81	0,00	0,00	0,00
721100		0,00	0,00	0,00	0,00	0,00	0,00
21117.50010	Bauliche Unterhaltung Schulgebäude						

# Jahresrechnung: Ermächtigungsübertragungen 2010

Produkt / SK		Ermächtigungsübertragungen 2010					
Finanzkonto		bisher	Inanspruchnahme	Abgänge	Übertrag	neu gebildete Erm.-übertr.	Erm.-übertr. insgesamt
Untersachkonto	Bezeichnung						
21.10.01.05 / 522200		974,67	974,67	0,00	0,00	0,00	0,00
722200		0,00	0,00	0,00	0,00	0,00	0,00
21117.52000	Geräte, Ausstattungs- und Ausrüstungsgegenstände bis 150,00 € Netto						
21.10.01.05 / 522200		900,00	177,79	722,21	0,00	0,00	0,00
722200		0,00	0,00	0,00	0,00	0,00	0,00
56030.52000	Geräte, Ausstattungen und Ausrüstungsgegenstände bis 150,00 € Netto für Grundschule "Schwäzesees"						
21.10.01.05 / 524100		11.050,18	11.050,18	0,00	0,00	0,00	0,00
724100		0,00	0,00	0,00	0,00	0,00	0,00
21117.54100	Heizung						
21.10.01.05 / 524100		1.717,65	1.717,65	0,00	0,00	0,00	0,00
724100		0,00	0,00	0,00	0,00	0,00	0,00
21117.54200	Wasser/Abwasser						
21.10.01.05 / 529100		2,29	2,29	0,00	0,00	0,00	0,00
729100		0,00	0,00	0,00	0,00	0,00	0,00
21117.66150	Spendenverwendung						
21.10.01.05 / 529100		6,11	6,11	0,00	0,00	0,00	0,00
729100		0,00	0,00	0,00	0,00	0,00	0,00
21117.66151	Zweckgebundene Spendenverwendung						
21.10.01.05 / 531800		2.769,14	2.606,82	162,32	0,00	0,00	0,00
731800		0,00	0,00	0,00	0,00	0,00	0,00
21117.67601	Stützung Schülerspeisung						
21.10.01.05 / 541100		99,05	0,00	99,05	0,00	0,00	0,00
741100		0,00	0,00	0,00	0,00	0,00	0,00
21117.65400	Dienstreisen						
<b>Schulkosten an/von und andere Gemeinden bearbeiten und berechnen (gültig bis 2010)</b>							
21.10.01.06 / 527100		570,87	570,87	0,00	0,00	0,00	0,00
727100		0,00	0,00	0,00	0,00	0,00	0,00
20000.63000	Sonstige Sachausgaben						
21.10.01.06 / 545200		154.216,61	154.216,61	0,00	0,00	0,00	0,00
745200		0,00	0,00	0,00	0,00	0,00	0,00
20000.67200	Erstattungen an Kreis						
<b>Diverse Leistungen für abgegebene Schulen durchführen (gültig bis 2010)</b>							
21.10.01.08 / 524100		173,45	0,00	173,45	0,00	0,00	0,00
724100		0,00	0,00	0,00	0,00	0,00	0,00
20000.54400	Gebäude- und Grundstücksversicherungen						
21.10.01.08 / 524100		900,00	0,00	900,00	0,00	0,00	0,00
724100		0,00	0,00	0,00	0,00	0,00	0,00
21102.54400	Gebäude- und Grundstücksversicherungen						

# Jahresrechnung: Ermächtigungsübertragungen 2010

Produkt / SK		Ermächtigungsübertragungen 2010					
Finanzkonto		bisher	Inanspruchnahme	Abgänge	Übertrag	neu gebildete Erm.-übertr.	Erm.-übertr. insgesamt
Untersachkonto	Bezeichnung						
21.10.01.08 / 527100		200,00	200,00	0,00	0,00	0,00	0,00
727100		0,00	0,00	0,00	0,00	0,00	0,00
20000.63050	Jubiläen, etc.						
21.10.01.08 / 531800		6.760,22	0,00	6.760,22	0,00	0,00	0,00
731800		0,00	0,00	0,00	0,00	0,00	0,00
20000.71800	Förderung Ausstattung Schulmaterial						
<b>Grundschulen</b>							
21.10.01.09 / 529100		111,07	111,07	0,00	0,00	0,00	0,00
729100		0,00	0,00	0,00	0,00	0,00	0,00
21103.66150	Spendenverwendung						
<b>Verrechnungsleistung (gültig bis 2010)</b>							
21.10.01.99 / 521100		4.177,70	4.177,70	0,00	0,00	0,00	0,00
721100		0,00	0,00	0,00	0,00	0,00	0,00
20000.51021	Pflege Baumbestand Schulgrundstücke						
21.10.01.99 / 544100		1.731,80	1.316,10	415,70	0,00	0,00	0,00
744100		0,00	0,00	0,00	0,00	0,00	0,00
20000.64000	Sonstige Versicherungen						
<b>Fördermaßnahmen für Schüler</b>							
24.20.01.01 / 527100		3.249,36	3.249,36	0,00	0,00	0,00	0,00
727100		0,00	0,00	0,00	0,00	0,00	0,00
20000.63010	Projektförderung						
<b>Museum in der "Adler-Apotheke"</b>							
25.20.01.08 / 529100		552,03	0,00	552,03	0,00	0,00	0,00
729100		0,00	0,00	0,00	0,00	0,00	0,00
32110.66150	Spendenverwendung						
25.20.01.08 / 529100		494,54	494,54	0,00	0,00	0,00	0,00
729100		0,00	0,00	0,00	0,00	0,00	0,00
32110.66151	Zweckgebundene Spendenverwendung						
25.20.01.08 / 543100		90,00	90,00	0,00	0,00	0,00	0,00
743100		0,00	0,00	0,00	0,00	0,00	0,00
32110.65201	Post- und Fernmeldegebühren für sonstige interne Serviceleistungen						
<b>Wild- und Haustiere halten, züchten und zur Schau stellen inclusive pflegen und versorgen (gültig bis 2010)</b>							
25.30.01.01 / 521100		34.067,43	8.393,14	25.674,29	0,00	0,00	0,00
721100		0,00	0,00	0,00	0,00	0,00	0,00
32300.50003	Instandsetzungsarbeiten - Verwendung der investiven Schlüsselzuweisungen für technisches Gebäudemanagement						
25.30.01.01 / 521100		23.170,00	23.170,00	0,00	0,00	0,00	0,00
721100		0,00	0,00	0,00	0,00	0,00	0,00
32300.50005	Einzelmaßnahmen zur energetischen Gebäudesanierung						



# Jahresrechnung: Ermächtigungsübertragungen 2010

Produkt / SK		Ermächtigungsübertragungen 2010					
Finanzkonto		bisher	Inanspruchnahme	Abgänge	Übertrag	neu gebildete Erm.-übertr.	Erm.-übertr. insgesamt
Untersachkonto	Bezeichnung						
25.30.01.01 / 524100		0,00	0,00	0,00	0,00	14.996,71	14.996,71
724100		0,00	0,00	0,00	0,00	0,00	0,00
32300.54100	Heizung						
25.30.01.01 / 527100		4.057,26	4.057,26	0,00	0,00	0,00	0,00
727100		0,00	0,00	0,00	0,00	0,00	0,00
32300.57040	Gestaltung von Lehrtafeln						
25.30.01.01 / 529100		1.176,49	1.176,49	0,00	0,00	0,00	0,00
729100		0,00	0,00	0,00	0,00	0,00	0,00
32300.66150	Spendenverwendung Zoo						
25.30.01.01 / 529100		3.856,00	3.856,00	0,00	0,00	0,00	0,00
729100		0,00	0,00	0,00	0,00	0,00	0,00
32300.66152	Verwendung zweckgebundener Spenden - Zoo						
<b>Zoo-Gaststätte bereitstellen und bewirtschaften (gültig bis 2010)</b>							
25.30.01.04 / 524100		0,00	0,00	0,00	0,00	2.179,75	2.179,75
724100		0,00	0,00	0,00	0,00	0,00	0,00
84000.54200	Wasser, Abwasser						
<b>Medien und Informationsangebote zur Ausleihe und zur Nutzung anbieten (gültig bis 2010)</b>							
27.20.01.01 / 501200		22.000,00	22.000,00	0,00	0,00	0,00	0,00
701200		0,00	0,00	0,00	0,00	0,00	0,00
35200.41400	Dienstbezüge für Angestellte						
27.20.01.01 / 522200		0,34	0,34	0,00	0,00	0,00	0,00
722200		0,00	0,00	0,00	0,00	0,00	0,00
35200.52000	Geräte, Ausstattungen und Ausrüstungsgegenstände bis 150,00 € Netto für Medien und Informationsangebote						
27.20.01.01 / 524100		1.113,28	1.113,28	0,00	0,00	210,58	210,58
724100		0,00	0,00	0,00	0,00	0,00	0,00
35200.54310	Müllabfuhr und sonstige Bewirtschaftungskosten für infrastrukturelles Gebäudemanagement						
27.20.01.01 / 526100		800,00	193,20	606,80	0,00	0,00	0,00
726100		0,00	0,00	0,00	0,00	0,00	0,00
35200.56200	Aus- und Fortbildung						
27.20.01.01 / 527100		155,90	98,60	57,30	0,00	0,00	0,00
727100		0,00	0,00	0,00	0,00	0,00	0,00
35200.63010	Sachkosten für Fernleihe						
27.20.01.01 / 527100		4,87	4,87	0,00	0,00	0,00	0,00
727100		0,00	0,00	0,00	0,00	0,00	0,00
35200.63410	Fachbedarf						
27.20.01.01 / 543100		57,56	57,56	0,00	0,00	0,00	0,00
743100		0,00	0,00	0,00	0,00	0,00	0,00
35200.65200	Post- und Fernmeldegebühren für Medien und Informationsangebote						

# Jahresrechnung: Ermächtigungsübertragungen 2010

Produkt / SK		Ermächtigungsübertragungen 2010					
Finanzkonto		bisher	Inanspruchnahme	Abgänge	Übertrag	neu gebildete Erm.-übertr.	Erm.-übertr. insgesamt
Untersachkonto	Bezeichnung						
27.20.01.01 / 543100		47,26	47,26	0,00	0,00	0,00	0,00
743100		0,00	0,00	0,00	0,00	0,00	0,00
35200.65201	Post- und Fernmeldegebühren für sonstige interne Serviceleistungen						
27.20.01.01 / 543100		3,93	3,93	0,00	0,00	0,00	0,00
743100		0,00	0,00	0,00	0,00	0,00	0,00
35200.65800	Sonstige Geschäftsausgaben - Frachtkosten						
<b>Veranstaltungen im Familiengarten vorbereiten, koordinieren, durchführen und nachbereiten sowie Serviceleistungen erbringen (gültig bis 2010)</b>							
28.20.01.01 / 379109		1.308,90	1.308,90	0,00	0,00	0,00	0,00
771100		0,00	0,00	0,00	0,00	0,00	0,00
34400.64200	Mehrwertsteuer - Zahllast						
<b>Öffentlichkeitsarbeit und Touristinformation durchführen (gültig bis 2010)</b>							
28.20.01.04 / 379109		200,00	0,00	200,00	0,00	0,00	0,00
771100		0,00	0,00	0,00	0,00	0,00	0,00
34110.64200	Mehrwertsteuer - Zahllast						
<b>Familiengarten unterhalten, pflegen und instandsetzen (gültig bis 2010)</b>							
28.20.02.01 / 171109		1.998,77	1.998,77	0,00	0,00	0,00	0,00
771100		0,00	0,00	0,00	0,00	0,00	0,00
34410.64100	Mehrwertsteuer - Vorlast						
28.20.02.01 / 524100		0,00	0,00	0,00	0,00	208,57	208,57
724100		0,00	0,00	0,00	0,00	0,00	0,00
34410.54110	Beleuchtung						
28.20.02.01 / 524100		0,00	0,00	0,00	0,00	984,58	984,58
724100		0,00	0,00	0,00	0,00	0,00	0,00
34410.54200	Wasser, Abwasser						
28.20.02.01 / 529100		100,00	100,00	0,00	0,00	0,00	0,00
729100		0,00	0,00	0,00	0,00	0,00	0,00
34410.66151	Spendenverwendung						
28.20.02.01 / 543100		0,00	0,00	0,00	0,00	6.117,30	6.117,30
743100		0,00	0,00	0,00	0,00	0,00	0,00
34410.65500	Sachverständigen- und Gerichtskosten						
<b>Vermarktung des Familiengartens und Öffentlichkeitsarbeit durchführen (gültig bis 2010)</b>							
28.20.02.03 / 379109		10.840,16	10.840,16	0,00	0,00	0,00	0,00
771100		0,00	0,00	0,00	0,00	0,00	0,00
34410.64200	Mehrwertsteuer - Zahllast						
<b>Kunst- und Kulturmanagement</b>							
28.40.01.04 / 171109		400,00	0,00	400,00	0,00	0,00	0,00
771100		0,00	0,00	0,00	0,00	0,00	0,00
34420.64200	Mehrwertsteuer - Zahllast						

# Jahresrechnung: Ermächtigungsübertragungen 2010

Produkt / SK		Ermächtigungsübertragungen 2010					
Finanzkonto		bisher	Inanspruchnahme	Abgänge	Übertrag	neu gebildete Erm.-übertr.	Erm.-übertr. insgesamt
Untersachkonto	Bezeichnung						
28.40.01.04 / 379109		1.576,05	1.576,05	0,00	0,00	0,00	0,00
771100		0,00	0,00	0,00	0,00	0,00	0,00
36000.64200	Mehrwertsteuer - Zahllast						
28.40.01.04 / 523100		80,39	20,12	60,27	0,00	0,00	0,00
723100		0,00	0,00	0,00	0,00	0,00	0,00
30000.53100	Mieten und Pachten						
28.40.01.04 / 524100		0,00	0,00	0,00	0,00	125,37	125,37
724100		0,00	0,00	0,00	0,00	0,00	0,00
33220.54100	Heizung						
28.40.01.04 / 527100		484,13	484,13	0,00	0,00	0,00	0,00
727100		0,00	0,00	0,00	0,00	0,00	0,00
32100.63410	Fachbedarf						
28.40.01.04 / 527100		556,56	556,56	0,00	0,00	0,00	0,00
727100		0,00	0,00	0,00	0,00	0,00	0,00
34420.63000	Kulturkalender						
28.40.01.04 / 527100		8.358,84	8.358,84	0,00	0,00	0,00	0,00
727100		0,00	0,00	0,00	0,00	0,00	0,00
36000.63000	Sonstige Sachausgaben						
28.40.01.04 / 527100		69,59	69,59	0,00	0,00	0,00	0,00
727100		0,00	0,00	0,00	0,00	0,00	0,00
36000.65500	GEMA-Gebühren						
28.40.01.04 / 529100		167,92	167,92	0,00	0,00	0,00	0,00
729100		0,00	0,00	0,00	0,00	0,00	0,00
32100.66151	Spendenverwendung "30 Jahre Kleine Galerie der Stadt Ebw"						
28.40.01.04 / 529100		400,00	400,00	0,00	0,00	0,00	0,00
729100		0,00	0,00	0,00	0,00	0,00	0,00
34420.66151	Zweckgebundene Verwendung von Spenden						
28.40.01.04 / 529100		4.007,90	4.007,90	0,00	0,00	0,00	0,00
729100		0,00	0,00	0,00	0,00	0,00	0,00
36000.66151	Zweckgebundene Spendenverwendung						
28.40.01.04 / 531800		527,75	527,75	0,00	0,00	0,00	0,00
731800		0,00	0,00	0,00	0,00	0,00	0,00
34210.71800	Kunst- und Kulturförderung						
28.40.01.04 / 543100		435,00	435,00	0,00	0,00	0,00	0,00
743100		0,00	0,00	0,00	0,00	0,00	0,00
30000.65201	Post- und Fernmeldegebühren						
28.40.01.04 / 543100		79,53	79,53	0,00	0,00	0,00	0,00
743100		0,00	0,00	0,00	0,00	0,00	0,00
32100.65200	Fernmeldegebühren						
28.40.01.04 / 543100		700,00	0,00	700,00	0,00	0,00	0,00
743100		0,00	0,00	0,00	0,00	0,00	0,00
32100.65800	Transportkosten						

# Jahresrechnung: Ermächtigungsübertragungen 2010

Produkt / SK		Ermächtigungsübertragungen 2010			Übertrag	neu gebildete Erm.-übertr.	Erm.-übertr. insgesamt
Finanzkonto	Bezeichnung	bisher	Inanspruchnahme	Abgänge			
Untersachkonto							
<b>Zuschüsse an soziale Einrichtungen gewähren und die Abrechnung überwachen (gültig bis 2010)</b>							
31.56.01.04 / 531800		123,23	123,23	0,00	0,00	0,00	0,00
731800		0,00	0,00	0,00	0,00	0,00	0,00
46060.71800	Personalkostenzuschuss an das Eberswalder Zentrum für demokratische Kultur, Jugendarbeit und Soziales						
<b>Integration von Migrant/innen fördern (gültig bis 2010)</b>							
31.56.03.01 / 527100		5,86	0,00	5,86	0,00	0,00	0,00
727100		0,00	0,00	0,00	0,00	0,00	0,00
40010.63011	Integrationskonferenz						
<b>Familienpolitik fördern (gültig bis 2010)</b>							
31.56.03.02 / 541100		79,60	29,70	49,90	0,00	0,00	0,00
741100		0,00	0,00	0,00	0,00	0,00	0,00
40010.65403	Reisekosten im Rahmen der Familienpolitik						
<b>Seniorenpolitik fördern (gültig bis 2010)</b>							
31.56.03.03 / 531800		471,32	310,09	161,23	0,00	0,00	0,00
731800		0,00	0,00	0,00	0,00	0,00	0,00
40010.71811	Zuschüsse für Seniorenbeirat						
31.56.03.03 / 541100		89,80	16,20	73,60	0,00	0,00	0,00
741100		0,00	0,00	0,00	0,00	0,00	0,00
40010.65404	Reisekosten im Rahmen der Seniorenpolitik						
<b>Behindertenpolitik fördern (gültig bis 2010)</b>							
31.56.03.04 / 523100		50,00	15,82	34,18	0,00	0,00	0,00
723100		0,00	0,00	0,00	0,00	0,00	0,00
02600.53100	Mieten und Pachten						
31.56.03.04 / 525100		50,00	50,00	0,00	0,00	0,00	0,00
725100		0,00	0,00	0,00	0,00	0,00	0,00
02600.55001	Unterhaltung der städtischen Fahrzeuge und Arbeitsmaschinen						
31.56.03.04 / 526100		80,00	41,85	38,15	0,00	0,00	0,00
726100		0,00	0,00	0,00	0,00	0,00	0,00
02600.56200	Aus- und Fortbildung						
31.56.03.04 / 527100		50,00	45,34	4,66	0,00	0,00	0,00
727100		0,00	0,00	0,00	0,00	0,00	0,00
02600.63020	Sonstige Sachkosten						
31.56.03.04 / 541100		89,90	37,60	52,30	0,00	0,00	0,00
741100		0,00	0,00	0,00	0,00	0,00	0,00
02600.65400	Dienstreisen						
31.56.03.04 / 543100		185,96	94,57	91,39	0,00	0,00	0,00
743100		0,00	0,00	0,00	0,00	0,00	0,00
02600.65111	Büromaterial						
<b>Bürgerschaftliches Engagement fördern (gültig bis 2010)</b>							

# Jahresrechnung: Ermächtigungsübertragungen 2010

Produkt / SK		Ermächtigungsübertragungen 2010					
Finanzkonto		bisher	Inanspruchnahme	Abgänge	Übertrag	neu gebildete Erm.-übertr.	Erm.-übertr. insgesamt
Untersachkonto	Bezeichnung						
31.56.03.05 / 531800		6.168,36	5.921,75	246,61	0,00	0,00	0,00
731800		0,00	0,00	0,00	0,00	0,00	0,00
76300.71800	Zuschüsse an Verbraucherzentrale						
<b>Wohlfahrtspflege</b>							
33.10.01.01 / 531800		535,72	535,72	0,00	0,00	0,00	0,00
731800		0,00	0,00	0,00	0,00	0,00	0,00
47020.71800	Zuschüsse an übrige Bereiche im Rahmen der freien Wohlfahrtspflege						
<b>Beschäftigungsförderung</b>							
34.20.01.01 / 527100		95.000,00	788,49	94.211,51	0,00	0,00	0,00
727100		0,00	0,00	0,00	0,00	0,00	0,00
02200.63020	Sachkosten Arbeitsgelegenheiten						
<b>Wohngeld</b>							
35.15.01.01 / 526100		1.000,00	490,00	510,00	0,00	0,00	0,00
726100		0,00	0,00	0,00	0,00	0,00	0,00
62000.56200	Aus- und Fortbildung						
<b>Stadtjugendpflege durchführen (gültig bis 2010)</b>							
36.25.01.05 / 531800		28,16	28,16	0,00	0,00	0,00	0,00
731800		0,00	0,00	0,00	0,00	0,00	0,00
40021.71810	Zuschuss Personalkosten zum 610-Stellen-Programm						
36.25.01.05 / 531800		1.793,03	1.793,03	0,00	0,00	0,00	0,00
731800		0,00	0,00	0,00	0,00	0,00	0,00
40021.71820	Sachkostenzuschuss für freie Träger der Jugendarbeit						
36.25.01.05 / 531800		57,42	57,42	0,00	0,00	0,00	0,00
731800		0,00	0,00	0,00	0,00	0,00	0,00
45150.71810	Zuschüsse für Kinder- und Jugendarbeit						
36.25.01.05 / 541100		100,00	0,00	100,00	0,00	0,00	0,00
741100		0,00	0,00	0,00	0,00	0,00	0,00
40021.65400	Dienstreisen für Stadtjugendpflege						
36.25.01.05 / 543100		3.187,57	3.187,57	0,00	0,00	0,00	0,00
743100		0,00	0,00	0,00	0,00	0,00	0,00
40021.65017	Geschäftsführungskosten Stadtjugendpflege						
<b>Jugend- und Jugendsozialarbeit</b>							
36.31.01.01 / 501200		62.800,00	0,00	62.800,00	0,00	0,00	0,00
701200		0,00	0,00	0,00	0,00	0,00	0,00
40021.41401	Dienstbezüge für Angestellte						
36.31.01.01 / 521100		2.234,55	1.421,04	813,51	0,00	0,00	0,00
721100		0,00	0,00	0,00	0,00	0,00	0,00
40021.50100	Unterhaltung der Gebäude und haustechnischer Anlagen						
36.31.01.01 / 527100		873,62	820,30	53,32	0,00	0,00	0,00
727100		0,00	0,00	0,00	0,00	0,00	0,00
40021.57300	Kinder- und Jugendarbeit "Projekte der Stadt Eberswalde"						

# Jahresrechnung: Ermächtigungsübertragungen 2010

Produkt / SK		Ermächtigungsübertragungen 2010					
Finanzkonto		bisher	Inanspruchnahme	Abgänge	Übertrag	neu gebildete Erm.-übertr.	Erm.-übertr. insgesamt
Untersachkonto	Bezeichnung						
36.31.01.01 / 531800		294,00	294,00	0,00	0,00	0,00	0,00
731800		0,00	0,00	0,00	0,00	0,00	0,00
40021.71812	Zuschüsse für Kinder- und Jugendparlament						
36.31.01.01 / 543100		1.185,99	1.184,57	1,42	0,00	0,00	0,00
743100		0,00	0,00	0,00	0,00	0,00	0,00
40021.65000	Geschäftsausgaben (Streetworker)						
36.31.01.01 / 543100		112,48	112,48	0,00	0,00	0,00	0,00
743100		0,00	0,00	0,00	0,00	0,00	0,00
40021.65013	Geschäftsbedarfskosten Streetworker						
<b>Kinder in Kita "Sputnik" und in den Hort der Grundschule "Bruno-H.-Bürgel" unterbringen, Kita und Hort bereitstellen und betreiben einschl. Spielplätze (gültig bis 2010)</b>							
36.50.01.01 / 082200		1.000,00	1.000,00	0,00	0,00	0,00	0,00
783200		0,00	0,00	0,00	0,00	0,00	0,00
46401.52005	Geräte, Ausstattungs- und Ausrüstungsgegenstände ab 150,01 € bis 410,00 € Netto						
36.50.01.01 / 501200		60.700,00	60.700,00	0,00	0,00	0,00	0,00
701200		0,00	0,00	0,00	0,00	0,00	0,00
46401.41400	Dienstbezüge für Angestellte						
36.50.01.01 / 503200		10.800,00	10.800,00	0,00	0,00	0,00	0,00
703200		0,00	0,00	0,00	0,00	0,00	0,00
46401.44400	Beiträge zur gesetzlichen Sozialversicherung für Angestellte						
36.50.01.01 / 521100		1.864,95	0,00	1.864,95	0,00	0,00	0,00
721100		0,00	0,00	0,00	0,00	0,00	0,00
46401.50004	Sanierung der Sanitäranlagen für den Krippen- und Kindergartenbereich - Verwendung der investiven Schlüsselzuweisungen (Konjunkturpaket II)						
36.50.01.01 / 524100		383,00	0,00	383,00	0,00	0,00	0,00
724100		0,00	0,00	0,00	0,00	0,00	0,00
46401.54314	Sonstige Bewirtschaftungskosten (Sperrmüllcontainer für alle KITA's)						
36.50.01.01 / 525100		93,20	93,20	0,00	0,00	0,00	0,00
725100		0,00	0,00	0,00	0,00	0,00	0,00
46401.55000	anteilige Unterhaltung der Fahrzeuge						
36.50.01.01 / 525100		6,29	0,00	6,29	0,00	0,00	0,00
725100		0,00	0,00	0,00	0,00	0,00	0,00
46401.55200	anteilige Kraftfahrzeugsteuer						
36.50.01.01 / 526100		100,00	0,00	100,00	0,00	0,00	0,00
726100		0,00	0,00	0,00	0,00	0,00	0,00
46401.56000	anteilige Dienst- und Schutzbekleidung für Kita "Sputnik"						
36.50.01.01 / 527100		5.793,57	5.793,57	0,00	0,00	0,00	0,00
727100		0,00	0,00	0,00	0,00	0,00	0,00
46401.60000	Verpflegungskosten für Kita "Sputnik"						

# Jahresrechnung: Ermächtigungsübertragungen 2010

Produkt / SK		Ermächtigungsübertragungen 2010					
Finanzkonto		bisher	Inanspruchnahme	Abgänge	Übertrag	neu gebildete Erm.-übertr.	Erm.-übertr. insgesamt
Untersachkonto	Bezeichnung						
36.50.01.01 / 527100		179,43	179,43	0,00	0,00	0,00	0,00
727100		0,00	0,00	0,00	0,00	0,00	0,00
46401.61000	Veranstaltungen						
36.50.01.01 / 529100		417,50	417,50	0,00	0,00	0,00	0,00
729100		0,00	0,00	0,00	0,00	0,00	0,00
46401.66150	Spendenverwendung						
36.50.01.01 / 541100		9,98	0,00	9,98	0,00	0,00	0,00
741100		0,00	0,00	0,00	0,00	0,00	0,00
46401.65400	Dienstreisen						
<b>Kinder in Kita "Spielhaus" unterbringen sowie Kita bereitstellen und betreiben einschl. Spielplätze (gültig bis 2010)</b>							
36.50.01.02 / 082200		700,00	357,00	343,00	0,00	0,00	0,00
783200		0,00	0,00	0,00	0,00	0,00	0,00
46402.52005	Geräte, Ausstattungs- und Ausrüstungsgegenstände ab 150,01 € bis 410,00 € Netto						
36.50.01.02 / 522200		399,61	399,61	0,00	0,00	0,00	0,00
722200		0,00	0,00	0,00	0,00	0,00	0,00
46402.52000	Geräte, Ausstattungen und Ausrüstungsgegenstände bis 150,00 € Netto						
36.50.01.02 / 524100		265,23	72,82	192,41	0,00	0,00	0,00
724100		0,00	0,00	0,00	0,00	0,00	0,00
46402.54320	Bewirtschaftung der Grundstücke, Hausgebühren						
36.50.01.02 / 524100		500,00	0,00	500,00	0,00	0,00	0,00
724100		0,00	0,00	0,00	0,00	0,00	0,00
46402.54330	Sonstige Bewirtschaftungskosten / Sperrmüllcontainer für Kita "Spielhaus"						
36.50.01.02 / 525100		193,19	126,08	67,11	0,00	0,00	0,00
725100		0,00	0,00	0,00	0,00	0,00	0,00
46402.55000	anteilige Unterhaltung der Fahrzeuge für Kita "Spielhaus"						
36.50.01.02 / 527100		210,70	210,70	0,00	0,00	0,00	0,00
727100		0,00	0,00	0,00	0,00	0,00	0,00
46402.57000	Weitere Verwaltungs- und Betriebsausgaben						
36.50.01.02 / 527100		8.063,28	8.063,28	0,00	0,00	0,00	0,00
727100		0,00	0,00	0,00	0,00	0,00	0,00
46402.60000	Verpflegungskosten für Kita "Spielhaus"						
36.50.01.02 / 527100		189,41	33,30	156,11	0,00	0,00	0,00
727100		0,00	0,00	0,00	0,00	0,00	0,00
46402.62000	Wäschereinigung						
36.50.01.02 / 529100		448,90	448,90	0,00	0,00	0,00	0,00
729100		0,00	0,00	0,00	0,00	0,00	0,00
46402.66150	Spendenverwendung						
<b>Kinder in Kita "An der Zaubernuss" unterbringen sowie Kita bereitstellen und betreiben einschl. Spielplätze (gültig bis 2010)</b>							

# Jahresrechnung: Ermächtigungsübertragungen 2010

Produkt / SK		Ermächtigungsübertragungen 2010					
Finanzkonto		bisher	Inanspruchnahme	Abgänge	Übertrag	neu gebildete Erm.-übertr.	Erm.-übertr. insgesamt
Untersachkonto	Bezeichnung						
36.50.01.03 / 501200		27.000,00	27.000,00	0,00	0,00	0,00	0,00
701200		0,00	0,00	0,00	0,00	0,00	0,00
46408.41400	Dienstbezüge für Angestellte						
36.50.01.03 / 524100		400,00	400,00	0,00	0,00	0,00	0,00
724100		0,00	0,00	0,00	0,00	0,00	0,00
46408.54330	Sonstige Bewirtschaftungskosten / Sperrmüllcontainer						
36.50.01.03 / 524100		45,41	45,41	0,00	0,00	0,00	0,00
724100		0,00	0,00	0,00	0,00	0,00	0,00
46408.54400	Gebäude- und Grundstücksversicherungen						
36.50.01.03 / 525100		93,20	93,20	0,00	0,00	0,00	0,00
725100		0,00	0,00	0,00	0,00	0,00	0,00
46408.55000	anteilige Unterhaltung der Fahrzeuge						
36.50.01.03 / 525100		6,29	0,00	6,29	0,00	0,00	0,00
725100		0,00	0,00	0,00	0,00	0,00	0,00
46408.55200	anteilige Kraftfahrzeugsteuer						
36.50.01.03 / 527100		32,06	32,06	0,00	0,00	0,00	0,00
727100		0,00	0,00	0,00	0,00	0,00	0,00
46408.57400	Bastel- und Spielmaterial						
36.50.01.03 / 527100		1.454,35	1.454,35	0,00	0,00	0,00	0,00
727100		0,00	0,00	0,00	0,00	0,00	0,00
46408.60000	Verpflegungskosten für Kita "An der Zaubernuss"						
36.50.01.03 / 527100		86,40	86,40	0,00	0,00	0,00	0,00
727100		0,00	0,00	0,00	0,00	0,00	0,00
46408.61000	Veranstaltungen						
36.50.01.03 / 529100		0,06	0,06	0,00	0,00	0,00	0,00
729100		0,00	0,00	0,00	0,00	0,00	0,00
46408.66150	Spendenverwendung						
36.50.01.03 / 541100		47,83	0,00	47,83	0,00	0,00	0,00
741100		0,00	0,00	0,00	0,00	0,00	0,00
46408.65400	Dienstreisen						
<b>Kinder in Kita "Im Zwergenland" unterbringen sowie Kita bereitstellen und betreiben einschl. Spielplätze (gültig bis 2010)</b>							
36.50.01.04 / 522200		392,45	392,45	0,00	0,00	0,00	0,00
722200		0,00	0,00	0,00	0,00	0,00	0,00
46412.52011	Wartung Laptop						
36.50.01.04 / 524100		402,86	402,86	0,00	0,00	0,00	0,00
724100		0,00	0,00	0,00	0,00	0,00	0,00
46412.54314	Sonstige Bewirtschaftungskosten / Sperrmüllcontainer für Kita "Im Zwergenland"						
36.50.01.04 / 525100		93,20	93,20	0,00	0,00	0,00	0,00
725100		0,00	0,00	0,00	0,00	0,00	0,00
46412.55000	anteilige Unterhaltung der Fahrzeuge für Kita "Im Zwergenland"						



# Jahresrechnung: Ermächtigungsübertragungen 2010

Produkt / SK		Ermächtigungsübertragungen 2010					
Finanzkonto		bisher	Inanspruchnahme	Abgänge	Übertrag	neu gebildete Erm.-übertr.	Erm.-übertr. insgesamt
Untersachkonto	Bezeichnung						
36.50.01.04 / 527100		258,75	258,75	0,00	0,00	0,00	0,00
727100		0,00	0,00	0,00	0,00	0,00	0,00
46412.57000	Weitere Verwaltungs- und Betriebsausgaben						
36.50.01.04 / 527100		2.233,15	2.233,15	0,00	0,00	0,00	0,00
727100		0,00	0,00	0,00	0,00	0,00	0,00
46412.60000	Verpflegungskosten für Kita "Im Zwergenland"						
36.50.01.04 / 527100		279,49	279,49	0,00	0,00	0,00	0,00
727100		0,00	0,00	0,00	0,00	0,00	0,00
46412.61000	Veranstaltungen						
36.50.01.04 / 529100		564,12	564,12	0,00	0,00	0,00	0,00
729100		0,00	0,00	0,00	0,00	0,00	0,00
46412.66150	Spendenverwendung						
36.50.01.04 / 541100		75,47	0,00	75,47	0,00	0,00	0,00
741100		0,00	0,00	0,00	0,00	0,00	0,00
46412.65400	Dienstreisen						
36.50.01.04 / 543100		112,99	112,99	0,00	0,00	0,00	0,00
743100		0,00	0,00	0,00	0,00	0,00	0,00
46412.65200	Post- und Fernmeldegebühren						
<b>Kinder in Kita "Pustoblume" unterbringen sowie Kita bereitstellen und betreiben einschl. Spielplätze (gültig bis 2010)</b>							
36.50.01.05 / 082200		1.000,00	582,18	417,82	0,00	0,00	0,00
783200		0,00	0,00	0,00	0,00	0,00	0,00
46414.52005	Geräte, Ausstattungs- und Ausrüstungsgegenstände ab 150,01 € bis 410,00 € Netto						
36.50.01.05 / 521100		11.632,52	11.632,52	0,00	0,00	0,00	0,00
721100		0,00	0,00	0,00	0,00	0,00	0,00
46414.50002	Instandsetzungsarbeiten - Verwendung der investiven Schlüsselzuweisungen						
36.50.01.05 / 522200		1.000,00	1.000,00	0,00	0,00	0,00	0,00
722200		0,00	0,00	0,00	0,00	0,00	0,00
46414.52000	Geräte, Ausstattungen und Ausrüstungsgegenstände bis 150,00 € Netto						
36.50.01.05 / 524100		2.626,98	2.626,98	0,00	0,00	0,00	0,00
724100		0,00	0,00	0,00	0,00	0,00	0,00
46414.54310	Müllabfuhr und sonstige Bewirtschaftungskosten für infrastrukturelles Gebäudemanagement						
36.50.01.05 / 524100		500,00	5,00	495,00	0,00	0,00	0,00
724100		0,00	0,00	0,00	0,00	0,00	0,00
46414.54314	Sonstige Bewirtschaftungskosten / Sperrmüllcontainer						
36.50.01.05 / 525100		193,19	126,09	67,10	0,00	0,00	0,00
725100		0,00	0,00	0,00	0,00	0,00	0,00
46414.55000	anteilige Unterhaltung der Fahrzeuge						

# Jahresrechnung: Ermächtigungsübertragungen 2010

Produkt / SK		Ermächtigungsübertragungen 2010			Übertrag	neu gebildete Erm.-übertr.	Erm.-übertr. insgesamt
Finanzkonto	Bezeichnung	bisher	Inanspruchnahme	Abgänge			
Untersachkonto							
36.50.01.05 / 525100		6,28	0,00	6,28	0,00	0,00	0,00
725100		0,00	0,00	0,00	0,00	0,00	0,00
46414.55200	anteilige Kraftfahrzeugsteuer						
36.50.01.05 / 526100		100,00	0,00	100,00	0,00	0,00	0,00
726100		0,00	0,00	0,00	0,00	0,00	0,00
46414.56000	anteilige Dienst- und Schutzbekleidung						
36.50.01.05 / 526100		326,22	0,00	326,22	0,00	0,00	0,00
726100		0,00	0,00	0,00	0,00	0,00	0,00
46414.56200	Aus- und Fortbildung						
36.50.01.05 / 527100		6.500,00	6.500,00	0,00	0,00	0,00	0,00
727100		0,00	0,00	0,00	0,00	0,00	0,00
46414.60000	Verpflegungskosten für Kita "Pusteblyume"						
36.50.01.05 / 527100		375,35	375,35	0,00	0,00	0,00	0,00
727100		0,00	0,00	0,00	0,00	0,00	0,00
46414.62000	Wäschereinigung						
36.50.01.05 / 529100		599,15	599,15	0,00	0,00	0,00	0,00
729100		0,00	0,00	0,00	0,00	0,00	0,00
46414.66150	Spendenverwendung						
<b>Kinder in Kita "Kinderparadies Nordend" unterbringen sowie Kita bereitstellen und betreiben einschl. Spielplätze (gültig bis 2010)</b>							
36.50.01.06 / 501200		32.600,00	32.600,00	0,00	0,00	0,00	0,00
701200		0,00	0,00	0,00	0,00	0,00	0,00
46416.41400	Dienstbezüge für Angestellte						
36.50.01.06 / 521100		34.196,95	0,00	34.196,95	0,00	0,00	0,00
721100		0,00	0,00	0,00	0,00	0,00	0,00
46416.50004	Grundhafte Sanierung einer Krippeneinheit zur Qualitätsverbesserung - Verwendung der investiven Schlüsselzuweisungen (Konjunkturpaket II)						
36.50.01.06 / 524100		500,00	0,00	500,00	0,00	0,00	0,00
724100		0,00	0,00	0,00	0,00	0,00	0,00
46416.54314	Sonstige Bewirtschaftungskosten / Sperrmüllcontainer						
36.50.01.06 / 525100		193,19	126,09	67,10	0,00	0,00	0,00
725100		0,00	0,00	0,00	0,00	0,00	0,00
46416.55000	anteilige Unterhaltung der Fahrzeuge						
36.50.01.06 / 525100		6,28	0,00	6,28	0,00	0,00	0,00
725100		0,00	0,00	0,00	0,00	0,00	0,00
46416.55200	anteilige Kraftfahrzeugsteuer						
36.50.01.06 / 527100		288,19	288,19	0,00	0,00	0,00	0,00
727100		0,00	0,00	0,00	0,00	0,00	0,00
46416.60000	Verpflegungskosten						
36.50.01.06 / 527100		289,09	289,09	0,00	0,00	0,00	0,00
727100		0,00	0,00	0,00	0,00	0,00	0,00
46416.61000	Veranstaltungen						

# Jahresrechnung: Ermächtigungsübertragungen 2010

Produkt / SK		Ermächtigungsübertragungen 2010					
Finanzkonto		bisher	Inanspruchnahme	Abgänge	Übertrag	neu gebildete Erm.-übertr.	Erm.-übertr. insgesamt
Untersachkonto	Bezeichnung						
36.50.01.06 / 527100		315,89	315,89	0,00	0,00	0,00	0,00
727100		0,00	0,00	0,00	0,00	0,00	0,00
46416.62000	Wäschereinigung						
36.50.01.06 / 529100		19,25	19,25	0,00	0,00	0,00	0,00
729100		0,00	0,00	0,00	0,00	0,00	0,00
46416.66150	Spendenverwendung						
36.50.01.06 / 541100		43,07	0,00	43,07	0,00	0,00	0,00
741100		0,00	0,00	0,00	0,00	0,00	0,00
46416.65400	Dienstreisen						
<b>Kinder in Kita "Gestiefelter Kater" unterbringen sowie Kita bereitstellen und betreiben einschl. Spielplätze (gültig bis 2010)</b>							
36.50.01.07 / 522200		264,19	264,19	0,00	0,00	0,00	0,00
722200		0,00	0,00	0,00	0,00	0,00	0,00
46417.52011	Wartung Laptop						
36.50.01.07 / 524100		400,00	0,00	400,00	0,00	0,00	0,00
724100		0,00	0,00	0,00	0,00	0,00	0,00
46417.54314	Sonstige Bewirtschaftungskosten / Sperrmüllcontainer für Kita "Gestiefelter Kater"						
36.50.01.07 / 525100		93,20	93,20	0,00	0,00	0,00	0,00
725100		0,00	0,00	0,00	0,00	0,00	0,00
46417.55000	anteilige Unterhaltung der Fahrzeuge						
36.50.01.07 / 525100		6,28	0,00	6,28	0,00	0,00	0,00
725100		0,00	0,00	0,00	0,00	0,00	0,00
46417.55200	anteilige Kraftfahrzeugsteuer						
36.50.01.07 / 526100		135,75	0,00	135,75	0,00	0,00	0,00
726100		0,00	0,00	0,00	0,00	0,00	0,00
46417.56200	Aus- und Fortbildung						
36.50.01.07 / 527100		25,34	25,34	0,00	0,00	0,00	0,00
727100		0,00	0,00	0,00	0,00	0,00	0,00
46417.57400	Bastel- und Spielmaterial						
36.50.01.07 / 527100		1.852,10	1.852,10	0,00	0,00	0,00	0,00
727100		0,00	0,00	0,00	0,00	0,00	0,00
46417.60000	Verpflegungskosten für Kita "Gestiefelter Kater"						
36.50.01.07 / 527100		315,10	315,10	0,00	0,00	0,00	0,00
727100		0,00	0,00	0,00	0,00	0,00	0,00
46417.61000	Veranstaltungen						
36.50.01.07 / 527100		313,08	313,08	0,00	0,00	0,00	0,00
727100		0,00	0,00	0,00	0,00	0,00	0,00
46417.62000	Wäschereinigung						
36.50.01.07 / 529100		709,81	709,81	0,00	0,00	0,00	0,00
729100		0,00	0,00	0,00	0,00	0,00	0,00
46417.66150	Spendenverwendung						
<b>Kinder in den Hort "Kinderinsel" in der Grundschule "Schwäzensee" unterbringen</b>							

# Jahresrechnung: Ermächtigungsübertragungen 2010

Produkt / SK		Ermächtigungsübertragungen 2010			Übertrag	neu gebildete Erm.-übertr.	Erm.-übertr. insgesamt
Finanzkonto	Bezeichnung	bisher	Inanspruchnahme	Abgänge			
Untersachkonto							
<b>sowie Hort bereitstellen und betreiben einschl. Spielplätze (gültig bis 2010)</b>							
36.50.01.08 / 522200		1.000,00	1.000,00	0,00	0,00	0,00	0,00
722200		0,00	0,00	0,00	0,00	0,00	0,00
46495.52000	Geräte, Ausstattungs- und Ausrüstungsgegenstände bis 150,00 € Netto						
36.50.01.08 / 522200		334,05	304,86	29,19	0,00	0,00	0,00
722200		0,00	0,00	0,00	0,00	0,00	0,00
46495.52011	Wartung Laptop						
36.50.01.08 / 524100		400,00	0,00	400,00	0,00	0,00	0,00
724100		0,00	0,00	0,00	0,00	0,00	0,00
46495.54314	Sonstige Bewirtschaftungskosten / Sperrmüllcontainer						
36.50.01.08 / 524100		293,71	0,00	293,71	0,00	0,00	0,00
724100		0,00	0,00	0,00	0,00	0,00	0,00
46495.54320	Schädlingsbekämpfung und ähnliches.						
36.50.01.08 / 525100		93,20	93,20	0,00	0,00	0,00	0,00
725100		0,00	0,00	0,00	0,00	0,00	0,00
46495.55000	anteilige Unterhaltung der Fahrzeuge für Hort "Kinderinsel"						
36.50.01.08 / 527100		278,19	270,43	7,76	0,00	0,00	0,00
727100		0,00	0,00	0,00	0,00	0,00	0,00
46495.57000	Weitere Verwaltungs- und Betriebsausgaben						
36.50.01.08 / 527100		291,58	291,58	0,00	0,00	0,00	0,00
727100		0,00	0,00	0,00	0,00	0,00	0,00
46495.57400	Bastel- und Spielmaterial						
36.50.01.08 / 527100		4.121,34	4.121,34	0,00	0,00	0,00	0,00
727100		0,00	0,00	0,00	0,00	0,00	0,00
46495.60000	Verpflegungskosten für Hort "Kinderinsel"						
36.50.01.08 / 541100		75,47	0,00	75,47	0,00	0,00	0,00
741100		0,00	0,00	0,00	0,00	0,00	0,00
46495.65400	Dienstreisen						
36.50.01.08 / 542900		136,80	136,80	0,00	0,00	0,00	0,00
742900		0,00	0,00	0,00	0,00	0,00	0,00
46495.63830	Beförderungsentgelte im öffentlichen Linienverkehr						
36.50.01.08 / 543100		124,61	124,61	0,00	0,00	0,00	0,00
743100		0,00	0,00	0,00	0,00	0,00	0,00
46495.65200	Post- und Fernmeldegebühren						
<b>Kinder in Kita "Nesthäkchen" unterbringen sowie Kita bereitstellen und betreiben einschl. Spielplätze (gültig bis 2010)</b>							
36.50.01.09 / 522200		2.400,00	2.400,00	0,00	0,00	0,00	0,00
722200		0,00	0,00	0,00	0,00	0,00	0,00
46424.52000	Geräte, Ausstattungen und Ausrüstungsgegenstände bis 150,00 € Netto						

# Jahresrechnung: Ermächtigungsübertragungen 2010

Produkt / SK		Ermächtigungsübertragungen 2010					
Finanzkonto		bisher	Inanspruchnahme	Abgänge	Übertrag	neu gebildete Erm.-übertr.	Erm.-übertr. insgesamt
Untersachkonto	Bezeichnung						
36.50.01.09 / 524100		500,00	500,00	0,00	0,00	0,00	0,00
724100		0,00	0,00	0,00	0,00	0,00	0,00
46424.54314	Sonstige Bewirtschaftungskosten / Sperrmüllcontainer für Kita "Nesthäkchen"						
36.50.01.09 / 524100		200,00	200,00	0,00	0,00	0,00	0,00
724100		0,00	0,00	0,00	0,00	0,00	0,00
46424.54320	Bewirtschaftung der Grundstücke, Hausgebühren						
36.50.01.09 / 524100		60,33	60,33	0,00	0,00	0,00	0,00
724100		0,00	0,00	0,00	0,00	0,00	0,00
46424.54400	Gebäude- und Grundstücksversicherungen						
36.50.01.09 / 525100		193,19	126,08	67,11	0,00	0,00	0,00
725100		0,00	0,00	0,00	0,00	0,00	0,00
46424.55000	anteilige Unterhaltung der Fahrzeuge						
36.50.01.09 / 525100		6,29	0,00	6,29	0,00	0,00	0,00
725100		0,00	0,00	0,00	0,00	0,00	0,00
46424.55200	anteilige Kraftfahrzeugsteuer						
36.50.01.09 / 526100		233,75	0,00	233,75	0,00	0,00	0,00
726100		0,00	0,00	0,00	0,00	0,00	0,00
46424.56200	Aus- und Fortbildung						
36.50.01.09 / 527100		205,80	205,80	0,00	0,00	0,00	0,00
727100		0,00	0,00	0,00	0,00	0,00	0,00
46424.62000	Wäschereinigung						
36.50.01.09 / 529100		1.868,47	1.868,47	0,00	0,00	0,00	0,00
729100		0,00	0,00	0,00	0,00	0,00	0,00
46424.66150	Spendenverwendung						
36.50.01.09 / 541100		75,47	0,00	75,47	0,00	0,00	0,00
741100		0,00	0,00	0,00	0,00	0,00	0,00
46424.65400	Dienstreisen						
<b>Kinder in Kita "Villa Kunterbunt" unterbringen sowie Kita bereitstellen und betreiben einschl. Spielplätze (gültig bis 2010)</b>							
36.50.01.10 / 501200		2.500,00	2.500,00	0,00	0,00	0,00	0,00
701200		0,00	0,00	0,00	0,00	0,00	0,00
46425.41400	Dienstbezüge für Angestellte						
36.50.01.10 / 522200		39,43	39,43	0,00	0,00	0,00	0,00
722200		0,00	0,00	0,00	0,00	0,00	0,00
46425.52011	Wartung Laptop						
36.50.01.10 / 524100		891,97	891,97	0,00	0,00	0,00	0,00
724100		0,00	0,00	0,00	0,00	0,00	0,00
46425.54310	Müllabfuhr und sonstige Bewirtschaftungskosten für infrastrukturelles Gebäudemanagement						

# Jahresrechnung: Ermächtigungsübertragungen 2010

Produkt / SK		Ermächtigungsübertragungen 2010					
Finanzkonto		bisher	Inanspruchnahme	Abgänge	Übertrag	neu gebildete Erm.-übertr.	Erm.-übertr. insgesamt
Untersachkonto	Bezeichnung						
36.50.01.10 / 524100		400,00	0,00	400,00	0,00	0,00	0,00
724100		0,00	0,00	0,00	0,00	0,00	0,00
46425.54314	Sonstige Bewirtschaftungskosten / Sperrmüllcontainer für Kita "Villa Kunterbunt"						
36.50.01.10 / 525100		193,19	126,08	67,11	0,00	0,00	0,00
725100		0,00	0,00	0,00	0,00	0,00	0,00
46425.55000	anteilige Unterhaltung der Fahrzeuge						
36.50.01.10 / 526100		100,00	0,00	100,00	0,00	0,00	0,00
726100		0,00	0,00	0,00	0,00	0,00	0,00
46425.56000	anteilige Dienst- und Schutzbekleidung für Kita "Villa Kunterbunt"						
36.50.01.10 / 526100		233,75	0,00	233,75	0,00	0,00	0,00
726100		0,00	0,00	0,00	0,00	0,00	0,00
46425.56200	Aus- und Fortbildung						
36.50.01.10 / 529100		1.676,68	1.676,68	0,00	0,00	0,00	0,00
729100		0,00	0,00	0,00	0,00	0,00	0,00
46425.66150	Spendenverwendung						
36.50.01.10 / 529100		6.810,00	6.810,00	0,00	0,00	0,00	0,00
729100		0,00	0,00	0,00	0,00	0,00	0,00
46425.66151	Zweckgebundene Spendenverwendung						
36.50.01.10 / 541100		59,27	0,00	59,27	0,00	0,00	0,00
741100		0,00	0,00	0,00	0,00	0,00	0,00
46425.65400	Dienstreisen						
<b>Kinder in Kita "Sonnenschein" unterbringen sowie Kita bereitstellen und betreiben einschl. Spielplätze (gültig bis 2010)</b>							
36.50.01.11 / 082200		135,92	135,92	0,00	0,00	0,00	0,00
783200		0,00	0,00	0,00	0,00	0,00	0,00
46426.52005	Geräte, Ausstattungs- und Ausrüstungsgegenstände ab 150,01 € bis 410,00 € Netto						
36.50.01.11 / 521100		164.032,36	56.130,78	107.901,58	0,00	11.701,58	11.701,58
721100		0,00	0,00	0,00	0,00	0,00	0,00
46426.50001	Unterhaltung der Grundstücke und baulichen Anlagen						
36.50.01.11 / 521100		17.629,15	0,00	17.629,15	0,00	0,00	0,00
721100		0,00	0,00	0,00	0,00	0,00	0,00
46426.50002	Instandsetzungsarbeiten - Verwendung der investiven Schlüsselzuweisungen für Facility Management						
36.50.01.11 / 521100		229.418,62	0,00	229.418,62	0,00	0,00	0,00
721100		0,00	0,00	0,00	0,00	0,00	0,00
46426.50003	Instandsetzungsarbeiten - Verwendung der investiven Schlüsselzuweisungen für technisches Gebäudemanagement						
36.50.01.11 / 522200		569,04	569,04	0,00	0,00	0,00	0,00
722200		0,00	0,00	0,00	0,00	0,00	0,00
46426.52000	Geräte, Ausstattungen und Ausrüstungsgegenstände bis 150,00 € Netto						

# Jahresrechnung: Ermächtigungsübertragungen 2010

Produkt / SK		Ermächtigungsübertragungen 2010					
Finanzkonto		bisher	Inanspruchnahme	Abgänge	Übertrag	neu gebildete Erm.-übertr.	Erm.-übertr. insgesamt
Untersachkonto	Bezeichnung						
36.50.01.11 / 522200		331,90	331,90	0,00	0,00	0,00	0,00
722200		0,00	0,00	0,00	0,00	0,00	0,00
46426.52011	Wartung Laptop						
36.50.01.11 / 524100		400,00	0,00	400,00	0,00	0,00	0,00
724100		0,00	0,00	0,00	0,00	0,00	0,00
46426.54314	Sonstige Bewirtschaftungskosten / Sperrmüllcontainer für Kita "Sonnenschein"						
36.50.01.11 / 524100		296,09	296,09	0,00	0,00	0,00	0,00
724100		0,00	0,00	0,00	0,00	0,00	0,00
46426.54320	Bewirtschaftung der Grundstücke, Hausgebühren						
36.50.01.11 / 524100		74,93	74,93	0,00	0,00	0,00	0,00
724100		0,00	0,00	0,00	0,00	0,00	0,00
46426.54400	Gebäude- und Grundstücksversicherungen						
36.50.01.11 / 525100		193,19	126,08	67,11	0,00	0,00	0,00
725100		0,00	0,00	0,00	0,00	0,00	0,00
46426.55000	anteilige Unterhaltung der Fahrzeuge						
36.50.01.11 / 525100		6,29	0,00	6,29	0,00	0,00	0,00
725100		0,00	0,00	0,00	0,00	0,00	0,00
46426.55200	anteilige Kraftfahrzeugsteuer für Kita "Sonnenschein"						
36.50.01.11 / 526100		425,45	0,00	425,45	0,00	0,00	0,00
726100		0,00	0,00	0,00	0,00	0,00	0,00
46426.56200	Aus- und Fortbildung						
36.50.01.11 / 527100		266,76	266,76	0,00	0,00	0,00	0,00
727100		0,00	0,00	0,00	0,00	0,00	0,00
46426.60000	Verpflegungskosten für Kita "Sonnenschein"						
36.50.01.11 / 529100		500,00	500,00	0,00	0,00	0,00	0,00
729100		0,00	0,00	0,00	0,00	0,00	0,00
46426.66150	Spendenverwendung						
36.50.01.11 / 541100		59,27	0,00	59,27	0,00	0,00	0,00
741100		0,00	0,00	0,00	0,00	0,00	0,00
46426.65400	Dienstreisen						
<b>Kinder im Hort "Kleiner Stern" unterbringen sowie Hort bereitstellen und betreiben einschl. Spielplätze (gültig bis 2010)</b>							
36.50.01.12 / 522200		243,83	243,83	0,00	0,00	0,00	0,00
722200		0,00	0,00	0,00	0,00	0,00	0,00
46493.52000	Geräte, Ausstattungs- und Ausrüstungsgegenstände bis 150,00 € Netto						
36.50.01.12 / 524100		400,00	106,86	293,14	0,00	0,00	0,00
724100		0,00	0,00	0,00	0,00	0,00	0,00
46493.54314	Sonstige Bewirtschaftungskosten / Sperrmüllcontainer für Hort "Kleiner Stern"						

# Jahresrechnung: Ermächtigungsübertragungen 2010

Produkt / SK		Ermächtigungsübertragungen 2010					
Finanzkonto		bisher	Inanspruchnahme	Abgänge	Übertrag	neu gebildete Erm.-übertr.	Erm.-übertr. insgesamt
Untersachkonto	Bezeichnung						
36.50.01.12 / 524100		200,00	0,00	200,00	0,00	0,00	0,00
724100		0,00	0,00	0,00	0,00	0,00	0,00
46493.54400	Gebäude- und Grundstücksversicherungen						
36.50.01.12 / 525100		93,20	93,20	0,00	0,00	0,00	0,00
725100		0,00	0,00	0,00	0,00	0,00	0,00
46493.55000	anteilige Unterhaltung der Fahrzeuge für Hort "Kleiner Stern"						
36.50.01.12 / 526100		233,77	0,00	233,77	0,00	0,00	0,00
726100		0,00	0,00	0,00	0,00	0,00	0,00
46493.56200	Aus- und Fortbildung						
36.50.01.12 / 527100		4.015,23	4.015,23	0,00	0,00	0,00	0,00
727100		0,00	0,00	0,00	0,00	0,00	0,00
46493.60000	Verpflegungskosten						
36.50.01.12 / 529100		75,00	75,00	0,00	0,00	0,00	0,00
729100		0,00	0,00	0,00	0,00	0,00	0,00
46493.66150	Spendenverwendung						
36.50.01.12 / 541100		75,47	0,00	75,47	0,00	0,00	0,00
741100		0,00	0,00	0,00	0,00	0,00	0,00
46493.65400	Dienstreisen						
<b>Praxisberatung durchführen (gültig bis 2010)</b>							
36.50.01.13 / 527100		4.500,00	4.500,00	0,00	0,00	0,00	0,00
727100		0,00	0,00	0,00	0,00	0,00	0,00
40020.63010	Projektförderung für Kindertagesstätten						
36.50.01.13 / 527100		300,00	300,00	0,00	0,00	0,00	0,00
727100		0,00	0,00	0,00	0,00	0,00	0,00
40020.63050	Jubiläen, etc.						
<b>Kostenausgleich für Kinder aus und in anderen Gemeinden bearbeiten (gültig bis 2010)</b>							
36.50.01.14 / 527100		25.845,50	25.845,50	0,00	0,00	0,00	0,00
727100		0,00	0,00	0,00	0,00	0,00	0,00
40020.63000	Kostenausgleich für Kinder der Stadt Eberswalde in anderen Gemeinden						
<b>Verrechnungsleistung (gültig bis 2010)</b>							
36.50.01.99 / 521100		5.800,00	0,00	5.800,00	0,00	10.859,77	10.859,77
721100		0,00	0,00	0,00	0,00	0,00	0,00
40020.50100	Unterhaltung der Gebäude und haustechnischer Anlagen						
36.50.01.99 / 521100		3.214,10	3.214,10	0,00	0,00	0,00	0,00
721100		0,00	0,00	0,00	0,00	0,00	0,00
40020.51021	Pflege Baumbestand Kita-Grundstücke						
36.50.01.99 / 543100		638,38	638,38	0,00	0,00	0,00	0,00
743100		0,00	0,00	0,00	0,00	0,00	0,00
40020.65201	Post- und Fernmeldegebühren						
<b>Kinder in der Kita "Haus der fröhlichen Kinder" (Buckow gGmbH) unterbringen sowie die Kita bewirtschaften und betreiben einschl. Spielplätze (gültig bis 2010)</b>							



# Jahresrechnung: Ermächtigungsübertragungen 2010

Produkt / SK		Ermächtigungsübertragungen 2010					
Finanzkonto		bisher	Inanspruchnahme	Abgänge	Übertrag	neu gebildete Erm.-übertr.	Erm.-übertr. insgesamt
Untersachkonto	Bezeichnung						
36.50.02.01 / 521100		13.349,93	13.349,93	0,00	0,00	0,00	0,00
721100		0,00	0,00	0,00	0,00	0,00	0,00
46480.50003	Instandsetzungsarbeiten - Verwendung der investiven Schlüsselzuweisungen für technisches Gebäudemanagement						
36.50.02.01 / 521100		6.354,27	0,00	6.354,27	0,00	0,00	0,00
721100		0,00	0,00	0,00	0,00	0,00	0,00
46480.50004	Sanierung der Sanitäranlagen für den Krippen- und Kindergartenbereich - Verwendung der investiven Schlüsselzuweisungen (Konjunkturpaket II)						
36.50.02.01 / 531800		1.139,50	1.139,50	0,00	0,00	0,00	0,00
731800		0,00	0,00	0,00	0,00	0,00	0,00
46480.71800	Sonstiger Zuschuss						
<b>Kinder in der Kita "Arche Noah" (Ev. Kirchengemeinde Finow) unterbringen sowie die Kita bewirtschaften und betreiben einschl. Spielplätze (gültig bis 2010)</b>							
36.50.02.02 / 521100		97.300,83	77.185,15	20.115,68	0,00	0,00	0,00
721100		0,00	0,00	0,00	0,00	0,00	0,00
46483.50003	Instandsetzungsarbeiten - Verwendung der investiven Schlüsselzuweisungen für technisches Gebäudemanagement						
36.50.02.02 / 521100		9.750,00	0,00	9.750,00	0,00	0,00	0,00
721100		0,00	0,00	0,00	0,00	0,00	0,00
46483.50004	Bauliche Verbesserungen - Gebäude K II						
36.50.02.02 / 531800		18.504,90	18.504,90	0,00	0,00	0,00	0,00
731800		0,00	0,00	0,00	0,00	0,00	0,00
46483.71800	Sonstiger Zuschuss						
<b>Kinder in der Kita Pfeilstraße (Ev. Stadtkirchengemeinde) unterbringen sowie die Kita bewirtschaften und betreiben einschl. Spielplätze (gültig bis 2010)</b>							
36.50.02.03 / 531800		25.050,69	25.050,69	0,00	0,00	0,00	0,00
731800		0,00	0,00	0,00	0,00	0,00	0,00
46485.71800	Sonstiger Zuschuss						
<b>Kinder in der Kita "Kinderland" (AWO Bernau) unterbringen sowie die Kita bewirtschaften und betreiben einschl. Spielplätze (gültig bis 2010)</b>							
36.50.02.04 / 531800		23,33	23,33	0,00	0,00	0,00	0,00
731800		0,00	0,00	0,00	0,00	0,00	0,00
46487.71800	Sonstiger Zuschuss						
<b>Kinder in der Kita "Im Zwergenland" e.V. unterbringen sowie die Kita bewirtschaften und betreiben einschl. Spielplätze (gültig bis 2010)</b>							
36.50.02.05 / 521100		9.518,15	0,00	9.518,15	0,00	0,00	0,00
721100		0,00	0,00	0,00	0,00	0,00	0,00
46488.50004	Dachdämmung, Sanierung Heizung KII						
36.50.02.05 / 524100		159,39	159,39	0,00	0,00	0,00	0,00
724100		0,00	0,00	0,00	0,00	0,00	0,00
46488.54320	Sonstige Bewirtschaftungskosten / Sperrmüllcontainer						

# Jahresrechnung: Ermächtigungsübertragungen 2010

Produkt / SK		Ermächtigungsübertragungen 2010					
Finanzkonto		bisher	Inanspruchnahme	Abgänge	Übertrag	neu gebildete Erm.-übertr.	Erm.-übertr. insgesamt
Untersachkonto	Bezeichnung						
36.50.02.05 / 531800		25.195,00	25.195,00	0,00	0,00	0,00	0,00
731800		0,00	0,00	0,00	0,00	0,00	0,00
46488.71800	Sonstiger Zuschuss						
<b>Kinder in der Kita "Regenbogen" (Volkssolidarität) unterbringen sowie die Kita bewirtschaften und betreiben einschl. Spielplätze (gültig bis 2010)</b>							
36.50.02.06 / 521100		3.990,46	3.990,46	0,00	0,00	0,00	0,00
721100		0,00	0,00	0,00	0,00	0,00	0,00
46489.50002	Instandsetzungsarbeiten - Verwendung der investiven Schlüsselzuweisungen						
36.50.02.06 / 521100		394,17	0,00	394,17	0,00	0,00	0,00
721100		0,00	0,00	0,00	0,00	0,00	0,00
46489.50003	Trockenlegung Gebäude und Dämmung der Fassade - Verwendung der investiven Schlüsselzuweisungen (Konjunkturpaket II)						
36.50.02.06 / 524100		80,75	0,00	80,75	0,00	0,00	0,00
724100		0,00	0,00	0,00	0,00	0,00	0,00
46489.54320	Wasseruntersuchungen Kita "Regenbogen"						
<b>Kinder in den Hort "Nordlicht" der Allgemeinen Förderschule, LK Barnim, unterbringen sowie den Hort bereitstellen und betreiben (gültig bis 2010)</b>							
36.50.02.07 / 524100		200,00	0,00	200,00	0,00	0,00	0,00
724100		0,00	0,00	0,00	0,00	0,00	0,00
46492.54320	Wasseruntersuchungen						
36.50.02.07 / 531800		520,00	520,00	0,00	0,00	0,00	0,00
731800		0,00	0,00	0,00	0,00	0,00	0,00
46492.71800	Sonstiger Zuschuss						
<b>Kinder in der Kita "Kindernest" (AWO gGmbH "Soziale Dienste" Bernau) unterbringen sowie die Kita bewirtschaften und betreiben einschl. Spielplätze (gültig bis 2010)</b>							
36.50.02.09 / 531800		8.251,86	0,00	8.251,86	0,00	0,00	0,00
731800		0,00	0,00	0,00	0,00	0,00	0,00
46496.71800	Zuweisungen und Zuschüsse an übrige Bereiche						
<b>Kinderakademie - Kinder in der Kinderakademie (Träger: Johanniter-Unfall-Hilfe e. V., Heegermühler Str. 64, 16225 Eberswalde), Kupferhammer Weg 34, 16225 Eberswalde unterbringen sowie die Kita bewirtschaften und betreiben einschl. Spielplätze (gültig bis 2010)</b>							
36.50.02.11 / 523100		5.000,00	0,00	5.000,00	0,00	0,00	0,00
723100		0,00	0,00	0,00	0,00	0,00	0,00
46491.53000	Mieten und Pachten						
36.50.02.11 / 531800		6.200,00	6.200,00	0,00	0,00	0,00	0,00
731800		0,00	0,00	0,00	0,00	0,00	0,00
46491.71800	Zuweisungen und Zuschüsse an übrige Bereiche						
<b>Spiel- und Bolzplätze</b>							

# Jahresrechnung: Ermächtigungsübertragungen 2010

Produkt / SK		Ermächtigungsübertragungen 2010					
Finanzkonto		bisher	Inanspruchnahme	Abgänge	Übertrag	neu gebildete Erm.-übertr.	Erm.-übertr. insgesamt
Untersachkonto	Bezeichnung						
36.61.01.01 / 525100		5.000,00	5.000,00	0,00	0,00	0,00	0,00
725100		0,00	0,00	0,00	0,00	0,00	0,00
46050.55001	Unterhaltung und Betrieb der städtischen Fahrzeuge für Kinderspiel- und Bolzplätze						
<b>Begegnungsstätte Bahnhof bewirtschaften (gültig bis 2010)</b>							
36.62.01.01 / 082200		1.000,00	0,00	1.000,00	0,00	0,00	0,00
783200		0,00	0,00	0,00	0,00	0,00	0,00
46021.52005	Geräte, Ausstattungs- und Ausrüstungsgegenstände ab 150,01 € bis 410,00 € Netto						
36.62.01.01 / 379109		168,97	168,97	0,00	0,00	0,00	0,00
771100		0,00	0,00	0,00	0,00	0,00	0,00
46021.64200	Mehrwertsteuer - Zahllast						
36.62.01.01 / 522200		400,00	400,00	0,00	0,00	0,00	0,00
722200		0,00	0,00	0,00	0,00	0,00	0,00
46021.52000	Geräte, Ausstattungen und Ausrüstungsgegenstände bis 150,00 € Netto für Begegnungsstätte Bahnhof						
36.62.01.01 / 543100		412,12	412,12	0,00	0,00	0,00	0,00
743100		0,00	0,00	0,00	0,00	0,00	0,00
46021.65000	Fachbezogene Geschäftsausgaben						
<b>Jugendclub "Am Wald" bewirtschaften (gültig bis 2010)</b>							
36.62.01.02 / 082200		239,64	239,64	0,00	0,00	0,00	0,00
783200		0,00	0,00	0,00	0,00	0,00	0,00
46023.52005	Geräte, Ausstattungs- und Ausrüstungsgegenstände ab 150,01 € bis 410,00 € Netto						
36.62.01.02 / 527100		200,00	41,65	158,35	0,00	0,00	0,00
727100		0,00	0,00	0,00	0,00	0,00	0,00
46023.62000	Wäschereinigung						
36.62.01.02 / 527100		170,00	152,99	17,01	0,00	0,00	0,00
727100		0,00	0,00	0,00	0,00	0,00	0,00
46023.63410	Fachbedarf						
36.62.01.02 / 543100		552,86	552,86	0,00	0,00	0,00	0,00
743100		0,00	0,00	0,00	0,00	0,00	0,00
46023.65000	Fachbezogene Geschäftsausgaben						
<b>JUKI-Treff bewirtschaften (gültig bis 2010)</b>							
36.62.01.03 / 082200		1.600,00	1.558,80	41,20	0,00	0,00	0,00
783200		0,00	0,00	0,00	0,00	0,00	0,00
46030.52005	Geräte, Ausstattungs- und Ausrüstungsgegenstände ab 150,01 € bis 410,00 € Netto						
36.62.01.03 / 522200		59,27	59,27	0,00	0,00	0,00	0,00
722200		0,00	0,00	0,00	0,00	0,00	0,00
46030.52000	Geräte, Ausstattungen und Ausrüstungsgegenstände bis 150,00 € Netto für JUKI-Treff						

# Jahresrechnung: Ermächtigungsübertragungen 2010

Produkt / SK		Ermächtigungsübertragungen 2010					
Finanzkonto		bisher	Inanspruchnahme	Abgänge	Übertrag	neu gebildete Erm.-übertr.	Erm.-übertr. insgesamt
Untersachkonto	Bezeichnung						
36.62.01.03 / 524100		400,00	0,00	400,00	0,00	0,00	0,00
724100		0,00	0,00	0,00	0,00	0,00	0,00
46030.54400	Gebäude- und Grundstücksversicherungen						
36.62.01.03 / 527100		1.000,00	890,35	109,65	0,00	0,00	0,00
727100		0,00	0,00	0,00	0,00	0,00	0,00
46030.63410	Fachbezogene Geschäftsausgaben						
36.62.01.03 / 543100		494,17	494,17	0,00	0,00	0,00	0,00
743100		0,00	0,00	0,00	0,00	0,00	0,00
46030.65200	Post- und Fernmeldegebühren						
<b>Bürgerzentrum bewirtschaften (gültig bis 2010)</b>							
36.71.01.01 / 522200		944,26	944,26	0,00	0,00	0,00	0,00
722200		0,00	0,00	0,00	0,00	0,00	0,00
76100.52001	Geräte, Ausstattungen und Ausrüstungsgegenstände bis 150,00 € Netto für Bürgerzentrum						
36.71.01.01 / 527100		62.445,18	62.445,18	0,00	0,00	0,00	0,00
727100		0,00	0,00	0,00	0,00	0,00	0,00
40021.57013	Sachkosten für "Stärken vor Ort"						
<b>Eltern-Kind-Zentrum bewirtschaften (gültig bis 2010)</b>							
36.71.01.02 / 527100		908,25	908,25	0,00	0,00	0,00	0,00
727100		0,00	0,00	0,00	0,00	0,00	0,00
46032.57400	Bastel- und Spielmaterial						
<b>Förderung des Sports</b>							
42.10.01.04 / 524100		543,62	543,62	0,00	0,00	0,00	0,00
724100		0,00	0,00	0,00	0,00	0,00	0,00
21111.54102	Heizung für Förderung des Sports						
42.10.01.04 / 529100		5.000,00	5.000,00	0,00	0,00	0,00	0,00
729100		0,00	0,00	0,00	0,00	0,00	0,00
55000.66151	Zweckgebundene Spende						
42.10.01.04 / 531800		4.447,71	4.447,71	0,00	0,00	0,00	0,00
731800		0,00	0,00	0,00	0,00	0,00	0,00
55000.71803	Sportförderung						
42.10.01.04 / 531800		100,00	0,00	100,00	0,00	0,00	0,00
731800		0,00	0,00	0,00	0,00	0,00	0,00
55000.71806	Zuschuss an übrige Bereiche						
<b>Sporthalle "Am Heidewald" bewirtschaften, betreuen und bereitstellen (gültig bis 2010)</b>							
42.40.01.02 / 522200		148,99	0,00	148,99	0,00	0,00	0,00
722200		0,00	0,00	0,00	0,00	0,00	0,00
56030.52003	Unterhaltung von Geräten und Ausrüstungsgegenständen für Sporthalle "Am Heidewald"						
42.40.01.02 / 524100		89,02	89,02	0,00	0,00	0,00	0,00
724100		0,00	0,00	0,00	0,00	0,00	0,00
56030.54400	Gebäude- und Grundstücksversicherungen						

# Jahresrechnung: Ermächtigungsübertragungen 2010

Produkt / SK		Ermächtigungsübertragungen 2010			Übertrag	neu gebildete Erm.-übertr.	Erm.-übertr. insgesamt
Finanzkonto	Bezeichnung	bisher	Inanspruchnahme	Abgänge			
Untersachkonto							
<b>Sportplatzanlage "Fritz-Lesch-Stadion" bewirtschaften, betreuen und bereitstellen (gültig bis 2010)</b>							
42.40.01.04 / 082200		351,35	247,23	104,12	0,00	0,00	0,00
783200		0,00	0,00	0,00	0,00	0,00	0,00
56100.52005	Geräte, Ausstattungen und Ausrüstungsgegenstände ab 150,01 € bis 410,00 € Netto						
42.40.01.04 / 521100		500,00	225,74	274,26	0,00	0,00	0,00
721100		0,00	0,00	0,00	0,00	0,00	0,00
56100.50003	Wartung für Sportplatzanlage "Fritz-Lesch-Stadion"						
42.40.01.04 / 522200		402,31	402,31	0,00	0,00	0,00	0,00
722200		0,00	0,00	0,00	0,00	0,00	0,00
56100.52000	Geräte, Ausstattungen und Ausrüstungsgegenstände bis 150,00 € Netto						
42.40.01.04 / 524100		57,80	57,80	0,00	0,00	0,00	0,00
724100		0,00	0,00	0,00	0,00	0,00	0,00
56100.54400	Gebäude- und Grundstücksversicherungen						
42.40.01.04 / 525100		200,00	128,92	71,08	0,00	0,00	0,00
725100		0,00	0,00	0,00	0,00	0,00	0,00
56100.55000	Unterhaltung und Betrieb städtischer Fahrzeuge und Arbeitsmaschinen						
42.40.01.04 / 526100		100,00	0,00	100,00	0,00	0,00	0,00
726100		0,00	0,00	0,00	0,00	0,00	0,00
56100.56000	Dienst- und Schutzbekleidung						
42.40.01.04 / 527100		100,00	0,00	100,00	0,00	0,00	0,00
727100		0,00	0,00	0,00	0,00	0,00	0,00
56100.57000	Weitere Verwaltungs- und Betriebsausgaben						
<b>Waldsportanlage bewirtschaften, betreuen und bereitstellen (gültig bis 2010)</b>							
42.40.01.05 / 521100		20.643,22	20.643,22	0,00	0,00	0,00	0,00
721100		0,00	0,00	0,00	0,00	0,00	0,00
56110.50002	Instandsetzungsarbeiten aus investiven Schlüsselzuweisungen						
42.40.01.05 / 524100		600,00	600,00	0,00	0,00	0,00	0,00
724100		0,00	0,00	0,00	0,00	0,00	0,00
56110.54312	Sonstige Bewirtschaftungskosten für zentrale Beschaffung und Lagerhaltung						
42.40.01.05 / 524100		276,88	168,93	107,95	0,00	0,00	0,00
724100		0,00	0,00	0,00	0,00	0,00	0,00
56110.54400	Gebäude- und Grundstücksversicherungen						
<b>Westendstadion bewirtschaften, betreuen und bereitstellen (gültig bis 2010)</b>							
42.40.01.06 / 521100		3.438,21	1.296,56	2.141,65	0,00	0,00	0,00
721100		0,00	0,00	0,00	0,00	0,00	0,00
56180.50002	Instandsetzungsarbeiten aus investiven Schlüsselzuweisungen						

# Jahresrechnung: Ermächtigungsübertragungen 2010

Produkt / SK		Ermächtigungsübertragungen 2010					
Finanzkonto		bisher	Inanspruchnahme	Abgänge	Übertrag	neu gebildete Erm.-übertr.	Erm.-übertr. insgesamt
Untersachkonto	Bezeichnung						
42.40.01.06 / 524100		16.200,00	16.200,00	0,00	0,00	0,00	0,00
724100		0,00	0,00	0,00	0,00	0,00	0,00
56180.54100	Heizung						
42.40.01.06 / 524100		6.000,00	6.000,00	0,00	0,00	0,00	0,00
724100		0,00	0,00	0,00	0,00	0,00	0,00
56180.54310	Müllabfuhr und sonstige Bewirtschaftungskosten für infrastrukturelles Gebäudemanagement						
42.40.01.06 / 524100		431,11	270,36	160,75	0,00	0,00	0,00
724100		0,00	0,00	0,00	0,00	0,00	0,00
56180.54400	Gebäude- und Grundstücksversicherungen						
<b>Kommunale Sportstätten für Dritte, u. a. Sportplatz Tornow, bereitstellen (gültig bis 2010)</b>							
42.40.01.07 / 082200		300,00	300,00	0,00	0,00	0,00	0,00
783200		0,00	0,00	0,00	0,00	0,00	0,00
56000.52005	Geräte, Ausstattungs- und Ausrüstungsgegenstände ab 150,01 € bis 410,00 € Netto						
42.40.01.07 / 521100		16.385,53	0,00	16.385,53	0,00	0,00	0,00
721100		0,00	0,00	0,00	0,00	0,00	0,00
56150.50002	Instandsetzungsarbeiten - Verwendung der investiven Schlüsselzuweisungen						
<b>Unverbindliche Bauleitplanung</b>							
51.10.01.08 / 527100		300,00	0,00	300,00	0,00	0,00	0,00
727100		0,00	0,00	0,00	0,00	0,00	0,00
61000.63000	Aufwendungen für allgemeine Verwaltungsaufgaben/Gebührenbescheide						
51.10.01.08 / 527100		0,00	0,00	0,00	0,00	97,78	97,78
727100		0,00	0,00	0,00	0,00	0,00	0,00
61000.63020	Sonstige Sachkosten						
51.10.01.08 / 527100		643,86	643,86	0,00	0,00	0,00	0,00
727100		0,00	0,00	0,00	0,00	0,00	0,00
61000.63410	Fachbedarf						
51.10.01.08 / 543100		7.903,07	7.903,07	0,00	0,00	0,00	0,00
743100		0,00	0,00	0,00	0,00	0,00	0,00
61000.65500	Fach- und Sondergutachten für unverbindliche Bauleitplanung						
51.10.01.08 / 543100		14.932,45	14.932,45	0,00	0,00	0,00	0,00
743100		0,00	0,00	0,00	0,00	0,00	0,00
61000.65520	FNP/LP-Fortschreibung						
51.10.01.08 / 543100		5.343,10	4.807,60	535,50	0,00	0,00	0,00
743100		0,00	0,00	0,00	0,00	0,00	0,00
61000.65525	Stadtmonitoring						
<b>Stadtentwicklungsplanung</b>							

# Jahresrechnung: Ermächtigungsübertragungen 2010

Produkt / SK		Ermächtigungsübertragungen 2010					
Finanzkonto		bisher	Inanspruchnahme	Abgänge	Übertrag	neu gebildete Erm.-übertr.	Erm.-übertr. insgesamt
Untersachkonto	Bezeichnung						
51.10.01.09 / 522200		100,00	0,00	100,00	0,00	0,00	0,00
722200		0,00	0,00	0,00	0,00	0,00	0,00
61500.52003	Geräte, Ausstattungen und Ausrüstungsgegenstände bis 150,00 € Netto						
51.10.01.09 / 522200		100,00	0,00	100,00	0,00	0,00	0,00
722200		0,00	0,00	0,00	0,00	0,00	0,00
61500.52011	Unterhaltung der Geräte, Ausstattungen und Ausrüstungsgegenstände						
51.10.01.09 / 523100		100,00	0,00	100,00	0,00	0,00	0,00
723100		0,00	0,00	0,00	0,00	0,00	0,00
61500.53100	Mieten und Pachten						
51.10.01.09 / 525100		100,00	0,50	99,50	0,00	0,00	0,00
725100		0,00	0,00	0,00	0,00	0,00	0,00
61500.55001	Unterhaltung der städtischen Fahrzeuge und Arbeitsmaschinen						
51.10.01.09 / 527100		350,00	350,00	0,00	0,00	0,00	0,00
727100		0,00	0,00	0,00	0,00	0,00	0,00
00000.63070	ARGE REZ						
51.10.01.09 / 527100		100,00	73,73	26,27	0,00	0,00	0,00
727100		0,00	0,00	0,00	0,00	0,00	0,00
61500.63020	Sonstige Sachkosten						
51.10.01.09 / 543100		157,92	157,92	0,00	0,00	0,00	0,00
743100		0,00	0,00	0,00	0,00	0,00	0,00
61500.65111	Büromaterial						
51.10.01.09 / 543100		542,00	542,00	0,00	0,00	0,00	0,00
743100		0,00	0,00	0,00	0,00	0,00	0,00
61500.65113	Literatur/Zeitschriften						
51.10.01.09 / 543100		87,87	87,87	0,00	0,00	0,00	0,00
743100		0,00	0,00	0,00	0,00	0,00	0,00
61500.65201	Post- und Fernmeldegebühren						
<b>Verbindliche Städtebauliche Ordnung erstellen (gültig bis 2010)</b>							
51.10.02.05 / 527100		200,00	147,90	52,10	0,00	0,00	0,00
727100		0,00	0,00	0,00	0,00	0,00	0,00
61200.65500	Sachkosten für Umlegungsausschuss gemäß "Umlegungs-VO"						
51.10.02.05 / 542100		368,00	219,00	149,00	0,00	0,00	0,00
742100		0,00	0,00	0,00	0,00	0,00	0,00
61200.40010	Sitzungsgelder						
51.10.02.05 / 543100		2.067,93	2.067,93	0,00	0,00	0,00	0,00
743100		0,00	0,00	0,00	0,00	0,00	0,00
61000.65501	Fach- und Sondergutachten für unverbindliche städtebauliche Ordnung						
51.10.02.05 / 543100		1.250,00	1.250,00	0,00	0,00	0,00	0,00
743100		0,00	0,00	0,00	0,00	0,00	0,00
61000.65503	Digitalisierung B-Pläne						

# Jahresrechnung: Ermächtigungsübertragungen 2010

Produkt / SK		Ermächtigungsübertragungen 2010					
Finanzkonto		bisher	Inanspruchnahme	Abgänge	Übertrag	neu gebildete Erm.-übertr.	Erm.-übertr. insgesamt
Untersachkonto	Bezeichnung						
51.10.02.05 / 543100		26.800,00	25.807,92	992,08	0,00	0,00	0,00
743100		0,00	0,00	0,00	0,00	0,00	0,00
61000.65510	Aufwendungen für allgemeine, nicht geförderte, Bauleitplanung und Stadtentwicklungspläne						
51.10.02.05 / 543100		17.300,00	0,00	17.300,00	0,00	0,00	0,00
743100		0,00	0,00	0,00	0,00	0,00	0,00
61000.65519	BPL 708 "Cl.-Zetkin-Siedlung- Hinter d.Fliederallee"						
51.10.02.05 / 543100		16.799,51	16.799,51	0,00	0,00	0,00	0,00
743100		0,00	0,00	0,00	0,00	0,00	0,00
61000.65523	BPL 130 - Eichwerderring						
51.10.02.05 / 543100		3.217,37	3.217,34	0,03	0,00	0,00	0,00
743100		0,00	0,00	0,00	0,00	0,00	0,00
61000.65527	Bebauungsplan Nr. 415 - Heegermühler Str. 75						
<b>Stadtsanierung</b>							
51.12.01.01 / 529100		227,16	227,16	0,00	0,00	0,00	0,00
729100		0,00	0,00	0,00	0,00	0,00	0,00
61500.66151	Zweckgebundene Spendenverwendung						
51.12.01.01 / 543100		9.876,50	9.876,50	0,00	0,00	0,00	0,00
743100		0,00	0,00	0,00	0,00	0,00	0,00
61501.65501	B.8. Sanierungsbeauftragter						
51.12.01.01 / 551100		12.413,79	12.413,79	0,00	0,00	0,00	0,00
751100		0,00	0,00	0,00	0,00	0,00	0,00
61500.84110	Zinsforderungen für das Bund-Land-Programm Stadterneuerung						
<b>Aufwertungsmaßnahmen planen, organisieren und steuern (gültig bis 2010)</b>							
51.12.02.02 / 543100		6.000,00	0,00	6.000,00	0,00	0,00	0,00
743100		0,00	0,00	0,00	0,00	0,00	0,00
61502.65300	B.2. Öffentlichkeitsarbeit						
51.12.02.02 / 543100		20.963,65	20.528,66	434,99	0,00	0,00	0,00
743100		0,00	0,00	0,00	0,00	0,00	0,00
61502.65500	B.1. Sachverständigenkosten						
51.12.02.02 / 543100		15.000,00	0,00	15.000,00	0,00	0,00	0,00
743100		0,00	0,00	0,00	0,00	0,00	0,00
61502.65501	B.1. Anpassungskonzept technische Infrastruktur						
<b>Gesamtmaßnahme Soziale Stadt planen, organisieren und steuern (gültig bis 2010)</b>							
51.12.03.01 / 082200		50,00	0,00	50,00	0,00	0,00	0,00
783200		0,00	0,00	0,00	0,00	0,00	0,00
61504.52005	Geräte, Ausstattungs- und Ausrüstungsgegenstände ab 150,01 € bis 410,00 € Netto						
51.12.03.01 / 522200		100,00	0,00	100,00	0,00	0,00	0,00
722200		0,00	0,00	0,00	0,00	0,00	0,00
61504.52000	Geräte, Ausstattungen und Ausrüstungsgegenstände bis 150,00 € Netto						



# Jahresrechnung: Ermächtigungsübertragungen 2010

Produkt / SK		Ermächtigungsübertragungen 2010					
Finanzkonto		bisher	Inanspruchnahme	Abgänge	Übertrag	neu gebildete Erm.-übertr.	Erm.-übertr. insgesamt
Untersachkonto	Bezeichnung						
51.12.03.01 / 531800		500,00	0,00	500,00	0,00	0,00	0,00
731800		0,00	0,00	0,00	0,00	0,00	0,00
61504.71800	Zuschüsse an übrige Bereiche						
51.12.03.01 / 543100		11.342,40	5.376,68	5.965,72	0,00	0,00	0,00
743100		0,00	0,00	0,00	0,00	0,00	0,00
61504.65300	B.2. Öffentlichkeitsarbeit						
51.12.03.01 / 543100		20.317,35	3.979,66	16.337,69	0,00	0,00	0,00
743100		0,00	0,00	0,00	0,00	0,00	0,00
61504.65500	B.1. städtebauliche Planungen und Konzepte						
<b>EFRE-Maßnahmen planen, organisieren und steuern (gültig bis 2010)</b>							
51.12.04.01 / 527100		75.000,00	32.411,80	42.588,20	0,00	0,00	0,00
727100		0,00	0,00	0,00	0,00	0,00	0,00
79101.57050	Innenstadtmanagement						
51.12.04.01 / 543100		30.000,00	0,00	30.000,00	0,00	0,00	0,00
743100		0,00	0,00	0,00	0,00	0,00	0,00
32110.65000	Thematische Stadtrundgänge						
51.12.04.01 / 543100		30.000,00	30.000,00	0,00	0,00	0,00	0,00
743100		0,00	0,00	0,00	0,00	0,00	0,00
61000.65528	Spielleitplanung						
51.12.04.01 / 543100		92.410,47	41.523,53	50.886,94	0,00	0,00	0,00
743100		0,00	0,00	0,00	0,00	0,00	0,00
61000.65540	EFRE / INSEK Programmmanagement						
<b>Technische Bauaufsicht durchführen (gültig bis 2010)</b>							
52.10.05.01 / 527100		0,00	0,00	0,00	0,00	15,10	15,10
727100		0,00	0,00	0,00	0,00	0,00	0,00
61300.63020	Sonstige Sachkosten für interne Serviceleistungen						
<b>Aufgaben der Wohnungsbauförderung</b>							
52.20.01.01 / 522200		900,00	154,84	745,16	0,00	0,00	0,00
722200		0,00	0,00	0,00	0,00	0,00	0,00
62000.63410	Geräte und Ausstattungsgegenstände bis 150,00 €						
52.20.01.01 / 543100		900,00	900,00	0,00	0,00	0,00	0,00
743100		0,00	0,00	0,00	0,00	0,00	0,00
62000.65112	Vordrucke/Drucksachen						
<b>Aufgaben des freien Wohnungsmarktes</b>							
52.40.01.02 / 541100		500,00	32,40	467,60	0,00	0,00	0,00
741100		0,00	0,00	0,00	0,00	0,00	0,00
62000.65402	Reisekosten frei finanziert Wohnraum						
<b>Konzessionsabgabe einnehmen (gültig bis 2010)</b>							
53.50.01.01 / 543100		7.581,68	7.008,63	573,05	0,00	0,00	0,00
743100		0,00	0,00	0,00	0,00	0,00	0,00
02100.65500	Gutachten Konzessionsverträge						
<b>Abwasserpumpwerk auf dem Gelände des Bauhofes unterhalten und warten sowie</b>							

# Jahresrechnung: Ermächtigungsübertragungen 2010

Produkt / SK		Ermächtigungsübertragungen 2010					
Finanzkonto		bisher	Inanspruchnahme	Abgänge	Übertrag	neu gebildete Erm.-übertr.	Erm.-übertr. insgesamt
Untersachkonto	Bezeichnung						
<b>Kosten auf die Anlieger umlegen (gültig bis 2010)</b>							
53.81.01.01 / 521100		1.616,92	1.616,92	0,00	0,00	0,00	0,00
721100		0,00	0,00	0,00	0,00	0,00	0,00
77100.50002	Instandsetzung (Verwendung der investiven Schlüsselzuweisung)						
<b>Bauliche Instandsetzung und Neubaumaßnahmen durchführen (gültig bis 2010)</b>							
54.10.01.01 / 522100		339,58	339,58	0,00	0,00	0,00	0,00
722100		0,00	0,00	0,00	0,00	0,00	0,00
58000.51031	Unterhaltung der Wasserwanderrastplätze durch Bauamt						
54.10.01.01 / 541100		1.029,80	1.029,80	0,00	0,00	0,00	0,00
741100		0,00	0,00	0,00	0,00	0,00	0,00
63000.65401	Reisekosten für Fortbildung (incl.Verwaltungsmodernisierung)						
<b>Straßen kontrollieren (gültig bis 2010)</b>							
54.10.01.02 / 522100		399,87	399,87	0,00	0,00	0,00	0,00
722100		0,00	0,00	0,00	0,00	0,00	0,00
63000.51003	Brückenprüfungen						
54.10.01.02 / 543100		5.837,98	5.837,98	0,00	0,00	0,00	0,00
743100		0,00	0,00	0,00	0,00	0,00	0,00
11300.65500	Überprüfung belasteter Standorte Chemische Fabrik						
<b>Erschließungs- und Straßenausbaubeiträge sowie Stellplatzablöseverträge bearbeiten (gültig bis 2010)</b>							
54.10.01.03 / 559900		1.636,76	196,70	1.440,06	0,00	0,00	0,00
759800		0,00	0,00	0,00	0,00	0,00	0,00
63000.84101	Rückzahlung Zinsen Straßenausbaubeiträge						
<b>Verkehrslenkung und Sicherung im öffentlichen Verkehrsraum als Verkehrsbehörde durchführen</b>							
54.10.02.01 / 524100		1.626,22	0,00	1.626,22	0,00	0,00	0,00
724100		0,00	0,00	0,00	0,00	0,00	0,00
63000.54101	Beleuchtung für Bushaltestellen						
<b>Innere Serviceleistungen durchführen (gültig bis 2010)</b>							
54.10.03.01 / 527100		0,00	0,00	0,00	0,00	11,36	11,36
727100		0,00	0,00	0,00	0,00	0,00	0,00
60000.63020	Sonstige Sachkosten						
54.10.03.01 / 543100		745,24	745,24	0,00	0,00	0,00	0,00
743100		0,00	0,00	0,00	0,00	0,00	0,00
60000.63410	Fachbedarf						
54.10.03.01 / 543100		361,53	361,53	0,00	0,00	0,00	0,00
743100		0,00	0,00	0,00	0,00	0,00	0,00
60000.65112	Geschäftsvordrucke						
<b>Unterhaltung von Gemeindestraßen</b>							
54.11.03.01 / 522100		15.000,00	7.231,44	7.768,56	0,00	0,00	0,00
722100		0,00	0,00	0,00	0,00	0,00	0,00
63000.51020	Material für Straßenbau (Eigenleistung)						

# Jahresrechnung: Ermächtigungsübertragungen 2010

Produkt / SK		Ermächtigungsübertragungen 2010					
Finanzkonto		bisher	Inanspruchnahme	Abgänge	Übertrag	neu gebildete Erm.-übertr.	Erm.-übertr. insgesamt
Untersachkonto	Bezeichnung						
<b>Öffentliche Straßenbeleuchtung unterhalten (gültig bis 2010)</b>							
54.11.04.01 / 522100		8.471,84	8.471,84	0,00	0,00	0,00	0,00
722100		0,00	0,00	0,00	0,00	0,00	0,00
67000.51000	Unterhaltungskosten						
54.11.04.01 / 525100		494,60	494,60	0,00	0,00	0,00	0,00
725100		0,00	0,00	0,00	0,00	0,00	0,00
67000.55001	Unterhaltung und Betrieb städtischer Fahrzeuge für öffentliche Straßenbeleuchtung						
54.11.04.01 / 525100		254,18	91,97	162,21	0,00	0,00	0,00
725100		0,00	0,00	0,00	0,00	0,00	0,00
67000.55011	Unterhaltung der Maschinen und technischen Anlagen für öffentliche Straßenbeleuchtung						
54.11.04.01 / 526100		165,13	40,78	124,35	0,00	0,00	0,00
726100		0,00	0,00	0,00	0,00	0,00	0,00
67000.56001	Dienst- und Schutzbekleidung für Straßenbeleuchtung						
54.11.04.01 / 526100		100,00	83,54	16,46	0,00	0,00	0,00
726100		0,00	0,00	0,00	0,00	0,00	0,00
67000.56002	Dienst- und Schutzbekleidung für Energiekosten Straßenbeleuchtung						
54.11.04.01 / 526100		300,00	300,00	0,00	0,00	0,00	0,00
726100		0,00	0,00	0,00	0,00	0,00	0,00
67000.56200	Aus- und Fortbildung						
54.11.04.01 / 527100		15.000,00	15.000,00	0,00	0,00	24.915,03	24.915,03
727100		0,00	0,00	0,00	0,00	0,00	0,00
67000.63000	Beleuchtung						
54.11.04.01 / 543100		378,50	378,50	0,00	0,00	0,00	0,00
743100		0,00	0,00	0,00	0,00	0,00	0,00
63000.65201	Post- und Fernmeldegebühren						
<b>Reinigung von Geh- und Radwegen, Plätzen, Bushaltestellen, DSD-Standorten usw. durchführen (gültig bis 2010)</b>							
54.50.01.02 / 523200		3.584,33	3.584,33	0,00	0,00	0,00	0,00
723200		0,00	0,00	0,00	0,00	0,00	0,00
67510.53010	Leasingraten						
<b>Fahrbahnreinigung lt. Straßenreinigungssatzung durchführen sowie Gebühr kalkulieren und entsprechende Satzung erarbeiten (gültig bis 2010)</b>							
54.50.02.01 / 523200		2.800,00	2.800,00	0,00	0,00	0,00	0,00
723200		0,00	0,00	0,00	0,00	0,00	0,00
67500.53010	Leasingraten						
<b>Winterdienst auf der Fahrbahn lt. Straßenreinigungssatzung durchführen sowie Gebühr kalkulieren und entsprechende Satzung erstellen (gültig bis 2010)</b>							
54.50.02.02 / 528100		30.000,00	30.000,00	0,00	0,00	0,00	0,00
728100		0,00	0,00	0,00	0,00	0,00	0,00
67500.63200	Winterdienst						

# Jahresrechnung: Ermächtigungsübertragungen 2010

Produkt / SK		Ermächtigungsübertragungen 2010			Übertrag	neu gebildete Erm.-übertr.	Erm.-übertr. insgesamt
Finanzkonto	Bezeichnung	bisher	Inanspruchnahme	Abgänge			
Untersachkonto							
<b>Bewirtschaftung der Parkscheinautomaten (gültig bis 2010)</b>							
54.60.02.02 / 522100		174,50	174,50	0,00	0,00	0,00	0,00
722100		0,00	0,00	0,00	0,00	0,00	0,00
68000.51000	Unterhaltungskosten von Parkuhren						
54.60.02.02 / 525100		100,00	12,25	87,75	0,00	0,00	0,00
725100		0,00	0,00	0,00	0,00	0,00	0,00
68000.55010	Anteilige Unterhaltung der Maschinen und technischen Anlagen für Bewirtschaftung der Parkscheinautomaten						
54.60.02.02 / 526100		59,23	50,59	8,64	0,00	0,00	0,00
726100		0,00	0,00	0,00	0,00	0,00	0,00
68000.56000	Anteilige Dienst- und Schutzbekleidung für Bewirtschaftung der Parkscheinautomaten						
<b>Pflege von öffentlichen Grünflächen, Parks und Straßenbegleitgrün vorbereiten, durchführen und abrechnen (gültig bis 2010)</b>							
55.10.02.01 / 082200		1.859,01	1.820,75	38,26	0,00	0,00	0,00
783200		0,00	0,00	0,00	0,00	0,00	0,00
58000.52005	Geräte, Ausstattungen und Ausrüstungsgegenstände ab 150,01 € bis 410,00 € Netto für Grünanlagen						
55.10.02.01 / 528100		11.157,35	2.204,40	8.952,95	0,00	0,00	0,00
728100		0,00	0,00	0,00	0,00	0,00	0,00
58000.58001	Saat- und Pflanzgut für Grünanlagen						
<b>Öffentliche Anlagen warten und unterhalten (gültig bis 2010)</b>							
55.10.02.02 / 524100		3.385,47	959,26	2.426,21	0,00	0,00	0,00
724100		0,00	0,00	0,00	0,00	0,00	0,00
76000.54100	Energie						
<b>Reinigung der städtischen Drainagen durchführen (gültig bis 2010)</b>							
55.20.01.06 / 522100		700,00	288,92	411,08	0,00	0,00	0,00
722100		0,00	0,00	0,00	0,00	0,00	0,00
69000.51000	Unterhaltung von Drainagen						
55.20.01.06 / 522100		5.242,38	421,18	4.821,20	0,00	0,00	0,00
722100		0,00	0,00	0,00	0,00	0,00	0,00
69000.51010	Allgemeine bauliche Unterhaltung von Drainagen						
55.20.01.06 / 525100		500,00	0,00	500,00	0,00	0,00	0,00
725100		0,00	0,00	0,00	0,00	0,00	0,00
77100.55011	Unterhaltung der Maschinen und technischen Anlagen für Drainagen						
<b>Bau und bauliche Unterhaltung der Niederschlagswasserbeseitigungsanlagen lt. Satzung durchführen (gültig bis 2010)</b>							
55.20.02.01 / 524100		2.798,06	2.798,06	0,00	0,00	0,00	0,00
724100		0,00	0,00	0,00	0,00	0,00	0,00
70000.54110	Beleuchtung						

# Jahresrechnung: Ermächtigungsübertragungen 2010

Produkt / SK		Ermächtigungsübertragungen 2010					
Finanzkonto		bisher	Inanspruchnahme	Abgänge	Übertrag	neu gebildete Erm.-übertr.	Erm.-übertr. insgesamt
Untersachkonto	Bezeichnung						
55.20.02.01 / 531100		81.138,99	81.138,99	0,00	0,00	0,00	0,00
731100		0,00	0,00	0,00	0,00	0,00	0,00
70000.71100	Zuweisungen und Zuschüsse an Land - Abwasserabgabe						
<b>Regenwasserleitungen, Auslaufbauwerke und Sandfänge unterhalten (Niederschlagsentwässerung) für nicht gebührenfähige Grundstücksentwässerung (gültig bis 2010)</b>							
55.20.03.02 / 522100		300,00	300,00	0,00	0,00	0,00	0,00
722100		0,00	0,00	0,00	0,00	0,00	0,00
69000.51002	Unterhaltung des sonstigen unbeweglichen Vermögens für nicht gebührenfähige Niederschlagsentwässerung						
55.20.03.02 / 525100		558,27	0,00	558,27	0,00	0,00	0,00
725100		0,00	0,00	0,00	0,00	0,00	0,00
77100.55006	Unterhaltung und Betrieb der städtischen Fahrzeuge für nicht gebührenfähige Niederschlagsentwässerung						
<b>Grabstellen - gebührenpflichtige Bewirtschaftung</b>							
55.30.01.01 / 524100		0,00	0,00	0,00	0,00	920,85	920,85
724100		0,00	0,00	0,00	0,00	0,00	0,00
75000.54200	Wasser, Abwasser						
55.30.01.01 / 543100		36,16	36,16	0,00	0,00	0,00	0,00
743100		0,00	0,00	0,00	0,00	0,00	0,00
75000.65111	Büromaterial						
55.30.01.01 / 543100		100,00	100,00	0,00	0,00	0,00	0,00
743100		0,00	0,00	0,00	0,00	0,00	0,00
75000.65113	Literatur/Zeitschriften bis 60,00 € Netto						
<b>Öffentliches Grün</b>							
55.30.01.05 / 529100		50,00	50,00	0,00	0,00	0,00	0,00
729100		0,00	0,00	0,00	0,00	0,00	0,00
75000.66150	Spendenverwendung						
<b>Nicht gebührenfähige, steuerpflichtige Leistungen erbringen</b>							
55.30.01.10 / 379109		117,36	117,36	0,00	0,00	0,00	0,00
771100		0,00	0,00	0,00	0,00	0,00	0,00
75000.64200	Mehrwertsteuer - Zahllast						
<b>Holzvermarktung, -einschlag, -rückung und -transporte durchführen (gültig bis 2010)</b>							
55.50.01.02 / 379109		600,00	206,59	393,41	0,00	0,00	0,00
771100		0,00	0,00	0,00	0,00	0,00	0,00
85500.64200	Mehrwertsteuer - Zahllast						
<b>Kontakt- und Bestandspflege zu Unternehmen vornehmen (gültig bis 2010)</b>							
57.10.01.01 / 527100		1.300,00	1.300,00	0,00	0,00	0,00	0,00
727100		0,00	0,00	0,00	0,00	0,00	0,00
79101.63820	Öffentlichkeitsarbeit für Wirtschaftsförderung						
57.10.01.01 / 543100		5.600,00	5.600,00	0,00	0,00	0,00	0,00
743100		0,00	0,00	0,00	0,00	0,00	0,00
79101.65100	Druck und Vervielfältigung für Wirtschaftsförderung						

# Jahresrechnung: Ermächtigungsübertragungen 2010

Produkt / SK		Ermächtigungsübertragungen 2010			Übertrag	neu gebildete Erm.-übertr.	Erm.-übertr. insgesamt
Finanzkonto	Bezeichnung	bisher	Inanspruchnahme	Abgänge			
Untersachkonto							
<b>Messen und Veranstaltungen organisieren und begleiten (gültig bis 2010)</b>							
57.10.01.04 / 527100		3.900,00	3.900,00	0,00	0,00	0,00	0,00
727100		0,00	0,00	0,00	0,00	0,00	0,00
79101.63030	Sachkosten Messen für Messen und Veranstaltungen im Rahmen der Wirtschaftsförderung						
<b>Wirtschaftliches und touristisches Stadtmarketing realisieren (gültig bis 2010)</b>							
57.10.04.01 / 527100		24.500,00	24.448,58	51,42	0,00	0,00	0,00
727100		0,00	0,00	0,00	0,00	0,00	0,00
79101.57020	Image- und Standortbroschüre						
57.10.04.01 / 527100		30.000,00	30.000,00	0,00	0,00	0,00	0,00
727100		0,00	0,00	0,00	0,00	0,00	0,00
79101.63020	Standort-/ Stadtmarketing und -analyse						
57.10.04.01 / 543100		3.300,00	3.300,00	0,00	0,00	0,00	0,00
743100		0,00	0,00	0,00	0,00	0,00	0,00
79101.65101	Druck und Vervielfältigung für Stadtmarketing						
<b>Kontakt- und Bestandspflege vornehmen (gültig bis 2010)</b>							
57.10.05.01 / 543100		5.000,00	3.912,13	1.087,87	0,00	0,00	0,00
743100		0,00	0,00	0,00	0,00	0,00	0,00
79101.65102	Druck und Vervielfältigung für Tourismusförderung						
<b>Städtische Märkte vorbereiten und durchführen sowie Gebühr kalkulieren und entspr. Satzung erarbeiten</b>							
57.30.01.01 / 521100		0,00	0,00	0,00	0,00	1.269,63	1.269,63
721100		0,00	0,00	0,00	0,00	0,00	0,00
73000.50001	Unterhaltung der Grundstücke und baulichen Anlagen für technisches Gebäudemanagement						
57.30.01.01 / 522100		585,01	0,00	585,01	0,00	0,00	0,00
722100		0,00	0,00	0,00	0,00	0,00	0,00
73000.51000	Platzunterhaltung						
57.30.01.01 / 522100		760,39	760,39	0,00	0,00	0,00	0,00
722100		0,00	0,00	0,00	0,00	0,00	0,00
73000.51001	Wartung Senkelekranten						
57.30.01.01 / 524100		0,00	0,00	0,00	0,00	200,00	200,00
724100		0,00	0,00	0,00	0,00	0,00	0,00
73000.54201	Wasser, Abwasser für Markthändler						
57.30.01.01 / 527100		1.561,70	114,07	1.447,63	0,00	0,00	0,00
727100		0,00	0,00	0,00	0,00	0,00	0,00
73000.57000	Weitere Verwaltungs- und Betriebsausgaben						
57.30.01.01 / 543100		0,00	0,00	0,00	0,00	1.000,00	1.000,00
743100		0,00	0,00	0,00	0,00	0,00	0,00
73000.65500	GEMA-Gebühren						
<b>Standgebühren abrechnen</b>							

## Jahresrechnung: Ermächtigungsübertragungen 2010

Produkt / SK		Ermächtigungsübertragungen 2010					
Finanzkonto		bisher	Inanspruchnahme	Abgänge	Übertrag	neu gebildete Erm.-übertr.	Erm.-übertr. insgesamt
Untersachkonto	Bezeichnung						
57.30.01.02 / 379109		1.244,24	1.244,24	0,00	0,00	0,00	0,00
771100		0,00	0,00	0,00	0,00	0,00	0,00
73000.64200	Mehrwertsteuer - Zahllast						
<b>Themenmärkte vorbereiten (gültig bis 2010)</b>							
57.31.01.02 / 527100		148,16	148,16	0,00	0,00	0,00	0,00
727100		0,00	0,00	0,00	0,00	0,00	0,00
73000.57011	Sachkosten Themenmärkte						
<b>Weihnachtsmärkte (gültig bis 2010)</b>							
57.32.01.00 / 527100		5.419,68	3.529,27	1.890,41	0,00	0,00	0,00
727100		0,00	0,00	0,00	0,00	0,00	0,00
73000.63010	Marketing						
<b>Tourismusinformation</b>							
57.50.01.01 / 379109		926,58	926,58	0,00	0,00	0,00	0,00
771100		0,00	0,00	0,00	0,00	0,00	0,00
79000.64200	Mehrwertsteuer - Zahllast						
57.50.01.01 / 379109		5.000,00	0,00	5.000,00	0,00	0,00	0,00
771100		0,00	0,00	0,00	0,00	0,00	0,00
79101.64200	Mehrwertsteuer - Zahllast						
57.50.01.01 / 527100		4.809,62	4.809,62	0,00	0,00	0,00	0,00
727100		0,00	0,00	0,00	0,00	0,00	0,00
79000.63000	Sonstige Sachausgaben						
57.50.01.01 / 543100		189,00	0,00	189,00	0,00	0,00	0,00
743100		0,00	0,00	0,00	0,00	0,00	0,00
79000.65111	Büromaterial						
57.50.01.01 / 543100		473,00	473,00	0,00	0,00	0,00	0,00
743100		0,00	0,00	0,00	0,00	0,00	0,00
79000.65201	Post- und Fernmeldegebühren						
<b>Kredite (gültig bis 2010)</b>							
61.20.01.01 / 526100		400,00	234,80	165,20	0,00	0,00	0,00
726100		0,00	0,00	0,00	0,00	0,00	0,00
03000.56204	Aus- und Fortbildung für Kredite						
61.20.01.01 / 541100		200,00	0,00	200,00	0,00	0,00	0,00
741100		0,00	0,00	0,00	0,00	0,00	0,00
03000.65404	Reisekosten für Kreditbearbeitung						
<b>Summe Produkt / SK:</b>		<b>3.705.516,86</b>	<b>2.148.506,01</b>	<b>1.557.010,85</b>	<b>0,00</b>	<b>138.828,43</b>	<b>138.828,43</b>
<b>Summe Finanzkonto:</b>		<b>0,00</b>	<b>0,00</b>	<b>0,00</b>	<b>0,00</b>	<b>0,00</b>	<b>0,00</b>

# Jahresrechnung: Ermächtigungsübertragungen 2010

Produkt / SK		Ermächtigungsübertragungen 2010					
Finanzkonto		bisher	Inanspruchnahme	Abgänge	Übertrag	neu gebildete Erm.-übertr.	Erm.-übertr. insgesamt
Untersachkonto	Bezeichnung						
<b>Vorhaltung und Unterhaltung der Feuerwehr gewährleisten</b>							
12.60.03.01 / 231100		419.689,63	419.689,63	0,00	0,00	0,00	0,00
681000		0,00	0,00	0,00	0,00	0,00	0,00
13000.36000	Zuweisungen vom Bund - Konjunkturpaket II						
<b>Wild- und Haustiere halten, züchten und zur Schau stellen inclusive pflegen und versorgen (gültig bis 2010)</b>							
25.30.01.01 / 231120		41.211,92	41.162,61	49,31	0,00	0,00	0,00
681200		0,00	0,00	0,00	0,00	0,00	0,00
32300.36244	Zuweisungen vom Kreis - Erweiterung Spielplatz Gletscherlandschaft						
25.30.01.01 / 231120		1.555,27	1.555,27	0,00	0,00	0,00	0,00
681200		0,00	0,00	0,00	0,00	0,00	0,00
32300.36245	Zuweisung vom Kreis - Bau Versorgungsbrunnen						
25.30.01.01 / 231120		40.149,30	40.149,30	0,00	0,00	0,00	0,00
681200		0,00	0,00	0,00	0,00	0,00	0,00
32300.36246	Zuweisung vom Kreis - Erweiterung Anlage Schopfgibbon						
<b>Kinder in Kita "Kinderparadies Nordend" unterbringen sowie Kita bereitstellen und betreiben einschl. Spielplätze (gültig bis 2010)</b>							
36.50.01.06 / 231100		2.550,00	2.550,00	0,00	0,00	0,00	0,00
681000		0,00	0,00	0,00	0,00	0,00	0,00
46416.36000	Zuweisungen vom Bund - Konjunkturpaket II						
<b>Innere Serviceleistungen durchführen (gültig bis 2010)</b>							
54.10.03.01 / 231110		271.000,00	271.000,00	0,00	0,00	0,00	0,00
681100		0,00	0,00	0,00	0,00	0,00	0,00
63000.36115	Zuweisungen vom Land - Wildparkstraße						
<b>Summe Produkt / SK:</b>		<b>776.156,12</b>	<b>776.106,81</b>	<b>49,31</b>	<b>0,00</b>	<b>0,00</b>	<b>0,00</b>
<b>Summe Finanzkonto:</b>		<b>0,00</b>	<b>0,00</b>	<b>0,00</b>	<b>0,00</b>	<b>0,00</b>	<b>0,00</b>



# Jahresrechnung: Ermächtigungsübertragungen 2010

Produkt / SK		Ermächtigungsübertragungen 2010			Übertrag	neu gebildete Erm.-übertr.	Erm.-übertr. insgesamt
Finanzkonto	Bezeichnung	bisher	Inanspruchnahme	Abgänge			
Untersachkonto							
<b>Technik unterstützte Informationsverarbeitung (TUIV)</b>							
11.12.05.05 / 013100		5.639,00	5.639,00	0,00	0,00	0,00	0,00
783400		0,00	0,00	0,00	0,00	0,00	0,00
06000.93511	Software ab 1.000,01 € Netto						
11.12.05.05 / 073100		84.172,00	84.172,00	0,00	0,00	0,00	0,00
783100		0,00	0,00	0,00	0,00	0,00	0,00
06000.93510	Hardware ab 1.000,00 € Netto						
11.12.05.05 / 096130		30.709,00	30.709,00	0,00	0,00	0,00	0,00
785300		0,00	0,00	0,00	0,00	0,00	0,00
06000.94002	Informations- und Kommunikations-Infrastruktur						
<b>Spenden vereinnahmen und überwachen (gültig bis 2010)</b>							
11.13.01.08 / 096100		500,00	0,00	500,00	0,00	0,00	0,00
685100		0,00	0,00	0,00	0,00	0,00	0,00
32300.96043	Internetverbindung Zoo-Krankenhaus						
<b>Grundstücksverkehr betreiben (gültig bis 2010)</b>							
11.17.01.01 / 029100		100.000,00	23.039,14	76.960,86	0,00	0,00	0,00
782100		0,00	0,00	0,00	0,00	0,00	0,00
88000.93210	Grunderwerb						
11.17.01.01 / 029100		25.000,00	0,00	25.000,00	0,00	0,00	0,00
782100		0,00	0,00	0,00	0,00	0,00	0,00
88000.93214	Ankauf von Kleingärtenflächen						
11.17.01.01 / 029100		160.000,00	0,00	160.000,00	0,00	0,00	0,00
785200		0,00	0,00	0,00	0,00	0,00	0,00
88000.93218	Vorbereitung Erschließungsgebiet alter Schulgarten Schleusenstraße						
11.17.01.01 / 096110		1.025,00	0,00	1.025,00	0,00	0,00	0,00
785100		0,00	0,00	0,00	0,00	0,00	0,00
88000.96100	Dachpappenfabrik						
11.17.01.01 / 096110		50.000,00	50.000,00	0,00	0,00	0,00	0,00
785100		0,00	0,00	0,00	0,00	0,00	0,00
88000.96400	Altlastensanierung auf städtischem Grund und Boden						
11.17.01.01 / 096120		18.369,00	18.369,00	0,00	0,00	0,00	0,00
785200		0,00	0,00	0,00	0,00	0,00	0,00
88000.96300	Erschließungskosten für Baugrundstücke						
11.17.01.01 / 581100		50.000,00	20.393,77	29.606,23	0,00	0,00	0,00
805000		0,00	0,00	0,00	0,00	0,00	0,00
88000.93211	Baubeiträge für kommunale Straßen, Wege, Plätze						
<b>Aufgaben im Bereich des Facility Managements erledigen (gültig bis 2010)</b>							
11.17.02.01 / 033100		16.082,15	0,00	16.082,15	0,00	0,00	0,00
785100		0,00	0,00	0,00	0,00	0,00	0,00
21111.95000	Bauliche Verbesserungen - Gebäude						

# Jahresrechnung: Ermächtigungsübertragungen 2010

Produkt / SK		Ermächtigungsübertragungen 2010					
Finanzkonto		bisher	Inanspruchnahme	Abgänge	Übertrag	neu gebildete Erm.-übertr.	Erm.-übertr. insgesamt
Untersachkonto	Bezeichnung						
11.17.02.01 / 039100		11.125,09	0,00	11.125,09	0,00	0,00	0,00
782100		0,00	0,00	0,00	0,00	0,00	0,00
02000.95002	Rathaus						
<b>Aufgaben im Bereich des technischen Gebäudemanagements erledigen (gültig bis 2010)</b>							
11.17.02.02 / 039100		5.751,50	0,00	5.751,50	0,00	0,00	0,00
785100		0,00	0,00	0,00	0,00	0,00	0,00
73000.95000	Eisensäuerling Marktplatz						
11.17.02.02 / 071100		20.000,00	0,00	20.000,00	0,00	0,00	0,00
783100		0,00	0,00	0,00	0,00	0,00	0,00
03500.93520	Kraftfahrzeuge						
11.17.02.02 / 096110		9.880,00	0,00	9.880,00	0,00	0,00	0,00
785100		0,00	0,00	0,00	0,00	0,00	0,00
88000.94003	Beseitigung Sicherheitsmängel Bühnentechnik						
<b>Aufgaben im Bereich des infrastrukturellen Gebäudemanagements erledigen (gültig bis 2010)</b>							
11.17.02.03 / 082200		2.208,10	1.968,58	239,52	0,00	0,00	0,00
783200		0,00	0,00	0,00	0,00	0,00	0,00
02000.93501	Einrichtungsgegenstände ab 410,01 € bis 1000,- € Netto						
<b>Aufgaben im Bereich des kaufmännischen Gebäudemanagements erledigen (gültig bis 2010)</b>							
11.17.02.04 / 082100		1.000,00	1.000,00	0,00	0,00	0,00	0,00
783100		0,00	0,00	0,00	0,00	0,00	0,00
02000.93500	Einrichtungsgegenstände ab 1.000,01 € Netto für die Aufgaben des kaufmännischen Gebäudemanagements						
<b>Bauhof der Stadt unterhalten und bewirtschaften (gültig bis 2010)</b>							
11.18.01.01 / 082100		2.000,00	0,00	2.000,00	0,00	0,00	0,00
783100		0,00	0,00	0,00	0,00	0,00	0,00
77100.93510	Maschinen und Geräte ab 1.000,01 € Netto						
<b>Vorhaltung und Unterhaltung der Feuerwehr gewährleisten</b>							
12.60.03.01 / 082100		610,00	610,00	0,00	0,00	0,00	0,00
783100		0,00	0,00	0,00	0,00	0,00	0,00
13000.93511	Maschinen und Geräte ab 1.000,01 € Netto						
12.60.03.01 / 096110		477.847,41	477.847,41	0,00	0,00	0,00	0,00
785100		0,00	0,00	0,00	0,00	0,00	0,00
13000.95001	Neubau Freiwillige Feuerwehr						
<b>Grundschule "Bruno-H.-Bürgel", Schulhof und Turnhalle bereitstellen und betreiben (gültig bis 2010)</b>							
21.10.01.02 / 082100		142,41	142,41	0,00	0,00	0,00	0,00
783100		0,00	0,00	0,00	0,00	0,00	0,00
21103.93500	Einrichtungsgegenstände ab 1.000,01 € Netto						
<b>Grundschule Finow, Schulhof und Turnhalle bereitstellen und betreiben (gültig bis 2010)</b>							

# Jahresrechnung: Ermächtigungsübertragungen 2010

Produkt / SK		Ermächtigungsübertragungen 2010					
Finanzkonto		bisher	Inanspruchnahme	Abgänge	Übertrag	neu gebildete Erm.-übertr.	Erm.-übertr. insgesamt
Untersachkonto	Bezeichnung						
<b>2010)</b>							
21.10.01.04 / 082100		559,23	559,23	0,00	0,00	0,00	0,00
783100		0,00	0,00	0,00	0,00	0,00	0,00
21111.93500	Einrichtungsgegenstände ab 1.000,01 € Netto						
<b>Grundschule "Schwärzese", Schulhof und Turnhalle bereitstellen und betreiben (gültig bis 2010)</b>							
21.10.01.05 / 082100		101,01	101,01	0,00	0,00	0,00	0,00
783100		0,00	0,00	0,00	0,00	0,00	0,00
21117.93500	Einrichtungsgegenstände ab 1.000,01 € Netto						
<b>Wild- und Haustiere halten, züchten und zur Schau stellen inclusive pflegen und versorgen (gültig bis 2010)</b>							
25.30.01.01 / 071100		52.992,00	52.992,00	0,00	0,00	0,00	0,00
783100		0,00	0,00	0,00	0,00	0,00	0,00
32300.93520	Kraftfahrzeuge						
25.30.01.01 / 082100		2.000,00	2.000,00	0,00	0,00	0,00	0,00
783100		0,00	0,00	0,00	0,00	0,00	0,00
32300.93511	Kameras für den Zoo ab 1.000,01 € Netto						
25.30.01.01 / 082100		99,72	99,72	0,00	0,00	0,00	0,00
783100		0,00	0,00	0,00	0,00	0,00	0,00
32300.96012	Spielgerät mit Münzautomat						
25.30.01.01 / 096100		23,24	23,24	0,00	0,00	0,00	0,00
685100		0,00	0,00	0,00	0,00	0,00	0,00
32300.95010	Gletscherlandschaft mit Tigeranlage						
25.30.01.01 / 096130		41.211,92	41.162,61	49,31	0,00	0,00	0,00
785300		0,00	0,00	0,00	0,00	0,00	0,00
32300.96044	Erweiterung Spielplatz Gletscherlandschaft						
25.30.01.01 / 096130		1.806,52	1.804,99	1,53	0,00	0,00	0,00
785300		0,00	0,00	0,00	0,00	0,00	0,00
32300.96045	Bau Versorgungsbrunnen						
25.30.01.01 / 096130		40.149,30	40.149,30	0,00	0,00	0,00	0,00
785300		0,00	0,00	0,00	0,00	0,00	0,00
32300.96046	Erweiterung Anlage Schopfgibbon						
<b>Familiengarten unterhalten, pflegen und instandsetzen (gültig bis 2010)</b>							
28.20.02.01 / 082100		23.408,00	23.408,00	0,00	0,00	0,00	0,00
783100		0,00	0,00	0,00	0,00	0,00	0,00
34410.93500	Einrichtungsgegenstände ab 1.000,01 € Netto						
<b>Kunst- und Kulturmanagement</b>							
28.40.01.04 / 082100		40.432,00	0,00	40.432,00	0,00	0,00	0,00
783100		0,00	0,00	0,00	0,00	0,00	0,00
34420.93530	Mobile Bühne ab 1.000,01 € Netto						
<b>Kinder in Kita "Sputnik" und in den Hort der Grundschule "Bruno-H.-Bürgel" unterbringen, Kita und Hort bereitstellen und betreiben einschl. Spielplätze (gültig</b>							

# Jahresrechnung: Ermächtigungsübertragungen 2010

Produkt / SK		Ermächtigungsübertragungen 2010			Übertrag	neu gebildete Erm.-übertr.	Erm.-übertr. insgesamt
Finanzkonto	Bezeichnung	bisher	Inanspruchnahme	Abgänge			
Untersachkonto							
<b>bis 2010)</b>							
36.50.01.01 / 073100		421,84	0,00	421,84	0,00	0,00	0,00
783100		0,00	0,00	0,00	0,00	0,00	0,00
46401.93510	Maschinen und Geräte ab 1.000,00 € Netto						
<b>Kinder in Kita "Spielhaus" unterbringen sowie Kita bereitstellen und betreiben einschl. Spielplätze (gültig bis 2010)</b>							
36.50.01.02 / 073100		328,64	0,00	328,64	0,00	0,00	0,00
783100		0,00	0,00	0,00	0,00	0,00	0,00
46402.93510	Maschinen und Geräte ab 1.000,00 € Netto						
<b>Kinder in Kita "An der Zaubernuss" unterbringen sowie Kita bereitstellen und betreiben einschl. Spielplätze (gültig bis 2010)</b>							
36.50.01.03 / 073100		421,84	0,00	421,84	0,00	0,00	0,00
783100		0,00	0,00	0,00	0,00	0,00	0,00
46408.93510	Maschinen und Geräte ab 1.000,00 € Netto						
<b>Kinder in Kita "Kinderparadies Nordend" unterbringen sowie Kita bereitstellen und betreiben einschl. Spielplätze (gültig bis 2010)</b>							
36.50.01.06 / 073100		421,84	0,00	421,84	0,00	0,00	0,00
783100		0,00	0,00	0,00	0,00	0,00	0,00
46416.93510	Maschinen und Geräte ab 1.000,00 € Netto						
36.50.01.06 / 082100		2.668,80	0,00	2.668,80	0,00	0,00	0,00
783100		0,00	0,00	0,00	0,00	0,00	0,00
46416.93501	Einrichtungsgegenstände von 410,00 - 1.000,00 € Netto KII						
<b>Kinder in Kita "Gestiefelter Kater" unterbringen sowie Kita bereitstellen und betreiben einschl. Spielplätze (gültig bis 2010)</b>							
36.50.01.07 / 082100		421,84	0,00	421,84	0,00	0,00	0,00
783100		0,00	0,00	0,00	0,00	0,00	0,00
46417.93510	Maschinen und Geräte ab 1.000,01 € Netto						
<b>Kinder in Kita "Villa Kunterbunt" unterbringen sowie Kita bereitstellen und betreiben einschl. Spielplätze (gültig bis 2010)</b>							
36.50.01.10 / 073100		421,84	0,00	421,84	0,00	0,00	0,00
783100		0,00	0,00	0,00	0,00	0,00	0,00
46425.93510	Maschinen und Geräte ab 1.000,00 € Netto						
36.50.01.10 / 082100		288,96	288,96	0,00	0,00	0,00	0,00
783100		0,00	0,00	0,00	0,00	0,00	0,00
46425.93501	Zweckgebundene Spendenverwendung						
<b>Kinder in Kita "Sonnenschein" unterbringen sowie Kita bereitstellen und betreiben einschl. Spielplätze (gültig bis 2010)</b>							
36.50.01.11 / 082100		68,21	0,00	68,21	0,00	0,00	0,00
783100		0,00	0,00	0,00	0,00	0,00	0,00
46426.93510	Maschinen und Geräte ab 1.000,01 € Netto						
<b>Kinder in der Kita "Im Zwergenland" e.V. unterbringen sowie die Kita bewirtschaften und betreiben einschl. Spielplätze (gültig bis 2010)</b>							

# Jahresrechnung: Ermächtigungsübertragungen 2010

Produkt / SK		Ermächtigungsübertragungen 2010					
Finanzkonto		bisher	Inanspruchnahme	Abgänge	Übertrag	neu gebildete Erm.-übertr.	Erm.-übertr. insgesamt
Untersachkonto	Bezeichnung						
36.50.02.05 / 096110		3.334,45	0,00	3.334,45	0,00	0,00	0,00
785100		0,00	0,00	0,00	0,00	0,00	0,00
46488.95000	Bauliche Verbesserungen - Gebäude						
<b>Stadtsanierung</b>							
51.12.01.01 / 045100		3.000,00	766,23	2.233,77	0,00	0,00	0,00
785200		0,00	0,00	0,00	0,00	0,00	0,00
61501.96007	B.5. An der Friedensbrücke, südlich Brautraße neu: E.-Schuppan-Str.						
51.12.01.01 / 045100		4.000,00	4.000,00	0,00	0,00	0,00	0,00
785200		0,00	0,00	0,00	0,00	0,00	0,00
61501.96008	B.5. Brautstraße westl. Breite Str.						
51.12.01.01 / 096120		223.452,28	19.709,61	203.742,67	0,00	0,00	0,00
785200		0,00	0,00	0,00	0,00	0,00	0,00
61501.96003	B.4.3. Ankauf Infrastrukturvermögen						
51.12.01.01 / 096120		51.302,70	39.143,71	12.158,99	0,00	0,00	0,00
785200		0,00	0,00	0,00	0,00	0,00	0,00
61501.96006	B.5. An der Friedensbrücke/Kirchstraße/Steinstraße						
51.12.01.01 / 096120		107.193,87	81.234,99	25.958,88	0,00	0,00	0,00
785200		0,00	0,00	0,00	0,00	0,00	0,00
61501.96015	B.5. Brautstraße östl. Breite Str.						
51.12.01.01 / 096120		3.000,00	862,56	2.137,44	0,00	0,00	0,00
785200		0,00	0,00	0,00	0,00	0,00	0,00
61501.96017	B.5. Mauerstraße - Am Richterplatz						
51.12.01.01 / 096120		70.000,00	70.000,00	0,00	0,00	0,00	0,00
785200		0,00	0,00	0,00	0,00	0,00	0,00
61501.96020	B.5. S.-Goldschmidtstr.						
51.12.01.01 / 096120		213.930,23	196.731,52	17.198,71	0,00	0,00	0,00
785200		0,00	0,00	0,00	0,00	0,00	0,00
61501.96035	B.6. Spielplatz u. Grünfl. Michaelisstraße/Goethestraße						
<b>Rückbaumaßnahmen planen, organisieren und steuern (gültig bis 2010)</b>							
51.12.02.01 / 531500		4.757,63	0,00	4.757,63	0,00	0,00	0,00
731500		0,00	0,00	0,00	0,00	0,00	0,00
61503.98500	B.4. Zuschuss an verbundene Unternehmen						
<b>Aufwertungsmaßnahmen planen, organisieren und steuern (gültig bis 2010)</b>							
51.12.02.02 / 065100		3.000,00	3.000,00	0,00	0,00	0,00	0,00
782100		0,00	0,00	0,00	0,00	0,00	0,00
61502.95000	B.3.2. Wasserturm						
51.12.02.02 / 096110		20.000,00	0,00	20.000,00	0,00	0,00	0,00
785100		0,00	0,00	0,00	0,00	0,00	0,00
61502.95006	B3.2 Messingwerkhalle						

# Jahresrechnung: Ermächtigungsübertragungen 2010

Produkt / SK		Ermächtigungsübertragungen 2010					
Finanzkonto		bisher	Inanspruchnahme	Abgänge	Übertrag	neu gebildete Erm.-übertr.	Erm.-übertr. insgesamt
Untersachkonto	Bezeichnung						
51.12.02.02 / 096110		14.000,00	0,00	14.000,00	0,00	0,00	0,00
785100		0,00	0,00	0,00	0,00	0,00	0,00
61502.95007	B3.2 Kita Regenbogen						
51.12.02.02 / 096120		28.186,92	0,00	28.186,92	0,00	0,00	0,00
785200		0,00	0,00	0,00	0,00	0,00	0,00
61502.95003	B.4. Ordnungsmaßnahme Messingwerkhafen						
51.12.02.02 / 096120		30.000,00	0,00	30.000,00	0,00	0,00	0,00
785200		0,00	0,00	0,00	0,00	0,00	0,00
61502.96002	B.5. Erich-Mühsam-Straße, 2. BA						
51.12.02.02 / 096120		38.395,94	38.395,94	0,00	0,00	0,00	0,00
785200		0,00	0,00	0,00	0,00	0,00	0,00
61502.96003	B.6. Grünfläche Messingwerkhafen						
51.12.02.02 / 096130		78.285,73	78.285,73	0,00	0,00	0,00	0,00
785300		0,00	0,00	0,00	0,00	0,00	0,00
61502.96012	B.6. Spielplatz Finow						
51.12.02.02 / 096130		35.000,00	0,00	35.000,00	0,00	0,00	0,00
785300		0,00	0,00	0,00	0,00	0,00	0,00
61502.96013	B.6 Platzgestaltung Luisenplatz (Spielplatz mit Grün)						
51.12.02.02 / 531500		28.976,00	28.976,00	0,00	0,00	0,00	0,00
731500		0,00	0,00	0,00	0,00	0,00	0,00
61502.98500	B.3.2.5. Zuschuss an verbundene Unternehmen						
51.12.02.02 / 531700		2.000,00	0,00	2.000,00	0,00	0,00	0,00
731700		0,00	0,00	0,00	0,00	0,00	0,00
61502.98501	B.4. Verlagerung von Betrieben						
<b>RSI-Maßnahmen planen, organisieren, steuern und durchführen (gültig bis 2010)</b>							
51.12.02.03 / 096110		598.138,23	70.300,46	527.837,77	0,00	0,00	0,00
785100		0,00	0,00	0,00	0,00	0,00	0,00
61506.95000	B.3.2 Puschkistraße 13						
51.12.02.03 / 531800		89,40	59,60	29,80	0,00	0,00	0,00
731800		0,00	0,00	0,00	0,00	0,00	0,00
61505.98800	Rückerstattung von Fördermitteln an Dritte						
<b>Gesamtmaßnahme Soziale Stadt planen, organisieren und steuern (gültig bis 2010)</b>							
51.12.03.01 / 096120		16.253,03	1.113,84	15.139,19	0,00	0,00	0,00
785200		0,00	0,00	0,00	0,00	0,00	0,00
61504.96000	B.4. Straßenrückbau						
51.12.03.01 / 096120		30.200,36	30.122,90	77,46	0,00	0,00	0,00
785200		0,00	0,00	0,00	0,00	0,00	0,00
61504.96001	B.5. Fußwegenetz						
51.12.03.01 / 096120		24.365,81	0,00	24.365,81	0,00	0,00	0,00
785200		0,00	0,00	0,00	0,00	0,00	0,00
61504.96014	B.6 Freizeitsportanlage Kyritzter Straße						

# Jahresrechnung: Ermächtigungsübertragungen 2010

Produkt / SK		Ermächtigungsübertragungen 2010					
Finanzkonto		bisher	Inanspruchnahme	Abgänge	Übertrag	neu gebildete Erm.-übertr.	Erm.-übertr. insgesamt
Untersachkonto	Bezeichnung						
51.12.03.01 / 531700		1.700,00	0,00	1.700,00	0,00	0,00	0,00
731700		0,00	0,00	0,00	0,00	0,00	0,00
61504.98703	B.2. Zuschüsse an Private						
51.12.03.01 / 531800		18.084,37	18.084,37	0,00	0,00	0,00	0,00
731800		0,00	0,00	0,00	0,00	0,00	0,00
61504.98800	Zuweisungen und Zuschüsse - übrige Bereiche						
<b>EFRE-Maßnahmen planen, organisieren und steuern (gültig bis 2010)</b>							
51.12.04.01 / 061100		10.000,00	10.000,00	0,00	0,00	0,00	0,00
783100		0,00	0,00	0,00	0,00	0,00	0,00
32110.93511	Erlebarmachung jüdische Geschichte / Kultur						
51.12.04.01 / 096110		20.000,00	0,00	20.000,00	0,00	0,00	0,00
785100		0,00	0,00	0,00	0,00	0,00	0,00
32110.95000	Barrierefreies Museum						
51.12.04.01 / 096110		4.290,00	4.290,00	0,00	0,00	0,00	0,00
785100		0,00	0,00	0,00	0,00	0,00	0,00
36500.95001	Erhalt bau- und technisches kulturelles Erbe nichtförderfähig						
51.12.04.01 / 096110		859.040,23	76.321,29	782.718,94	0,00	0,00	0,00
785100		0,00	0,00	0,00	0,00	0,00	0,00
76110.95000	Bürgerbildungszentrum						
51.12.04.01 / 096110		56.127,50	55.970,63	156,87	0,00	0,00	0,00
785100		0,00	0,00	0,00	0,00	0,00	0,00
76110.95001	Bürgerbildungszentrum, nicht geförderte Maßnahmen						
51.12.04.01 / 096110		290.464,00	93.092,77	197.371,23	0,00	0,00	0,00
785100		0,00	0,00	0,00	0,00	0,00	0,00
88000.95007	Sanierung Wasserturm						
51.12.04.01 / 096120		200.000,00	37.571,88	162.428,12	0,00	0,00	0,00
785200		0,00	0,00	0,00	0,00	0,00	0,00
58000.96201	Erlebnisachse Schwärzetal						
51.12.04.01 / 096120		5.000,00	0,00	5.000,00	0,00	0,00	0,00
785200		0,00	0,00	0,00	0,00	0,00	0,00
58000.96202	Erlebnisachse Schwärzetal, nicht geförderte Maßnahmen						
51.12.04.01 / 096120		30.000,00	30.000,00	0,00	0,00	0,00	0,00
785200		0,00	0,00	0,00	0,00	0,00	0,00
63000.96203	Stadtpromenade am Finowkanal						
51.12.04.01 / 096120		50.000,00	0,00	50.000,00	0,00	0,00	0,00
785200		0,00	0,00	0,00	0,00	0,00	0,00
63000.96204	Industriekulturpfad						
51.12.04.01 / 096120		27.316,76	27.316,76	0,00	0,00	0,00	0,00
785200		0,00	0,00	0,00	0,00	0,00	0,00
63000.96205	Fahrradstraße Nordendpromenade						

# Jahresrechnung: Ermächtigungsübertragungen 2010

Produkt / SK		Ermächtigungsübertragungen 2010			Übertrag	neu gebildete Erm.-übertr.	Erm.-übertr. insgesamt
Finanzkonto	Bezeichnung	bisher	Inanspruchnahme	Abgänge			
Untersachkonto							
51.12.04.01 / 096120		20.000,00	1.295,81	18.704,19	0,00	0,00	0,00
785200		0,00	0,00	0,00	0,00	0,00	0,00
63000.96208	Stadtpromenade am Finowkanal, nicht geförderte Maßnahmen						
51.12.04.01 / 096130		49.635,00	11.253,90	38.381,10	0,00	0,00	0,00
785300		0,00	0,00	0,00	0,00	0,00	0,00
46050.96003	Umsetzung Spielortplanung (INSEK)						
51.12.04.01 / 096130		15.000,00	0,00	15.000,00	0,00	0,00	0,00
785300		0,00	0,00	0,00	0,00	0,00	0,00
46050.96004	Umsetzung Spielortplanung, nicht geförderte Maßnahmen						
51.12.04.01 / 531700		50.000,00	25.821,18	24.178,82	0,00	0,00	0,00
731700		0,00	0,00	0,00	0,00	0,00	0,00
79101.98701	KMU- Förderung Innenstadt, nicht geförderte Maßnahmen						
<b>Bauliche Instandsetzung und Neubaumaßnahmen durchführen (gültig bis 2010)</b>							
54.10.01.01 / 042100		8.097,78	0,00	8.097,78	0,00	0,00	0,00
785200		0,00	0,00	0,00	0,00	0,00	0,00
63000.96094	Bahnhofsbrücke						
54.10.01.01 / 045100		3.262,87	0,00	3.262,87	0,00	0,00	0,00
785200		0,00	0,00	0,00	0,00	0,00	0,00
63000.96003	Heinrich-Mann-Straße						
54.10.01.01 / 045100		477.211,60	0,00	477.211,60	0,00	0,00	0,00
785200		0,00	0,00	0,00	0,00	0,00	0,00
63000.96023	Erich-Mühsam-Straße, 2. BA						
54.10.01.01 / 045100		21.736,23	15.477,14	6.259,09	0,00	0,00	0,00
785200		0,00	0,00	0,00	0,00	0,00	0,00
63000.96026	Kreuzung B 2 Oderberger Str./Bahnübergang						
54.10.01.01 / 045100		85.633,92	0,00	85.633,92	0,00	0,00	0,00
785200		0,00	0,00	0,00	0,00	0,00	0,00
63000.96093	KP Ausbau Bergerstraße/Bahnhofszufahrt						
54.10.01.01 / 045100		351.368,30	16.931,27	334.437,03	0,00	0,00	0,00
785200		0,00	0,00	0,00	0,00	0,00	0,00
63000.96095	Entwicklung Bahnhofsbereich						
54.10.01.01 / 045100		17.771,80	12.619,76	5.152,04	0,00	0,00	0,00
785200		0,00	0,00	0,00	0,00	0,00	0,00
63000.96110	Erschließung Liguster-Weg, 2. BA						
54.10.01.01 / 045100		35.000,00	4.812,53	30.187,47	0,00	0,00	0,00
785200		0,00	0,00	0,00	0,00	0,00	0,00
63000.96131	Erschließungsstraße Walzwerk						
54.10.01.01 / 045100		2.975,21	1.553,99	1.421,22	0,00	0,00	0,00
785200		0,00	0,00	0,00	0,00	0,00	0,00
63000.96145	Straßenneubau Nagelstraße						



# Jahresrechnung: Ermächtigungsübertragungen 2010

Produkt / SK		Ermächtigungsübertragungen 2010			Übertrag	neu gebildete Erm.-übertr.	Erm.-übertr. insgesamt
Finanzkonto	Bezeichnung	bisher	Inanspruchnahme	Abgänge			
Untersachkonto							
54.10.01.01 / 045100		80.000,00	0,00	80.000,00	0,00	0,00	0,00
782100		0,00	0,00	0,00	0,00	0,00	0,00
67000.96158	Beleuchtung Bahnhofsbrücke						
54.10.01.01 / 045100		8.000,00	0,00	8.000,00	0,00	0,00	0,00
782100		0,00	0,00	0,00	0,00	0,00	0,00
68000.96010	Bau von Parkplätzen						
54.10.01.01 / 096120		208.000,00	199,63	207.800,37	0,00	0,00	0,00
785200		0,00	0,00	0,00	0,00	0,00	0,00
63000.96008	Anliegerstraßen Ostende						
54.10.01.01 / 096120		196.125,67	176.571,76	19.553,91	0,00	0,00	0,00
785200		0,00	0,00	0,00	0,00	0,00	0,00
63000.96009	Waldesruh						
54.10.01.01 / 096120		208.000,00	0,00	208.000,00	0,00	0,00	0,00
785200		0,00	0,00	0,00	0,00	0,00	0,00
63000.96011	Anliegerstraßen Finow						
54.10.01.01 / 096120		150.692,52	2.755,89	147.936,63	0,00	0,00	0,00
785200		0,00	0,00	0,00	0,00	0,00	0,00
63000.96012	Straße Am Wasserturm						
54.10.01.01 / 096120		173.704,36	173.704,36	0,00	0,00	0,00	0,00
785200		0,00	0,00	0,00	0,00	0,00	0,00
63000.96015	Wildparkstraße						
54.10.01.01 / 096120		64.257,14	4.825,04	59.432,10	0,00	0,00	0,00
785200		0,00	0,00	0,00	0,00	0,00	0,00
63000.96032	Lichtsignalanlagen						
54.10.01.01 / 096120		218.318,22	33.560,76	184.757,46	0,00	0,00	0,00
785200		0,00	0,00	0,00	0,00	0,00	0,00
63000.96045	Kupferhammerweg						
54.10.01.01 / 096120		444.183,22	17.268,99	426.914,23	0,00	0,00	0,00
785200		0,00	0,00	0,00	0,00	0,00	0,00
63000.96099	Eichwerder Ring/Kleine Osttangente						
54.10.01.01 / 096120		19.154,75	19.154,75	0,00	0,00	0,00	0,00
785200		0,00	0,00	0,00	0,00	0,00	0,00
63000.96117	Maßnahmen des Sanierungsgebietes - nicht förderfähige Kosten						
54.10.01.01 / 096120		13.000,00	0,00	13.000,00	0,00	0,00	0,00
785200		0,00	0,00	0,00	0,00	0,00	0,00
63000.96137	Carl-von-Ossietzky-Str.						
54.10.01.01 / 096120		24.757,10	0,00	24.757,10	0,00	0,00	0,00
785200		0,00	0,00	0,00	0,00	0,00	0,00
63000.96700	Container - Standorte						
54.10.01.01 / 096120		6.000,00	0,00	6.000,00	0,00	0,00	0,00
785200		0,00	0,00	0,00	0,00	0,00	0,00
63000.96701	Fahrradstraße Promenade Nordend						

# Jahresrechnung: Ermächtigungsübertragungen 2010

Produkt / SK		Ermächtigungsübertragungen 2010			Übertrag	neu gebildete Erm.-übertr.	Erm.-übertr. insgesamt
Finanzkonto	Bezeichnung	bisher	Inanspruchnahme	Abgänge			
Untersachkonto							
54.10.01.01 / 096120		34.035,93	21.386,64	12.649,29	0,00	0,00	0,00
785200		0,00	0,00	0,00	0,00	0,00	0,00
67000.96157	Beleuchtung Marienwerderstraße						
54.10.01.01 / 096120		72.605,06	64.767,84	7.837,22	0,00	0,00	0,00
785200		0,00	0,00	0,00	0,00	0,00	0,00
67000.96163	Straßenbeleuchtung Heegermühler Str.						
54.10.01.01 / 096120		10.060,26	10.060,26	0,00	0,00	0,00	0,00
785200		0,00	0,00	0,00	0,00	0,00	0,00
68000.96014	Bushaltestellen für den ÖPNV						
54.10.01.01 / 096120		46.418,10	30.551,47	15.866,63	0,00	0,00	0,00
785200		0,00	0,00	0,00	0,00	0,00	0,00
69000.96113	Regenentwässerung Westend						
<b>Verkehrslenkung und Sicherung im öffentlichen Verkehrsraum als Verkehrsbehörde durchführen</b>							
54.10.02.01 / 096120		6.000,00	5.519,94	480,06	0,00	0,00	0,00
785200		0,00	0,00	0,00	0,00	0,00	0,00
63000.96123	Vorwegweiser an Bundesstraßen für innerörtliche Ziele						
<b>Unterhaltung von Gemeindestraßen</b>							
54.11.03.01 / 072100		10.000,00	0,00	10.000,00	0,00	0,00	0,00
783100		0,00	0,00	0,00	0,00	0,00	0,00
63000.93510	Maschinen und Geräte ab 1.000,01 € Netto						
<b>Öffentliche Straßenbeleuchtung unterhalten (gültig bis 2010)</b>							
54.11.04.01 / 082100		10.000,00	0,00	10.000,00	0,00	0,00	0,00
783100		0,00	0,00	0,00	0,00	0,00	0,00
67000.93510	Maschinen und Geräte ab 1.000,01 € Netto						
<b>Reinigung von Geh- und Radwegen, Plätzen, Bushaltestellen, DSD-Standorten usw. durchführen (gültig bis 2010)</b>							
54.50.01.02 / 071100		3.362,00	0,00	3.362,00	0,00	0,00	0,00
783100		0,00	0,00	0,00	0,00	0,00	0,00
67510.93520	Kraftfahrzeuge						
<b>Bewirtschaftung der Parkscheinautomaten (gültig bis 2010)</b>							
54.60.02.02 / 523200		7.288,80	3.817,80	3.471,00	0,00	0,00	0,00
723200		0,00	0,00	0,00	0,00	0,00	0,00
68000.93570	Leasing Parkuhren						
<b>Bau und Instandsetzung des öffentlichen Grüns vorbereiten, planen und realisieren (gültig bis 2010)</b>							
55.10.01.01 / 041100		75.600,00	0,00	75.600,00	0,00	0,00	0,00
782100		0,00	0,00	0,00	0,00	0,00	0,00
46050.96001	Umsetzung Spielplatzkonzeption						
55.10.01.01 / 041100		11.119,52	4.242,47	6.877,05	0,00	0,00	0,00
785200		0,00	0,00	0,00	0,00	0,00	0,00
46050.96005	Spielplatz Michaelisstraße						

## Jahresrechnung: Ermächtigungsübertragungen 2010

Produkt / SK		Ermächtigungsübertragungen 2010					
Finanzkonto		bisher	Inanspruchnahme	Abgänge	Übertrag	neu gebildete Erm.-übertr.	Erm.-übertr. insgesamt
Untersachkonto	Bezeichnung						
55.10.01.01 / 047100		9.322,86	0,00	9.322,86	0,00	0,00	0,00
785300		0,00	0,00	0,00	0,00	0,00	0,00
56110.96001	Rekonstruktion der Bewässerungsanlage						
<b>Pflege von öffentlichen Grünflächen, Parks und Straßenbegleitgrün vorbereiten, durchführen und abrechnen (gültig bis 2010)</b>							
55.10.02.01 / 071100		30.000,00	28.309,26	1.690,74	0,00	0,00	0,00
783100		0,00	0,00	0,00	0,00	0,00	0,00
58000.93520	Kraftfahrzeuge						
<b>Auftragsvergabe an Andere für die Unterhaltung der Niederschlagswasserbeseitigungsanlagen lt. Satzung durchführen (gültig bis 2010)</b>							
55.20.02.02 / 096120		4.360,93	4.360,93	0,00	0,00	0,00	0,00
785200		0,00	0,00	0,00	0,00	0,00	0,00
70000.94000	Erneuerungsinvestitionen						
<b>Grabstellen - gebührenpflichtige Bewirtschaftung</b>							
55.30.01.01 / 065300		153.697,11	122.555,50	31.141,61	0,00	0,00	0,00
785300		0,00	0,00	0,00	0,00	0,00	0,00
75030.96000	Rückbau Sowjetisches Denkmal mit Umbau russischer Friedhof						
<b>Wirtschaftliches und touristisches Stadtmarketing realisieren (gültig bis 2010)</b>							
57.10.04.01 / 082200		7.800,00	0,00	7.800,00	0,00	0,00	0,00
783200		0,00	0,00	0,00	0,00	0,00	0,00
79101.93501	Einrichtungsgegenstände ab 410,01 € bis 1000,- € Netto						
kein KTR / 045100		8.934,75	0,00	8.934,75	0,00	0,00	0,00
785200		0,00	0,00	0,00	0,00	0,00	0,00
68000.95000	Umsetzung Parkraumbewirtschaftungskonzept						
	<b>Summe Produkt / SK:</b>	<b>7.935.683,86</b>	<b>2.705.209,03</b>	<b>5.230.474,83</b>	<b>0,00</b>	<b>0,00</b>	<b>0,00</b>
	<b>Summe Finanzkonto:</b>	<b>0,00</b>	<b>0,00</b>	<b>0,00</b>	<b>0,00</b>	<b>0,00</b>	<b>0,00</b>

Budgetübersicht Jahresrechnung Haushaltsjahr 2010  
- Zusammenfassung -

XV - 1

Amt	Bezeichnung	Haushaltssoll Nachtrag	Rechenergebnis (ohne Zuführung zu Sonder- rücklagen / Verbindlich- keiten	+ Rechenergebnis für Zuführung zu Sonderrücklagen / Verbindlichkeiten	zusätzlicher Plan 2011	Gesamt	Abweichung Plan Rechnungs- ergebnis	Erläuterung
01	Bürgermeisterbereich	-940.000,00	-837.918,50	0,00	0,00	-837.931,67	-102.068,33	
14	Rechnungsprüfungsamt	-142.400,00	-135.124,88	0,00	0,00	-135.124,88	-7.275,12	
19	Personalrat	-80.600,00	-88.273,32	0,00	0,00	-88.273,32	7.673,32	Mehrausgaben innerhalb des Deckungsringes Personal
80	Wirtschaftsförderung	-548.800,00	-369.760,07	0,00	-66.000,00	-435.760,07	-113.039,93	
10	Hauptamt	-1.564.700,00	-1.616.738,10	0,00	-63.000,00	-1.679.510,12	114.810,12	Mehrausgaben innerhalb des Deckungsringes Personal
10.1.	zentrale Personalausgaben	-5.110.200,00	-4.573.076,30	0,00	0,00	-4.573.076,30	-537.123,70	
17	Steuerdienst	-1.123.100,00	-610.830,49	0,00	-64.500,00	-675.330,49	-447.769,51	
18	Beschäftigungsförderung	-142.300,00	-119.417,98	0,00	0,00	-119.417,98	-22.882,02	
20	Kämmerei	-669.900,00	-545.881,89	0,00	0,00	-545.881,89	-124.018,11	
30	Rechtsamt	-221.600,00	-181.605,12	0,00	0,00	-181.605,12	-39.994,88	
02.21	Beauftragte für soziale Angelegenheiten	-144.500,00	-116.979,84	0,00	0,00	-116.979,84	-27.520,16	
15	Bürgeramt	-966.500,00	-785.513,59	0,00	-5.150,00	-790.663,59	-158.536,58	
32	Ordnungsamt	-1.910.100,00	-1.807.982,32	0,00	-22.000,00	-1.829.982,32	-80.117,68	
40	Amt für Bildung, Jugend und Sport	-3.053.000,00	-2.274.583,45	-16.903,41	-126.845,77	-2.418.332,63	-634.345,23	
40.30	Grundschule "Schwäرزesee"	-98.400,00	-101.046,46	0,00	0,00	-101.046,46	2.646,46	überplanmäßige Mittel durch Einsparung im Amt 40 gedeckt
40.31	Grundschule Finow	-93.700,00	-87.124,32	0,00	0,00	-87.124,32	-6.575,68	
40.32	Grundschule "Bruno-H.-Bürgel"	-114.900,00	-123.527,40	0,00	0,00	-123.527,40	8.627,40	überplanmäßige Mittel durch Einsparung im Amt 40 gedeckt
41	Kulturamt	-1.116.600,00	-1.096.851,53	-1.500,00	0,00	-1.098.351,53	-18.415,23	
83	Zoo	-382.500,00	-401.682,38	0,00	-2.207,04	-403.889,42	21.389,42	Mindereinnahmen bei Eintrittsgeldern
32/84	Familiengarten	-283.700,00	-269.955,03	0,00	-13.010,00	-282.965,03	-734,97	
23	Liegenschaften	-1.608.000,00	-1.202.412,93	-782.000,00	-123.117,00	-2.107.529,93	499.529,93	Bildung einer Verbindlichkeit für Altlastensanierung im Rahmen der Eröffnungsbilanz
61	Stadtentwicklungsamt	-891.300,00	-526.589,06	-149.157,09	-172.324,76	-848.070,91	-43.229,09	
63	Bauordnungsamt	-219.800,00	-195.031,13	0,00	0,00	-195.031,13	-24.578,11	
65	Bauamt	-998.600,00	-928.240,98	0,00	-107.578,99	-1.035.819,97	37.219,97	überplanmäßige Mittel bei kalkulatorischen Kosten Niederschlagswasser mit überplan- mäßigen kalkulatorischen Ein-nahmen bei allg. Deckungsmitteln gedeckt.
67	Bauhof	-2.633.200,00	-2.451.981,46	0,00	-19.000,00	-2.470.986,66	-162.213,34	
90	Allgemeine Deckungsmittel	25.058.400,00	22.488.185,03	-90.496,00	0,00	22.397.689,03	2.660.710,97	Mindereinn. Zuführg. v. VMHH
		0,00	1.040.056,50	-1.040.056,50	-784.733,56	-784.523,95	802.169,92	
	Differenz:		0,00					

Be-trieb	Bezeichnung	Haushaltssoll Nachtrag	Rechenergebnis (ohne Zuführung zu Sonder- rücklagen / Verbindlich-keiten	+ Rechenergebnis für Zuführung zu Sonderrücklagen / Verbindlich-keiten	zusätzlicher Plan 2011	Gesamt	Abweichung Plan Rechnungs-ergebnis	Erläuterung
80	Wirtschaftsförderung	-7.000,00	7.800,00	0,00	-21.800,00	-14.000,00	7.000,00	überplanmäßige Ausgaben gedeckt durch Minderausgaben im Liegenschaftsamt
10	Hauptamt	-219.000,00	-140.841,58	0,00	-76.354,00	-217.195,58	-1.804,42	
10.1	zentrale Personalausgaben	0,00	0,00	0,00	0,00	0,00	0,00	
30	Rechtsamt	0,00	10.000,00	0,00	0,00	10.000,00	-10.000,00	
32	Ordnungsamt	-368.900,00	-255.797,36	0,00	-300.000,00	-555.797,36	186.897,36	185.098,84 *)
40	Amt für Bildung, Jugend und Sport	-652.400,00	-393.779,06	0,00	-516.200,00	-909.979,06	257.579,06	Meherausgaben verbunden mit Einsparungen im VWHH
40.30	Grundschule "Schwäzeseesee"	-2.000,00	-1.849,19	0,00	0,00	-1.849,19	-150,81	
40.31	Grundschule Finow	-2.000,00	-932,43	0,00	0,00	-932,43	-1.067,57	
40.32	Grundschule "Bruno-H.-Bürgel"	-2.500,00	-2.554,13	0,00	0,00	-2.554,13	54,13	Meherausgaben verbunden mit Einsparungen im Amt 40 im VWHH
41	Kulturamt	-50.000,00	40.432,00	0,00	-90.432,00	-50.000,00	0,00	
83	Zoo	-117.500,00	-60.848,32	0,00	-90.500,00	-151.348,32	33.848,32	24.800,- € Sollübertrag vom VWHH; + 11.863,26 *) s.u.
32/84	Familiengarten	-33.700,00	-25.719,49	0,00	0,00	-25.719,49	-7.980,51	
23	Liegenschaftsamt	-176.900,00	427.017,20	0,00	-602.966,00	-175.948,80	-951,20	6.048,8 *)
61	Stadtentwicklungsamt	-1.865.100,00	3.386.646,87	-3.731.565,32	-5.889.850,68	-6.234.769,13	4.369.669,13	*)
65	Bauamt	-536.200,00	2.203.509,69	-11.695,18	-2.271.377,52	-79.563,01	-456.636,99	
67	Bauhof	-135.500,00	-10.048,90	0,00	-51.500,00	-61.548,90	-73.951,10	
90	Allgemeine Deckungsmittel	4.168.700,00	-1.439.774,80	0,00	0,00	-1.439.774,80	5.608.474,80	Meherausgaben bei Zuführung zu Rücklagen / Sonderrücklagen

\*)  
Fehlende Einnahmen im  
Rechenergebnis 2010; Mittelsperre und  
Freigabe bei Realisierung der  
Einnahmen in 2011

0,00 3.743.260,50 -3.743.260,50 -9.910.980,20 -9.910.980,20 9.910.980,20

Differenz: 0,00

Ein / Aus	Betrieb	Haushaltsstelle	Bezeichnung	Haushaltsoll Nachtrag	Rechenergebnis (ohne Zuführung zu Sonderrücklagen / verbindlichkeiten)	+ Rechenergebnis für Zuführung zu Sonderrücklagen / Verbindlichkeiten	zusätzlicher Plan 2011	Gesamt	Abweichung Plan Rechnungs- ergebnis
E	01	00000.16800	Erstattungen sächlicher Ausgaben (übr. Bereiche)	100,00	325,57			325,57	-225,57
		00000.13000	Erlöse	0,00	13,17				
		00000.16801	Erstattungen sächlicher Ausgaben (übr. Bereiche)	100,00	0,00			0,00	100,00
		00000.16802	Erstattung von Fraktionen	0,00	1.204,73			1.204,73	-1.204,73
		40021.17702	Spenden von privaten Unternehmen (Kinder- und Jugendparlament)	0,00	850,00			850,00	-850,00
<b>Summe E</b>	<b>01</b>			<b>200,00</b>	<b>2.393,47</b>	<b>0,00</b>	<b>0,00</b>	<b>2.380,30</b>	<b>-2.180,30</b>
A	01	00000.40020	Aufwandsentschädigungen	-87.400,00	-86.133,00			-86.133,00	-1.267,00
		00000.40021	Aufwendungen laut Entschädigungssatzung für ehrenamtlich Tätige mit Behinderung	-100,00	0,00			0,00	-100,00
		00000.40030	Sonstige Aufwendungen für ehrenamtliche Tätigkeit	-16.200,00	-13.331,00			-13.331,00	-2.869,00
		00000.40040	Verdienstausschlag Stadtverordnete	-200,00	0,00			0,00	-200,00
		00000.41000	Dienstbezüge für Beamte	-203.700,00	-209.094,54			-209.094,54	5.394,54
		00000.41400	Dienstbezüge für Angestellte	-324.400,00	-263.653,26			-263.653,26	-60.746,74
		00000.43400	Beiträge zu Versorgungskassen für Angestellte	-16.600,00	-9.692,32			-9.692,32	-6.907,68
		00000.44400	Beiträge zur gesetzlichen Sozialversicherung für Angestellte	-65.200,00	-51.954,77			-51.954,77	-13.245,23
		02410.41400	Dienstbezüge für Angestellte	-79.700,00	-69.077,58			-69.077,58	-10.622,42
		02410.43400	Beiträge zu Versorgungskassen für Angestellte	-7.100,00	-2.244,77			-2.244,77	-4.855,23
		02410.44400	Beiträge zur gesetzlichen Sozialversicherung für Angestellte	-16.100,00	-13.530,66			-13.530,66	-2.569,34
		00000.52003	Geräte, Ausstattungen und Ausrüstungsgegenstände bis 150,00 Netto	-1.600,00	-2.420,81			-2.420,81	820,81
		00000.52006	Geräte, Ausstattungen und Ausrüstungsgegenstände ab 150,01 bis 410,00 Netto	-1.100,00	-921,57			-921,57	-178,43
		00000.52011	Unterhaltung der Geräte, Ausstattungen und Ausrüstungsgegenstände	-100,00	0,00			0,00	-100,00
		00000.53000	Mieten und Pachten für Angelegenheiten der Stadtverordnetenversammlung und des Hauptausschusses	-2.400,00	-1.795,00			-1.795,00	-605,00
		00000.53100	Mieten und Pachten für sonstige interne Serviceleistungen	-600,00	-449,53			-449,53	-150,47
		00000.54311	Sonstige Bewirtschaftungskosten	-100,00	0,00			0,00	-100,00
		00000.55001	Unterhaltung der städtischen Fahrzeuge und Arbeitsmaschinen	-2.500,00	-3.301,17			-3.301,17	801,17
		00000.55201	Kraftfahrzeugsteuer	-500,00	-277,00			-277,00	-223,00

Ein / Aus	Betrieb	Haushaltsstelle	Bezeichnung	Haushaltsoll Nachtrag	Rechenergebnis (ohne Zuführung zu Sonderrücklagen / verbindlichkeiten)	+ Rechenergebnis für Zuführung zu Sonderrücklagen / Verbindlichkeiten	zusätzlicher Plan 2011	Gesamt	Abweichung Plan Rechnungs- ergebnis
		00000.56200	Aus- und Fortbildung Bürgermeister, Dezernenten, Bürgermeisterbereich	-8.300,00	-1.894,55			-1.894,55	-6.405,45
		00000.57000	Partnerschaft mit Städten	-2.800,00	-2.791,50			-2.791,50	-8,50
		00000.63000	Sonstige Sachausgaben	-4.800,00	-8.309,64			-8.309,64	3.509,64
		00000.63100	Sachmittel für StVV	-1.000,00	-12,00			-12,00	-988,00
		00000.64000	Sonstige Versicherungen	-900,00	-887,10			-887,10	-12,90
		00000.64001	Sonstige Versicherungen für Stvv	-900,00	-809,20			-809,20	-90,80
		00000.65111	Büromaterial	-1.600,00	-2.992,74			-2.992,74	1.392,74
		00000.65112	Geschäftsvordrucke	-500,00	-1.470,49			-1.470,49	970,49
		00000.65113	Literatur/Zeitschriften	-1.900,00	-3.585,44			-3.585,44	1.685,44
		00000.65201	Post- und Fernmeldegebühren	-8.000,00	-9.653,35			-9.653,35	1.653,35
		00000.65400	Dienstreisen	-4.800,00	-2.841,30			-2.841,30	-1.958,70
		00000.66000	Verfüugungsmittel Bürgermeister	-7.000,00	-6.986,27			-6.986,27	-13,73
		00000.71800	Zuschüsse für Fraktionsgeschäftsführung	-36.800,00	-34.279,92			-34.279,92	-2.520,08
		00000.71820	Zuschuss an den Verein Lokale Agenda 21 Eberswalde e.V.	-500,00	-485,95			-485,95	-14,05
		02410.52003	Geräte, Ausstattungen und Ausrüstungsgegenstände bis 150,00 Netto	-100,00	-7,93			-7,93	-92,07
		02410.53100	Mieten und Pachten	-100,00	0,00			0,00	-100,00
		02410.55001	Unterhaltung der städtischen Fahrzeuge und Arbeitsmaschinen	-100,00	0,00			0,00	-100,00
		02410.63020	Sonstige Sachkosten	-100,00	0,00			0,00	-100,00
		02410.65111	Büromaterial	-100,00	-24,44			-24,44	-75,56
		02410.65112	Vordrucke/Drucksachen	-100,00	0,00			0,00	-100,00
		02410.65113	Literatur/Zeitschriften	-1.000,00	-1.300,50			-1.300,50	300,50
		02410.65201	Post- und Fernmeldegebühren	-700,00	-1.009,43			-1.009,43	309,43
		02410.65300	Veröffentlichungen einschl. Internet	-32.500,00	-32.243,24			-32.243,24	-256,76
		40021.66152	Spendenverwendung Kinder- und Jugendpalament	0,00	-850,00			-850,00	850,00
<b>Summe A</b>	<b>01</b>			<b>-940.200,00</b>	<b>-840.311,97</b>	<b>0,00</b>	<b>0,00</b>	<b>-840.311,97</b>	<b>-99.888,03</b>
<b>Budget</b>	<b>01</b>			<b>-940.000,00</b>	<b>-837.918,50</b>	<b>0,00</b>	<b>0,00</b>	<b>-837.931,67</b>	<b>-102.068,33</b>
E	02	02600.16800	Erstattungen sächlicher Ausgaben (übr. Bereiche)	100,00	0,00			0,00	100,00
		02600.16801	Erstattungen sächlicher Ausgaben (übr. Bereiche)	100,00	0,00			0,00	100,00
		40010.17200	Zuschuss für Familienwegweiser vom Kreis Barnim	0,00	1.000,00			1.000,00	-1.000,00
		46060.17200	Zuweisungen vom Kreis	10.000,00	10.000,00			10.000,00	0,00
<b>Summe E</b>	<b>02</b>			<b>10.200,00</b>	<b>11.000,00</b>	<b>0,00</b>	<b>0,00</b>	<b>11.000,00</b>	<b>-800,00</b>

Ein / Aus	Betrieb	Haushaltsstelle	Bezeichnung	Haushaltssoll Nachtrag	Rechenergebnis (ohne Zuführung zu Sonderrücklagen / verbindlichkeiten)	+ Rechenergebnis für Zuführung zu Sonderrücklagen / Verbindlichkeiten	zusätzlicher Plan 2011	Gesamt	Abweichung Plan Rechnungs- ergebnis
A	02	02400.41400	Dienstbezüge für Angestellte	0,00	17.800,00			17.800,00	-17.800,00
		02400.56200	Aus- und Fortbildung	-300,00	-190,90			-190,90	-109,10
		02400.63020	Sonstige Sachkosten	-100,00	-1,06			-1,06	-98,94
		02400.65111	Büromaterial	-100,00	-11,13			-11,13	-88,87
		02400.65113	Literatur/Zeitschriften	-400,00	-339,39			-339,39	-60,61
		02400.65201	Post- und Fernmeldegebühren	-300,00	-2,93			-2,93	-297,07
		02400.65400	Dienstreisen	-200,00	-66,40			-66,40	-133,60
		02600.41400	Dienstbezüge für Angestellte	-63.100,00	-63.508,40			-63.508,40	408,40
		02600.43400	Beiträge zu Versorgungskassen für Angestellte	-2.400,00	-2.204,33			-2.204,33	-195,67
		02600.44400	Beiträge zur gesetzlichen Sozialversicherung für Angestellte	-9.300,00	-12.795,64			-12.795,64	3.495,64
		02600.52003	Geräte, Ausstattungen und Ausrüstungsgegenstände bis 150,00 Netto	-100,00	-504,66			-504,66	404,66
		02600.52011	Unterhaltung der Geräte, Ausstattungen und Ausrüstungsgegenstände	-100,00	0,00			0,00	-100,00
		02600.53100	Mieten und Pachten	-100,00	34,18			34,18	-134,18
		02600.55001	Unterhaltung der städtischen Fahrzeuge und Arbeitsmaschinen	-100,00	-74,78			-74,78	-25,22
		02600.56200	Aus- und Fortbildung	-500,00	38,15			38,15	-538,15
		02600.63020	Sonstige Sachkosten	-200,00	4,66			4,66	-204,66
		02600.65111	Büromaterial	-300,00	91,39			91,39	-391,39
		02600.65113	Literatur/Zeitschriften	-500,00	-315,60			-315,60	-184,40
		02600.65201	Post- und Fernmeldegebühren	-700,00	-391,55			-391,55	-308,45
		02600.65400	Dienstreisen	-200,00	52,30			52,30	-252,30
		40010.61000	Veranstaltungen im Rahmen der Familienpolitik	-1.000,00	0,00			0,00	-1.000,00
		40010.63011	Integrationskonferenz	0,00	5,86			5,86	-5,86
		40010.65403	Reisekosten im Rahmen der Familienpolitik	-100,00	49,90			49,90	-149,90
		40010.65404	Reisekosten im Rahmen der Seniorenpolitik	-100,00	73,60			73,60	-173,60
		40010.71800	Zuschuss an Familienbündnis für Familienwegweiser	-3.000,00	-4.047,71			-4.047,71	1.047,71
		40010.71811	Zuschüsse für Seniorenbeirat	-800,00	161,23			161,23	-961,23
		40010.71812	Zuschuss für Netzwerk gesunde Kinder	-4.000,00	-4.000,00			-4.000,00	0,00
		43500.71800	Zuschüsse Krisenwohnung	-6.300,00	-6.300,00			-6.300,00	0,00
		46060.71800	Personalkostenzuschuss an das Eberswalder Zentrum für demokratische Kultur, Jugendarbeit und Soziales	-20.000,00	-19.876,77			-19.876,77	-123,23
		46060.71801	Sachkostenzuschuss	-300,00	0,00			0,00	-300,00
		46200.61000	Veranstaltungen Ehrenamt	-2.500,00	-2.399,94			-2.399,94	-100,06
		46200.71800	Zuschuss Ehrenamtsagentur	-7.700,00	-7.654,28			-7.654,28	-45,72



Ein / Aus	Betrieb	Haushaltsstelle	Bezeichnung	Haushaltssoll Nachtrag	Rechenergebnis (ohne Zuführung zu Sonderrücklagen / verbindlichkeiten)	+ Rechenergebnis für Zuführung zu Sonderrücklagen / Verbindlichkeiten	zusätzlicher Plan 2011	Gesamt	Abweichung Plan Rechnungs- ergebnis
		47010.71800	Zuschuss Arbeitslosenzentrum	-3.100,00	-3.100,00			-3.100,00	0,00
		47020.71800	Zuschüsse an übrige Bereiche im Rahmen der freien Wohlfahrtspflege	-18.500,00	-18.499,70			-18.499,70	-0,30
		76300.71800	Zuschüsse an Verbraucherzentrale	-8.300,00	246,61			246,61	-8.546,61
<b>Summe A</b>	<b>02</b>			<b>-154.700,00</b>	<b>-127.979,84</b>	<b>0,00</b>	<b>0,00</b>	<b>-127.727,29</b>	<b>-26.972,71</b>
<b>Budget</b>	<b>02</b>			<b>-144.500,00</b>	<b>-116.979,84</b>	<b>0,00</b>	<b>0,00</b>	<b>-116.979,84</b>	<b>-27.520,16</b>
E	10/10	02000.10000	Verwaltungsgebühren	0,00	13,00			13,00	-13,00
		02000.13000	Verkaufserlöse	0,00	5,00			5,00	-5,00
		02000.15011	Versicherungsentschädigung für die Kraftfahrzeuge	0,00	334,29			334,29	-334,29
		02000.16700	Erstattungen von Geschäftsausgaben von priv. Unternehmen	400,00	88,00			88,00	312,00
		02000.16800	Erstattungen von Geschäftsausgaben (übr. Bereiche)	10.000,00	5.135,17			5.135,17	4.864,83
		02000.16802	Kostenerstattung	100,00	957,61			957,61	-857,61
		02000.16910	Erstattungen Verwaltungsgemeinkosten (Innere Verrechnung von UA 67500,73000,75000)	167.400,00	167.006,41			167.006,41	393,59
		02200.17100	Zuschuss vom Arbeitsamt Eberswalde - zur Ausbildungsvergütung Schwerbehinderter	0,00	3.397,29			3.397,29	-3.397,29
		06000.16800	Kostenerstattung von übrige Bereiche	0,00	6.439,46			6.439,46	-6.439,46
		02200.16810	Erstattungen sächlicher Ausgaben (ehrenamtliche Richtertätigkeiten)	2.000,00	353,00			353,00	1.647,00
<b>Summe E</b>	<b>10/10</b>			<b>179.900,00</b>	<b>183.376,94</b>	<b>0,00</b>	<b>0,00</b>	<b>183.376,94</b>	<b>-3.476,94</b>
A	10/10	02000.41400	Dienstbezüge für Angestellte	-200.900,00	-783.196,00			-783.196,00	582.296,00
		02000.41000	Dienstbezüge für Beamte	0,00	-61.917,17			-61.917,17	61.917,17
		02000.43400	Beiträge zu Versorgungskassen für Angestellte	-10.300,00	-29.807,59			-29.807,59	19.507,59
		02000.44400	Beiträge zur gesetzlichen Sozialversicherung für Angestellte	-40.400,00	-179.983,55			-179.983,55	139.583,55
		02200.41400	Dienstbezüge für Angestellte	-660.500,00	-163.859,58			-163.859,58	-496.640,42
		02200.43400	Beiträge zu Versorgungskassen für Angestellte	-31.000,00	-5.135,98			-5.135,98	-25.864,02
		02200.44400	Beiträge zur gesetzlichen Sozialversicherung für Angestellte	-123.000,00	-31.799,31			-31.799,31	-91.200,69
		06000.41400	Dienstbezüge für Angestellte	-154.400,00	-166.111,79			-166.111,79	11.711,79
		06000.43400	Beiträge zu Versorgungskassen für Angestellte	-7.900,00	-5.441,43			-5.441,43	-2.458,57
		06000.44400	Beiträge zur gesetzlichen Sozialversicherung für Angestellte	-31.000,00	-31.760,95			-31.760,95	760,95

Ein / Aus	Betrieb	Haushaltsstelle	Bezeichnung	Haushaltssoll Nachtrag	Rechenergebnis (ohne Zuführung zu Sonderrücklagen / verbindlichkeiten)	+ Rechenergebnis für Zuführung zu Sonderrücklagen / Verbindlichkeiten	zusätzlicher Plan 2011	Gesamt	Abweichung Plan Rechnungs- ergebnis
		02000.50103	Wartung und Revisionen für sonstige interne Serviceleistungen	-3.200,00	-3.017,94			-3.017,94	-182,06
		02000.52003	Geräte, Ausstattungen und Ausrüstungsgegenstände bis 150,00 Netto für zentrale Beschaffung und Lagerhaltung	-3.000,00	-6.823,15			-6.823,15	3.823,15
		02000.52006	Geräte, Ausstattungen und Ausrüstungsgegenstände ab 150,01 bis 410,00 Netto für zentrale Beschaffung und Lagerhaltung	-300,00	-1.350,17			-1.350,17	1.050,17
		02000.52011	Unterhaltung der Geräte, Ausstattungen und Ausrüstungsgegenstände für sonstige interne Serviceleistungen	-5.900,00	-6.521,30			-6.521,30	621,30
		02000.53010	Leasing Fahrzeuge	-4.300,00	-3.414,03			-3.414,03	-885,97
		02000.53100	Mieten und Pachten für sonstige interne Serviceleistungen	-4.300,00	-3.688,52			-3.688,52	-611,48
		02000.54312	Sonstige Bewirtschaftungskosten für zentrale Beschaffung und Lagerhaltung	-3.400,00	-3.744,31			-3.744,31	344,31
		02000.55001	Unterhaltung der städtischen Fahrzeuge und Arbeitsmaschinen für sonstige interne Serviceleistungen	-4.200,00	-6.152,03			-6.152,03	1.952,03
		02000.55201	Kraftfahrzeugsteuer für sonstige interne Serviceleistungen	-700,00	-777,50			-777,50	77,50
		02000.56201	Aus- und Fortbildung für zentrale Beschaffung und Lagerhaltung	-1.500,00	-928,10			-928,10	-571,90
		02000.62001	Wäschereinigung für zentrale Beschaffung und Lagerhaltung	-100,00	-72,51			-72,51	-27,49
		02000.63020	Sonstige Sachkosten	-500,00	-960,06			-960,06	460,06
		02000.64000	Sonstige Versicherungen	-56.000,00	-54.565,75			-54.565,75	-1.434,25
		02000.65111	Büromaterial für zentrale Beschaffung und Lagerhaltung	-2.000,00	-1.297,60			-1.297,60	-702,40
		02000.65112	Vordrucke/Drucksachen für zentrale Beschaffung und Lagerhaltung	-200,00	-334,66			-334,66	134,66
		02000.65113	Literatur/Zeitschriften für zentrale Beschaffung und Lagerhaltung	-1.300,00	-1.028,40			-1.028,40	-271,60
		02000.65201	Post- und Fernmeldegebühren für sonstige interne Serviceleistungen	-12.000,00	5.068,19		-10.000,00	-4.931,81	-7.068,19
		02000.65401	Dienstreisen für zentrale Beschaffung und Lagerhaltung durchführen	-500,00	0,00			0,00	-500,00
		02200.52003	Geräte, Ausstattungen und Ausrüstungsgegenstände bis 150,00 Netto	-800,00	-850,85			-850,85	50,85
		02200.52006	Geräte, Ausstattungen und Ausrüstungsgegenstände ab 150,01 bis 410,00 Netto	-200,00	0,00			0,00	-200,00

Ein / Aus	Betrieb	Haushaltsstelle	Bezeichnung	Haushaltssoll Nachtrag	Rechenergebnis (ohne Zuführung zu Sonderrücklagen / verbindlichkeiten)	+ Rechenergebnis für Zuführung zu Sonderrücklagen / Verbindlichkeiten	zusätzlicher Plan 2011	Gesamt	Abweichung Plan Rechnungs- ergebnis
		02200.53100	Mieten und Pachten	-100,00	-13,53			-13,53	-86,47
		02200.55001	Unterhaltung der städtischen Fahrzeuge und Arbeitsmaschinen	-300,00	-132,46			-132,46	-167,54
		02200.56200	Aus- und Fortbildung für Mitarbeiterausbildung	-3.500,00	-3.684,87			-3.684,87	184,87
		02200.56203	Aus- und Fortbildung für Lehrlingsausbildung	-500,00	-60,00			-60,00	-440,00
		02200.56210	Fortbildungskosten für Angestelltenlehrgänge	-20.000,00	-12.269,30			-12.269,30	-7.730,70
		02200.61010	Gebühren für praxisbegleitenden Unterricht für Auszubildende	-38.400,00	-9.871,90			-9.871,90	-28.528,10
		02200.63000	Sonstige Sachkosten für außergewöhnliche Ereignisse	0,00	-1.454,60			-1.454,60	1.454,60
		02200.63021	Sonstige Sachkosten	-100,00	-154,72			-154,72	54,72
		02200.64400	Sachschadenersatz an eigene Mitarbeiter	-800,00	-1.201,35			-1.201,35	401,35
		02200.65111	Büromaterial für zentrale Beschaffung und Lagerhaltung	-500,00	-889,35			-889,35	389,35
		02200.65112	Vordrucke/Drucksachen	-100,00	-162,65			-162,65	62,65
		02200.65113	Literatur/Zeitschriften	-5.000,00	-5.238,78			-5.238,78	238,78
		02200.65201	Post- und Fernmeldegebühren	-4.300,00	-2.115,46			-2.115,46	-2.184,54
		02200.65300	Öffentliche Bekanntmachungen	-10.000,00	-26.659,49			-26.659,49	16.659,49
		02200.65400	Reisekosten für Personalbuchhaltung	-1.000,00	-2.856,54			-2.856,54	1.856,54
		02200.66020	Ärztliche Untersuchungen für Personalbuchhaltung	-20.000,00	-12.806,30			-12.806,30	-7.193,70
		02500.66100	Beiträge	-35.600,00	-37.500,29			-37.500,29	1.900,29
		06000.52000	Einrichtung und Wartung von Geräten (Hardware/Software) bis 150,00 Netto	-35.000,00	-43.253,75			-43.253,75	8.253,75
		06000.52003	Geräte, Ausstattungen und Ausrüstungsgegenstände bis 150,00 Netto	-200,00	-304,89			-304,89	104,89
		06000.52005	Einrichtung und Wartung von Geräten (Hardware/Software) ab 150,01 bis 410,00 Netto	-94.000,00	-89.088,78		-6.000,00	-95.088,78	1.088,78
		06000.53000	Mieten und Pachten (Leasing)	-50.000,00	-20.345,78		-12.000,00	-32.345,78	-17.654,22
		06000.55001	Unterhaltung der städtischen Fahrzeuge und Arbeitsmaschinen	-300,00	-479,39			-479,39	179,39
		06000.56200	Aus - und Fortbildung	-5.500,00	-1.979,10		-2.000,00	-3.979,10	-1.520,90
		06000.57000	Software	-52.000,00	23.071,45		-33.000,00	-9.928,55	-42.071,45
		06000.63020	Sonstige Sachkosten	-100,00	-8,33			-8,33	-91,67
		06000.65111	Büromaterial	-100,00	145,29			145,29	-245,29
		06000.65113	Literatur/Zeitschriften	-100,00	-84,00			-84,00	-16,00
		06000.65201	Post- und Fernmeldegebühren	-3.300,00	-1.016,15			-1.016,15	-2.283,85
<b>Summe A</b>	10/10			<b>-1.744.600,00</b>	<b>-1.800.115,04</b>	<b>0,00</b>	<b>-63.000,00</b>	<b>-1.862.887,06</b>	<b>118.287,06</b>
<b>Budget</b>	10/10			<b>-1.564.700,00</b>	<b>-1.616.738,10</b>	<b>0,00</b>	<b>-63.000,00</b>	<b>-1.679.510,12</b>	<b>114.810,12</b>

Ein / Aus	Betrieb	Haushaltsstelle	Bezeichnung	Haushaltssoll Nachtrag	Rechenergebnis (ohne Zuführung zu Sonderrücklagen / verbindlichkeiten)	+ Rechenergebnis für Zuführung zu Sonderrücklagen / Verbindlichkeiten	zusätzlicher Plan 2011	Gesamt	Abweichung Plan Rechnungs- ergebnis
E	10/11	02200.16100	Erstattungen vom Arbeitsamt für Altersteilzeitbeschäftigte	20.000,00	54.782,89			54.782,89	-34.782,89
		02200.16410	Erstattungen Finanzamt - Kindergeld	650.000,00	182.689,00			182.689,00	467.311,00
		91000.28700	Zuführung vom Vermögenshaushalt aus der Entnahme der Sonderrücklage "Rückstellungen Altersteilzeit"	1.103.100,00	861.620,63			861.620,63	241.479,37
<b>Summe E</b>	<b>10/11</b>			<b>1.773.100,00</b>	<b>1.099.092,52</b>	<b>0,00</b>	<b>0,00</b>	<b>1.099.092,52</b>	<b>674.007,48</b>
A		02200.41010	Besoldung für Altersteilzeit	-87.500,00	0,00			0,00	-87.500,00
		02200.41410	Dienstbezüge für Altersteilzeit	-780.300,00	-212.357,40			-212.357,40	-567.942,60
		02200.41420	Personalkosten für Azubis	-25.500,00	171.000,00			171.000,00	-196.500,00
		02200.41430	Vergütung operativer Dienst	-257.200,00	150.500,00			150.500,00	-407.700,00
		02200.41600	Vergütungen von Praktikanten	-6.000,00	0,00			0,00	-6.000,00
		02200.42000	Versorgungsbezüge für Beamte	-52.000,00	-58.440,00			-58.440,00	6.440,00
		02200.43000	Beiträge zu Versorgungskassen für Beamte	-625.900,00	-961.368,28			-961.368,28	335.468,28
		02200.43410	Beiträge zu Versorgungskassen Altersteilzeit	-86.700,00	-8.843,67			-8.843,67	-77.856,33
		02200.43420	Personalkosten für Azubis	-10.400,00	0,00			0,00	-10.400,00
		02200.43430	Beiträge zur Versorgungskasse operativer Dienst	-500,00	0,00			0,00	-500,00
		02200.44401	SV - Beiträge Altersteilzeit	-156.900,00	-56.847,29			-56.847,29	-100.052,71
		02200.44410	Kindergeld	-650.000,00	-182.689,00			-182.689,00	-467.311,00
		02200.44420	Personalkosten für Azubis	-44.800,00	0,00			0,00	-44.800,00
		02200.44430	Beiträge für Sozialversicherung operativer Dienst	-700,00	0,00			0,00	-700,00
		02200.44810	Beiträge für Sozialversicherungen - Praktikanten	-3.800,00	0,00			0,00	-3.800,00
		02200.45000	Beihilfen, Unterstützungen und dgl.	-120.000,00	-79.920,64			-79.920,64	-40.079,36
		02500.44410	Umlage GUV und BG- Angestellte	-170.000,00	-183.298,70			-183.298,70	13.298,70
		02500.44510	Umlage GUV und BG- Arbeiter Gartenbau- Berufsgenossenschaft	-15.000,00	-9.803,84			-9.803,84	-5.196,16
		91000.86700	Zuführung zum Vermögenshaushalt zur Bildung der Rückstellungen Altersteilzeit	-3.790.100,00	-4.240.100,00			-4.240.100,00	450.000,00
<b>Summe A</b>	<b>10/11</b>			<b>-6.883.300,00</b>	<b>-5.672.168,82</b>	<b>0,00</b>	<b>0,00</b>	<b>-5.672.168,82</b>	<b>-1.211.131,18</b>
<b>Budget</b>	<b>10/11</b>			<b>-5.110.200,00</b>	<b>-4.573.076,30</b>	<b>0,00</b>	<b>0,00</b>	<b>-4.573.076,30</b>	<b>-537.123,70</b>
E	14	01000.16800	Erstattungen sächlicher Ausgaben (übr. Bereiche)	100,00	0,00			0,00	100,00
		01000.16801	Erstattungen sächlicher Ausgaben (übr. Bereiche)	100,00	0,00			0,00	100,00
<b>Summe E</b>	<b>14</b>			<b>200,00</b>	<b>0,00</b>	<b>0,00</b>	<b>0,00</b>	<b>0,00</b>	<b>200,00</b>

Ein / Aus	Betrieb	Haushaltsstelle	Bezeichnung	Haushaltsoll Nachtrag	Rechenergebnis (ohne Zuführung zu Sonderrücklagen / verbindlichkeiten)	+ Rechenergebnis für Zuführung zu Sonderrücklagen / Verbindlichkeiten	zusätzlicher Plan 2011	Gesamt	Abweichung Plan Rechnungs- ergebnis
A	14	01000.41000	Dienstbezüge für Beamte	-81.600,00	-85.523,21			-85.523,21	3.923,21
		01000.41400	Dienstbezüge für Angestellte	-45.200,00	-37.145,46			-37.145,46	-8.054,54
		01000.43400	Beiträge zu Versorgungskassen für Angestellte	-2.300,00	-1.469,70			-1.469,70	-830,30
		01000.44400	Beiträge zur gesetzlichen Sozialversicherung für Angestellte	-9.100,00	-6.722,32			-6.722,32	-2.377,68
		01000.52003	Geräte, Ausstattungen und Ausrüstungsgegenstände bis 150,00 Netto	-100,00	-106,24			-106,24	6,24
		01000.53100	Mieten und Pachten	-300,00	-84,14			-84,14	-215,86
		01000.55001	Unterhaltung der städtischen Fahrzeuge und Arbeitsmaschinen	-100,00	-0,80			-0,80	-99,20
		01000.56200	Aus- und Fortbildung für Rechnungsprüfung	-2.600,00	-2.546,06			-2.546,06	-53,94
		01000.56201	Aus- und Fortbildung für Datenschutz	-100,00	0,00			0,00	-100,00
		01000.63020	Sonstige Sachkosten	-100,00	-126,84			-126,84	26,84
		01000.65111	Büromaterial	-100,00	6,26			6,26	-106,26
		01000.65113	Literatur/Zeitschriften	-700,00	-851,90			-851,90	151,90
		01000.65201	Post- und Fernmeldegebühren	-100,00	-46,17			-46,17	-53,83
		01000.65400	Dienstreisen für Rechnungsprüfung	-100,00	-492,10			-492,10	392,10
01000.65401	Dienstreisen für Datenschutz	-100,00	-16,20			-16,20	-83,80		
<b>Summe A</b>	<b>14</b>			<b>-142.600,00</b>	<b>-135.124,88</b>	<b>0,00</b>	<b>0,00</b>	<b>-135.124,88</b>	<b>-7.475,12</b>
<b>Bdget</b>	<b>14</b>			<b>-142.400,00</b>	<b>-135.124,88</b>	<b>0,00</b>	<b>0,00</b>	<b>-135.124,88</b>	<b>-7.275,12</b>
E	15	05000.10000	Verwaltungsgebühren Personenstandsgesetz	44.900,00	64.641,65			64.641,65	-19.741,65
		05000.10001	Verwaltungsgebühren (Personenkten) Personenstandsgesetz	4.900,00	5.428,00			5.428,00	-528,00
		05000.10002	Verwaltungsgebühren behördlich-rechtliche Namensänderung	100,00	120,00			120,00	-20,00
		05000.10003	Verwaltungsgebühren (Personenkten) behördlich-rechtliche Namensänderung	100,00	0,00			0,00	100,00
		05000.13000	Verkauf von Stammbüchern	3.000,00	3.605,50			3.605,50	-605,50
		05000.16800	Erstattungen sächlicher Ausgaben	100,00	0,00			0,00	100,00
		05200.10000	Gebühren für von der Statistikstelle erstellte Statistiken	100,00	281,90			281,90	-181,90
		05200.16000	Erstattungen für Wahlen (vom Bund)	17.000,00	10.931,09			10.931,09	6.068,91
		05200.16100	Erstattungen für Wahlen (vom Land)	13.000,00	6.027,75			6.027,75	6.972,25
		11400.10000	Verwaltungsgebühren Pass- und Meldewesen	108.000,00	149.399,50			149.399,50	-41.399,50
		11400.10002	Auskunftsgebühren	2.000,00	2.707,00			2.707,00	-707,00
		11400.10003	Parkausweisgebühren	13.000,00	26.232,15			26.232,15	-13.232,15
11400.13000	Versteigerung und Abgabe von Fundsachen	500,00	455,28			455,28	44,72		

Ein / Aus	Betrieb	Haushaltsstelle	Bezeichnung	Haushaltssoll Nachtrag	Rechenergebnis (ohne Zuführung zu Sonderrücklagen / verbindlichkeiten)	+ Rechenergebnis für Zuführung zu Sonderrücklagen / Verbindlichkeiten	zusätzlicher Plan 2011	Gesamt	Abweichung Plan Rechnungs- ergebnis
		11400.15000	Sonstige Verwaltungs- und Betriebseinnahmen	600,00	638,55			638,55	-38,55
		11400.16800	Erstattungen sächlicher Ausgaben (übr. Bereiche)	100,00	66,00			66,00	34,00
		11400.16801	Erstattungen sächlicher Ausgaben (übr. Bereiche)	100,00	0,00			0,00	100,00
		62000.16700	Erstattungen von übrigen Bereichen - Ausgleichsabgabe -		4.185,91			4.185,91	-4.185,91
		62000.10000	Bearbeitungsgebühren	1.000,00	951,00			951,00	49,00
<b>Summe E</b>	<b>15</b>			<b>208.500,00</b>	<b>275.671,28</b>	<b>0,00</b>	<b>0,00</b>	<b>275.671,28</b>	<b>-67.171,28</b>
A	15	05000.41000	Dienstbezüge für Beamte	-75.400,00	-72.704,07			-72.704,07	-2.695,93
		05000.41400	Dienstbezüge für Angestellte	-54.100,00	-49.731,66			-49.731,66	-4.368,34
		05000.43400	Beiträge zu Versorgungskassen für Angestellte	-2.800,00	-2.119,18			-2.119,18	-680,82
		05000.44400	Beiträge zur gesetzlichen Sozialversicherung für Angestellte	-10.900,00	-13.196,82			-13.196,82	2.296,82
		05000.50100	Unterhaltung der Gebäude und haustechnische Anlagen	-100,00	0,00			0,00	-100,00
		05000.50103	Wartung und Revisionen	-100,00	-68,71			-68,71	-31,29
		05000.52003	Geräte, Ausstattungen und Ausrüstungsgegenstände bis 150,00 Netto	-500,00	-53,00			-53,00	-447,00
		05000.52006	Geräte, Ausstattungen und Ausrüstungsgegenstände ab 150,01 bis 410,00 Netto	-100,00	0,00			0,00	-100,00
		05000.53000	Mieten und Pachten für kaufmännisches Gebäudemanagement	-11.300,00	-11.399,10			-11.399,10	99,10
		05000.53100	Mieten und Pachten für sonstige interne Serviceleistungen	-400,00	-286,48			-286,48	-113,52
		05000.54110	Beleuchtung	-1.200,00	-1.200,00			-1.200,00	0,00
		05000.54310	Müllabfuhr und sonstige Bewirtschaftungskosten für infrastrukturelles Gebäudemanagement	-2.500,00	-2.500,00			-2.500,00	0,00
		05000.54311	Müllabfuhr und sonstige Bewirtschaftungskosten für technisches Gebäudemanagement	-100,00	0,00			0,00	-100,00
		05000.54312	Sonstige Bewirtschaftungskosten für zentrale Beschaffung und Lagerhaltung	-100,00	-219,74			-219,74	119,74
		05000.55001	Unterhaltung der städtischen Fahrzeuge und Arbeitsmaschinen	-100,00	0,00			0,00	-100,00
		05000.56000	Dienst- und Schutzbekleidung	-400,00	-400,00			-400,00	0,00
		05000.56200	Aus- und Fortbildung für Aufgaben nach dem Personenstandsgesetz	-1.000,00	-270,00		-700,00	-970,00	-30,00

Ein / Aus	Betrieb	Haushaltsstelle	Bezeichnung	Haushaltssoll Nachtrag	Rechenergebnis (ohne Zuführung zu Sonderrücklagen / verbindlichkeiten)	+ Rechenergebnis für Zuführung zu Sonderrücklagen / Verbindlichkeiten	zusätzlicher Plan 2011	Gesamt	Abweichung Plan Rechnungs- ergebnis
		05000.56201	Aus- und Fortbildung für behördlich-rechtliche Namensänderungen	-200,00	-270,00		-400,00	-670,00	470,00
		05000.57000	Kauf von Stammbüchern	-3.000,00	-2.995,59			-2.995,59	-4,41
		05000.63020	Sonstige Sachkosten	-200,00	-200,18			-200,18	0,18
		05000.65111	Büromaterial	-300,00	-366,64			-366,64	66,64
		05000.65112	Vordrucke/Drucksachen	-1.800,00	-1.926,45			-1.926,45	126,45
		05000.65113	Literatur/Zeitschriften	-1.000,00	-515,42			-515,42	-484,58
		05000.65201	Post- und Fernmeldegebühren	-2.700,00	-2.890,14			-2.890,14	190,14
		05000.65400	Reisekosten für Personenstandsgesetz	-500,00	-1.044,00			-1.044,00	544,00
		05000.65401	Reisekosten für behördlich-rechtliche Namensänderungen	-100,00	-72,80			-72,80	-27,20
		05000.65800	Ausschmückung des Trauraumes	-400,00	-189,37			-189,37	-210,63
		05000.66100	Beiträge zum Verband der Standesbeamten	-200,00	-160,00			-160,00	-40,00
		05200.40030	Entschädigung f. ehrenamtlich Tätige	-7.500,00	-3.960,00			-3.960,00	-3.540,00
		05200.41000	Dienstbezüge für Beamte	-27.400,00	-10.100,17				
		05200.52003	Geräte, Ausstattungen und Ausrüstungsgegenstände bis 150,00 Netto	-100,00	0,00			0,00	-100,00
		05200.53100	Mieten und Pachten	-100,00	0,00			0,00	-100,00
		05200.56200	Aus- und Fortbildung	-200,00	0,00		-200,00	-200,00	0,00
		05200.57000	Aufwendungen für Wahlen	-15.000,00	-4.849,60			-4.849,60	-10.150,40
		05200.57300	Gebühren für die Auswertung statistischer Daten auf Gemeindeebene	-100,00	50,00		-150,00	-100,00	0,00
		05200.63020	Sonstige Sachkosten	-100,00	-72,47			-72,47	-27,53
		05200.65201	Post- und Fernmeldegebühren	-100,00	-55,71			-55,71	-44,29
		05200.65300	Bekanntmachungskosten	-2.000,00	4.557,00			4.557,00	-6.557,00
		05200.65400	Dienstreisen	-100,00	0,00		-100,00	-100,00	0,00
		11400.41000	Dienstbezüge für Beamte	-78.700,00	-87.113,80			-87.113,80	8.413,80
		11400.41400	Dienstbezüge für Angestellte	-305.800,00	-293.759,70			-293.759,70	-12.040,30
		11400.43400	Beiträge zu Versorgungskassen für Angestellte	-15.700,00	-9.532,01			-9.532,01	-6.167,99
		11400.44400	Beiträge zur gesetzlichen Sozialversicherung für Angestellte	-61.400,00	-58.983,97			-58.983,97	-2.416,03
		11400.50103	Wartung und Revision für sonstige interne Serviceleistung	-200,00	0,00			0,00	-200,00
		11400.52003	Unterhaltung von Geräte, Ausstattungen und Ausrüstungsgegenstände	-800,00	3.762,67			3.762,67	-4.562,67
		11400.52006	Geräte, Ausstattungen und Ausrüstungsgegenstände ab 150,01 bis 410,00 Netto für zentrale Beschaffung und Lagerhaltung	-400,00	777,47			777,47	-1.177,47

Ein / Aus	Betrieb	Haushaltsstelle	Bezeichnung	Haushaltssoll Nachtrag	Rechenergebnis (ohne Zuführung zu Sonderrücklagen / verbindlichkeiten)	+ Rechenergebnis für Zuführung zu Sonderrücklagen / Verbindlichkeiten	zusätzlicher Plan 2011	Gesamt	Abweichung Plan Rechnungs- ergebnis
		11400.53100	Mieten und Pachten	-1.100,00	-620,62			-620,62	-479,38
		11400.55001	Unterhaltung der städtischen Fahrzeuge und Arbeitsmaschinen	-100,00	-221,04			-221,04	121,04
		11400.56200	Aus- und Fortbildung für Service-Leistungen	-100,00	200,00		-300,00	-100,00	0,00
		11400.56201	Aus- und Fortbildung für Pass- und Meldewesen	-1.500,00	-1.663,30			-1.663,30	163,30
		11400.56202	Aus- und Fortbildung für Angelegenheiten der Lohnsteuerregistratur	-500,00	0,00		-500,00	-500,00	0,00
		11400.63020	Sonstige Sachkosten	-400,00	-169,52			-169,52	-230,48
		11400.65000	Geschäftsausgaben für Pass- und Meldewesen	-75.900,00	-67.495,75			-67.495,75	-8.404,25
		11400.65001	Geschäftsausgaben für das Begrüßungsgeld	-100,00	0,00			0,00	-100,00
		11400.65002	Geschäftsausgaben Parkausweise	-500,00	-71,37			-71,37	-428,63
		11400.65003	Geschäftsausgaben Begrüßungspakete	-1.500,00	0,00		-1.500,00	-1.500,00	0,00
		11400.65111	Büromaterial für zentrale Beschaffung und Lagerhaltung	-1.000,00	-1.483,43			-1.483,43	483,43
		11400.65112	Geschäftsvordrucke	-2.800,00	-2.933,18			-2.933,18	133,18
		11400.65113	Literatur/Zeitschriften	-1.700,00	-1.341,29			-1.341,29	-358,71
		11400.65201	Post- und Fernmeldegebühren	-10.000,00	-4.129,67			-4.129,67	-5.870,33
		11400.65400	Reisekosten für Serviceleistungen	-100,00	-64,80			-64,80	-35,20
		11400.65401	Reisekosten für Aufgaben das Pass- und Meldewesen	-800,00	-327,50		-800,00	-1.127,50	327,50
		11400.65402	Reisekosten für Lohnsteuerregistratur	-300,00	500,00		-300,00	200,00	-500,00
		11400.71800	Begrüßungsgeld	-56.000,00	-57.250,00			-57.250,00	1.250,00
		40040.41400	Dienstbezüge für Angestellte	-163.800,00	-212.353,06			-212.353,06	48.553,06
		40040.43400	Beiträge zu Versorgungskassen für Angestellte	-8.400,00	-7.077,28			-7.077,28	-1.322,72
		40040.44400	Beiträge zur gesetzlichen Sozialversicherung für Angestellte	-33.000,00	-42.915,03			-42.915,03	9.915,03
		62000.41400	Dienstbezüge für Angestellte	-94.200,00	-25.963,77			-25.963,77	-68.236,23
		62000.43400	Beiträge zu Versorgungskassen für Angestellte	-4.900,00	-946,90			-946,90	-3.953,10
		62000.44400	Beiträge zur gesetzlichen Sozialversicherung für Angestellte	-19.000,00	-5.994,72			-5.994,72	-13.005,28
		40040.52003	Geräte, Ausstattungen und Ausrüstungsgegenstände bis 150,00 Netto	-100,00	-218,33			-218,33	118,33
		40040.53100	Mieten und Pachten	-300,00	-376,68			-376,68	76,68
		40040.56200	Aus- und Fortbildung für Wohngeld	-1.000,00	-275,00			-275,00	-725,00
		40040.63020	Geschäftsaufwendungen	-100,00	0,00			0,00	-100,00
		40040.63410	Geräte und Ausstattungsgegenstände bis 150,00	-700,00	-673,30			-673,30	-26,70



Ein / Aus	Betrieb	Haushaltsstelle	Bezeichnung	Haushaltsoll Nachtrag	Rechenergebnis (ohne Zuführung zu Sonderrücklagen / verbindlichkeiten)	+ Rechenergebnis für Zuführung zu Sonderrücklagen / Verbindlichkeiten	zusätzlicher Plan 2011	Gesamt	Abweichung Plan Rechnungs- ergebnis
		40040.65111	Büromaterial	-300,00	-353,95			-353,95	53,95
		40040.65112	Vordrucke/Drucksachen	-800,00	-874,47			-874,47	74,47
		40040.65201	Post- und Fernmeldegebühren	-200,00	-330,50			-330,50	130,50
		40040.65400	Reisekosten für Wohngeld	-400,00	-109,70			-109,70	-290,30
		62000.52003	Geräte, Ausstattungen und Ausrüstungsgegenstände bis 150,00 Netto	-100,00	-53,12			-53,12	-46,88
		62000.53100	Mieten und Pachten	-300,00	-376,68			-376,68	76,68
		62000.55001	Unterhaltung der städtischen Fahrzeuge und Arbeitsmaschinen	-100,00	-2,10			-2,10	-97,90
		62000.56200	Aus- und Fortbildung	0,00	510,00			510,00	-510,00
		62000.56201	Aus- und Fortbildung geförderter Wohnraum	-400,00	0,00		-100,00	-100,00	-300,00
		62000.56202	Aus- und Fortbildung frei finanzierter Wohnraum	-200,00	0,00		-100,00	-100,00	-100,00
		62000.63000	Wissenschaftliche Begleitung und statistische Auswertungen für Mietspiegel	-1.000,00	0,00			0,00	-1.000,00
		62000.63020	Sonstige Sachkosten	-100,00	0,00			0,00	-100,00
		62000.63410	Geräte und Ausstattungsgegenstände bis 150,00	-500,00	745,16			745,16	-1.245,16
		62000.65111	Büromaterial	-200,00	-187,11			-187,11	-12,89
		62000.65112	Vordrucke/Drucksachen	-900,00	-65,15			-65,15	-834,85
		62000.65113	Literatur/Zeitschriften	-300,00	-455,47			-455,47	155,47
		62000.65201	Post- und Fernmeldegebühren	-1.900,00	-2.171,60			-2.171,60	271,60
		62000.65401	Reisekosten geförderter Wohnraum	-100,00	-2,60			-2,60	-97,40
		62000.65402	Reisekosten frei finanzierter Wohnraum	-100,00	467,60			467,60	-567,60
<b>Summe A</b>	<b>15</b>			<b>-1.175.000,00</b>	<b>-1.061.184,87</b>	<b>0,00</b>	<b>-5.150,00</b>	<b>-1.066.334,87</b>	<b>-91.365,30</b>
<b>Budget</b>	<b>15</b>			<b>-966.500,00</b>	<b>-785.513,59</b>	<b>0,00</b>	<b>-5.150,00</b>	<b>-790.663,59</b>	<b>-158.536,58</b>
E	17	02100.16700	Erstattungen aus org. Lehrgängen, Schulungen u. ä.	0,00	260,00			260,00	-260,00
		02100.16800	Erstattungen sächlicher Ausgaben (übr. Bereiche)	100,00	0,00			0,00	100,00
		02100.16801	Erstattungen sächlicher Ausgaben (übr. Bereiche)	100,00	0,00			0,00	100,00
<b>Summe E</b>	<b>17</b>			<b>200,00</b>	<b>260,00</b>	<b>0,00</b>	<b>0,00</b>	<b>260,00</b>	<b>-60,00</b>
A	17	02100.41000	Dienstbezüge für Beamte	-35.500,00	-25.265,41			-25.265,41	-10.234,59
		02100.41400	Dienstbezüge für Angestellte	-61.800,00	-87.709,91			-87.709,91	25.909,91
		02100.43400	Beiträge zu Versorgungskassen für Angestellte	-4.700,00	-3.768,08			-3.768,08	-931,92
		02100.44400	Beiträge zur gesetzlichen Sozialversicherung für Angestellte	-18.400,00	-20.376,86			-20.376,86	1.976,86

Ein / Aus	Betrieb	Haushaltsstelle	Bezeichnung	Haushaltssoll Nachtrag	Rechenergebnis (ohne Zuführung zu Sonderrücklagen / verbindlichkeiten)	+ Rechenergebnis für Zuführung zu Sonderrücklagen / Verbindlichkeiten	zusätzlicher Plan 2011	Gesamt	Abweichung Plan Rechnungs- ergebnis
		02100.52003	Geräte, Ausstattungen und Ausrüstungsgegenstände bis 150,00 Netto	-200,00	-84,86			-84,86	-115,14
		02100.52006	Geräte, Ausstattungen und Ausrüstungsgegenstände ab 150,01 bis 410,00 Netto	-200,00	0,00			0,00	-200,00
		02100.53100	Mieten und Pachten	-200,00	-44,03			-44,03	-155,97
		02100.55001	Unterhaltung der städtischen Fahrzeuge und Arbeitsmaschinen	-500,00	-420,79			-420,79	-79,21
		02100.56200	Aus- und Fortbildung für zentrale Steuerung	-77.300,00	-29.400,44		-44.500,00	-73.900,44	-3.399,56
		02100.56202	Aus- und Fortbildung Antikorruptionsstelle	-500,00	-247,31			-247,31	-252,69
		02100.61000	Veranstaltungen	-100,00	0,00			0,00	-100,00
		02100.63020	Sonstige Sachkosten	-200,00	-136,43			-136,43	-63,57
		02100.65111	Büromaterial für zentrale Beschaffung und Lagerhaltung	-200,00	-209,11			-209,11	9,11
		02100.65113	Literatur/Zeitschriften	-1.200,00	-1.353,94			-1.353,94	153,94
		02100.65201	Post- und Fernmeldegebühren	-500,00	-282,86			-282,86	-217,14
		02100.65300	Öffentlichkeitsarbeit	-100,00	0,00			0,00	-100,00
		02100.65400	Dienstreisen für zentrale Steuerung	-500,00	-466,50			-466,50	-33,50
		02100.65402	Reisekosten Antikorruptionsstelle	-200,00	-32,40			-32,40	-167,60
		02100.65500	Gutachten Konzessionsverträge	-40.000,00	573,05		-20.000,00	-19.426,95	-20.573,05
		80000.84100	Kapitalertragssteuer	-881.000,00	-441.864,61			-441.864,61	-439.135,39
<b>Summe A</b>	<b>17</b>			<b>-1.123.300,00</b>	<b>-611.090,49</b>	<b>0,00</b>	<b>-64.500,00</b>	<b>-675.590,49</b>	<b>-447.709,51</b>
<b>Budget</b>	<b>17</b>			<b>-1.123.100,00</b>	<b>-610.830,49</b>	<b>0,00</b>	<b>-64.500,00</b>	<b>-675.330,49</b>	<b>-447.769,51</b>
E	18	40200.14000	Mieten und Pachten	0,00	725,00			725,00	-725,00
		40200.16420	Erstattungen von Ausgaben für Arbeitsgelegenheiten	624.000,00	393.383,74			393.383,74	230.616,26
		40200.17020	Zuweisungen vom Bund - Kommunal-Kombi	270.000,00	240.000,00			240.000,00	30.000,00
		40200.17120	Zuweisungen vom Land - Kommunal-Kombi	54.000,00	43.200,00			43.200,00	10.800,00
		40200.17220	Zuweisungen vom Kreis - Kommunal-Kombi	36.000,00	28.800,00			28.800,00	7.200,00
		40200.17420	Einnahme vom Job-Center für MAE	795.000,00	331.766,00			331.766,00	463.234,00
<b>Summe E</b>	<b>18</b>			<b>1.779.000,00</b>	<b>1.037.874,74</b>	<b>0,00</b>	<b>0,00</b>	<b>1.037.874,74</b>	<b>741.125,26</b>
A	18	02200.63020	Sachkosten Arbeitsgelegenheiten	0,00	94.211,51			94.211,51	-94.211,51
		40200.41000	Dienstbezüge für Beamte	-92.500,00	-87.464,12			-87.464,12	-5.035,88
		40200.41400	Dienstbezüge für Angestellte	-82.800,00	-124.297,78			-124.297,78	41.497,78
		40200.43400	Beiträge zu Versorgungskassen für Angestellte	-19.600,00	-4.114,45			-4.114,45	-15.485,55
		40200.44400	Beiträge zur gesetzlichen Sozialversicherung für Angestellte	-77.000,00	-64.745,13			-64.745,13	-12.254,87
		40200.41520	Vergütung Kommunal-Kombi	-380.000,00	-389.953,77			-389.953,77	9.953,77
		40200.41521	MAE-Arbeitsgelegenheiten / Vergütung, Lohn	-795.000,00	-330.763,40			-330.763,40	-464.236,60

Ein / Aus	Betrieb	Haushaltsstelle	Bezeichnung	Haushaltssoll Nachtrag	Rechenergebnis (ohne Zuführung zu Sonderrücklagen / verbindlichkeiten)	+ Rechenergebnis für Zuführung zu Sonderrücklagen / Verbindlichkeiten	zusätzlicher Plan 2011	Gesamt	Abweichung Plan Rechnungs- ergebnis
		40200.56200	Aus- und Fortbildung	-3.100,00	-2.265,00			-2.265,00	-835,00
		40200.63020	Sachkosten für Arbeitsgelegenheiten	-471.300,00	-247.900,58			-247.900,58	-223.399,42
<b>Summe A</b>	<b>18</b>			<b>-1.921.300,00</b>	<b>-1.157.292,72</b>	<b>0,00</b>	<b>0,00</b>	<b>-1.157.292,72</b>	<b>-764.007,28</b>
<b>Budget</b>	<b>18</b>			<b>-142.300,00</b>	<b>-119.417,98</b>	<b>0,00</b>	<b>0,00</b>	<b>-119.417,98</b>	<b>-22.882,02</b>
E	19	08100.16800	Erstattungen sächlicher Ausgaben (übr. Bereiche)	100,00	53,83			53,83	46,17
		08100.16801	Erstattungen sächlicher Ausgaben (übr. Bereiche)	100,00	0,00			0,00	100,00
<b>Summe E</b>	<b>19</b>			<b>200,00</b>	<b>53,83</b>	<b>0,00</b>	<b>0,00</b>	<b>53,83</b>	<b>146,17</b>
A	19	08100.41400	Dienstbezüge für Angestellte	-60.200,00	-67.778,63			-67.778,63	7.578,63
		08100.43400	Beiträge zu Versorgungskassen für Angestellte	-3.100,00	-2.143,68			-2.143,68	-956,32
		08100.44400	Beiträge zur gesetzlichen Sozialversicherung für Angestellte	-12.100,00	-13.210,47			-13.210,47	1.110,47
		08100.52003	Geräte, Ausstattungen und Ausrüstungsgegenstände bis 150,00 Netto	-100,00	0,00			0,00	-100,00
		08100.52006	Geräte, Ausstattungen und Ausrüstungsgegenstände ab 150,01 bis 410,00 Netto	-100,00	-100,00			-100,00	0,00
		08100.53000	Mieten und Pachten für Personalversammlungen	-400,00	0,00			0,00	-400,00
		08100.53100	Mieten und Pachten	-100,00	-118,06			-118,06	18,06
		08100.55001	Unterhaltung der städtischen Fahrzeuge und Arbeitsmaschinen	-100,00	0,00			0,00	-100,00
		08100.56200	Aus- und Fortbildung	-2.100,00	-2.102,28			-2.102,28	2,28
		08100.63000	Sonstige Sachausgaben	-400,00	-412,52			-412,52	12,52
		08100.63020	Sonstige Sachkosten für interne Serviceleistungen	-100,00	-50,78			-50,78	-49,22
		08100.65111	Büromaterial	-300,00	-325,52			-325,52	25,52
		08100.65113	Literatur/Zeitschriften	-800,00	-1.060,10			-1.060,10	260,10
		08100.65201	Post- und Fernmeldegebühren	-300,00	-429,97			-429,97	129,97
		08100.65400	Dienstreisen	-300,00	-294,27			-294,27	-5,73
		08100.66010	Gästebetreuung	-300,00	-300,87			-300,87	0,87
<b>Summe A</b>	<b>19</b>			<b>-80.800,00</b>	<b>-88.327,15</b>	<b>0,00</b>	<b>0,00</b>	<b>-88.327,15</b>	<b>7.527,15</b>
<b>Budget</b>	<b>19</b>			<b>-80.600,00</b>	<b>-88.273,32</b>	<b>0,00</b>	<b>0,00</b>	<b>-88.273,32</b>	<b>7.673,32</b>

Ein / Aus	Betrieb	Haushaltsstelle	Bezeichnung	Haushaltssoll Nachtrag	Rechenergebnis (ohne Zuführung zu Sonderrücklagen / verbindlichkeiten)	+ Rechenergebnis für Zuführung zu Sonderrücklagen / Verbindlichkeiten	zusätzlicher Plan 2011	Gesamt	Abweichung Plan Rechnungs- ergebnis
E	20	03000.15700	Vermischte Einnahmen	0,00	863,64			863,64	-863,64
		03000.16200	Erststattungen sonstiger Aufwendungen v. Kommunen	0,00	1.318,20			1.318,20	-1.318,20
		03100.16800	Erstattungen sächlicher Ausgaben (übr. Bereiche)	100,00	550,31			550,31	-450,31
		03100.16801	Erstattungen sächlicher Ausgaben (übr. Bereiche)	100,00	0,00			0,00	100,00
		03100.26100	Mahn- und Beitreibungsgebühren	60.000,00	51.400,98			51.400,98	8.599,02
		03100.26101	Mahn- und Beitreibungsgebühren	0,00	-12.815,21			-12.815,21	12.815,21
		03100.26102	Mahn- und Beitreibungsgebühren	0,00	17.590,83			17.590,83	-17.590,83
		03400.10000	Verwaltungsgebühren	0,00	114,75			114,75	-114,75
		03400.26120	Stundungszinsen für Gemeindesteuern erheben und besteuern	1.000,00	-511,00			-511,00	1.511,00
		03400.26500	Nachforderungen Zinsen Gewerbesteuer	120.000,00	122.942,75			122.942,75	-2.942,75
		90000.26100	Verspätungszuschläge für Gewerbesteuer	0,00	1.357,26			1.357,26	-1.357,26
		91000.20100	Rückerstattung Kapitalertragssteuer, Körperschaftsteuer und Solidaritätszuschlag	0,00	282,86			282,86	-282,86
		91000.20600	Zinseinnahmen von sonstigen öffentlichen Sonderrechnungen	200.000,00	172.469,63			172.469,63	27.530,37
		91000.20700	Zinseinnahmen von privaten Unternehmen	30.000,00	111.531,64			111.531,64	-81.531,64
		91000.26500	Verzinsung von Steuernachforderungen und Erstattungen	0,00	99,00			99,00	-99,00
<b>Summe E</b>	<b>20</b>			<b>411.200,00</b>	<b>467.195,64</b>	<b>0,00</b>	<b>0,00</b>	<b>467.195,64</b>	<b>-55.995,64</b>
A	20	03000.41610	Honorarkosten	-7.000,00	18.860,59			18.860,59	-25.860,59
		03000.41000	Dienstbezüge für Beamte	-38.800,00	-39.704,78			-39.704,78	904,78
		03000.41400	Dienstbezüge für Angestellte	-253.600,00	-268.662,77			-268.662,77	15.062,77
		03000.43400	Beiträge zu Versorgungskassen für Angestellte	-13.000,00	-9.023,08			-9.023,08	-3.976,92
		03000.44400	Beiträge zur gesetzlichen Sozialversicherung für Angestellte	-50.900,00	-53.345,33			-53.345,33	2.445,33
		03000.52003	Geräte, Ausstattungen und Ausrüstungsgegenstände bis 150,00 Netto	-300,00	-1.212,65			-1.212,65	912,65
		03000.53100	Mieten und Pachten	-400,00	-113,48			-113,48	-286,52
		03000.55001	Unterhaltung der städtischen Fahrzeuge und Arbeitsmaschinen	-100,00	-2,62			-2,62	-97,38
		03000.56200	Aus- und Fortbildung für Haushaltswirtschaft	-16.100,00	-3.493,90			-3.493,90	-12.606,10
		03000.56201	Aus- und Fortbildung für Doppik	0,00	0,00			0,00	0,00
		03000.56202	Aus- und Fortbildung für Umsatzsteuer	0,00	0,00			0,00	0,00
		03000.56203	Aus- und Fortbildung für Spendenbearbeitung	0,00	251,25			251,25	-251,25
		03000.56204	Aus- und Fortbildung für Kredite	0,00	165,20			165,20	-165,20
		03000.63020	Sonstige Sachkosten	-1.300,00	-1.751,64			-1.751,64	451,64

Ein / Aus	Betrieb	Haushaltsstelle	Bezeichnung	Haushaltssoll Nachtrag	Rechenergebnis (ohne Zuführung zu Sonderrücklagen / verbindlichkeiten)	+ Rechenergebnis für Zuführung zu Sonderrücklagen / Verbindlichkeiten	zusätzlicher Plan 2011	Gesamt	Abweichung Plan Rechnungs- ergebnis
		03000.65111	Büromaterial	-400,00	52,13			52,13	-452,13
		03000.65113	Literatur/Zeitschriften	-2.000,00	-621,44			-621,44	-1.378,56
		03000.65201	Post- und Fernmeldegebühren	-400,00	-268,48			-268,48	-131,52
		03000.65400	Dienstreisen für Haushaltswirtschaft	-5.300,00	867,80			867,80	-6.167,80
		03000.65401	Dienstreisen für Doppik	0,00	935,20			935,20	-935,20
		03000.65402	Dienstreisen für Stadt als Steuerschuldner	0,00	183,80			183,80	-183,80
		03000.65403	Reisekosten für Spendenbearbeitung	0,00	183,80			183,80	-183,80
		03000.65404	Reisekosten für Kreditbearbeitung	0,00	200,00			200,00	-200,00
		03100.41000	Dienstbezüge für Beamte	-116.100,00	-114.719,90			-114.719,90	-1.380,10
		03100.41400	Dienstbezüge für Angestellte	-268.200,00	-264.595,93			-264.595,93	-3.604,07
		03100.43400	Beiträge zu Versorgungskassen für Angestellte	-13.700,00	-8.840,00			-8.840,00	-4.860,00
		03100.44400	Beiträge zur gesetzlichen Sozialversicherung für Angestellte	-53.900,00	-53.413,13			-53.413,13	-486,87
		03100.52003	Geräte, Ausstattungen und Ausrüstungsgegenstände bis 150,00 Netto	-600,00	-971,15			-971,15	371,15
		03100.52006	Geräte, Ausstattungen und Ausrüstungsgegenstände ab 150,01 bis 410,00 Netto	-300,00	-1.166,21			-1.166,21	866,21
		03100.53100	Mieten und Pachten	-300,00	-272,89			-272,89	-27,11
		03100.55001	Unterhaltung der städtischen Fahrzeuge und Arbeitsmaschinen	-1.900,00	-2.423,51			-2.423,51	523,51
		03100.55201	Anteilige Kraftfahrzeugsteuer	-200,00	-108,00			-108,00	-92,00
		03100.56200	Aus- und Fortbildung	-3.000,00	-6.187,05			-6.187,05	3.187,05
		03100.56201	Aus- und Fortbildung für Jahresabschluss	0,00	197,75			197,75	-197,75
		03100.56202	Aus- und Fortbildung für Insolvenzverfahren	0,00	0,00			0,00	0,00
		03100.63020	Sonstige Sachkosten	-400,00	-296,86			-296,86	-103,14
		03100.65111	Büromaterial	-1.000,00	-1.695,27			-1.695,27	695,27
		03100.65112	Vordrucke/Drucksachen	-2.300,00	-1.817,82			-1.817,82	-482,18
		03100.65113	Literatur/Zeitschriften	-900,00	-1.172,64			-1.172,64	272,64
		03100.65201	Post- und Fernmeldegebühren	-6.000,00	-8.335,87			-8.335,87	2.335,87
		03100.65400	Dienstreisen	-1.000,00	169,00			169,00	-1.169,00
		03100.65401	Dienstreisen für Jahresabschluss	0,00	173,20			173,20	-173,20
		03100.65402	Dienstreisen für Insolvenzverfahren	0,00	183,80			183,80	-183,80
		03100.65403	Dienstreisen für Vollstreckung	0,00	167,60			167,60	-167,60
		03100.65404	Dienstreisen für Spendenrecht	0,00	200,00			200,00	-200,00
		03100.65500	Kosten für Insolvenzverfahren	-10.500,00	3.500,00			3.500,00	-14.000,00
		03100.65501	Kosten der Vollstreckung	0,00	2.366,08			2.366,08	-2.366,08
		03100.65800	Geschäftsausgaben für Zahlungsverkehr	-9.600,00	-10.239,76			-10.239,76	639,76

Ein / Aus	Betrieb	Haushaltsstelle	Bezeichnung	Haushaltssoll Nachtrag	Rechenergebnis (ohne Zuführung zu Sonderrücklagen / verbindlichkeiten)	+ Rechenergebnis für Zuführung zu Sonderrücklagen / Verbindlichkeiten	zusätzlicher Plan 2011	Gesamt	Abweichung Plan Rechnungs- ergebnis
		03100.65801	Geschäftsausgaben für Vollstreckung	0,00	3.235,77			3.235,77	-3.235,77
		03400.41000	Dienstbezüge für Beamte	-66.000,00	-58.364,32			-58.364,32	-7.635,68
		03400.41400	Dienstbezüge für Angestellte	-59.900,00	-60.311,50			-60.311,50	411,50
		03400.43400	Beiträge zu Versorgungskassen für Angestellte	-3.100,00	-1.933,57			-1.933,57	-1.166,43
		03400.44400	Beiträge zur gesetzlichen Sozialversicherung für Angestellte	-12.100,00	-11.588,26			-11.588,26	-511,74
		03400.52003	Geräte, Ausstattungen und Ausrüstungsgegenstände bis 150,00 Netto	-200,00	-103,56			-103,56	-96,44
		03400.53100	Mieten und Pachten	-100,00	-194,43			-194,43	94,43
		03400.55001	Unterhaltung der städtischen Fahrzeuge und Arbeitsmaschinen	-100,00	0,00			0,00	-100,00
		03400.56200	Aus- und Fortbildung	-1.500,00	-149,50			-149,50	-1.350,50
		03400.63020	Sonstige Sachkosten	-200,00	-74,15			-74,15	-125,85
		03400.65111	Büromaterial	-200,00	-1.531,95			-1.531,95	1.331,95
		03400.65112	Geschäftsvordrucke	-700,00	-633,69			-633,69	-66,31
		03400.65113	Literatur/Zeitschriften	-1.000,00	-793,21			-793,21	-206,79
		03400.65201	Post- und Fernmeldegebühren	-5.600,00	-7.747,27			-7.747,27	2.147,27
		03400.65400	Dienstreisen	-500,00	402,80			402,80	-902,80
		03400.65500	Sachverständigenkosten	-400,00	400,00			400,00	-800,00
		03400.84100	Zinserstattungen aus Gewerbesteuer	-50.000,00	-47.891,73			-47.891,73	-2.108,27
<b>Summe A</b>	<b>20</b>			<b>-1.081.100,00</b>	<b>-1.013.077,53</b>	<b>0,00</b>	<b>0,00</b>	<b>-1.013.077,53</b>	<b>-68.022,47</b>
<b>Budget</b>	<b>20</b>			<b>-669.900,00</b>	<b>-545.881,89</b>	<b>0,00</b>	<b>0,00</b>	<b>-545.881,89</b>	<b>-124.018,11</b>
E	23	02000.13001	Erlöse aus Abfallverwertung	100,00	175,00			175,00	-75,00
		02000.13002	Verkaufserlöse bewegl. Sachen/Ausstattungen bis 410	500,00	306,00			306,00	194,00
		02000.14000	Mieten	6.700,00	5.800,28			5.800,28	899,72
		02000.14001	Betriebskostenvorauszahlung	9.200,00	12.070,60			12.070,60	-2.870,60
		02000.16701	Versicherungsentschädigungen	100,00	0,00			0,00	100,00
		02000.16801	Versicherungsentschädigungen	100,00	538,36			538,36	-438,36
		03500.10000	Verwaltungsgebühren	500,00	842,75			842,75	-342,75
		03500.16800	Erstattungen sächlicher Ausgaben (übr. Bereiche)	100,00	0,00			0,00	100,00
		03500.16801	Erstattungen sächlicher Ausgaben (übr. Bereiche)	100,00	0,00			0,00	100,00
		76100.11001	Einnahmen aus Veranstaltungen im Bürgerzentrum	0,00	2.635,00			2.635,00	-2.635,00
		76100.14000	Mieten und Pachten	2.100,00	2.103,60			2.103,60	-3,60
		76100.14001	Betriebskostenvorauszahlung	4.000,00	1.748,33			1.748,33	2.251,67
		88000.11000	Bollwerksgebühren	100,00	430,72			430,72	-330,72

Ein / Aus	Betrieb	Haushaltsstelle	Bezeichnung	Haushaltssoll Nachtrag	Rechenergebnis (ohne Zuführung zu Sonderrücklagen / verbindlichkeiten)	+ Rechenergebnis für Zuführung zu Sonderrücklagen / Verbindlichkeiten	zusätzlicher Plan 2011	Gesamt	Abweichung Plan Rechnungs- ergebnis
		88000.13000	Erlöse aus Abfallverwertung	100,00	0,00			0,00	100,00
		88000.13001	Verkaufserlöse bewegl. Sachen/Ausstattungen bis 410	500,00	0,00			0,00	500,00
		88000.14001	Mieten und Pachten (auf Kassenzeichen)	31.400,00	32.298,77			32.298,77	-898,77
		88000.14002	Betriebskostenvorauszahlung (auf Kassenzeichen)	81.300,00	67.458,34			67.458,34	13.841,66
		88000.14003	Mieten und Pachten bebauter, unbebaute Grundstücke sowie Gewässer; Liegenschaftsmanagement	142.500,00	135.938,57			135.938,57	6.561,43
		88000.14004	Mieten und Pachten für Wasserturm Finow	3.000,00	3.000,00			3.000,00	0,00
		88000.14005	Standgelder Schausteller - Festplatz eh. chem. Fabrik	2.200,00	1.500,00			1.500,00	700,00
		88000.14100	Pachten für Garagengrundstücke	160.000,00	147.885,42			147.885,42	12.114,58
		88000.14110	Pachten für Erholungsgrundstücke; Liegenschaftsmanagement	120.000,00	173.229,09			173.229,09	-53.229,09
		88000.14111	Betriebskosten und Öffentliche Lasten bebauter und unbebauter Grundstücke; Liegenschaftsmanagement	53.000,00	43.614,61			43.614,61	9.385,39
		88000.14150	Vermietung von Garagen	60.000,00	63.170,05			63.170,05	-3.170,05
		88000.15010	Versicherungsentschädigungen, Erstattungen von Prozesskosten	100,00	0,00			0,00	100,00
		88000.15910	Mehrwertsteuer - Vorlastüberschuss	6.700,00	3.557,94			3.557,94	3.142,06
		88000.15914	Mehrwertsteuer - nicht ermäßigt	6.100,00	6.617,72			6.617,72	-517,72
		88000.15919	Mehrwertsteuer unbebaute Grundstücke	1.400,00	0,00			0,00	1.400,00
		88000.16200	Steuererstattung aus Vorjahren Liegenschaftsamt	100,00	7.616,93			7.616,93	-7.516,93
		88000.16700	Versicherungsentschädigungen	100,00	0,00			0,00	100,00
		88000.16800	Versicherungsentschädigungen	100,00	2.299,43			2.299,43	-2.199,43
		88000.16900	Innere Verrechnungen	400,00	0,00			0,00	400,00
		88000.17200	Zuweisung vom Kreis - Denkmalpflege Heldenhaidenkmal	5.100,00	3.778,00			3.778,00	1.322,00
<b>Summe E</b>	<b>23</b>			<b>697.700,00</b>	<b>718.615,51</b>	<b>0,00</b>	<b>0,00</b>	<b>718.615,51</b>	<b>-20.915,51</b>
A	23	02000.50001	Unterhaltung der Grundstücke und baulichen Anlagen	-30.000,00	-15.674,24			-15.674,24	-14.325,76
		02000.50002	Instandsetzungsarbeiten - Verwendung der investiven Schlüsselzuweisungen für Facility Management	-1.000,00	0,00			0,00	-1.000,00
		02000.50003	Instandsetzungsarbeiten - Verwendung der investiven Schlüsselzuweisungen	-13.900,00	36.621,00		-41.000,00	-4.379,00	-9.521,00
		02000.50100	Unterhaltung der Gebäude und haustechnischer Anlagen für technisches Gebäudemanagement	-22.100,00	-6.489,24			-6.489,24	-15.610,76

Ein / Aus	Betrieb	Haushaltsstelle	Bezeichnung	Haushaltsoll Nachtrag	Rechenergebnis (ohne Zuführung zu Sonderrücklagen / verbindlichkeiten)	+ Rechenergebnis für Zuführung zu Sonderrücklagen / Verbindlichkeiten	zusätzlicher Plan 2011	Gesamt	Abweichung Plan Rechnungs- ergebnis
		02000.50102	Reparaturleistungen Rathaus	-60.000,00	0,00		-60.000,00	-60.000,00	0,00
		02000.52007	Ausstattungs- und Ausrüstungsgegenstände ab 150,01 bis 410,00 für infrastrukturelles Gebäudemanagement	-3.000,00	-855,61			-855,61	-2.144,39
		02000.53000	Mieten und Pachten für kaufmännisches Gebäudemanagement	-188.500,00	-178.877,30			-178.877,30	-9.622,70
		02000.54100	Heizung	-96.000,00	-83.846,78			-83.846,78	-12.153,22
		02000.54110	Beleuchtung	-55.000,00	-63.483,32			-63.483,32	8.483,32
		02000.54200	Wasser, Abwasser	-12.100,00	-10.325,15			-10.325,15	-1.774,85
		02000.54310	Müllabfuhr und sonstige Bewirtschaftungskosten für infrastrukturelles Gebäudemanagement	-89.600,00	-93.385,99			-93.385,99	3.785,99
		02000.54313	Müllabfuhr und sonstige Bewirtschaftungskosten für technisches Gebäudemanagement	-800,00	-522,19			-522,19	-277,81
		02000.54410	Bewachung städtischer Gebäude	-4.300,00	-6.442,67			-6.442,67	2.142,67
		02000.57020	Weitere Verwaltungs- und Betriebsausgaben des Gebäudemanagements	-600,00	0,00			0,00	-600,00
		02000.64102	Mehrwertsteuer für infrastrukturelles Gebäudemanagement	-200,00	-218,00			-218,00	18,00
		02000.65810	Sonstige Geschäftsausgaben (Umszugskosten Verwaltung)	-5.000,00	510,57		-5.000,00	-4.489,43	-510,57
		02000.67900	Innere Verrechnungen - Straßenbeleuchtung Mitarbeiterparkplatz Berger StraÙean 67000.16900	-200,00	-53,65			-53,65	-146,35
		03500.41000	Dienstbezüge für Beamte	-61.000,00	-55.958,88			-55.958,88	-5.041,12
		03500.41400	Dienstbezüge für Angestellte	-614.300,00	-857.733,30			-857.733,30	243.433,30
		03500.41401	Dienstbezüge für Angestellte	-93.600,00	108.300,00			108.300,00	-201.900,00
		03500.43400	Beiträge zu Versorgungskassen für Angestellte	-40.000,00	-29.469,20			-29.469,20	-10.530,80
		03500.44400	Beiträge zur gesetzlichen Sozialversicherung für Angestellte	-157.500,00	-177.711,59			-177.711,59	20.211,59
		60100.41400	Dienstbezüge für Angestellte	-172.900,00	-64.707,43			-64.707,43	-108.192,57
		60100.43400	Beiträge zu Versorgungskassen für Angestellte	-8.900,00	-2.222,27			-2.222,27	-6.677,73
		60100.44400	Beiträge zur gesetzlichen Sozialversicherung für Angestellte	-34.800,00	-13.556,36			-13.556,36	-21.243,64
		03500.52003	Geräte, Ausstattungen und Ausrüstungsgegenstände bis 150,00 Netto für zentrale Beschaffung und Lagerhaltung	-1.000,00	-1.560,18			-1.560,18	560,18



Ein / Aus	Betrieb	Haushaltsstelle	Bezeichnung	Haushaltssoll Nachtrag	Rechenergebnis (ohne Zuführung zu Sonderrücklagen / verbindlichkeiten)	+ Rechenergebnis für Zuführung zu Sonderrücklagen / Verbindlichkeiten	zusätzlicher Plan 2011	Gesamt	Abweichung Plan Rechnungs- ergebnis
		03500.52004	Geräte, Ausstattung- und Ausstattungsgegenstände bis 150,00 Netto für infrastrukturelles Gebäudemanagement	-3.000,00	-6.845,35			-6.845,35	3.845,35
		03500.52006	Geräte, Ausstattungen und Ausstattungsgegenstände ab 150,01 bis 410,00 Netto für zentrale Beschaffung und Lagerhaltung	-100,00	0,00			0,00	-100,00
		03500.52007	Geräte, Ausrüstungsgegenstände ab 150,00 Netto für infrastrukturelles Gebäudemanagements	-2.000,00	-2.164,56			-2.164,56	164,56
		03500.53100	Mieten und Pachten	-700,00	-395,97			-395,97	-304,03
		03500.54310	Müllabfuhr und sonstige Bewirtschaftungskosten für infrastrukturelles Gebäudemanagement	-13.300,00	5.008,08			5.008,08	-18.308,08
		03500.55001	Unterhaltung der städtischen Fahrzeuge und Arbeitsmaschinen	-400,00	-831,98			-831,98	431,98
		03500.55002	Unterhaltung PKW für technisches Gebäudemanagement	-4.500,00	-364,21			-364,21	-4.135,79
		03500.55003	KFZ-Steuer für PKW für kaufmännisches Gebäudemanagement	-600,00	-644,00			-644,00	44,00
		03500.56001	Dienst- und Schutzbekleidung für infrastrukturelles Gebäudemanagement	-1.000,00	-713,65			-713,65	-286,35
		03500.56200	Aus- und Fortbildung für Grundstücksverkehr	-800,00	-1.918,85			-1.918,85	1.118,85
		03500.56201	Aus- und Fortbildung für Grundstücksbewirtschaftung	-700,00	-605,00			-605,00	-95,00
		03500.56202	Aus- und Fortbildung für Restitution	-700,00	-700,00			-700,00	0,00
		03500.56203	Aus- und Fortbildung für Vermessung	-700,00	-1.738,90			-1.738,90	1.038,90
		03500.56204	Aus- und Fortbildung für Facility Management	-800,00	-691,14			-691,14	-108,86
		03500.56205	Aus- und Fortbildung für technisches Gebäudemanagement	-700,00	-29,80			-29,80	-670,20
		03500.56206	Aus- und Fortbildung für infrastrukturelles Gebäudemanagement	-1.100,00	0,00			0,00	-1.100,00
		03500.56207	Aus- und Fortbildung für kaufmännisches Gebäudemanagement	-700,00	-257,25			-257,25	-442,75
		03500.60200	Vermessungskosten	0,00	0,00			0,00	0,00
		03500.63020	Sonstige Sachkosten	-400,00	-651,58			-651,58	251,58
		03500.63410	Fachbedarf für Grundstücksverkehr	-200,00	-201,48			-201,48	1,48
		03500.63411	Fachbedarf für Facility Management	-500,00	-1.062,22			-1.062,22	562,22
		03500.64000	Sonstige Versicherungen (KFZ-Versicherung) für technisches Gebäudemanagement	-2.000,00	0,00			0,00	-2.000,00
		03500.65111	Büromaterial	-1.100,00	-1.361,91			-1.361,91	261,91
		03500.65113	Literatur/Zeitschriften	-1.600,00	-1.036,36			-1.036,36	-563,64

Ein / Aus	Betrieb	Haushaltsstelle	Bezeichnung	Haushaltssoll Nachtrag	Rechenergebnis (ohne Zuführung zu Sonderrücklagen / verbindlichkeiten)	+ Rechenergebnis für Zuführung zu Sonderrücklagen / Verbindlichkeiten	zusätzlicher Plan 2011	Gesamt	Abweichung Plan Rechnungs- ergebnis
		03500.65201	Post- und Fernmeldegebühren	-3.400,00	-6.325,31			-6.325,31	2.925,31
		03500.65300	Öffentliche Bekanntmachungen, Gebäudemanagement	-500,00	522,94			522,94	-1.022,94
		03500.65400	Reisekosten für Liegenschaften	0,00	1.577,20			1.577,20	-1.577,20
		03500.65401	Reisekosten für Grundstücksbewirtschaftung	-400,00	-92,10			-92,10	-307,90
		03500.65402	Reisekosten für Restitution	-400,00	0,00			0,00	-400,00
		03500.65403	Reisekosten für Vermessung	-400,00	-51,00			-51,00	-349,00
		03500.65404	Reisekosten für Facility Management	-400,00	-90,60			-90,60	-309,40
		03500.65405	Reisekosten für technisches Gebäudemanagement	-400,00	-588,00			-588,00	188,00
		03500.65406	Reisekosten für infrastrukturelles Gebäudemanagement	-1.400,00	-634,70			-634,70	-765,30
		03500.65407	Reisekosten für kaufmännischen Gebäudemanagement	-400,00	-129,90			-129,90	-270,10
		03500.65500	Sachverständigen- und Gerichtskosten	-1.000,00	0,00			0,00	-1.000,00
		76100.50001	Unterhaltung der Grundstücke und baulichen Anlagen	-1.000,00	-2.046,42			-2.046,42	1.046,42
		76100.50100	Unterhaltung haustechnische Anlagen	-2.800,00	-2.013,78			-2.013,78	-786,22
		76100.52001	Geräte, Ausstattungen und Ausrüstungsgegenstände bis 150,00 Netto für Bürgerzentrum	0,00	-606,98			-606,98	606,98
		76100.52003	Geräte, Ausstattungen und Ausrüstungsgegenstände bis 150,00 Netto für zentrale Beschaffung und Lagerhaltung	-200,00	0,00			0,00	-200,00
		76100.53100	Mieten und Pachten	-200,00	-214,20			-214,20	14,20
		76100.54100	Heizung	-4.900,00	-10.294,61			-10.294,61	5.394,61
		76100.54110	Beleuchtung	-3.600,00	-2.590,34			-2.590,34	-1.009,66
		76100.54200	Wasser, Abwasser	-1.700,00	-350,41			-350,41	-1.349,59
		76100.54310	Müllabfuhr und sonstige Bewirtschaftungskosten für infrastrukturelles Gebäudemanagement	-4.500,00	-3.706,93			-3.706,93	-793,07
		76100.54312	Sonstige Bewirtschaftungskosten für zentrale Beschaffung und Lagerhaltung	-400,00	-427,71			-427,71	27,71
		76100.54410	Bewachung städtischer Gebäude	-300,00	-379,08			-379,08	79,08
		76100.57020	Weitere Verwaltungs- und Betriebsausgaben des Gebäudemanagements	-100,00	0,00			0,00	-100,00
		76100.63020	Sonstige Sachkosten	-100,00	-38,32			-38,32	-61,68
		76100.65111	Büromaterial	-100,00	-155,07			-155,07	55,07
		76100.65201	Post- und Fernmeldegebühren	-1.400,00	-221,32			-221,32	-1.178,68
		88000.50001	Unterhaltung der Grundstücke und baulichen Anlagen - allg. Grundvermögen	-18.100,00	-15.603,54			-15.603,54	-2.496,46

Ein / Aus	Betrieb	Haushaltsstelle	Bezeichnung	Haushaltsoll Nachtrag	Rechenergebnis (ohne Zuführung zu Sonderrücklagen / verbindlichkeiten)	+ Rechenergebnis für Zuführung zu Sonderrücklagen / Verbindlichkeiten	zusätzlicher Plan 2011	Gesamt	Abweichung Plan Rechnungs- ergebnis
		88000.50002	Instandsetzungsmaßnahmen - Verwendung der investiven Schlüsselzuweisungen für Facility Management	-15.100,00	0,00		-15.000,00	-15.000,00	-100,00
		88000.50004	Bauliche Unterhaltung Wasserturm Finow	-2.200,00	843,42			843,42	-3.043,42
		88000.50005	Grundwassermonitoring	-4.000,00	0,00		-2.000,00	-2.000,00	-2.000,00
		88000.50006	Instandsetzung Heldenhaindenkmal	-6.200,00	-4.722,51			-4.722,51	-1.477,49
		88000.50030	Garageninstandhaltung	-5.000,00	422,60			422,60	-5.422,60
		88000.50100	Unterhaltung der Grundstücke und baulichen Anlagen - allg. Grundvermögen, Wartung, Revisionen und Bauunterhaltung für technisches Gebäudemanagement	-41.100,00	-85.597,48			-85.597,48	44.497,48
		88000.51001	Beräumung von stadteigenen Grundstücken, Sicherung von Ruinengrundstücken und Anliegerflächen für Grundstücksbewirtschaftung	-20.000,00	-5.685,51			-5.685,51	-14.314,49
		88000.51020	Unterhaltung von Garagenflächen	-10.000,00	600,72			600,72	-10.600,72
		88000.51021	Pflege Baumbestand städtische Liegenschaften	-4.300,00	-9.383,07			-9.383,07	5.083,07
		88000.51030	Unterhaltung von Wegen	-8.000,00	-1.902,23			-1.902,23	-6.097,77
		88000.53000	Mieten und Pachten mit Wasser- und Schifffahrtsamt; Liegenschaftsmanagement	-2.800,00	-1.664,53			-1.664,53	-1.135,47
		88000.54100	Heizung	-27.500,00	-18.955,55			-18.955,55	-8.544,45
		88000.54110	Beleuchtung für technisches Gebäudemanagement	-5.500,00	12.311,76			12.311,76	-17.811,76
		88000.54111	Beleuchtung unbebaute Grundstücke	-300,00	-75,87			-75,87	-224,13
		88000.54114	Strom für Wasserturm Finow	-800,00	-713,15			-713,15	-86,85
		88000.54200	Wasser, Abwasser für technisches Gebäudemanagement	-11.500,00	12.122,26			12.122,26	-23.622,26
		88000.54202	Wasser, Abwasser für unbebaute Grundstücke	-700,00	-306,80			-306,80	-393,20
		88000.54203	Abwasser - Festplatz eh. chem. Fabrik	-200,00	-150,00			-150,00	-50,00
		88000.54300	Grundsteuern	-66.300,00	-63.194,99			-63.194,99	-3.105,01
		88000.54301	Grundsteuererstattung extern	-2.700,00	7.467,41			7.467,41	-10.167,41
		88000.54310	Müllabfuhr für infrastrukturelles Gebäudemanagement	-14.800,00	-17.532,81			-17.532,81	2.732,81
		88000.54311	Bewirtschaftung der Grundstücke und baulichen Anlagen - allg. Grundvermögen	-47.500,00	-46.858,56			-46.858,56	-641,44
		88000.54312	Straßenreinigungsgebühren	-66.000,00	-49.819,26			-49.819,26	-16.180,74
		88000.54400	Gebäude- und Grundstücksversicherungen	-15.000,00	-10.956,79			-10.956,79	-4.043,21
		88000.57020	Weitere Verwaltungs- und Betriebsausgaben des Gebäudemagments	-100,00	0,00			0,00	-100,00

Ein / Aus	Betrieb	Haushaltsstelle	Bezeichnung	Haushaltsoll Nachtrag	Rechenergebnis (ohne Zuführung zu Sonderrücklagen / verbindlichkeiten)	+ Rechenergebnis für Zuführung zu Sonderrücklagen / Verbindlichkeiten	zusätzlicher Plan 2011	Gesamt	Abweichung Plan Rechnungs- ergebnis
		88000.64102	Mehrwertsteuer - Gebäudemanagement	-6.500,00	-3.623,83			-3.623,83	-2.876,17
		88000.64200	Mehrwertsteuer - Zahllast	-7.500,00	-6.456,41			-6.456,41	-1.043,59
		88000.65300	Öffentliche Bekanntmachungen, Liegenschaftsmanagement	-6.000,00	-2.170,57			-2.170,57	-3.829,43
		88000.65500	Sachverständigen- und Gerichtskosten, Liegenschaftsmanagement	-15.000,00	-15.991,01			-15.991,01	991,01
		88000.65501	Vermessungskosten	-27.900,00	-23.509,42			-23.509,42	-4.390,58
		88000.65510	Energiepässe für Gebäude	-3.200,00	-2.082,50		-117,00	-2.199,50	-1.000,50
		88000.84100	Zinsen für Erschliessungskostenanteil Stadt Bebauungsgebiet Ostender Höhen BPL 805	-10.000,00	-4.115,67			-4.115,67	-5.884,33
		91000.86105	Zuführung an den Vermögenshaushalt für Altlastensanierung	0,00	0,00	-782.000,00		-782.000,00	782.000,00
<b>Summe A</b>	<b>23</b>			<b>-2.305.700,00</b>	<b>-1.921.028,44</b>	<b>-782.000,00</b>	<b>-123.117,00</b>	<b>-2.826.145,44</b>	<b>520.445,44</b>
<b>Budget</b>	<b>23</b>			<b>-1.608.000,00</b>	<b>-1.202.412,93</b>	<b>-782.000,00</b>	<b>-123.117,00</b>	<b>-2.107.529,93</b>	<b>499.529,93</b>
E	30	02300.10000	Verwaltungsgebühren (Schiedsgelder)	200,00	0,00			0,00	200,00
		02300.15010	Erstattung von Prozesskosten etc.	3.500,00	1.715,16			1.715,16	1.784,84
		02300.16710	Erstattungen sächlichen Ausgaben von Unternehmen in privater Rechtsform	500,00	40,00			40,00	460,00
		02300.16800	Erstattungen sächlicher Ausgaben (übr. Bereiche)	100,00	0,00			0,00	100,00
		02300.16801	Erstattungen sächlicher Ausgaben (übr. Bereiche)	100,00	0,00			0,00	100,00
<b>Summe E</b>	<b>30</b>			<b>4.400,00</b>	<b>1.755,16</b>	<b>0,00</b>	<b>0,00</b>	<b>1.755,16</b>	<b>2.644,84</b>
A	30	02300.41610	Entschädigung für Einigungsstelle	-900,00	0,00			0,00	-900,00
		02300.41000	Dienstbezüge für Beamte	-134.600,00	-141.619,74			-141.619,74	7.019,74
		02300.41400	Dienstbezüge für Angestellte	-28.700,00	-28.626,79			-28.626,79	-73,21
		02300.43400	Beiträge zu Versorgungskassen für Angestellte	-1.500,00	-928,65			-928,65	-571,35
		02300.44400	Beiträge zur gesetzlichen Sozialversicherung für Angestellte	-5.800,00	-5.596,46			-5.596,46	-203,54
		02300.52003	Geräte, Ausstattungen und Ausrüstungsgegenstände bis 150,00 Netto	-100,00	-181,95			-181,95	81,95
		02300.52006	Geräte, Ausstattungen und Ausrüstungsgegenstände ab 150,01 bis 410,00 Netto	-200,00	-22,53			-22,53	-177,47
		02300.53100	Mieten und Pachten	-200,00	-58,10			-58,10	-141,90
		02300.55001	Unterhaltung der städtischen Fahrzeuge und Arbeitsmaschinen	-100,00	-283,03			-283,03	183,03
		02300.56200	Aus- und Fortbildung für Rechtsangelegenheiten	-3.200,00	-5.454,03			-5.454,03	2.254,03

Ein / Aus	Betrieb	Haushaltsstelle	Bezeichnung	Haushaltsoll Nachtrag	Rechenergebnis (ohne Zuführung zu Sonderrücklagen / verbindlichkeiten)	+ Rechenergebnis für Zuführung zu Sonderrücklagen / Verbindlichkeiten	zusätzlicher Plan 2011	Gesamt	Abweichung Plan Rechnungs- ergebnis
		02300.56201	Aus- und Fortbildung für Versicherungsangelegenheiten	-300,00	177,50			177,50	-477,50
		02300.63020	Sonstige Sachkosten	-200,00	-97,24			-97,24	-102,76
		02300.63410	Sachkosten für Schiedsstellen	-2.200,00	839,48			839,48	-3.039,48
		02300.65111	Büromaterial für zentrale Beschaffung und Lagerhaltung	-600,00	-1.040,40			-1.040,40	440,40
		02300.65113	Literatur/Zeitschriften	-5.400,00	-7.841,85			-7.841,85	2.441,85
		02300.65201	Post- und Fernmeldegebühren	-900,00	-505,99			-505,99	-394,01
		02300.65400	Dienstreisen für Rechtsangelegenheiten	-700,00	358,00			358,00	-1.058,00
		02300.65401	Dienstreisen für Versicherungsangelegenheiten	-300,00	282,70			282,70	-582,70
		02300.65402	Dienstreisen in Angelegenheiten der Schiedsstellen	-100,00	0,00			0,00	-100,00
		02300.65500	Sachverständigen- und Gerichtskosten	-40.000,00	7.238,80			7.238,80	-47.238,80
<b>Summe A</b>	<b>30</b>			<b>-226.000,00</b>	<b>-183.360,28</b>	<b>0,00</b>	<b>0,00</b>	<b>-183.360,28</b>	<b>-42.639,72</b>
<b>Budget</b>	<b>30</b>			<b>-221.600,00</b>	<b>-181.605,12</b>	<b>0,00</b>	<b>0,00</b>	<b>-181.605,12</b>	<b>-39.994,88</b>
E	32	11000.10000	Verwaltungsgebühren für allgemeine ordnungsbehördliche Aufgaben	4.000,00	-1.029,29			-1.029,29	5.029,29
		11000.10001	Verwaltungsgebühren (Personenkonten)	0,00	1.623,10			1.623,10	-1.623,10
		11000.10003	Verwaltungsgebühren für Genehmigungen nach dem Personenbeförderungsgesetz	2.000,00	2.863,00			2.863,00	-863,00
		11000.10004	Verwaltungsgebühren	25.000,00	19.130,00			19.130,00	5.870,00
		11000.11000	Nutzungsentschädigungen für Obdachlosenwohnungen	20.000,00	34.318,12			34.318,12	-14.318,12
		11000.15000	Vermischte Einnahmen	300,00	0,00			0,00	300,00
		11000.15010	Versicherungsentschädigung für Kraftfahrzeuge	600,00	606,96			606,96	-6,96
		11000.16720	Erstattungen von Ersatzvornahmen (private Unternehmen) für allgemeine ordnungsbehördliche Aufgaben	4.000,00	1.316,69			1.316,69	2.683,31
		11000.16800	Erstattungen sächlicher Ausgaben (übr. Bereiche)	100,00	53,83			53,83	46,17
		11000.16801	Erstattungen sächlicher Ausgaben (übr. Bereiche)	100,00	0,00			0,00	100,00
		11000.16820	Erstattungen von Ersatzvornahmen (übrige Bereiche) für allgemeine ordnungsbehördliche Aufgaben	16.000,00	26.674,47			26.674,47	-10.674,47
		11000.26010	Zwangsgelder	4.000,00	-7.900,00			-7.900,00	11.900,00
		11000.26100	Stundungszinsen	200,00	364,00			364,00	-164,00
		11000.26101	Rückforderungszinsen	0,00	82,72			82,72	-82,72

Ein / Aus	Betrieb	Haushaltsstelle	Bezeichnung	Haushaltssoll Nachtrag	Rechenergebnis (ohne Zuführung zu Sonderrücklagen / verbindlichkeiten)	+ Rechenergebnis für Zuführung zu Sonderrücklagen / Verbindlichkeiten	zusätzlicher Plan 2011	Gesamt	Abweichung Plan Rechnungs- ergebnis
		11100.26000	Verwarnungs- und Bußgelder (Personenkonten)	525.000,00	500.773,29			500.773,29	24.226,71
		11100.26010	Geldbußen nach dem OWIG (Sonstiges)	6.000,00	10.697,82			10.697,82	-4.697,82
		11400.10001	Verwaltungsgebühren Gewerbeab- /ummeldungen und Auskünfte Gewerberegister (PK)	0,00	-972,50			-972,50	972,50
		13000.11000	Gebühren	25.000,00	37.199,81			37.199,81	-12.199,81
		13000.13000	Verkaufserlöse	200,00	42,00			42,00	158,00
		13000.14000	Mieten	93.600,00	92.939,48			92.939,48	660,52
		13000.14001	Betriebskostenvorauszahlung für neue Feuerwache	52.300,00	71.827,75			71.827,75	-19.527,75
		13000.14002	Betriebskostenvorauszahlung	2.200,00	3.190,76			3.190,76	-990,76
		13000.14010	Saalmiete	300,00	480,00			480,00	-180,00
		13000.16200	Erstattungen vom Kreis	0,00	-897,59			-897,59	897,59
		13000.16800	Erstattungen sächlicher Ausgaben (übrige Bereiche)	700,00	1.522,95			1.522,95	-822,95
		13000.16801	Erstattungen sächlicher Ausgaben (übr. Bereiche)	100,00	0,00			0,00	100,00
		13000.16802	Erstattungen sächlicher Ausgaben (übr. Bereiche)	100,00	0,00			0,00	100,00
		13000.17800	Spenden (übrige Bereiche)	0,00	112,81			112,81	-112,81
		14000.17200	Zuweisungen vom Kreis	2.000,00	832,00			832,00	1.168,00
		73000.14000	Standgelder (Personenkonten)	70.000,00	67.972,95			67.972,95	2.027,05
		73000.14003	Mieteinnahmen Eisensäuerling	6.000,00	6.000,00			6.000,00	0,00
		73000.14004	Betriebskostenvorauszahlungen	12.000,00	6.086,33			6.086,33	5.913,67
		73000.14006	Standgelder Themenmärkte	1.500,00	0,00			0,00	1.500,00
		73000.15907	Mehrwertsteuer - ermäßigt - Wasser/Abwasser	100,00	0,00			0,00	100,00
		73000.15910	Mehrwertsteuer - Vorlastüberschuss	7.800,00	1.124,44			1.124,44	6.675,56
		73000.15914	Mehrwertsteuer -nicht ermäßigt- (Personenkonten)	5.300,00	4.444,17			4.444,17	855,83
		73000.15916	Mehrwertsteuer -nicht ermäßigt- (ohne Personenkonten)	200,00	697,83			697,83	-497,83
		73000.15918	Mehrwertsteuer - nicht ermäßigt - Energie, Sachkosten, Marketing	400,00	0,00			0,00	400,00
		73000.16700	Erstattung sächlicher Ausgaben (Personenkonten)	10.000,00	6.400,90			6.400,90	3.599,10
		73000.16810	Erstattungen Energieverbrauch von Dritten	1.000,00	3.670,71			3.670,71	-2.670,71
		73000.16820	Erstattungen Wasser von Dritten	200,00	24,75			24,75	175,25
		73000.17200	Zuweisungen vom Kreis	100,00	0,00			0,00	100,00
<b>Summe E</b>	<b>32</b>			<b>898.400,00</b>	<b>892.274,26</b>	<b>0,00</b>	<b>0,00</b>	<b>892.274,26</b>	<b>6.125,74</b>

Ein / Aus	Betrieb	Haushaltsstelle	Bezeichnung	Haushaltssoll Nachtrag	Rechenergebnis (ohne Zuführung zu Sonderrücklagen / verbindlichkeiten)	+ Rechenergebnis für Zuführung zu Sonderrücklagen / Verbindlichkeiten	zusätzlicher Plan 2011	Gesamt	Abweichung Plan Rechnungs- ergebnis
A	32	11000.41000	Dienstbezüge für Beamte	-185.400,00	-221.627,90			-221.627,90	36.227,90
		11000.41400	Dienstbezüge für Angestellte	-277.800,00	-371.345,10			-371.345,10	93.545,10
		11000.43400	Beiträge zu Versorgungskassen für Angestellte	-14.200,00	-12.562,30			-12.562,30	-1.637,70
		11000.44400	Beiträge zur gesetzlichen Sozialversicherung für Angestellte	-55.900,00	-75.562,75			-75.562,75	19.662,75
		11000.50060	Unterhaltung der Obdachlosenwohnungen	-2.000,00	-248,21			-248,21	-1.751,79
		11000.52003	Geräte, Ausstattungen und Ausrüstungsgegenstände bis 150,00 Netto	-900,00	-1.826,07			-1.826,07	926,07
		11000.52006	Geräte, Ausstattungen und Ausrüstungsgegenstände ab 150,01 bis 410,00 Netto	-200,00	-949,35			-949,35	749,35
		11000.53020	Miete für Obdachlosenwohnungen	-63.000,00	-52.103,18			-52.103,18	-10.896,82
		11000.53100	Mieten und Pachten	-1.200,00	-513,22			-513,22	-686,78
		11000.55001	Unterhaltung der städtischen Fahrzeuge und Arbeitsmaschinen	-9.100,00	-11.556,83			-11.556,83	2.456,83
		11000.55201	Kraftfahrzeugsteuer	-800,00	-718,00			-718,00	-82,00
		11000.56200	Aus- und Fortbildung für allgemeine ordnungsbehördliche Aufgaben	-1.500,00	-1.247,15			-1.247,15	-252,85
		11000.56202	Aus- und Fortbildung für die zentrale Bußgeldstelle	-1.500,00	-612,85			-612,85	-887,15
		11000.56204	Aus- und Fortbildung für gewerbliche Maßnahmen	-2.000,00	-375,00			-375,00	-1.625,00
		11000.63000	Sonstige Sachausgaben für allgemeine behördliche Aufgaben	-55.000,00	-60.469,14			-60.469,14	5.469,14
		11000.63020	Sonstige Sachkosten für sonstige interne Serviceleistungen	-800,00	-339,59			-339,59	-460,41
		11000.65111	Büromaterial	-900,00	-916,58			-916,58	16,58
		11000.65112	Vordrucke/Drucksachen	-300,00	-344,74			-344,74	44,74
		11000.65113	Literatur/Zeitschriften	-2.800,00	-3.206,23			-3.206,23	406,23
		11000.65201	Post- und Fernmeldegebühren	-6.500,00	-6.473,24			-6.473,24	-26,76
		11000.65400	Reisekosten für allgemeine ordnungsbehördliche Aufgaben	-800,00	-360,70			-360,70	-439,30
		11000.65402	Reisekosten für Busgeldstelle	-500,00	-303,50			-303,50	-196,50
		11000.65404	Reisekosten für Gewerbeamt	-1.000,00	0,00			0,00	-1.000,00
		11000.65500	Gutachten über die Funktionstätigkeit des Taxigewerbes	-5.000,00	0,00			0,00	-5.000,00
		11000.67000	Gebührenanteil Auskünfte Gewerbezentralregister	-1.300,00	-1.153,68			-1.153,68	-146,32
		11100.41000	Dienstbezüge für Beamte	-92.400,00	-49.812,24			-49.812,24	-42.587,76
		11100.41400	Dienstbezüge für Angestellte	-59.900,00	-26.102,23			-26.102,23	-33.797,77

Ein / Aus	Betrieb	Haushaltsstelle	Bezeichnung	Haushaltssoll Nachtrag	Rechenergebnis (ohne Zuführung zu Sonderrücklagen / verbindlichkeiten)	+ Rechenergebnis für Zuführung zu Sonderrücklagen / Verbindlichkeiten	zusätzlicher Plan 2011	Gesamt	Abweichung Plan Rechnungs- ergebnis
		11100.43400	Beiträge zu Versorgungskassen für Angestellte	-3.100,00	-848,40			-848,40	-2.251,60
		11100.44400	Beiträge zur gesetzlichen Sozialversicherung für Angestellte	-12.100,00	-5.125,04			-5.125,04	-6.974,96
		11100.52003	Geräte, Ausstattungen und Ausrüstungsgegenstände bis 150,00 Netto	-400,00	-51,68			-51,68	-348,32
		11100.53011	Miete Handerfassungsgeräte ruhender Verkehr	-3.500,00	-4.407,24			-4.407,24	907,24
		11100.53100	Mieten und Pachten	-300,00	-13,42			-13,42	-286,58
		11100.56000	Dienst- und Schutzkleidung	-3.600,00	-3.758,87			-3.758,87	158,87
		11100.63020	Sonstige Sachkosten	-100,00	-37,99			-37,99	-62,01
		11100.63410	Fachbezogene Sachausgaben für zentralen Außen-, Ermittlungs- und Vollzugsdienst	-8.000,00	-5.151,75			-5.151,75	-2.848,25
		11100.65111	Büromaterial	-700,00	-956,42			-956,42	256,42
		11100.65112	Vordrucke/Drucksachen	-700,00	-254,42			-254,42	-445,58
		11100.65113	Literatur/Zeitschriften	-500,00	0,00			0,00	-500,00
		11100.65201	Post- und Fernmeldegebühren	-27.400,00	-31.880,64			-31.880,64	4.480,64
		13000.40020	Verdienstausfallerstattung für kostenfreie Einsätze der Feuerwehr	-1.500,00	-337,50			-337,50	-1.162,50
		13000.40030	Entschädigung für ehrenamtlich Tätige für Vorhaltung und Unterhaltung der Feuerwehr	-21.000,00	-32.900,00			-32.900,00	11.900,00
		13000.40031	Entschädigung für ehrenamtlich Tätige für kostenfreie Einsätze der Feuerwehr	-3.000,00	0,00			0,00	-3.000,00
		13000.41000	Dienstbezüge für Beamte	-1.268.900,00	-1.248.204,77			-1.248.204,77	-20.695,23
		13000.41400	Dienstbezüge für Angestellte	-24.900,00	-29.748,94			-29.748,94	4.848,94
		13000.43400	Beiträge zu Versorgungskassen für Angestellte	-1.300,00	-834,92			-834,92	-465,08
		13000.44400	Beiträge zur gesetzlichen Sozialversicherung für Angestellte	-5.000,00	-5.172,95			-5.172,95	172,95
		13000.45000	Vorsorgeuntersuchungen	0,00	-2.447,60			-2.447,60	2.447,60
		13000.50001	Unterhaltung der Grundstücke und baulichen Anlagen	-8.600,00	-28.660,89		-6.000,00	-34.660,89	26.060,89
		13000.50002	Instandsetzungsarbeiten - Verwendung der investiven Schlüsselzuweisungen für Facility Management	-100,00	2.670,16			2.670,16	-2.770,16
		13000.50003	Instandsetzungsarbeiten - Verwendung der investiven Schlüsselzuweisungen für technisches Gebäudemanagement	-19.900,00	-6.444,89		-16.000,00	-22.444,89	2.544,89
		13000.50100	Unterhaltung der Gebäude und haustechnischen Anlagen für technisches Gebäudemanagement	-13.000,00	-14.431,98			-14.431,98	1.431,98
		13000.50103	Wartung und Revisionen	-400,00	-575,00			-575,00	175,00



Ein / Aus	Betrieb	Haushaltsstelle	Bezeichnung	Haushaltssoll Nachtrag	Rechenergebnis (ohne Zuführung zu Sonderrücklagen / verbindlichkeiten)	+ Rechenergebnis für Zuführung zu Sonderrücklagen / Verbindlichkeiten	zusätzlicher Plan 2011	Gesamt	Abweichung Plan Rechnungs- ergebnis
		13000.50110	Alarm- und Kommunikationstechnik	-3.600,00	-4.024,70			-4.024,70	424,70
		13000.52003	Geräte, Ausstattungen und Ausrüstungsgegenstände bis 150,00 Netto	-400,00	-1.142,48			-1.142,48	742,48
		13000.52006	Geräte, Ausstattungen und Ausrüstungsgegenstände ab 150,01 bis 410,00 Netto für zentrale Beschaffung und Lagerhaltung	-100,00	0,00			0,00	-100,00
		13000.52010	Sicherungsmaterial bis 150,00 Netto für kostenfreie Einsätze der Feuerwehr	-500,00	-111,18			-111,18	-388,82
		13000.52040	Rohrnetzsystem/Hydranten	-4.200,00	0,00			0,00	-4.200,00
		13000.52100	Ausrüstung bis 150,00 Netto für Feuerwehr	-2.000,00	-4.774,89			-4.774,89	2.774,89
		13000.52105	Ausrüstung ab 150,01 bis 410,00 Netto für Feuerwehr	-5.000,00	-305,78			-305,78	-4.694,22
		13000.52120	Atemschutz für Feuerwehr	-3.500,00	-3.416,71			-3.416,71	-83,29
		13000.52130	Einsatzkosten für Feuerwehr	-1.000,00	-7.231,90			-7.231,90	6.231,90
		13000.53000	Mieten und Pachten für kaufmännisches Gebäudemanagement	-8.300,00	-5.418,84			-5.418,84	-2.881,16
		13000.53100	Mieten und Pachten für sonstige interne Serviceleistungen	-300,00	-355,68			-355,68	55,68
		13000.54100	Heizung	-46.500,00	-48.446,83			-48.446,83	1.946,83
		13000.54110	Beleuchtung	-43.800,00	-27.688,59			-27.688,59	-16.111,41
		13000.54200	Wasser, Abwasser	-12.500,00	-10.238,08			-10.238,08	-2.261,92
		13000.54310	Müllabfuhr u. sonstige Bewirtschaftungskosten für infrastrukturelles Gebäudemanagement	-31.000,00	-31.409,36			-31.409,36	409,36
		13000.54311	Müllabfuhr u. sonstige Bewirtschaftungskosten für kaufmännisches Gebäudemanagement	-300,00	-99,51			-99,51	-200,49
		13000.54312	Sonstige Bewirtschaftungskosten für zentrale Beschaffung und Lagerhaltung	-1.600,00	-1.596,45			-1.596,45	-3,55
		13000.54400	Gebäude- und Grundstücksversicherungen	-2.500,00	-2.690,49			-2.690,49	190,49
		13000.55000	Unterhaltung der städtischen Fahrzeuge für Feuerwehr	-48.000,00	-47.574,33			-47.574,33	-425,67
		13000.55010	Unterhaltung der Maschinen und technischen Anlagen für Feuerwehr	-2.000,00	-3.848,27			-3.848,27	1.848,27
		13000.56000	Dienst- und Schutzbekleidung	-25.500,00	-25.850,90			-25.850,90	350,90
		13000.56210	Aus- und Fortbildung	-4.000,00	-4.929,22			-4.929,22	929,22
		13000.57000	Weitere Verwaltungs- und Betriebsausgaben für Jugendfeuerwehr	-2.500,00	-1.973,30			-1.973,30	-526,70
		13000.57010	Kameradschaftspflege	-2.500,00	-2.722,27			-2.722,27	222,27
		13000.60200	Tierkörperbeseitigung	-500,00	-122,45			-122,45	-377,55

Ein / Aus	Betrieb	Haushaltsstelle	Bezeichnung	Haushaltssoll Nachtrag	Rechenergebnis (ohne Zuführung zu Sonderrücklagen / verbindlichkeiten)	+ Rechenergebnis für Zuführung zu Sonderrücklagen / Verbindlichkeiten	zusätzlicher Plan 2011	Gesamt	Abweichung Plan Rechnungs- ergebnis
		13000.61000	Jahreshauptversammlung	-2.000,00	-1.595,00			-1.595,00	-405,00
		13000.63020	Sonstige Sachkosten	-300,00	362,81			362,81	-662,81
		13000.64000	Sonstige Versicherungen	-13.300,00	-13.104,42			-13.104,42	-195,58
		13000.65100	Bücher, Zeitschriften	-2.500,00	-1.629,01			-1.629,01	-870,99
		13000.65111	Büromaterial	-500,00	-574,51			-574,51	74,51
		13000.65113	Literatur/Zeitschriften	-500,00	-243,00			-243,00	-257,00
		13000.65200	Post- und Fernmeldegebühren für Feuerwehr	-4.800,00	-5.312,95			-5.312,95	512,95
		13000.65201	Post- und Fernmeldegebühren für sonstige interne Serviceleistungen	-3.500,00	-1.740,17			-1.740,17	-1.759,83
		13000.65510	Energiepässe für Gebäude	-100,00	0,00			0,00	-100,00
		13000.66100	Beiträge Feuerwehrverband	-2.000,00	-2.202,45			-2.202,45	202,45
		13000.66150	Spendenverwendung	0,00	-112,81			-112,81	112,81
		14000.63100	Katastrophenschutz - sächliche Kosten -	-2.000,00	-1.769,78			-1.769,78	-230,22
		73000.41400	Dienstbezüge für Angestellte	-134.300,00	-36.375,38			-36.375,38	-97.924,62
		73000.43400	Beiträge zu Versorgungskassen für Angestellte	-7.000,00	-1.435,98			-1.435,98	-5.564,02
		73000.44400	Beiträge zur gesetzlichen Sozialversicherung für Angestellte	-27.100,00	-7.391,31			-7.391,31	-19.708,69
		73000.50001	Unterhaltung der Grundstücke und baulichen Anlagen für technisches Gebäudemanagement	-2.000,00	-1.333,54			-1.333,54	-666,46
		73000.50100	Unterhaltung der Gebäude und bautechnischen Anlagen des Gebäudemanagements	-1.000,00	-688,13			-688,13	-311,87
		73000.51000	Platzunterhaltung	-1.000,00	585,01			585,01	-1.585,01
		73000.51001	Wartung Senkelekranten	-2.000,00	-1.219,21			-1.219,21	-780,79
		73000.54110	Beleuchtung Energie für städtische Märkte	-6.000,00	-703,33			-703,33	-5.296,67
		73000.54111	Beleuchtung für technisches Gebäudemanagement	-9.500,00	-14.008,25			-14.008,25	4.508,25
		73000.54112	Energie Themenmärkte	-1.000,00	0,00			0,00	-1.000,00
		73000.54200	Wasser, Abwasser	-1.400,00	-1.470,08			-1.470,08	70,08
		73000.54201	Wasser, Abwasser für Markthändler	-200,00	-200,00			-200,00	0,00
		73000.57000	Weitere Verwaltungs- und Betriebsausgaben	-3.000,00	1.447,63			1.447,63	-4.447,63
		73000.57011	Sachkosten Themenmärkte	-10.000,00	-3.476,66			-3.476,66	-6.523,34
		73000.57020	Weitere Verwaltungs- und Betriebsausgaben des Gebäude- managements	-100,00	0,00			0,00	-100,00
		73000.64100	Mehrwertsteuer - Vorlast	-1.500,00	-514,46			-514,46	-985,54
		73000.64111	Mehrwertsteuer - Vorlast für Themenmärkte	-6.200,00	-190,00			-190,00	-6.010,00
		73000.64200	Mehrwertsteuer - Zahllast	-5.900,00	-3.268,58			-3.268,58	-2.631,42

Ein / Aus	Betrieb	Haushaltsstelle	Bezeichnung	Haushaltssoll Nachtrag	Rechenergebnis (ohne Zuführung zu Sonderrücklagen / verbindlichkeiten)	+ Rechenergebnis für Zuführung zu Sonderrücklagen / Verbindlichkeiten	zusätzlicher Plan 2011	Gesamt	Abweichung Plan Rechnungs- ergebnis
		73000.65500	GEMA-Gebühren	-1.000,00	-1.000,00			-1.000,00	0,00
		73000.67910	Erstattungen Verwaltungsgemeinkosten und Sachkostenpauschale (an 02000.16910)	-8.000,00	-7.606,41			-7.606,41	-393,59
		73000.67920	Reinigung der Märkte (an UA 67510)	-25.000,00	-23.537,48			-23.537,48	-1.462,52
		73000.67922	Winterdienst der Märkte (an UA 58000)	-1.000,00	-2.795,45			-2.795,45	1.795,45
		73000.68040	Abschreibungen auf Straßen, Wege, Plätze, Verkehrslenkungsanlagen	0,00	-7.582,54			-7.582,54	7.582,54
		73000.68500	Kalkulatorische Kosten - Verzinsung	0,00	-3.294,00			-3.294,00	3.294,00
<b>Summe A</b>	<b>32</b>			<b>-2.808.500,00</b>	<b>-2.700.256,58</b>	<b>0,00</b>	<b>-22.000,00</b>	<b>-2.722.256,58</b>	<b>-86.243,42</b>
<b>Budget</b>	<b>32</b>			<b>-1.910.100,00</b>	<b>-1.807.982,32</b>	<b>0,00</b>	<b>-22.000,00</b>	<b>-1.829.982,32</b>	<b>-80.117,68</b>
E	40/10	20000.16100	Erstattungen vom Land	0,00	689,31			689,31	-689,31
		20000.16200	Erstattungen von den Gemeinden für Grundschulen	20.000,00	16.461,44			16.461,44	3.538,56
		20000.16700	Versicherungsentschädigungen	100,00	0,00			0,00	100,00
		20000.16800	Erstattungen sächlicher Ausgaben (übr. Bereiche)	100,00	43,38			43,38	56,62
		20000.16801	Erstattungen sächlicher Ausgaben (übr. Bereiche)	100,00	0,00			0,00	100,00
		21103.11000	Benutzungsgebühren und ähnliche Entgelte	500,00	2.012,50			2.012,50	-1.512,50
		21103.11011	Kopiergeld	0,00	162,36			162,36	-162,36
		21103.15040	Kostenersatz für Bücher	0,00	156,88			156,88	-156,88
		21103.17100	Zuweisungen vom Land	0,00	4.575,00			4.575,00	-4.575,00
		21111.11000	Benutzungsgebühren und ähnliche Entgelte	500,00	2.900,00			2.900,00	-2.400,00
		21111.17100	Zuweisungen vom Land	0,00	2.379,00			2.379,00	-2.379,00
		21117.17100	Zuweisungen vom Land	0,00	8.967,00			8.967,00	-8.967,00
		40020.11000	Verpflegungsgebühren für alle Kindertagesstätten	0,00	-600,01			-600,01	600,01
		40020.11300	Unkostenbeitrag der Eltern für Kinderbetreuung für alle Kindertagesstätten	0,00	102,75			102,75	-102,75
		40020.16201	Kostenausgleich für Betreuung von Kindern aus anderen Gemeinden	140.000,00	210.412,50			210.412,50	-70.412,50
		40020.16800	Erstattung von übrigen Bereichen	100,00	52,64			52,64	47,36
		40020.17101	Zuweisungen vom Land - Personal- und Sachkosten für Praxisberatung*	1.200,00	1.267,00			1.267,00	-67,00
		40021.16701	Versicherungsentschädigungen	100,00	0,00			0,00	100,00
		40021.17210	"Zuweisung vom Kreis - Inhaltliche Arbeit"	22.000,00	21.785,44			21.785,44	214,56
		40021.17211	Zuweisung vom Kreis - Jugendsozialarbeit	15.000,00	15.000,00			15.000,00	0,00
		40021.17213	Zuweisungen vom Kreis - Geschäftsbedarfskosten Streetworker	1.200,00	1.250,00			1.250,00	-50,00

Ein / Aus	Betrieb	Haushaltsstelle	Bezeichnung	Haushaltssoll Nachtrag	Rechenergebnis (ohne Zuführung zu Sonderrücklagen / verbindlichkeiten)	+ Rechenergebnis für Zuführung zu Sonderrücklagen / Verbindlichkeiten	zusätzlicher Plan 2011	Gesamt	Abweichung Plan Rechnungs- ergebnis
		40021.17217	Zuweisungen vom Kreis - Geschäftsführungskosten Stadtjugendpflege	2.600,00	2.600,00			2.600,00	0,00
		40021.17220	Zuweisungen vom Kreis für Betriebskosten - Freie Träger	45.000,00	43.455,00			43.455,00	1.545,00
		40021.17230	Zuweisungen vom Kreis - Streetwork/mobile Jugendarbeit	26.700,00	52.066,24			52.066,24	-25.366,24
		40021.17513	Zuweisungen von ARGE für "Stärken vor Ort"	100.000,00	95.071,63			95.071,63	4.928,37
		40021.17701	Spenden von privaten Unternehmen	0,00	500,00			500,00	-500,00
		40021.17800	Rückzahlung allgemeiner Zuschuss	0,00	8.459,91			8.459,91	-8.459,91
		46021.14000	Miete Volkssolidarität	0,00	12,00			12,00	-12,00
		46021.14001	Betriebskostenvorauszahlung Volkssolidarität	2.400,00	2.400,00			2.400,00	0,00
		46021.14010	Saalmieten	500,00	852,11			852,11	-352,11
		46021.15910	Mehrwertsteuer - Vorlastüberschuss	8.000,00	6.537,31			6.537,31	1.462,69
		46021.15914	Mehrwertsteuer - nicht ermäßigt -	100,00	161,89			161,89	-61,89
		46021.15916	Mehrwertsteuer - Mietvertrag Volkssolidarität	400,00	458,28			458,28	-58,28
		46023.14010	Saalmieten	200,00	470,00			470,00	-270,00
		46023.16800	Ersatz von Geschäftsausgaben	400,00	120,00			120,00	280,00
		46026.14002	Betriebskostenerstattung Volkssolidarität	3.000,00	1.938,34			1.938,34	1.061,66
		46030.11000	Benutzungsentgelte	300,00	245,39			245,39	54,61
		46030.14000	Mieten und Pachten	100,00	259,00			259,00	-159,00
		46030.14002	Betriebskosten Geschichtswissenschaftliches Institut	700,00	2.612,12			2.612,12	-1.912,12
		46401.11000	Verpflegungsgebühren	34.000,00	35.519,40			35.519,40	-1.519,40
		46401.11300	Unkostenbeitrag der Eltern für Kinderbetreuung für Kita "Sputnik"	72.700,00	84.051,07			84.051,07	-11.351,07
		46401.13001	Erlöse aus Ferienbetreuung	0,00	581,60			581,60	-581,60
		46401.15700	Vermischte Einnahmen	100,00	51,60			51,60	48,40
		46401.16800	Ersatz von Geschäftsausgaben (übrige Bereiche)	100,00	0,00			0,00	100,00
		46401.17200	Zuweisungen vom Kreis	248.600,00	262.200,91			262.200,91	-13.600,91
		46401.17215	Zuweisung vom Kreis - Personalkosten im Rahme	0,00	704,00			704,00	-704,00
		46402.11000	Verpflegungsgebühren	42.700,00	46.623,60			46.623,60	-3.923,60
		46402.11300	Unkostenbeitrag der Eltern für Kinderbetreuung für Kita "Spielhaus"	138.300,00	143.185,83			143.185,83	-4.885,83
		46402.13001	Erlöse für Ferienbetreuung	0,00	945,00			945,00	-945,00
		46402.15700	Vermischte Einnahmen	100,00	0,00			0,00	100,00
		46402.16800	Ersatz von Geschäftsausgaben (übrige Bereiche)	100,00	0,00			0,00	100,00
		46402.17200	Zuweisungen vom Kreis	341.700,00	330.410,37			330.410,37	11.289,63
		46402.17215	Zuweisung vom Kreis- Personalkosten im Rahmer	0,00	792,00			792,00	-792,00

Ein / Aus	Betrieb	Haushaltsstelle	Bezeichnung	Haushaltssoll Nachtrag	Rechenergebnis (ohne Zuführung zu Sonderrücklagen / verbindlichkeiten)	+ Rechenergebnis für Zuführung zu Sonderrücklagen / Verbindlichkeiten	zusätzlicher Plan 2011	Gesamt	Abweichung Plan Rechnungs- ergebnis
		46402.26000	Verwarnungs- und Bußgelder, Zwangsgelder	0,00	275,00			275,00	-275,00
		46408.11000	Verpflegungsgebühren	21.300,00	23.257,80			23.257,80	-1.957,80
		46408.11300	Unkostenbeitrag der Eltern für Kinderbetreuung für Kita "An der Zaubernuss"	49.000,00	60.192,07			60.192,07	-11.192,07
		46408.15700	Vermischte Einnahmen	100,00	0,00			0,00	100,00
		46408.16800	Ersatz von Geschäftsausgaben (übrige Bereiche)	100,00	0,00			0,00	100,00
		46408.17200	Zuweisungen vom Kreis	210.600,00	228.785,47			228.785,47	-18.185,47
		46408.17215	Zuweisung vom Kreis - Personalkosten im Rahmen der Sprachförderung		1.320,00			1.320,00	-1.320,00
		46412.11000	Verpflegungsgebühren	28.700,00	24.066,00			24.066,00	4.634,00
		46412.11300	Unkostenbeitrag der Eltern für Kinderbetreuung für Kia "Im Zwergeland"	61.100,00	66.303,38			66.303,38	-5.203,38
		46412.13001	Erlöse für Ferienbetreuung	0,00	631,00			631,00	-631,00
		46412.15700	Vermischte Einnahmen	100,00	0,00			0,00	100,00
		46412.16800	Ersatz von Geschäftsausgaben (übrige Bereiche)	100,00	0,00			0,00	100,00
		46412.17200	Zuweisungen vom Kreis	198.500,00	177.811,60			177.811,60	20.688,40
		46412.17215	Zuweisung vom Kreis - Personalkosten im Rahmen der Sprachförderung		880,00			880,00	-880,00
		46414.11000	Verpflegungsgebühren	57.400,00	58.908,06			58.908,06	-1.508,06
		46414.11300	Unkostenbeitrag der Eltern für Kinderbetreuung für Kita "Pustebblume"	80.600,00	84.478,40			84.478,40	-3.878,40
		46414.13001	Erlöse für Ferienbetreuung	0,00	792,70			792,70	-792,70
		46414.14030	Raummiete		322,14			322,14	
		46414.15700	Vermischte Einnahmen	100,00	58,30			58,30	41,70
		46414.16800	Ersatz von Geschäftsausgaben (übrige Bereiche)	100,00	0,00			0,00	100,00
		46414.17111	Zuweisungen vom Land - Projekt "Netzwerk Qualität"	0,00	5.452,28			5.452,28	-5.452,28
		46414.17200	Zuweisungen vom Kreis	479.700,00	521.643,62			521.643,62	-41.943,62
		46414.17201	Zuweisung vom Kreis - Sanierung Sanitäreinrichtung Krippe in Kita Pustebblume	24.500,00	24.531,10			24.531,10	-31,10
		46414.17215	Zuweisung vom Kreis - Personalkosten im Rahmen der Sprachförderung		2.640,00			2.640,00	-2.640,00
		46416.11000	Verpflegungsgebühren	50.900,00	48.807,78			48.807,78	2.092,22
		46416.11300	Unkostenbeitrag der Eltern für Kinderbetreuung	92.000,00	90.364,71			90.364,71	1.635,29
		46416.13001	Erlöse für Ferienbetreuung	0,00	350,00			350,00	-350,00
		46416.14002	Mieten und Betriebskostenvorauszahlung	200,00	0,00			0,00	200,00
		46416.15700	Vermischte Einnahmen	100,00	10,00			10,00	90,00
		46416.16800	Ersatz von Geschäftsausgaben (übrige Bereiche)	100,00	0,00			0,00	100,00

Ein / Aus	Betrieb	Haushaltsstelle	Bezeichnung	Haushaltssoll Nachtrag	Rechenergebnis (ohne Zuführung zu Sonderrücklagen / verbindlichkeiten)	+ Rechenergebnis für Zuführung zu Sonderrücklagen / Verbindlichkeiten	zusätzlicher Plan 2011	Gesamt	Abweichung Plan Rechnungs- ergebnis
		46416.17004	Zuweisungen vom Bund - Konjunkturpaket II		-8.300,40			-8.300,40	8.300,40
		46416.17200	Zuweisungen vom Kreis	438.100,00	397.522,31			397.522,31	40.577,69
		46416.17215	Zuweisung vom Kreis - Personalkosten im Rahmen der Sprachförderung	100,00	880,00			880,00	-780,00
		46417.11000	Verpflegungsgebühren	37.300,00	39.864,60			39.864,60	-2.564,60
		46417.11300	Unkostenbeitrag der Eltern für Kinderbetreuung für Kita "Gestiefelter Kater"	67.700,00	63.506,64			63.506,64	4.193,36
		46417.13001	Erlöse für Ferienbetreuung	0,00	604,00			604,00	-604,00
		46417.15700	Vermischte Einnahmen	100,00	80,50			80,50	19,50
		46417.16800	Ersatz von Geschäftsausgaben (übrige Bereiche)	100,00	0,00			0,00	100,00
		46417.17200	Zuweisungen vom Kreis	320.400,00	322.878,34			322.878,34	-2.478,34
		46417.17210	Zuweisungen vom Kreis - Ambulante Frühförderung	17.000,00	23.880,48			23.880,48	-6.880,48
		46417.17215	Zuweisung vom Kreis- Personalkosten im Rahmen der Sprachförderung	0,00	3.739,15			3.739,15	-3.739,15
		46424.11000	Verpflegungsgebühren	27.700,00	28.157,40			28.157,40	-457,40
		46424.11300	Unkostenbeitrag der Eltern für Kinderbetreuung für Kita "Nesthäkchen"	76.100,00	80.221,57			80.221,57	-4.121,57
		46424.15700	Vermischte Einnahmen	100,00	15,00			15,00	85,00
		46424.16800	Ersatz von Geschäftsausgaben (übrige Bereiche)	100,00	0,00			0,00	100,00
		46424.17111	Zuweisungen vom Land - Projekt "Netzwerk Qualität"	0,00	5.547,72			5.547,72	-5.547,72
		46424.17200	Zuweisungen vom Kreis	287.200,00	298.068,92			298.068,92	-10.868,92
		46424.17215	Zuweisung vom Kreis- Personalkosten im Rahmen der Sprachförderung	0,00	1.232,00			1.232,00	-1.232,00
		46424.17700	Spenden von privaten Unternehmen	0,00	189,07			189,07	-189,07
		46424.26000	Verwarnungs- und Bußgelder, Zwangsgelder	0,00	100,00			100,00	-100,00
		46425.11000	Verpflegungsgebühren	28.000,00	28.485,00			28.485,00	-485,00
		46425.11300	Unkostenbeitrag der Eltern für Kinderbetreuung für Kita "Villa Kunterbunt"	82.400,00	85.048,47			85.048,47	-2.648,47
		46425.13001	Erlöse für Ferienbetreuung	0,00	302,80			302,80	-302,80
		46425.15700	Vermischte Einnahmen	100,00	21,80			21,80	78,20
		46425.16800	Ersatz von Geschäftsausgaben (übrige Bereiche)	100,00	0,00			0,00	100,00
		46425.17200	Zuweisungen vom Kreis	254.500,00	264.742,67			264.742,67	-10.242,67
		46425.17215	Zuweisung vom Kreis - Personalkosten im Rahmen der Sprachförderung	0,00	1.056,00			1.056,00	-1.056,00
		46426.11000	Verpflegungsgebühren	47.100,00	46.065,60			46.065,60	1.034,40

Ein / Aus	Betrieb	Haushaltsstelle	Bezeichnung	Haushaltssoll Nachtrag	Rechenergebnis (ohne Zuführung zu Sonderrücklagen / verbindlichkeiten)	+ Rechenergebnis für Zuführung zu Sonderrücklagen / Verbindlichkeiten	zusätzlicher Plan 2011	Gesamt	Abweichung Plan Rechnungs- ergebnis
		46426.11001	Verpflegungsgebühren für Frühstück und Vesper	0,00	8.268,15			8.268,15	-8.268,15
		46426.11300	Unkostenbeitrag der Eltern für Kinderbetreuung für Kita "Sonnenschein"	106.900,00	106.180,02			106.180,02	719,98
		46426.13001	Erlöse für Ferienbetreuung	0,00	1.013,45			1.013,45	-1.013,45
		46426.15700	Vermischte Einnahmen	100,00	0,00			0,00	100,00
		46426.16800	Ersatz von Geschäftsausgaben (übrige Bereiche)	100,00	0,00			0,00	100,00
		46426.17200	Zuweisungen vom Kreis	336.200,00	324.058,58			324.058,58	12.141,42
		46426.17215	Zuweisung vom Kreis - Personalkosten im Rahmen der Sprachförderung	0,00	704,00			704,00	-704,00
		46480.14000	Mieten und Pachten	81.000,00	81.000,00			81.000,00	0,00
		46480.14002	Miete und Betriebskosten	2.400,00	3.421,82			3.421,82	-1.021,82
		46480.17810	Rückzahlung Zuschuss Vorjahr	0,00	55.412,89			55.412,89	-55.412,89
		46483.14000	Mieten und Pachten	66.900,00	66.875,76			66.875,76	24,24
		46483.14001	Mieten und Betriebskostenvorauszahlung	2.200,00	3.221,13			3.221,13	-1.021,13
		46483.17810	Rückzahlung Zuschuss Vorjahr	0,00	2.827,79			2.827,79	-2.827,79
		46487.14000	Mieten und Pachten	107.600,00	107.580,00			107.580,00	20,00
		46487.14001	Betriebskosten Kinderland	2.500,00	3.132,22			3.132,22	-632,22
		46487.17810	Rückzahlung Zuschuss Vorjahr	0,00	86.465,13			86.465,13	-86.465,13
		46488.14000	Mieten und Pachten	54.800,00	54.780,00			54.780,00	20,00
		46488.14001	Betriebskosten Zwergenland e. V.	2.500,00	1.598,60			1.598,60	901,40
		46488.17004	Zuweisungen vom Bund - Konjunkturpaket II	0,00	-2.348,54			-2.348,54	2.348,54
		46489.14000	Mieten und Pachten	86.900,00	86.880,00			86.880,00	20,00
		46489.14001	Betriebskosten Regenbogen	1.900,00	1.256,99			1.256,99	643,01
		46489.17003	Zuweisungen vom Bund - Konjunkturpaket II	0,00	-15.796,00			-15.796,00	15.796,00
		46489.17810	Rückzahlung Zuschuss Vorjahr	0,00	26.447,29			26.447,29	-26.447,29
		46492.14000	Mieten und Pachten	9.500,00	9.434,16			9.434,16	65,84
		46492.14001	Betriebskosten Hort Nordlicht	11.000,00	7.353,43			7.353,43	3.646,57
		46492.17810	Rückzahlung Zuschuss Vorjahr	0,00	1.758,02			1.758,02	-1.758,02
		46493.11000	Verpflegungsgebühren	37.400,00	33.534,00			33.534,00	3.866,00
		46493.11300	Unkostenbeitrag der Eltern für Kinderbetreuung für Hort "Kleiner Stern"	88.900,00	82.927,75			82.927,75	5.972,25
		46493.13001	Erlöse für Ferienbetreuung	0,00	1.083,00			1.083,00	-1.083,00
		46493.16800	Erstattung sächlicher Ausgaben	100,00	0,00			0,00	100,00
		46493.17200	Zuweisungen vom Kreis	180.400,00	174.437,01			174.437,01	5.962,99
		46495.11000	Verpflegungsgebühren	24.400,00	21.868,20			21.868,20	2.531,80
		46495.11300	Unkostenbeitrag der Eltern für Kinderbetreuung für Hort "Kinderinsel"	31.700,00	27.163,72			27.163,72	4.536,28

Ein / Aus	Betrieb	Haushaltsstelle	Bezeichnung	Haushaltssoll Nachtrag	Rechenergebnis (ohne Zuführung zu Sonderrücklagen / verbindlichkeiten)	+ Rechenergebnis für Zuführung zu Sonderrücklagen / Verbindlichkeiten	zusätzlicher Plan 2011	Gesamt	Abweichung Plan Rechnungs- ergebnis
		46495.13001	Erlöse für Ferienbetreuung	0,00	876,50			876,50	-876,50
		46495.16800	Erstattung von übrigen Bereichen	100,00	0,00			0,00	100,00
		46495.17200	Zuweisungen vom Kreis	105.700,00	102.191,98			102.191,98	3.508,02
		47020.16800	Rückzahlung von Zuschüssen Dritter	0,00	300,00			300,00	-300,00
		55000.16700	Versicherungsentschädigungen	100,00	0,00			0,00	100,00
		55000.17803	Rückzahlung Sportförderung	0,00	451,60			451,60	-451,60
		55010.16700	Versicherungsentschädigungen	100,00	0,00			0,00	100,00
		56000.11000	Benutzungsgebühren und ähnliche Entgelte, Standgelder	0,00	432,00			432,00	-432,00
		56000.14000	Mieten	2.200,00	2.207,04			2.207,04	-7,04
		56000.14001	Betriebskostenvorauszahlung	2.900,00	2.631,07			2.631,07	268,93
		56020.11000	Benutzungsgebühren und ähnliche Entgelte	0,00	2.280,00			2.280,00	-2.280,00
		56030.11000	Benutzungsgebühren und ähnliche Entgelte	2.500,00	4.580,00			4.580,00	-2.080,00
		56040.11000	Benutzungsgebühren und ähnliche Entgelte	0,00	1.432,00			1.432,00	-1.432,00
		56100.11000	Benutzungsgebühren	10.000,00	26.293,93			26.293,93	-16.293,93
		56100.14000	Mieten und Pachten	100,00	13,00			13,00	87,00
		56100.14001	Betriebskostenvorauszahlungen	500,00	468,97			468,97	31,03
		56100.16700	Versicherungsentschädigungen	0,00	5.551,86			5.551,86	-5.551,86
		56110.11000	Benutzungsgebühren und ähnliche Entgelte	1.500,00	1.468,00			1.468,00	32,00
		56180.11000	Benutzungsgebühren und ähnliche Entgelte, Standgelder	6.000,00	7.244,95			7.244,95	-1.244,95
		56180.14000	Mieten und Pachten	400,00	12,00			12,00	388,00
		56180.14001	Betriebskostenvorauszahlung SV Motor und FV Motor	3.100,00	2.883,00			2.883,00	217,00
		56180.17200	Zuweisung vom Kreis	10.000,00	10.000,00			10.000,00	0,00
<b>Summe E</b>	<b>40</b>			<b>5.689.800,00</b>	<b>6.050.549,31</b>	<b>0,00</b>	<b>0,00</b>	<b>6.050.549,31</b>	<b>-360.427,17</b>
A	40/10	20000.41400	Dienstbezüge für Angestellte	-218.300,00	-79.544,82			-79.544,82	-138.755,18
		20000.43400	Beiträge zu Versorgungskassen für Angestellte	-11.300,00	-2.674,10			-2.674,10	-8.625,90
		20000.44400	Beiträge zur gesetzlichen Sozialversicherung für Angestellte	-44.000,00	-16.046,36			-16.046,36	-27.953,64
		20000.51000	Bauliche Unterhaltung - Schulhöfe	-3.000,00	0,00			0,00	-3.000,00
		20000.51021	Pflege Baumbestand Schulgrundstücke	-2.000,00	-2.499,36			-2.499,36	499,36
		20000.52003	Geräte, Ausstattungen und Ausrüstungsgegenstände bis 150,00 Netto	-100,00	-156,62			-156,62	56,62
		20000.52011	Unterhaltung der Geräte, Ausstattungen und Ausrüstungsgegenstände für sonstige interne Serviceleistungen	-100,00	0,00			0,00	-100,00
		20000.53100	Mieten und Pachten	-100,00	0,00			0,00	-100,00
		20000.54400	Gebäude- und Grundstücksversicherungen	0,00	173,45			173,45	-173,45



Ein / Aus	Betrieb	Haushaltsstelle	Bezeichnung	Haushaltssoll Nachtrag	Rechenergebnis (ohne Zuführung zu Sonderrücklagen / verbindlichkeiten)	+ Rechenergebnis für Zuführung zu Sonderrücklagen / Verbindlichkeiten	zusätzlicher Plan 2011	Gesamt	Abweichung Plan Rechnungs- ergebnis
		20000.55001	Unterhaltung der städtischen Fahrzeuge und Arbeitsmaschinen	-100,00	0,00			0,00	-100,00
		20000.63000	Sonstige Sachausgaben	-2.000,00	-4.093,11			-4.093,11	2.093,11
		20000.63010	Projektförderung	-11.000,00	-8.672,00			-8.672,00	-2.328,00
		20000.63020	Sonstige Sachkosten	-100,00	0,00			0,00	-100,00
		20000.63050	Jubiläen, etc.	-200,00	-168,25			-168,25	-31,75
		20000.64000	Sonstige Versicherungen	-1.400,00	415,70			415,70	-1.815,70
		20000.65111	Büromaterial	-100,00	-375,54			-375,54	275,54
		20000.65113	Literatur/Zeitschriften	-100,00	-200,56			-200,56	100,56
		20000.65201	Post- und Fernmeldegebühren	-100,00	-105,62			-105,62	5,62
		20000.67200	Erstattungen an Kreis	-68.000,00	-176.876,73			-176.876,73	108.876,73
		20000.71800	Förderung Ausstattung Schulmaterial	-8.800,00	6.760,22			6.760,22	-15.560,22
		21102.54400	Gebäude- und Grundstücksversicherungen	0,00	900,00			900,00	-900,00
		21103.41400	Dienstbezüge für Angestellte	-22.700,00	-10.760,20			-10.760,20	-11.939,80
		21103.43400	Beiträge zu Versorgungskassen für Angestellte	-1.200,00	-332,65			-332,65	-867,35
		21103.44400	Beiträge zur gesetzlichen Sozialversicherung für Angestellte	-4.600,00	-2.109,55			-2.109,55	-2.490,45
		21103.50001	Unterhaltung der Grundstücke und baulichen Anlagen	-2.500,00	-2.904,84			-2.904,84	404,84
		21103.50002	Instandsetzungsarbeiten - Verwendung der investiven Schlüsselzuweisungen	-15.000,00	-14.261,31			-14.261,31	-738,69
		21103.50103	Wartung und Revisionen	-500,00	-696,66			-696,66	196,66
		21103.52003	Geräte, Ausstattungen und Ausrüstungsgegenstände bis 150,00 Netto für zentrale Beschaffung und Lagerhaltung	-300,00	0,00			0,00	-300,00
		21103.52010	Werterhaltungsmaßnahmen in den Schulen (Wartungen, Revisionen)	-3.900,00	-4.448,66			-4.448,66	548,66
		21103.52100	Materialien für Schwimmunterricht bis 150,00 Netto	-100,00	0,00			0,00	-100,00
		21103.52101	Materialien für Schwimmunterricht ab 150,01 bis 410,00 Netto für Grundschule "Bruno-H.-Bürgel"	-100,00	0,00			0,00	-100,00
		21103.53010	Leihgebühren	-1.000,00	71,80			71,80	-1.071,80
		21103.54312	Sonstige Bewirtschaftungskosten für technisches Gebäudemanagement	-900,00	-1.659,42			-1.659,42	759,42
		21103.54322	Müllabfuhr u. sonstige Bewirtschaftungsk.für Grundschule "Bruno-H.-Bürgel"	-800,00	369,86			369,86	-1.169,86
		21103.54400	Gebäude- und Grundstücksversicherungen	-1.500,00	-1.552,93			-1.552,93	52,93
		21103.57106	Lernmittel	-11.900,00	-10.726,39			-10.726,39	-1.173,61
		21103.57108	Zusätzliche Lernmittel	0,00	-2.801,49			-2.801,49	2.801,49

Ein / Aus	Betrieb	Haushaltsstelle	Bezeichnung	Haushaltssoll Nachtrag	Rechenergebnis (ohne Zuführung zu Sonderrücklagen / verbindlichkeiten)	+ Rechenergebnis für Zuführung zu Sonderrücklagen / Verbindlichkeiten	zusätzlicher Plan 2011	Gesamt	Abweichung Plan Rechnungs- ergebnis
		21103.57109	Lehr- und Lernmittel für Schüler/innen mit sonderpädagogischem Förderbedarf	-1.400,00	-746,96			-746,96	-653,04
		21103.63300	Kostenausgleich für Sportunterricht für Grundschule "Bruno-H.-Bürgel"	-10.000,00	-8.886,80			-8.886,80	-1.113,20
		21103.67600	Stützung Schülerspeisung für Grundschule "Bruno-H.-Bürgel"	-8.000,00	-7.596,26			-7.596,26	-403,74
		21111.41400	Dienstbezüge für Angestellte	-19.600,00	-10.328,99			-10.328,99	-9.271,01
		21111.43400	Beiträge zu Versorgungskassen für Angestellte	-1.000,00	-319,28			-319,28	-680,72
		21111.44400	Beiträge zur gesetzlichen Sozialversicherung für Angestellte	-4.000,00	-2.023,89			-2.023,89	-1.976,11
		21111.50001	Unterhaltung der Grundstücke und baulichen Anlagen	-2.500,00	-7.496,76			-7.496,76	4.996,76
		21111.50002	Instandsetzungsarbeiten - Verwendung der investiven Schlüsselzuweisungen für Facility Management	-100,00	13.408,43			13.408,43	-13.508,43
		21111.50003	Instandsetzungsarbeiten - Verwendung der investiven Schlüsselzuweisungen für technisches Gebäudemanagements	-67.500,00	-92.339,94		-47.200,00	-139.539,94	72.039,94
		21111.50103	Wartung und Revisionen für sonstige interne Serviceleistungen	-400,00	-352,88			-352,88	-47,12
		21111.52003	Geräte, Ausstattungen und Ausrüstungsgegenstände bis 150,00 Netto für zentrale Beschaffung und Lagerhaltung	-100,00	0,00			0,00	-100,00
		21111.52015	Werterhaltungsmaßnahmen in den Schulen (Wartungen, Revisionen) für Grundschule Finow	-3.600,00	-3.423,21			-3.423,21	-176,79
		21111.52100	Materialien für Schwimmunterricht bis 150,00 Netto für Grundschule Finow	-100,00	100,00			100,00	-200,00
		21111.52101	Materialien für Schwimmunterricht ab 150,01 bis 410,00 für Grundschule Finow	-100,00	200,00			200,00	-300,00
		21111.53010	Leihgebühren	-800,00	-322,58			-322,58	-477,42
		21111.54102	Heizung für Förderung des Sports	-1.000,00	-360,52			-360,52	-639,48
		21111.54112	Beleuchtung für Förderung des Sports	-400,00	-391,82			-391,82	-8,18
		21111.54202	Wasser, Abwasser für Förderung des Sports	-300,00	-317,72			-317,72	17,72
		21111.54312	Sonstige Bewirtschaftungskosten für zentrale Beschaffung und Lagerhaltung	-400,00	-299,93			-299,93	-100,07
		21111.54313	Müllabfuhr und sonstige Bewirtschaftungskosten für Förderung des Sports	-100,00	-15,78			-15,78	-84,22
		21111.54314	Unterhaltsreinigung für Förderung des Sports	-600,00	-590,00			-590,00	-10,00

Ein / Aus	Betrieb	Haushaltsstelle	Bezeichnung	Haushaltssoll Nachtrag	Rechenergebnis (ohne Zuführung zu Sonderrücklagen / verbindlichkeiten)	+ Rechenergebnis für Zuführung zu Sonderrücklagen / Verbindlichkeiten	zusätzlicher Plan 2011	Gesamt	Abweichung Plan Rechnungs- ergebnis
		21111.54315	Sonstige Bewirtschaftungskosten für sonstige interne Serviceleistungen	-1.900,00	-2.327,80			-2.327,80	427,80
		21111.54316	Müllabfuhr u. sonstige Bewirtschaftungsk.für Grundschule Finow	-900,00	200,03			200,03	-1.100,03
		21111.54322	Bewirtschaftung der Grundschule Finow	0,00	400,00			400,00	-400,00
		21111.54400	Gebäude- und Grundstücksversicherungen	-1.900,00	-2.537,83			-2.537,83	637,83
		21111.57107	Lernmittel	-8.500,00	-7.642,84			-7.642,84	-857,16
		21111.57108	Zusätzliche Lernmittel für Grundschule Finow	0,00	1.637,45			1.637,45	-1.637,45
		21111.57109	Lehr- und Lernmittel für Schüler/innen mit sonderpädagogischem Förderbedarf für Grundschule Finow	-1.000,00	-1.365,45			-1.365,45	365,45
		21111.63300	Kostenausgleich für Sportunterricht für Grundschule Finow	-10.000,00	-6.318,80			-6.318,80	-3.681,20
		21111.63411	Fachbezogene Sachausgaben für Grundschule Finow	0,00	328,16			328,16	-328,16
		21111.65400	Dienstreisen	0,00	82,37			82,37	-82,37
		21111.65510	Energiepässe für Gebäude	-5.200,00	-4.938,50			-4.938,50	-261,50
		21111.67600	Stützung Schülerspeisung für Grundschule Finow	-5.500,00	-2.721,42			-2.721,42	-2.778,58
		21117.41400	Dienstbezüge für Angestellte	-18.800,00	-6.230,10			-6.230,10	-12.569,90
		21117.41610	Honorare Schulsozialarbeiter	-8.000,00	-5.706,56			-5.706,56	-2.293,44
		21117.43400	Beiträge zu Versorgungskassen für Angestellte	-1.000,00	-258,78			-258,78	-741,22
		21117.44400	Beiträge zur gesetzlichen Sozialversicherung für Angestellte	-3.800,00	-1.646,94			-1.646,94	-2.153,06
		21117.50001	Unterhaltung der Grundstücke und baulichen Anlagen für technisches Gebäudemanagement	-2.500,00	-2.191,97			-2.191,97	-308,03
		21117.50103	Wartung und Revisionen für sonstige interne Serviceleistungen	-500,00	-650,69			-650,69	150,69
		21117.52001	Geräte, Ausstattungs- und Ausrüstungsgegenstände bis 150,00 Netto für Sportunterricht in der Sporthalle "Am Heidewald"	-200,00	0,00			0,00	-200,00
		21117.52003	Geräte, Ausstattungen und Ausrüstungsgegenstände bis 150,00 Netto für zentrale Beschaffung und Lagerhaltung	-200,00	-163,74			-163,74	-36,26
		21117.52006	Geräte, Ausstattungen und Ausrüstungsgegenstände ab 150,00 bis 410 Netto für Sportunterricht in der Sporthalle "Am Heidewald"	-300,00	0,00			0,00	-300,00

Ein / Aus	Betrieb	Haushaltsstelle	Bezeichnung	Haushaltssoll Nachtrag	Rechenergebnis (ohne Zuführung zu Sonderrücklagen / verbindlichkeiten)	+ Rechenergebnis für Zuführung zu Sonderrücklagen / Verbindlichkeiten	zusätzlicher Plan 2011	Gesamt	Abweichung Plan Rechnungs- ergebnis
		21117.52010	Werterhaltungsmaßnahmen in den Schulen (Wartungen, Revisionen) für Grundschule "Schwäzesee"	-2.600,00	-2.197,43			-2.197,43	-402,57
		21117.52100	Materialien für Schwimmunterricht bis 150,00 Netto für Grundschule "Schwäzesee"	-100,00	0,00			0,00	-100,00
		21117.52101	Materialien für Schwimmunterricht ab 150,01 bis 410,00 Netto für Grundschule "Schwäzesee"	-100,00	0,00			0,00	-100,00
		21117.53010	Leihgebühren	-1.900,00	-1.861,84			-1.861,84	-38,16
		21117.54101	Heizung für Hort "Kinderinsel"	0,00	-236,53			-236,53	236,53
		21117.54312	Sonstige Bewirtschaftungskosten für zentrale Beschaffung und Lagerhaltung	-500,00	-1.027,11			-1.027,11	527,11
		21117.54316	Müllabfuhr u. sonstige Bewirtschaftungsk.für Grundschule "Schwäzesee"	-800,00	0,00			0,00	-800,00
		21117.54317	Müllabfuhr u. sonstige Bewirtschaftungsk für Sportunterricht in der Sporthalle "Am Heidewald"	-300,00	0,00			0,00	-300,00
		21117.54400	Gebäude- und Grundstücksversicherungen	-1.000,00	-1.857,77			-1.857,77	857,77
		21117.57001	Müllabfuhr u. sonstige Bewirtschaftungskosten für Sportunterricht in der Sporthalle "Am Heidewald"	-100,00	0,00			0,00	-100,00
		21117.57101	Lernmittel	-8.100,00	-7.638,50			-7.638,50	-461,50
		21117.57108	Zusätzliche Lernmittel für Grundschule "Schwäzesee"	0,00	-10.381,69			-10.381,69	10.381,69
		21117.57109	Lehr- und Lernmittel für Schüler/innen mit sonderpädagogischem Förderbedarf für Grundschule "Schwäzesee"	-800,00	-1.336,40			-1.336,40	536,40
		21117.63300	Kostenausgleich für Sportunterricht für Grundschule "Schwäzesee"	-14.000,00	-12.711,60			-12.711,60	-1.288,40
		21117.65201	Post- und Fernmeldegebühren für Sportunterricht in der Sporthalle "Am Heidewald"	-100,00	-146,83			-146,83	46,83
		21117.65400	Dienstreisen	0,00	99,05			99,05	-99,05
		21117.66151	Zweckgebundene Spendenverwendung	0,00	0,00			0,00	0,00
		21117.67600	Sachausgaben für Verpflegung	-8.000,00	-1.900,49			-1.900,49	-6.099,51
		21117.67601	Stützung Schülerspeisung	-2.000,00	162,32			162,32	-2.162,32
		40020.41400	Dienstbezüge für Angestellte	-108.800,00	-2.574.760,34			-2.574.760,34	2.465.960,34
		40020.43400	Beiträge zu Versorgungskassen für Angestellte	-5.600,00	-84.499,66			-84.499,66	78.899,66
		40020.44400	Beiträge zur gesetzlichen Sozialversicherung für Angestellte	-21.900,00	-520.424,34			-520.424,34	498.524,34

Ein / Aus	Betrieb	Haushaltsstelle	Bezeichnung	Haushaltssoll Nachtrag	Rechenergebnis (ohne Zuführung zu Sonderrücklagen / verbindlichkeiten)	+ Rechenergebnis für Zuführung zu Sonderrücklagen / Verbindlichkeiten	zusätzlicher Plan 2011	Gesamt	Abweichung Plan Rechnungs- ergebnis
		40020.50100	Unterhaltung der Gebäude und haustechnischer Anlagen	-14.700,00	-5.059,77			-5.059,77	-9.640,23
		40020.51000	Unterhaltung der Kinderspielplätze	-7.200,00	-959,38			-959,38	-6.240,62
		40020.51021	Pflege Baumbestand Kita-Grundstücke	-7.500,00	-3.481,45		-737,80	-4.219,25	-3.280,75
		40020.52001	Sachkosten für Praxisberatung	-100,00	0,00			0,00	-100,00
		40020.52003	Geräte, Ausstattungen und Ausrüstungsgegenstände bis 150,00 Netto für zentrale Beschaffung und Lagerhaltung	-700,00	-2.060,02			-2.060,02	1.360,02
		40020.52011	Unterhaltung der Geräte, Ausstattungen und Ausrüstungsgegenstände	-100,00	0,00			0,00	-100,00
		40020.53100	Mieten und Pachten	-200,00	-28,61			-28,61	-171,39
		40020.54311	Kippgebühren	-1.700,00	-76,99			-76,99	-1.623,01
		40020.55001	Unterhaltung der städtischen Fahrzeuge und Arbeitsmaschinen	-100,00	-290,99			-290,99	190,99
		40020.56200	Aus- und Fortbildung	-25.000,00	-23.579,40			-23.579,40	-1.420,60
		40020.61000	Veranstaltungen	-100,00	-2.717,88			-2.717,88	2.617,88
		40020.63000	Kostenausgleich für Kinder der Stadt Eberswalde in anderen Gemeinden	-57.200,00	-44.631,54			-44.631,54	-12.568,46
		40020.63010	Projektförderung für Kindertagesstätten	-3.900,00	-3.510,53			-3.510,53	-389,47
		40020.63021	Sonstige Sachkosten	-500,00	-798,69			-798,69	298,69
		40020.63050	Jubiläen, etc.	-300,00	-30,00			-30,00	-270,00
		40020.65111	Büromaterial	-1.000,00	-1.255,00			-1.255,00	255,00
		40020.65112	Vordrucke/Drucksachen	-600,00	-942,08			-942,08	342,08
		40020.65113	Literatur/Zeitschriften	-1.000,00	-522,82			-522,82	-477,18
		40020.65201	Post- und Fernmeldegebühren	-11.800,00	-10.759,12			-10.759,12	-1.040,88
		40020.65300	Öffentliche Bekanntmachungen	-600,00	0,00			0,00	-600,00
		40020.65400	Dienstreisen	-5.700,00	-606,10			-606,10	-5.093,90
		40020.84100	Zinsen durch Konjunkturpaket II	-200,00	-149,86			-149,86	-50,14
		40021.41400	Dienstbezüge für Angestellte	-26.000,00	-52.404,29			-52.404,29	26.404,29
		40021.41401	Dienstbezüge für Angestellte	-25.000,00	62.800,00			62.800,00	-87.800,00
		40021.43400	Beiträge zu Versorgungskassen für Angestellte	-4.300,00	-1.704,84			-1.704,84	-2.595,16
		40021.44400	Beiträge zur gesetzlichen Sozialversicherung für Angestellte	-16.700,00	-10.238,25			-10.238,25	-6.461,75
		40021.50100	Unterhaltung der Gebäude und haustechnischer Anlagen	-3.100,00	813,51			813,51	-3.913,51
		40021.52003	Geräte, Ausstattungen und Ausrüstungsgegenstände bis 150,00 Netto für zentrale Beschaffung und Lagerhaltung	-200,00	0,00			0,00	-200,00

Ein / Aus	Betrieb	Haushaltsstelle	Bezeichnung	Haushaltsoll Nachtrag	Rechenergebnis (ohne Zuführung zu Sonderrücklagen / verbindlichkeiten)	+ Rechenergebnis für Zuführung zu Sonderrücklagen / Verbindlichkeiten	zusätzlicher Plan 2011	Gesamt	Abweichung Plan Rechnungs- ergebnis
		40021.52011	Unterhaltung der Geräte, Ausstattungen und Ausrüstungsgegenstände für sonstige interne Serviceleistungen	-100,00	0,00			0,00	-100,00
		40021.53100	Mieten und Pachten	-100,00	-92,42			-92,42	-7,58
		40021.55001	Unterhaltung der städtischen Fahrzeuge und Arbeitsmaschinen	-100,00	-7,34			-7,34	-92,66
		40021.57010	"Zuschuss an freie Träger der Jugendarbeit - Inhaltliche Arbeit"	-22.000,00	-13.529,76			-13.529,76	-8.470,24
		40021.57011	Umsetzung von inhaltlichen Angeboten der Jugendsozialarbeit	-15.000,00	-15.135,50			-15.135,50	135,50
		40021.57013	Sachkosten für "Stärken vor Ort"	-85.900,00	-46.619,88			-46.619,88	-39.280,12
		40021.57300	Kinder- und Jugendarbeit "Projekte der Stadt Eberswalde"	-1.000,00	53,32			53,32	-1.053,32
		40021.63020	Sonstige Sachkosten	-100,00	-122,83			-122,83	22,83
		40021.65000	Geschäftsausgaben (Streetworker)	0,00	1,42			1,42	-1,42
		40021.65013	Geschäftsbedarfskosten Streetworker	-1.200,00	-1.165,77			-1.165,77	-34,23
		40021.65017	Geschäftsführungskosten Stadtjugendpflege	-2.600,00	-1.372,78			-1.372,78	-1.227,22
		40021.65111	Büromaterial	-100,00	-56,49			-56,49	-43,51
		40021.65113	Literatur/Zeitschriften bis 60,00 Netto	-200,00	-37,90			-37,90	-162,10
		40021.65201	Post- und Fernmeldegebühren	-300,00	-192,99			-192,99	-107,01
		40021.65400	Dienstreisen für Stadtjugendpflege	0,00	100,00			100,00	-100,00
		40021.66151	Spendenverwendung	0,00	-500,00			-500,00	500,00
		40021.71810	Zuschuss Personalkosten zum 610-Stellen-Programm	-119.000,00	-118.003,17			-118.003,17	-996,83
		40021.71812	Zuschüsse für Kinder- und Jugendparlament	-1.000,00	-920,79			-920,79	-79,21
		40021.71820	Sachkostenzuschuss für freie Träger der Jugendarbeit	-50.000,00	-41.908,68			-41.908,68	-8.091,32
		45150.71810	Zuschüsse für Kinder- und Jugendarbeit	-25.000,00	-24.990,52			-24.990,52	-9,48
		46021.41400	Dienstbezüge für Angestellte	-30.000,00	-13.524,94			-13.524,94	-16.475,06
		46021.43400	Beiträge zu Versorgungskassen für Angestellte	-1.600,00	-439,64			-439,64	-1.160,36
		46021.44400	Beiträge zur gesetzlichen Sozialversicherung für Angestellte	-6.100,00	-2.650,44			-2.650,44	-3.449,56
		46021.50001	Unterhaltung der Grundstücke und baulichen Anlagen	-900,00	-25.399,48			-25.399,48	24.499,48
		46021.50002	Instandsetzungsarbeiten, Verwendung der investiven Schlüsselzuweisungen	-100,00	0,00			0,00	-100,00
		46021.50103	Wartung und Revisionen	-200,00	-88,55			-88,55	-111,45
		46021.52000	Geräte, Ausstattungen und Ausrüstungsgegenstände bis 150,00 Netto für Begegnungsstätte Bahnhof	-400,00	-306,05			-306,05	-93,95

Ein / Aus	Betrieb	Haushaltsstelle	Bezeichnung	Haushaltssoll Nachtrag	Rechenergebnis (ohne Zuführung zu Sonderrücklagen / verbindlichkeiten)	+ Rechenergebnis für Zuführung zu Sonderrücklagen / Verbindlichkeiten	zusätzlicher Plan 2011	Gesamt	Abweichung Plan Rechnungs- ergebnis
		46021.52003	Geräte, Ausstattungen und Ausrüstungsgegenstände bis 150,00 Netto für zentrale Beschaffung und Lagerhaltung	-200,00	0,00			0,00	-200,00
		46021.52005	Geräte, Ausstattungs- und Ausrüstungsgegenstände ab 150,01 bis 410,00 Netto	-1.000,00	1.000,00			1.000,00	-2.000,00
		46021.53010	Leihgebühren	-200,00	-270,00			-270,00	70,00
		46021.54100	Heizung	-12.200,00	-16.668,41			-16.668,41	4.468,41
		46021.54110	Beleuchtung	-2.500,00	-1.308,63			-1.308,63	-1.191,37
		46021.54200	Wasser, Abwasser	-6.100,00	-1.396,74			-1.396,74	-4.703,26
		46021.54300	Grundsteuern	-1.300,00	-1.176,47			-1.176,47	-123,53
		46021.54310	Müllabfuhr und sonstige Bewirtschaftungskosten für infrastrukturelles Gebäudemanagement	-7.000,00	-7.806,41			-7.806,41	806,41
		46021.54311	Müllabfuhr und sonstige Bewirtschaftungskosten für technisches Gebäudemanagement	-100,00	-103,76			-103,76	3,76
		46021.54312	Sonstige Bewirtschaftungskosten für zentrale Beschaffung und Lagerhaltung	-200,00	-149,01			-149,01	-50,99
		46021.54400	Gebäude- und Grundstücksversicherungen	-200,00	-114,64			-114,64	-85,36
		46021.63020	Sonstige Sachkosten	-100,00	-10,64			-10,64	-89,36
		46021.64100	Mehrwertsteuer - Vorlast	-2.500,00	-291,04			-291,04	-2.208,96
		46021.64102	Mehrwertsteuer - Gebäudemanagement	-5.300,00	-9.700,00			-9.700,00	4.400,00
		46021.64103	Mehrwertsteuer Vorlast - AG Jugend/Sport	-200,00	-83,23			-83,23	-116,77
		46021.64200	Mehrwertsteuer - Zahllast	-500,00	-565,77			-565,77	65,77
		46021.65000	Fachbezogene Geschäftsausgaben	-900,00	-731,93			-731,93	-168,07
		46021.65510	Energiepässe für Gebäude	-900,00	0,00			0,00	-900,00
		46023.50001	Unterhaltung der Grundstücke und baulichen Anlagen	-1.800,00	-1.003,35			-1.003,35	-796,65
		46023.50002	Instandsetzungsarbeiten - Verwendung der investiven Schlüsselzuweisungen	0,00	3.572,26			3.572,26	-3.572,26
		46023.50003	Instandsetzungsarbeiten - Verwendung der investiven Schlüsselzuweisungen	-200,00	-3.045,44			-3.045,44	2.845,44
		46023.50103	Wartung und Revisionen	-100,00	-144,85			-144,85	44,85
		46023.52000	Geräte, Ausstattungen und Ausrüstungsgegenstände bis 150,00 Netto für Jugendclub "Am Wald"	-500,00	-1.405,21			-1.405,21	905,21
		46023.52003	Geräte, Ausstattungen und Ausrüstungsgegenstände bis 150,00 Netto für zentrale Beschaffung und Lagerhaltung	-100,00	0,00			0,00	-100,00

Ein / Aus	Betrieb	Haushaltsstelle	Bezeichnung	Haushaltssoll Nachtrag	Rechenergebnis (ohne Zuführung zu Sonderrücklagen / verbindlichkeiten)	+ Rechenergebnis für Zuführung zu Sonderrücklagen / Verbindlichkeiten	zusätzlicher Plan 2011	Gesamt	Abweichung Plan Rechnungs- ergebnis
		46023.52005	Geräte, Ausstattungs- und Ausrüstungsgegenstände ab 150,01 bis 410,00 Netto	-1.000,00	-5.413,57			-5.413,57	4.413,57
		46023.54100	Heizung	-5.600,00	-6.876,47			-6.876,47	1.276,47
		46023.54110	Beleuchtung	-2.100,00	-1.835,95			-1.835,95	-264,05
		46023.54200	Wasser, Abwasser	-500,00	-654,99			-654,99	154,99
		46023.54310	Müllabfuhr und sonstige Bewirtschaftungskosten für infrastrukturelles Gebäudemanagement	-3.500,00	-3.714,92			-3.714,92	214,92
		46023.54312	Sonstige Bewirtschaftungskosten für zentrale Beschaffung und Lagerhaltung	-200,00	-252,99			-252,99	52,99
		46023.54400	Gebäude- und Grundstücksversicherungen	-100,00	-55,70			-55,70	-44,30
		46023.62000	Wäschereinigung	-200,00	158,35			158,35	-358,35
		46023.63020	Geschäftsaufwendungen	-200,00	0,00			0,00	-200,00
		46023.63410	Fachbedarf	-300,00	17,01			17,01	-317,01
		46023.65000	Fachbezogene Geschäftsausgaben	-1.700,00	-1.006,40			-1.006,40	-693,60
		46026.50001	Unterhaltung der Grundstücke und baulichen Anlagen	-1.000,00	-430,00			-430,00	-570,00
		46026.50100	Wartung und Revision	-300,00	-76,18			-76,18	-223,82
		46026.54100	Heizung	-1.500,00	-1.883,21			-1.883,21	383,21
		46026.54110	Beleuchtung	-300,00	-1.061,70			-1.061,70	761,70
		46026.54200	Wasser, Abwasser	-500,00	-463,42			-463,42	-36,58
		46026.54310	Müllabfuhr und sonstige Bewirtschaftungskosten	-700,00	-803,30			-803,30	103,30
		46026.54400	Gebäude- und Grundstücksversicherungen	-100,00	0,00			0,00	-100,00
		46026.65510	Energiepässe für Gebäude	-500,00	-535,50			-535,50	35,50
		46030.41400	Dienstbezüge für Angestellte	-75.800,00	-26.531,44			-26.531,44	-49.268,56
		46030.43400	Beiträge zu Versorgungskassen für Angestellte	-3.900,00	-974,60			-974,60	-2.925,40
		46030.44400	Beiträge zur gesetzlichen Sozialversicherung für Angestellte	-15.300,00	-6.027,15			-6.027,15	-9.272,85
		46030.50001	Unterhaltung der Grundstücke und baulichen Anlagen	-900,00	-22,07			-22,07	-877,93
		46030.50103	Wartung und Revisionen	-100,00	-203,83			-203,83	103,83
		46030.52000	Geräte, Ausstattungen und Ausrüstungsgegenstände bis 150,00 Netto für JUKI-Treff	-400,00	-84,92			-84,92	-315,08
		46030.52003	Geräte, Ausstattungen und Ausrüstungsgegenstände bis 150,00 Netto für zentrale Beschaffung und Lagerhaltung	-200,00	-76,91			-76,91	-123,09



Ein / Aus	Betrieb	Haushaltsstelle	Bezeichnung	Haushaltssoll Nachtrag	Rechenergebnis (ohne Zuführung zu Sonderrücklagen / verbindlichkeiten)	+ Rechenergebnis für Zuführung zu Sonderrücklagen / Verbindlichkeiten	zusätzlicher Plan 2011	Gesamt	Abweichung Plan Rechnungs- ergebnis
		46030.52005	Geräte, Ausstattungs- und Ausrüstungsgegenstände ab 150,01 bis 410,00 Netto	-800,00	41,20			41,20	-841,20
		46030.53000	Mieten und Pachten für kaufmännisches Gebäudemanagement	-16.000,00	-16.657,99			-16.657,99	657,99
		46030.53010	Mieten, Pachten, Leihgebühren für sonstige interne Serviceleistungen	-200,00	-458,15			-458,15	258,15
		46030.54310	Müllabfuhr und sonstige Bewirtschaftungskosten für infrastrukturelles Gebäudemanagement	-4.600,00	-4.975,43			-4.975,43	375,43
		46030.54312	Sonstige Bewirtschaftungskosten für zentrale Beschaffung und Lagerhaltung	-200,00	-141,00			-141,00	-59,00
		46030.54400	Gebäude- und Grundstücksversicherungen	-200,00	400,00			400,00	-600,00
		46030.63020	Sonstige Sachkosten	-200,00	0,00			0,00	-200,00
		46030.63410	Fachbezogene Geschäftsausgaben	-1.500,00	109,65			109,65	-1.609,65
		46030.65200	Post- und Fernmeldegebühren	-1.000,00	-635,76			-635,76	-364,24
		46032.52000	Geräte, Ausstattungs- und Ausrüstungsgegenstände bis 150,00 Netto	-200,00	-203,67			-203,67	3,67
		46032.52005	Geräte, Ausstattungs- und Ausrüstungsgegenstände ab 150,01 bis 410,00 Netto	-300,00	-946,58			-946,58	646,58
		46032.57400	Bastel- und Spielmaterial	-1.500,00	-817,28			-817,28	-682,72
		46401.41400	Dienstbezüge für Angestellte	-192.900,00	-20.552,55			-20.552,55	-172.347,45
		46401.43400	Beiträge zu Versorgungskassen für Angestellte	-13.000,00	-2.707,82			-2.707,82	-10.292,18
		46401.44400	Beiträge zur gesetzlichen Sozialversicherung für Angestellte	-40.200,00	-6.259,03			-6.259,03	-33.940,97
		46401.50001	Unterhaltung der Grundstücke und baulichen Anlagen	-500,00	-1.358,83			-1.358,83	858,83
		46401.50003	Instandsetzungsarbeiten - Verwendung der investiven Schlüsselzuweisungen	-100,00	0,00			0,00	-100,00
		46401.50004	Sanierung der Sanitäranlagen für den Krippen- und Kindergartenbereich - Verwendung der investiven Schlüsselzuweisungen (Konjunkturpaket II)	0,00	1.864,95			1.864,95	-1.864,95
		46401.50103	Wartung und Revisionen	-300,00	-101,75			-101,75	-198,25
		46401.52000	Geräte, Ausstattungen und Ausrüstungsgegenstände bis 150,00 Netto für Kita "Sputnik"	-900,00	-2.922,88			-2.922,88	2.022,88
		46401.52005	Geräte, Ausstattungs- und Ausrüstungsgegenstände ab 150,01 bis 410,00 Netto	-1.200,00	-1.483,80			-1.483,80	283,80

Ein / Aus	Betrieb	Haushaltsstelle	Bezeichnung	Haushaltssoll Nachtrag	Rechenergebnis (ohne Zuführung zu Sonderrücklagen / verbindlichkeiten)	+ Rechenergebnis für Zuführung zu Sonderrücklagen / Verbindlichkeiten	zusätzlicher Plan 2011	Gesamt	Abweichung Plan Rechnungs- ergebnis
		46401.52011	Wartung Laptop	-500,00	-305,18			-305,18	-194,82
		46401.54100	Heizung	-4.000,00	-5.981,26			-5.981,26	1.981,26
		46401.54110	Beleuchtung	-1.300,00	-1.344,32			-1.344,32	44,32
		46401.54200	Wasser, Abwasser	-2.000,00	-2.701,14			-2.701,14	701,14
		46401.54310	Müllabfuhr und sonstige Bewirtschaftungskosten für infrastrukturelles Gebäudemanagement	-8.400,00	-8.413,72			-8.413,72	13,72
		46401.54311	Müllabfuhr und sonstige Bewirtschaftungskosten für technisches Gebäudemanagement	-100,00	-52,22			-52,22	-47,78
		46401.54312	Sonstige Bewirtschaftungskosten Zentrale Beschaffung und Lagerhaltung	-400,00	-341,84			-341,84	-58,16
		46401.54314	Sonstige Bewirtschaftungskosten (Sperrmüllcontainer für alle KITA`s)	-400,00	383,00			383,00	-783,00
		46401.54320	Bewirtschaftung der Grundstücke, Hausgebühren	-700,00	-200,97			-200,97	-499,03
		46401.54400	Gebäude- und Grundstücksversicherungen	-200,00	-188,55			-188,55	-11,45
		46401.55000	anteilige Unterhaltung der Fahrzeuge	-100,00	-32,81			-32,81	-67,19
		46401.55200	anteilige Kraftfahrzeugsteuer	-100,00	6,29			6,29	-106,29
		46401.56000	anteilige Dienst- und Schutzbekleidung für Kita "Sputnik"	0,00	100,00			100,00	-100,00
		46401.57000	Weitere Verwaltungs- und Betriebsausgaben	-500,00	-148,13			-148,13	-351,87
		46401.57400	Bastel- und Spielmaterial	-2.100,00	-2.880,74			-2.880,74	780,74
		46401.60000	Verpflegungskosten für Kita "Sputnik"	-38.300,00	-34.282,69			-34.282,69	-4.017,31
		46401.61000	Veranstaltungen	-1.100,00	-1.317,69			-1.317,69	217,69
		46401.62000	Wäschereinigung	-600,00	-195,21			-195,21	-404,79
		46401.63410	Fachbedarf Bücher, Zeitschriften	-400,00	-335,60			-335,60	-64,40
		46401.63830	Beförderungsentgelte im öffentlichen Linienverkehr	-400,00	-288,80			-288,80	-111,20
		46401.65200	Post- und Fernmeldegebühren	-1.000,00	-819,67			-819,67	-180,33
		46401.65400	Dienstreisen	0,00	9,98			9,98	-9,98
		46401.66150	Spendenverwendung	0,00	0,00			0,00	0,00
		46402.41400	Dienstbezüge für Angestellte	-306.100,00	-159.205,42			-159.205,42	-146.894,58
		46402.43400	Beiträge zu Versorgungskassen für Angestellte	-15.700,00	-5.058,65			-5.058,65	-10.641,35
		46402.44400	Beiträge zur gesetzlichen Sozialversicherung für Angestellte	-61.600,00	-32.110,14			-32.110,14	-29.489,86
		46402.50001	Unterhaltung der Grundstücke und baulichen Anlagen	-5.000,00	-2.657,24			-2.657,24	-2.342,76
		46402.50002	Instandsetzungsarbeiten - Verwendung der investiven Schlüsselzuweisungen	-100,00	0,00			0,00	-100,00

Ein / Aus	Betrieb	Haushaltsstelle	Bezeichnung	Haushaltssoll Nachtrag	Rechenergebnis (ohne Zuführung zu Sonderrücklagen / verbindlichkeiten)	+ Rechenergebnis für Zuführung zu Sonderrücklagen / Verbindlichkeiten	zusätzlicher Plan 2011	Gesamt	Abweichung Plan Rechnungs- ergebnis
		46402.50103	Wartung und Revisionen	-200,00	0,00			0,00	-200,00
		46402.52000	Geräte, Ausstattungen und Ausrüstungsgegenstände bis 150,00 Netto	-800,00	-1.707,38			-1.707,38	907,38
		46402.52005	Geräte, Ausstattungs- und Ausrüstungsgegenstände ab 150,01 bis 410,00 Netto	-700,00	343,00			343,00	-1.043,00
		46402.52011	Wartung Laptop	-500,00	-354,01			-354,01	-145,99
		46402.54100	Heizung	-13.300,00	-9.306,67			-9.306,67	-3.993,33
		46402.54110	Beleuchtung	-2.500,00	-2.642,44			-2.642,44	142,44
		46402.54200	Wasser, Abwasser	-4.700,00	-4.533,36			-4.533,36	-166,64
		46402.54310	Müllabfuhr und sonstige Bewirtschaftungskosten für infrastrukturelles Gebäudemanagement	-15.800,00	-16.135,04			-16.135,04	335,04
		46402.54311	Müllabfuhr und sonstige Bewirtschaftungskosten für technisches Gebäudemanagement	-100,00	-62,67			-62,67	-37,33
		46402.54312	Sonstige Bewirtschaftungskosten für zentrale Beschaffung und Lagerhaltung	-500,00	-1.088,87			-1.088,87	588,87
		46402.54320	Bewirtschaftung der Grundstücke, Hausgebühren	-500,00	192,41			192,41	-692,41
		46402.54330	Sonstige Bewirtschaftungskosten / Sperrmüllcontainer für Kita "Spielhaus"	-500,00	500,00			500,00	-1.000,00
		46402.54400	Gebäude- und Grundstücksversicherungen	-400,00	-392,70			-392,70	-7,30
		46402.55000	anteilige Unterhaltung der Fahrzeuge für Kita "Spielhaus"	-200,00	67,11			67,11	-267,11
		46402.57000	Weitere Verwaltungs- und Betriebsausgaben	-500,00	-56,64			-56,64	-443,36
		46402.57400	Bastel- und Spielmaterial	-2.700,00	-3.079,13			-3.079,13	379,13
		46402.60000	Verpflegungskosten für Kita "Spielhaus"	-48.200,00	-44.521,84			-44.521,84	-3.678,16
		46402.61000	Veranstaltungen	-1.300,00	-2.935,83			-2.935,83	1.635,83
		46402.62000	Wäschereinigung	-500,00	156,11			156,11	-656,11
		46402.63410	Fachbedarf Bücher, Zeitschriften	-200,00	-266,05			-266,05	66,05
		46402.63830	Beförderungsentgelte im öffentlichen Linienverkehr	-300,00	-306,00			-306,00	6,00
		46402.65200	Post- und Fernmeldegebühren	-600,00	-506,92			-506,92	-93,08
		46402.66150	Spendenverwendung	0,00	0,00			0,00	0,00
		46408.41400	Dienstbezüge für Angestellte	-193.200,00	-58.805,54			-58.805,54	-134.394,46
		46408.43400	Beiträge zu Versorgungskassen für Angestellte	-12.700,00	-2.657,55			-2.657,55	-10.042,45
		46408.44400	Beiträge zur gesetzlichen Sozialversicherung für Angestellte	-44.300,00	-16.786,95			-16.786,95	-27.513,05

Ein / Aus	Betrieb	Haushaltsstelle	Bezeichnung	Haushaltssoll Nachtrag	Rechenergebnis (ohne Zuführung zu Sonderrücklagen / verbindlichkeiten)	+ Rechenergebnis für Zuführung zu Sonderrücklagen / Verbindlichkeiten	zusätzlicher Plan 2011	Gesamt	Abweichung Plan Rechnungs- ergebnis
		46408.50001	Unterhaltung der Grundstücke und baulichen Anlagen	-3.300,00	-6.627,45			-6.627,45	3.327,45
		46408.50002	Instandsetzungsarbeiten - Verwendung der investiven Schlüsselzuweisungen	-100,00	0,00			0,00	-100,00
		46408.50103	Wartung und Revisionen	-100,00	-95,76			-95,76	-4,24
		46408.52000	Geräte, Ausstattungen und Ausrüstungsgegenstände bis 150,00 Netto	-600,00	-1.186,89			-1.186,89	586,89
		46408.52005	Geräte, Ausstattungs- und Ausrüstungsgegenstände ab 150,01 bis 410,00 Netto	-400,00	-529,99			-529,99	129,99
		46408.52011	Wartung Laptop	-500,00	-414,62			-414,62	-85,38
		46408.54100	Heizung	-5.800,00	-4.694,96			-4.694,96	-1.105,04
		46408.54110	Beleuchtung	-1.100,00	-1.901,45			-1.901,45	801,45
		46408.54200	Wasser, Abwasser	-1.700,00	-2.335,49			-2.335,49	635,49
		46408.54310	Müllabfuhr und sonstige Bewirtschaftungskosten für infrastrukturelles Gebäudemanagement	-9.700,00	-8.064,43			-8.064,43	-1.635,57
		46408.54311	Müllabfuhr und sonstige Bewirtschaftungskosten für technisches Gebäudemanagement	-100,00	-43,13			-43,13	-56,87
		46408.54312	Sonstige Bewirtschaftungskosten für zentrale Beschaffung und Lagerhaltung	-200,00	-237,26			-237,26	37,26
		46408.54320	Bewirtschaftung der Grundstücke, Hausgebühren	-300,00	-62,50			-62,50	-237,50
		46408.54330	Sonstige Bewirtschaftungskosten / Sperrmüllcontainer	-400,00	-414,52			-414,52	14,52
		46408.54400	Gebäude- und Grundstücksversicherungen	-200,00	-110,77			-110,77	-89,23
		46408.55000	anteilige Unterhaltung der Fahrzeuge	-100,00	-32,88			-32,88	-67,12
		46408.55200	anteilige Kraftfahrzeugsteuer	-100,00	6,29			6,29	-106,29
		46408.57000	Weitere Verwaltungs- und Betriebsausgaben	-400,00	-157,83			-157,83	-242,17
		46408.57400	Bastel- und Spielmaterial	-1.400,00	-1.810,49			-1.810,49	410,49
		46408.60000	Verpflegungskosten für Kita "An der Zaubernuss"	-24.100,00	-24.862,57			-24.862,57	762,57
		46408.61000	Veranstaltungen	-700,00	-202,45			-202,45	-497,55
		46408.62000	Wäschereinigung	-400,00	-505,20			-505,20	105,20
		46408.63410	Fachbedarf Bücher, Zeitschriften	-200,00	-369,87			-369,87	169,87
		46408.63830	Beförderungsentgelte im öffentlichen Linienverkehr	-300,00	-49,00			-49,00	-251,00
		46408.65200	Post- und Fernmeldegebühren	-400,00	-425,52			-425,52	25,52
		46408.65400	Dienstreisen	0,00	47,83			47,83	-47,83
		46408.66150	Spendenverwendung	0,00	0,00			0,00	0,00

Ein / Aus	Betrieb	Haushaltsstelle	Bezeichnung	Haushaltssoll Nachtrag	Rechenergebnis (ohne Zuführung zu Sonderrücklagen / verbindlichkeiten)	+ Rechenergebnis für Zuführung zu Sonderrücklagen / Verbindlichkeiten	zusätzlicher Plan 2011	Gesamt	Abweichung Plan Rechnungs- ergebnis
		46412.41400	Dienstbezüge für Angestellte	-208.100,00	-73.390,55			-73.390,55	-134.709,45
		46412.43400	Beiträge zu Versorgungskassen für Angestellte	-10.700,00	-2.501,26			-2.501,26	-8.198,74
		46412.44400	Beiträge zur gesetzlichen Sozialversicherung für Angestellte	-41.900,00	-15.758,28			-15.758,28	-26.141,72
		46412.50001	Unterhaltung der Grundstücke und baulichen Anlagen	-1.500,00	-3.401,18			-3.401,18	1.901,18
		46412.50002	Instandsetzungsarbeiten - Verwendung der investiven Schlüsselzuweisungen	-100,00	0,00			0,00	-100,00
		46412.50103	Wartung und Revisionen	-200,00	-249,20			-249,20	49,20
		46412.52000	Geräte, Ausstattungen und Ausrüstungsgegenstände bis 150,00 Netto	-300,00	-1.655,52			-1.655,52	1.355,52
		46412.52005	Geräte, Ausstattungs- und Ausrüstungsgegenstände ab 150,01 bis 410,00 Netto	-800,00	-228,48			-228,48	-571,52
		46412.52011	Wartung Laptop	-500,00	-26,93			-26,93	-473,07
		46412.54100	Heizung	-8.600,00	-10.366,76			-10.366,76	1.766,76
		46412.54110	Beleuchtung	-2.800,00	-2.628,54			-2.628,54	-171,46
		46412.54200	Wasser, Abwasser	-3.300,00	-1.830,98			-1.830,98	-1.469,02
		46412.54310	Müllabfuhr	-14.200,00	-14.012,50			-14.012,50	-187,50
		46412.54312	Sonstige Bewirtschaftungskosten	-400,00	-514,49			-514,49	114,49
		46412.54314	Sonstige Bewirtschaftungskosten / Sperrmüllcontainer für Kita "Im Zwergenland"	-500,00	-47,98			-47,98	-452,02
		46412.54320	Bewirtschaftung der Grundstücke, Hausgebühren	-300,00	-62,50			-62,50	-237,50
		46412.54330	Wasseruntersuchungen Kita "Im Zwergenland"	-200,00	0,00			0,00	-200,00
		46412.54400	Gebäude- und Grundstücksversicherungen	-300,00	-248,82			-248,82	-51,18
		46412.55000	anteilige Unterhaltung der Fahrzeuge für Kita "Im Zwergenland"	-100,00	-32,88			-32,88	-67,12
		46412.57000	Weitere Verwaltungs- und Betriebsausgaben	-400,00	-30,59			-30,59	-369,41
		46412.57400	Bastel- und Spielmaterial	-1.800,00	-2.272,18			-2.272,18	472,18
		46412.60000	Verpflegungskosten für Kita "Im Zwergenland"	-32.400,00	-25.399,21			-25.399,21	-7.000,79
		46412.61000	Veranstaltungen	-900,00	-1.587,07			-1.587,07	687,07
		46412.62000	Wäschereinigung	-400,00	0,00			0,00	-400,00
		46412.63410	Fachbedarf Bücher, Zeitschriften	-200,00	-89,26			-89,26	-110,74
		46412.63830	Beförderungsentgelte im öffentlichen Linienverkehr	-300,00	-365,00			-365,00	65,00
		46412.65200	Post- und Fernmeldegebühren	-500,00	-300,36			-300,36	-199,64
		46412.65400	Dienstreisen	0,00	75,47			75,47	-75,47

Ein / Aus	Betrieb	Haushaltsstelle	Bezeichnung	Haushaltssoll Nachtrag	Rechenergebnis (ohne Zuführung zu Sonderrücklagen / verbindlichkeiten)	+ Rechenergebnis für Zuführung zu Sonderrücklagen / Verbindlichkeiten	zusätzlicher Plan 2011	Gesamt	Abweichung Plan Rechnungs- ergebnis
		46412.66150	Spendenverwendung	0,00	0,00			0,00	0,00
		46414.41400	Dienstbezüge für Angestellte	-506.700,00	-209.532,03			-209.532,03	-297.167,97
		46414.43400	Beiträge zu Versorgungskassen für Angestellte	-24.600,00	-7.255,85			-7.255,85	-17.344,15
		46414.44400	Beiträge zur gesetzlichen Sozialversicherung für Angestellte	-101.900,00	-41.638,02			-41.638,02	-60.261,98
		46414.50001	Unterhaltung der Grundstücke und baulichen Anlagen	-1.500,00	-4.577,47			-4.577,47	3.077,47
		46414.50002	Instandsetzungsarbeiten - Verwendung der investiven Schlüsselzuweisungen	-279.500,00	-261.574,73			-261.574,73	-17.925,27
		46414.50103	Wartung und Revisionen	-300,00	-290,88			-290,88	-9,12
		46414.52000	Geräte, Ausstattungen und Ausrüstungsgegenstände bis 150,00 Netto	-500,00	-4.272,10			-4.272,10	3.772,10
		46414.52005	Geräte, Ausstattungs- und Ausrüstungsgegenstände ab 150,01 bis 410,00 Netto	-1.000,00	417,82			417,82	-1.417,82
		46414.52011	Wartung Laptop	-500,00	-340,18			-340,18	-159,82
		46414.54100	Heizung	-17.700,00	-22.071,21			-22.071,21	4.371,21
		46414.54110	Beleuchtung	-3.500,00	-4.064,87			-4.064,87	564,87
		46414.54200	Wasser, Abwasser	-5.400,00	-5.331,64			-5.331,64	-68,36
		46414.54310	Müllabfuhr und sonstige Bewirtschaftungskosten für infrastrukturelles Gebäudemanagement	-33.700,00	-33.754,02			-33.754,02	54,02
		46414.54312	Sonstige Bewirtschaftungskosten für zentrale Beschaffung und Lagerhaltung	-300,00	-570,54			-570,54	270,54
		46414.54314	Sonstige Bewirtschaftungskosten / Sperrmüllcontainer	-500,00	495,00			495,00	-995,00
		46414.54320	Bewirtschaftung der Grundstücke, Hausgebühren	-300,00	0,00			0,00	-300,00
		46414.54400	Gebäude- und Grundstücksversicherungen	-500,00	-518,62			-518,62	18,62
		46414.55000	anteilige Unterhaltung der Fahrzeuge	-200,00	67,10			67,10	-267,10
		46414.55200	anteilige Kraftfahrzeugsteuer	-100,00	6,28			6,28	-106,28
		46414.56000	anteilige Dienst- und Schutzbekleidung	0,00	100,00			100,00	-100,00
		46414.56200	Aus- und Fortbildung	0,00	326,22			326,22	-326,22
		46414.57000	Weitere Verwaltungs- und Betriebsausgaben	-400,00	-257,34			-257,34	-142,66
		46414.57400	Bastel- und Spielmaterial	-3.700,00	-3.943,64			-3.943,64	243,64
		46414.60000	Verpflegungskosten für Kita "Pusteblyume"	-64.700,00	-59.921,60			-59.921,60	-4.778,40
		46414.61000	Veranstaltungen	-1.800,00	-2.147,51			-2.147,51	347,51
		46414.62000	Wäschereinigung	-1.800,00	-1.045,81			-1.045,81	-754,19
		46414.63410	Fachbedarf Bücher, Zeitschriften	-200,00	-141,00			-141,00	-59,00

Ein / Aus	Betrieb	Haushaltsstelle	Bezeichnung	Haushaltsoll Nachtrag	Rechenergebnis (ohne Zuführung zu Sonderrücklagen / verbindlichkeiten)	+ Rechenergebnis für Zuführung zu Sonderrücklagen / Verbindlichkeiten	zusätzlicher Plan 2011	Gesamt	Abweichung Plan Rechnungs- ergebnis
		46414.63830	Beförderungsentgelte im öffentlichen Linienverkehr	-600,00	-513,10			-513,10	-86,90
		46414.65200	Post- und Fernmeldegebühren	-600,00	-613,04			-613,04	13,04
		46414.66150	Spendenverwendung	0,00	0,00			0,00	0,00
		46416.41400	Dienstbezüge für Angestellte	-367.100,00	-125.548,91			-125.548,91	-241.551,09
		46416.41610	Honorare	-100,00	0,00			0,00	-100,00
		46416.43400	Beiträge zu Versorgungskassen für Angestellte	-20.400,00	-5.364,64			-5.364,64	-15.035,36
		46416.44400	Beiträge zur gesetzlichen Sozialversicherung für Angestellte	-80.400,00	-31.953,64			-31.953,64	-48.446,36
		46416.50001	Unterhaltung der Grundstücke und baulichen Anlagen	-4.500,00	-17.777,91			-17.777,91	13.277,91
		46416.50002	Instandsetzungsarbeiten - Verwendung der investiven Schlüsselzuweisungen	-55.000,00	-67.380,27			-67.380,27	12.380,27
		46416.50004	Grundhafte Sanierung einer Krippeneinheit zur Qualitätsverbesserung - Verwendung der investiven Schlüsselzuweisungen (Konjunkturpaket II)	0,00	34.196,95			34.196,95	-34.196,95
		46416.50103	Wartung und Revisionen	-200,00	-271,71			-271,71	71,71
		46416.52000	Geräte, Ausstattungen und Ausrüstungsgegenstände bis 150,00 Netto	-400,00	-3.664,63			-3.664,63	3.264,63
		46416.52005	Geräte, Ausstattungen und Ausrüstungsgegenstände ab 150,01 bis 410,00 Netto für "Kinderparadies Nordend"	-800,00	-1.408,42			-1.408,42	608,42
		46416.52011	Wartung Laptop	-500,00	-404,31			-404,31	-95,69
		46416.54100	Heizung	-25.400,00	-28.891,88			-28.891,88	3.491,88
		46416.54110	Beleuchtung	-2.700,00	-3.915,06			-3.915,06	1.215,06
		46416.54200	Wasser, Abwasser	-7.600,00	-4.494,30			-4.494,30	-3.105,70
		46416.54310	Müllabfuhr und sonstige Bewirtschaftungskosten für infrastrukturelles Gebäudemanagement	-30.200,00	-25.894,53			-25.894,53	-4.305,47
		46416.54312	Sonstige Bewirtschaftungskosten für zentrale Beschaffung und Lagerhaltung	-600,00	-671,39			-671,39	71,39
		46416.54314	Sonstige Bewirtschaftungskosten / Sperrmüllcontainer	0,00	500,00			500,00	-500,00
		46416.54320	Bewirtschaftung der Grundstücke, Hausgebühren	-300,00	0,00			0,00	-300,00
		46416.54400	Gebäude- und Grundstücksversicherungen	-500,00	-504,47			-504,47	4,47
		46416.55000	anteilige Unterhaltung der Fahrzeuge	-200,00	67,10			67,10	-267,10
		46416.55200	anteilige Kraftfahrzeugsteuer	100,00	6,28			6,28	93,72
		46416.57000	Weitere Verwaltungs- und Betriebsausgaben	-300,00	-436,84			-436,84	136,84

Ein / Aus	Betrieb	Haushaltsstelle	Bezeichnung	Haushaltssoll Nachtrag	Rechenergebnis (ohne Zuführung zu Sonderrücklagen / verbindlichkeiten)	+ Rechenergebnis für Zuführung zu Sonderrücklagen / Verbindlichkeiten	zusätzlicher Plan 2011	Gesamt	Abweichung Plan Rechnungs- ergebnis
		46416.57400	Bastel- und Spielmaterial	-3.300,00	-3.733,93			-3.733,93	433,93
		46416.60000	Verpflegungskosten	-57.500,00	-54.836,46			-54.836,46	-2.663,54
		46416.61000	Veranstaltungen	-1.600,00	-2.271,85			-2.271,85	671,85
		46416.62000	Wäschereinigung	-1.500,00	-164,23			-164,23	-1.335,77
		46416.63410	Fachbedarf Bücher, Zeitschriften	-200,00	-73,90			-73,90	-126,10
		46416.63830	Beförderungsentgelte im öffentlichen Linienverkehr	-500,00	-674,45			-674,45	174,45
		46416.65200	Post- und Fernmeldegebühren	-500,00	-473,56			-473,56	-26,44
		46416.65400	Dienstreisen	0,00	43,07			43,07	-43,07
		46416.66150	Spendenverwendung	0,00	0,00			0,00	0,00
		46417.41400	Dienstbezüge für Angestellte	-331.400,00	-138.481,62			-138.481,62	-192.918,38
		46417.43400	Beiträge zu Versorgungskassen für Angestellte	-16.900,00	-4.447,21			-4.447,21	-12.452,79
		46417.44400	Beiträge zur gesetzlichen Sozialversicherung für Angestellte	-66.600,00	-28.218,25			-28.218,25	-38.381,75
		46417.50001	Unterhaltung der Grundstücke und baulichen Anlagen	-1.000,00	-2.826,64			-2.826,64	1.826,64
		46417.50002	Instandsetzungsarbeiten aus investiven Schlüsselzuweisungen	-100,00	0,00			0,00	-100,00
		46417.50103	Wartung und Revisionen	-200,00	-201,14			-201,14	1,14
		46417.52000	Geräte, Ausstattungen und Ausrüstungsgegenstände bis 150,00 Netto	-400,00	-1.555,48			-1.555,48	1.155,48
		46417.52005	Geräte, Ausstattungen und Ausrüstungsgegenstände ab 150,01 bis 410,00 Netto	-700,00	-400,00			-400,00	-300,00
		46417.52010	Sachkosten für ambulante Frühförderung bis 150,00 Netto	-1.800,00	-1.799,93			-1.799,93	-0,07
		46417.52011	Wartung Laptop	-500,00	-15,32			-15,32	-484,68
		46417.52015	Sachkosten für ambulante Frühförderung ab 150,01 bis 410,00 Netto	-300,00	-297,52			-297,52	-2,48
		46417.54100	Heizung	-11.400,00	-10.862,46			-10.862,46	-537,54
		46417.54110	Beleuchtung	-1.800,00	-1.577,26			-1.577,26	-222,74
		46417.54200	Wasser, Abwasser	-3.400,00	-4.438,15			-4.438,15	1.038,15
		46417.54310	Müllabfuhr und sonst. Bewirtschaftungskosten für infrastrukturelles Gebäudemanagement	-16.200,00	-17.036,35			-17.036,35	836,35
		46417.54312	Sonstige Bewirtschaftungskosten für zentrale Beschaffung und Lagerhaltung	-400,00	-633,57			-633,57	233,57
		46417.54314	Sonstige Bewirtschaftungskosten / Sperrmüllcontainer für Kita "Gestiefelter Kater"	-400,00	400,00			400,00	-800,00



Ein / Aus	Betrieb	Haushaltsstelle	Bezeichnung	Haushaltsoll Nachtrag	Rechenergebnis (ohne Zuführung zu Sonderrücklagen / verbindlichkeiten)	+ Rechenergebnis für Zuführung zu Sonderrücklagen / Verbindlichkeiten	zusätzlicher Plan 2011	Gesamt	Abweichung Plan Rechnungs- ergebnis
		46417.54320	Bewirtschaftung der Grundstücke, Hausgebühren	-300,00	-106,60			-106,60	-193,40
		46417.54400	Gebäude- und Grundstücksversicherungen	-500,00	-507,45			-507,45	7,45
		46417.55000	anteilige Unterhaltung der Fahrzeuge	-100,00	-32,88			-32,88	-67,12
		46417.55200	anteilige Kraftfahrzeugsteuer	-100,00	6,28			6,28	-106,28
		46417.56200	Aus- und Fortbildung	0,00	135,75			135,75	-135,75
		46417.57000	Weitere Verwaltungs- und Betriebsausgaben	-300,00	-321,84			-321,84	21,84
		46417.57400	Bastel- und Spielmaterial	-2.400,00	-2.339,41			-2.339,41	-60,59
		46417.60000	Verpflegungskosten für Kita "Gestiefler Kater"	-42.100,00	-43.104,28			-43.104,28	1.004,28
		46417.61000	Veranstaltungen	-1.200,00	-1.615,35			-1.615,35	415,35
		46417.62000	Wäschereinigung	-1.500,00	-1.616,86			-1.616,86	116,86
		46417.63410	Fachbedarf Bücher, Zeitschriften	-200,00	-210,42			-210,42	10,42
		46417.63830	Beförderungsentgelte im öffentlichen Linienverkehr	-400,00	-89,20			-89,20	-310,80
		46417.65200	Post- und Fernmeldegebühren	-600,00	-602,07			-602,07	2,07
		46417.66150	Spendenverwendung	0,00	0,00			0,00	0,00
		46424.41400	Dienstbezüge für Angestellte	-318.200,00	-128.016,54			-128.016,54	-190.183,46
		46424.43400	Beiträge zu Versorgungskassen für Angestellte	-16.300,00	-4.390,45			-4.390,45	-11.909,55
		46424.44400	Beiträge zur gesetzlichen Sozialversicherung für Angestellte	-64.000,00	-26.923,50			-26.923,50	-37.076,50
		46424.50001	Unterhaltung der Grundstücke und baulichen Anlagen	-4.500,00	-4.001,48			-4.001,48	-498,52
		46424.50002	Instandsetzungsarbeiten - Verwendung der investiven Schlüsselzuweisungen	-10.300,00	-19.601,61			-19.601,61	9.301,61
		46424.50003	Instandsetzungsarbeiten - Verwendung der investiven Schlüsselzuweisungen	-100,00	0,00			0,00	-100,00
		46424.50103	Wartung und Revisionen	-100,00	-128,39			-128,39	28,39
		46424.52000	Geräte, Ausstattungen und Ausrüstungsgegenstände bis 150,00 Netto	-500,00	-1.989,79			-1.989,79	1.489,79
		46424.52005	Geräte, Ausstattungs- und Ausrüstungsgegenstände ab 150,01 bis 410,00 Netto	-900,00	-1.463,70			-1.463,70	563,70
		46424.52011	Wartung Laptop	-500,00	-214,22			-214,22	-285,78
		46424.54100	Heizung	-9.500,00	-10.455,49			-10.455,49	955,49
		46424.54110	Beleuchtung	-2.500,00	-2.399,78			-2.399,78	-100,22
		46424.54200	Wasser, Abwasser	-3.700,00	-3.704,90			-3.704,90	4,90
		46424.54310	Müllabfuhr und sonstige Bewirtschaftungskosten für infrastrukturelles Gebäudemanagement	-15.200,00	-16.650,84			-16.650,84	1.450,84

Ein / Aus	Betrieb	Haushaltsstelle	Bezeichnung	Haushaltssoll Nachtrag	Rechenergebnis (ohne Zuführung zu Sonderrücklagen / verbindlichkeiten)	+ Rechenergebnis für Zuführung zu Sonderrücklagen / Verbindlichkeiten	zusätzlicher Plan 2011	Gesamt	Abweichung Plan Rechnungs- ergebnis
		46424.54311	Müllabfuhr und sonstige Bewirtschaftungskosten für technisches Gebäudemanagement	-100,00	-68,31			-68,31	-31,69
		46424.54312	Sonstige Bewirtschaftungskosten für zentrale Beschaffung und Lagerhaltung	-200,00	-387,95			-387,95	187,95
		46424.54314	Sonstige Bewirtschaftungskosten / Sperrmüllcontainer für Kita "Nesthäkchen"	-500,00	-830,69			-830,69	330,69
		46424.54320	Bewirtschaftung der Grundstücke, Hausgebühren	-200,00	-84,36			-84,36	-115,64
		46424.54400	Gebäude- und Grundstücksversicherungen	-200,00	-80,46			-80,46	-119,54
		46424.55000	anteilige Unterhaltung der Fahrzeuge	-200,00	67,11			67,11	-267,11
		46424.55200	anteilige Kraftfahrzeugsteuer	0,00	6,29			6,29	-6,29
		46424.56200	Aus- und Fortbildung	0,00	233,75			233,75	-233,75
		46424.57000	Weitere Verwaltungs- und Betriebsausgaben	-300,00	-159,06			-159,06	-140,94
		46424.57400	Bastel- und Spielmaterial	-1.700,00	-2.053,15			-2.053,15	353,15
		46424.60000	Verpflegungskosten für Kita "Nesthäkchen"	-31.200,00	-31.588,83			-31.588,83	388,83
		46424.61000	Veranstaltungen	-900,00	-977,63			-977,63	77,63
		46424.62000	Wäschereinigung	-900,00	-576,98			-576,98	-323,02
		46424.63410	Fachbedarf Bücher, Zeitschriften	-200,00	-120,70			-120,70	-79,30
		46424.63830	Beförderungsentgelte im öffentlichen Linienverkehr	-300,00	-201,00			-201,00	-99,00
		46424.65200	Post- und Fernmeldegebühren	-600,00	-599,86			-599,86	-0,14
		46424.65400	Dienstreisen	0,00	75,47			75,47	-75,47
		46424.66150	Spendenverwendung	0,00	-189,07			-189,07	189,07
		46425.41400	Dienstbezüge für Angestellte	-245.300,00	-104.490,08			-104.490,08	-140.809,92
		46425.43400	Beiträge zu Versorgungskassen für Angestellte	-12.600,00	-3.464,30			-3.464,30	-9.135,70
		46425.44400	Beiträge zur gesetzlichen Sozialversicherung für Angestellte	-49.400,00	-21.047,37			-21.047,37	-28.352,63
		46425.50001	Unterhaltung der Grundstücke und baulichen Anlagen	-1.000,00	-1.970,64			-1.970,64	970,64
		46425.50002	Instandsetzungsarbeiten - Verwendung der investiven Schlüsselzuweisungen	-100,00	0,00			0,00	-100,00
		46425.50103	Wartung und Revisionen	-200,00	0,00			0,00	-200,00
		46425.52000	Geräte, Ausstattungen und Ausrüstungsgegenstände bis 150,00 Netto	-400,00	-1.159,72			-1.159,72	759,72
		46425.52005	Geräte, Ausstattungs- und Ausrüstungsgegenstände ab 150,01 bis 410,00 Netto	-700,00	-668,70			-668,70	-31,30
		46425.52011	Wartung Laptop	-500,00	-331,27			-331,27	-168,73

Ein / Aus	Betrieb	Haushaltsstelle	Bezeichnung	Haushaltssoll Nachtrag	Rechenergebnis (ohne Zuführung zu Sonderrücklagen / verbindlichkeiten)	+ Rechenergebnis für Zuführung zu Sonderrücklagen / Verbindlichkeiten	zusätzlicher Plan 2011	Gesamt	Abweichung Plan Rechnungs- ergebnis
		46425.54100	Heizung	-6.500,00	-8.093,41			-8.093,41	1.593,41
		46425.54110	Beleuchtung	-1.700,00	-2.077,75			-2.077,75	377,75
		46425.54200	Wasser, Abwasser	-4.800,00	-3.070,51			-3.070,51	-1.729,49
		46425.54310	Müllabfuhr und sonstige Bewirtschaftungskosten für infrastrukturelles Gebäudemanagement	-11.800,00	-13.179,05			-13.179,05	1.379,05
		46425.54311	Müllabfuhr und sonstige Bewirtschaftungskosten für technisches Gebäudemanagement	-100,00	-42,03			-42,03	-57,97
		46425.54312	Sonstige Bewirtschaftungskosten für zentrale Beschaffung und Lagerhaltung	-300,00	-344,90			-344,90	44,90
		46425.54314	Sonstige Bewirtschaftungskosten / Sperrmüllcontainer für Kita "Villa Kunterbunt"	-400,00	400,00			400,00	-800,00
		46425.54320	Bewirtschaftung der Grundstücke, Hausgebühren	-300,00	-270,36			-270,36	-29,64
		46425.54400	Gebäude- und Grundstücksversicherungen	-100,00	-96,15			-96,15	-3,85
		46425.55000	anteilige Unterhaltung der Fahrzeuge	-200,00	67,11			67,11	-267,11
		46425.56000	anteilige Dienst- und Schutzbekleidung für Kita "Villa Kunterbunt"	0,00	100,00			100,00	-100,00
		46425.56200	Aus- und Fortbildung	0,00	233,75			233,75	-233,75
		46425.57000	Weitere Verwaltungs- und Betriebsausgaben	-300,00	-158,78			-158,78	-141,22
		46425.57400	Bastel- und Spielmaterial	-1.800,00	-2.179,47			-2.179,47	379,47
		46425.60000	Verpflegungskosten	-31.600,00	-32.116,63			-32.116,63	516,63
		46425.61000	Veranstaltungen	-900,00	-880,90			-880,90	-19,10
		46425.62000	Wäschereinigung	-600,00	-75,79			-75,79	-524,21
		46425.63410	Fachbedarf Bücher, Zeitschriften	-200,00	-123,53			-123,53	-76,47
		46425.63830	Beförderungsentgelte im öffentlichen Linienverkehr	-400,00	-529,95			-529,95	129,95
		46425.65200	Post- und Fernmeldegebühren	-600,00	-559,00			-559,00	-41,00
		46425.65400	Dienstreisen	0,00	59,27			59,27	-59,27
		46425.65510	Energiepässe für Gebäude	-1.000,00	-1.868,70			-1.868,70	868,70
		46425.66150	Spendenverwendung	0,00	0,00			0,00	0,00
		46425.66151	Zweckgebundene Spendenverwendung	0,00	0,00			0,00	0,00
		46426.41400	Dienstbezüge für Angestellte	-303.700,00	-128.988,04			-128.988,04	-174.711,96
		46426.43400	Beiträge zu Versorgungskassen für Angestellte	-15.500,00	-4.306,76			-4.306,76	-11.193,24
		46426.44400	Beiträge zur gesetzlichen Sozialversicherung für Angestellte	-61.500,00	-28.024,72			-28.024,72	-33.475,28
		46426.50001	Unterhaltung der Grundstücke und baulichen Anlagen	-1.000,00	96.200,00		-20.000,00	76.200,00	-77.200,00

Ein / Aus	Betrieb	Haushaltsstelle	Bezeichnung	Haushaltssoll Nachtrag	Rechenergebnis (ohne Zuführung zu Sonderrücklagen / verbindlichkeiten)	+ Rechenergebnis für Zuführung zu Sonderrücklagen / Verbindlichkeiten	zusätzlicher Plan 2011	Gesamt	Abweichung Plan Rechnungs- ergebnis
		46426.50002	Instandsetzungsarbeiten - Verwendung der investiven Schlüsselzuweisungen für Facility Management	0,00	17.629,15			17.629,15	-17.629,15
		46426.50003	Instandsetzungsarbeiten - Verwendung der investiven Schlüsselzuweisungen für technisches Gebäudemanagement	0,00	229.418,62			229.418,62	-229.418,62
		46426.50103	Wartung und Revisionen	-200,00	-224,15			-224,15	24,15
		46426.52000	Geräte, Ausstattungen und Ausrüstungsgegenstände bis 150,00 Netto	-500,00	-2.896,01			-2.896,01	2.396,01
		46426.52005	Geräte, Ausstattungs- und Ausrüstungsgegenstände ab 150,01 bis 410,00 Netto	-900,00	-1.653,56			-1.653,56	753,56
		46426.52011	Wartung Laptop	-500,00	-56,97			-56,97	-443,03
		46426.53000	Miete für Containernutzung	0,00	-13.335,14		-43.000,00	-56.335,14	56.335,14
		46426.54100	Heizung	-12.800,00	-9.395,55			-9.395,55	-3.404,45
		46426.54110	Beleuchtung	-6.800,00	-4.037,00			-4.037,00	-2.763,00
		46426.54200	Wasser, Abwasser	-3.300,00	-3.654,37			-3.654,37	354,37
		46426.54310	Müllabfuhr und sonstige Bewirtschaftungskosten für infrastrukturelles Gebäudemanagement	-22.400,00	-34.761,37		-10.000,00	-44.761,37	22.361,37
		46426.54311	Müllabfuhr und sonstige Bewirtschaftungskosten für technisches Gebäudemanagement	-100,00	0,00			0,00	-100,00
		46426.54312	Sonstige Bewirtschaftungskosten für zentrale Beschaffung und Lagerhaltung	-300,00	-1.054,77			-1.054,77	754,77
		46426.54314	Sonstige Bewirtschaftungskosten / Sperrmüllcontainer für Kita "Sonnenschein"	-400,00	400,00			400,00	-800,00
		46426.54320	Bewirtschaftung der Grundstücke, Hausgebühren	-500,00	-288,73			-288,73	-211,27
		46426.54400	Gebäude- und Grundstücksversicherungen	-300,00	-152,16			-152,16	-147,84
		46426.55000	anteilige Unterhaltung der Fahrzeuge	-200,00	67,11			67,11	-267,11
		46426.55200	anteilige Kraftfahrzeugsteuer für Kita "Sonnenschein"	0,00	6,29			6,29	-6,29
		46426.56200	Aus- und Fortbildung	0,00	425,45			425,45	-425,45
		46426.57000	Weitere Verwaltungs- und Betriebsausgaben	-400,00	-595,34			-595,34	195,34
		46426.57400	Bastel- und Spielmaterial	-3.000,00	-4.433,86			-4.433,86	1.433,86
		46426.60000	Verpflegungskosten für Kita "Sonnenschein"	-53.100,00	-51.877,85			-51.877,85	-1.222,15
		46426.60001	Frühstück und Vesper	0,00	-8.268,15			-8.268,15	8.268,15
		46426.61000	Veranstaltungen	-1.500,00	-1.982,68			-1.982,68	482,68
		46426.62000	Wäschereinigung	-500,00	-257,37			-257,37	-242,63

Ein / Aus	Betrieb	Haushaltsstelle	Bezeichnung	Haushaltssoll Nachtrag	Rechenergebnis (ohne Zuführung zu Sonderrücklagen / verbindlichkeiten)	+ Rechenergebnis für Zuführung zu Sonderrücklagen / Verbindlichkeiten	zusätzlicher Plan 2011	Gesamt	Abweichung Plan Rechnungs- ergebnis
		46426.63410	Fachbedarf Bücher, Zeitschriften	-200,00	-109,60			-109,60	-90,40
		46426.63830	Beförderungsentgelte im öffentlichen Linienverkehr	-400,00	-656,50			-656,50	256,50
		46426.65200	Post- und Fernmeldegebühren	-600,00	-506,51			-506,51	-93,49
		46426.65400	Dienstreisen	0,00	59,27			59,27	-59,27
		46426.66150	Spendenverwendung	0,00	0,00			0,00	0,00
		46480.50001	Unterhaltung der Grundstücke und baulichen Anlagen	-3.700,00	-9.223,73			-9.223,73	5.523,73
		46480.50002	Instandsetzungsarbeiten - Verwendung der investiven Schlüsselzuweisungen für Facility Management	-55.000,00	-55.398,42			-55.398,42	398,42
		46480.50003	Instandsetzungsarbeiten - Verwendung der investiven Schlüsselzuweisungen für technisches Gebäudemanagement	-1.000,00	-284,71			-284,71	-715,29
		46480.50004	Sanierung der Sanitäranlagen für den Krippen- und Kindergartenbereich - Verwendung der investiven Schlüsselzuweisungen (Konjunkturpaket II)	0,00	6.354,27			6.354,27	-6.354,27
		46480.54200	Wasser, Abwasser	-700,00	-645,54			-645,54	-54,46
		46480.54310	Müllabfuhr und sonstige Bewirtschaftungskosten	-1.600,00	-1.290,33			-1.290,33	-309,67
		46480.54320	Wasseruntersuchungen Kita "Haus der fröhlichen Kinder" (Buckow gGmbH)	-200,00	0,00			0,00	-200,00
		46480.54400	Gebäude- und Grundstücksversicherungen	-500,00	-462,07			-462,07	-37,93
		46480.71800	Sonstiger Zuschuss	-84.000,00	-83.366,50			-83.366,50	-633,50
		46480.71801	Zuschuss Miete	-81.000,00	-81.000,00			-81.000,00	0,00
		46480.71803	Zuschuss Betriebskosten "Haus der fröhlichen Kinder"	-2.200,00	-3.421,82			-3.421,82	1.221,82
		46483.50001	Unterhaltung der Grundstücke und baulichen Anlagen	-4.800,00	-3.834,39			-3.834,39	-965,61
		46483.50002	Instandsetzungsarbeiten - Verwendung der investiven Schlüsselzuweisungen für Facility Management	-100,00	0,00			0,00	-100,00
		46483.50003	Instandsetzungsarbeiten - Verwendung der investiven Schlüsselzuweisungen für technisches Gebäudemanagement	-100,00	20.115,68			20.115,68	-20.215,68
		46483.50004	Sanierung der Sanitäranlagen für den Krippen- und Kindergartenbereich - Verwendung der investiven Schlüsselzuweisungen (Konjunkturpaket II)	0,00	9.750,00			9.750,00	-9.750,00
		46483.54310	Müllabfuhr und sonstige Bewirtschaftungskosten	-100,00	0,00			0,00	-100,00

Ein / Aus	Betrieb	Haushaltsstelle	Bezeichnung	Haushaltsoll Nachtrag	Rechenergebnis (ohne Zuführung zu Sonderrücklagen / verbindlichkeiten)	+ Rechenergebnis für Zuführung zu Sonderrücklagen / Verbindlichkeiten	zusätzlicher Plan 2011	Gesamt	Abweichung Plan Rechnungs- ergebnis
		46483.54320	Wasseruntersuchungen Kita "Arche Noah"	-400,00	0,00			0,00	-400,00
		46483.54400	Gebäude- und Grundstücksversicherungen	-300,00	-247,19			-247,19	-52,81
		46483.71800	Sonstiger Zuschuss	-147.000,00	-146.265,08			-146.265,08	-734,92
		46483.71801	Zuschuss Miete	-66.900,00	-66.875,76			-66.875,76	-24,24
		46483.71803	Zuschuss Betriebskosten "Arche Noah"	-2.100,00	-1.667,97			-1.667,97	-432,03
		46485.53000	Mieten und Pachten	-45.500,00	-45.720,00			-45.720,00	220,00
		46485.71800	Sonstiger Zuschuss	-51.500,00	-33.457,22			-33.457,22	-18.042,78
		46487.50001	Unterhaltung der Grundstücke und baulichen Anlagen	-5.000,00	-9.293,76			-9.293,76	4.293,76
		46487.50003	Instandsetzungsarbeiten - Verwendung der investiven Schlüsselzuweisungen für technisches Gebäudemanagement	-55.000,00	-49.903,95			-49.903,95	-5.096,05
		46487.54310	Müllabfuhr und sonstige Bewirtschaftungskosten	-1.400,00	-1.290,33			-1.290,33	-109,67
		46487.54320	Wasseruntersuchungen Kita "Kinderland"	-400,00	-200,94			-200,94	-199,06
		46487.54400	Gebäude- und Grundstücksversicherungen	-500,00	-462,07			-462,07	-37,93
		46487.71800	Sonstiger Zuschuss	-153.000,00	-158.669,32			-158.669,32	5.669,32
		46487.71801	Zuschuss Miete	-107.600,00	-107.580,00			-107.580,00	-20,00
		46487.71803	Zuschuss Betriebskosten "Kinderland"	-2.500,00	-3.132,22			-3.132,22	632,22
		46488.50001	Unterhaltung der Grundstücke und baulichen Anlagen	-5.000,00	-9.164,85			-9.164,85	4.164,85
		46488.50003	Instandsetzungsarbeiten - Verwendung der investiven Schlüsselzuweisungen	-200,00	0,00			0,00	-200,00
		46488.50004	Sanierung der Sanitäranlagen für den Krippen- und Kindergartenbereich - Verwendung der investiven Schlüsselzuweisungen (Konjunkturpaket II)	0,00	9.518,15			9.518,15	-9.518,15
		46488.54310	Müllabfuhr und sonstige Bewirtschaftungskosten	-1.600,00	-2.022,14			-2.022,14	422,14
		46488.54320	Sonstige Bewirtschaftungskosten / Sperrmüllcontainer	-500,00	-291,46			-291,46	-208,54
		46488.54400	Gebäude- und Grundstücksversicherungen	-300,00	-225,50			-225,50	-74,50
		46488.71800	Sonstiger Zuschuss	-32.800,00	-61.837,74			-61.837,74	29.037,74
		46488.71801	Zuschuss Miete	-54.800,00	-54.780,00			-54.780,00	-20,00
		46488.71803	Zuschuss Betriebskosten "Zwergenland e.V."	-2.500,00	-1.598,60			-1.598,60	-901,40
		46489.50001	Unterhaltung der Grundstücke und baulichen Anlagen	-2.000,00	-4.195,61			-4.195,61	2.195,61
		46489.50002	Instandsetzungsarbeiten - Verwendung der investiven Schlüsselzuweisungen	-100,00	-10.077,44			-10.077,44	9.977,44

Ein / Aus	Betrieb	Haushaltsstelle	Bezeichnung	Haushaltssoll Nachtrag	Rechenergebnis (ohne Zuführung zu Sonderrücklagen / verbindlichkeiten)	+ Rechenergebnis für Zuführung zu Sonderrücklagen / Verbindlichkeiten	zusätzlicher Plan 2011	Gesamt	Abweichung Plan Rechnungs- ergebnis
		46489.50003	Sanierung der Sanitäranlagen für den Krippen- und Kindergartenbereich - Verwendung der investiven Schlüsselzuweisungen (Konjunkturpaket II)	0,00	394,17			394,17	-394,17
		46489.54200	Wasser, Abwasser	-200,00	-155,86			-155,86	-44,14
		46489.54310	Müllabfuhr und sonstige Bewirtschaftungskosten	-5.000,00	0,00			0,00	-5.000,00
		46489.54320	Wasseruntersuchungen Kita "Regenbogen"	-200,00	80,75			80,75	-280,75
		46489.54400	Gebäude- und Grundstücksversicherungen	-400,00	-346,55			-346,55	-53,45
		46489.71800	Sonstiger Zuschuss	-5.100,00	0,00			0,00	-5.100,00
		46489.71801	Zuschuss Miete	-86.900,00	-86.880,00			-86.880,00	-20,00
		46489.71803	Zuschuss Betriebskosten "Regenbogen"	-1.900,00	-1.256,99			-1.256,99	-643,01
		46490.53000	Mieten und Pachten	-20.000,00	-10.368,00			-10.368,00	-9.632,00
		46490.71800	Zuweisungen und Zuschüsse an übrige Bereiche	-22.000,00	-11.150,00			-11.150,00	-10.850,00
		46491.53000	Mieten und Pachten	-22.000,00	5.000,00			5.000,00	-27.000,00
		46491.71800	Zuweisungen und Zuschüsse an übrige Bereiche	-41.700,00	-3.860,00			-3.860,00	-37.840,00
		46492.50002	Hort Nordlicht - inv. Schlüsselzuweisungen	-20.000,00	-20.604,94			-20.604,94	604,94
		46492.54320	Wasseruntersuchungen	-200,00	200,00			200,00	-400,00
		46492.71800	Sonstiger Zuschuss	-15.800,00	-15.638,81			-15.638,81	-161,19
		46492.71801	Zuschuss Miete	-9.500,00	-9.434,16			-9.434,16	-65,84
		46492.71803	Zuschuss Betriebskosten "Hort Nordlicht"	-11.000,00	-7.353,43			-7.353,43	-3.646,57
		46493.41400	Dienstbezüge für Angestellte	-214.000,00	-75.027,23			-75.027,23	-138.972,77
		46493.43400	Beiträge zu Versorgungskassen für Angestellte	-11.000,00	-2.511,02			-2.511,02	-8.488,98
		46493.44400	Beiträge zur gesetzlichen Sozialversicherung für Angestellte	-43.100,00	-15.751,82			-15.751,82	-27.348,18
		46493.50001	Unterhaltung der Grundstücke und baulichen Anlagen	-1.000,00	-2.163,79			-2.163,79	1.163,79
		46493.50002	Instandsetzungsarbeiten aus investiven Schlüsselzuweisungen	-100,00	0,00			0,00	-100,00
		46493.50103	Wartung und Revisionen	-100,00	-146,41			-146,41	46,41
		46493.52000	Geräte, Ausstattungs- und Ausrüstungsgegenstände bis 150,00 Netto	-400,00	-32,86			-32,86	-367,14
		46493.52005	Geräte, Ausstattungs- und Ausrüstungsgegenstände ab 150,01 bis 410,00 Netto	-700,00	-964,40			-964,40	264,40
		46493.52011	Wartung Laptop	-500,00	-283,32			-283,32	-216,68
		46493.54100	Heizung	-6.500,00	-6.461,03			-6.461,03	-38,97
		46493.54111	Beleuchtung	-1.400,00	-1.392,14			-1.392,14	-7,86

Ein / Aus	Betrieb	Haushaltsstelle	Bezeichnung	Haushaltssoll Nachtrag	Rechenergebnis (ohne Zuführung zu Sonderrücklagen / verbindlichkeiten)	+ Rechenergebnis für Zuführung zu Sonderrücklagen / Verbindlichkeiten	zusätzlicher Plan 2011	Gesamt	Abweichung Plan Rechnungs- ergebnis
		46493.54200	Wasser, Abwasser	-1.600,00	-1.607,19			-1.607,19	7,19
		46493.54310	Müllabfuhr und sonstige Bewirtschaftungskosten für infrastrukturelles Gebäudemanagement	-8.100,00	-10.576,16			-10.576,16	2.476,16
		46493.54312	Sonstige Bewirtschaftungskosten für zentrale Beschaffung und Lagerhaltung	-400,00	-510,99			-510,99	110,99
		46493.54314	Sonstige Bewirtschaftungskosten / Sperrmüllcontainer für Hort "Kleiner Stern"	-400,00	293,14			293,14	-693,14
		46493.54320	Schädlingsbekämpfung und ähnliches.	-300,00	-19,99			-19,99	-280,01
		46493.54400	Gebäude- und Grundstücksversicherungen	0,00	200,00			200,00	-200,00
		46493.55000	anteilige Unterhaltung der Fahrzeuge für Hort "Kleiner Stern"	-100,00	-32,85			-32,85	-67,15
		46493.56200	Aus- und Fortbildung	0,00	233,77			233,77	-233,77
		46493.57000	Weitere Verwaltungs- und Betriebsausgaben	-300,00	-30,59			-30,59	-269,41
		46493.57400	Bastel- und Spielmaterial	-2.300,00	-3.723,88			-3.723,88	1.423,88
		46493.60000	Verpflegungskosten	-42.200,00	-33.978,25			-33.978,25	-8.221,75
		46493.61000	Veranstaltungen	-1.100,00	-2.118,85			-2.118,85	1.018,85
		46493.62000	Wäschereinigung	-300,00	-67,24			-67,24	-232,76
		46493.63410	Fachbedarf Bücher, Zeitschriften	-200,00	-147,83			-147,83	-52,17
		46493.63830	Beförderungsentgelte im öffentlichen Linienverkehr	-400,00	-214,00			-214,00	-186,00
		46493.65200	Post- und Fernmeldegebühren	-600,00	-462,64			-462,64	-137,36
		46493.65400	Dienstreisen	0,00	75,47			75,47	-75,47
		46493.66150	Spendenverwendung	0,00	0,00			0,00	0,00
		46495.41400	Dienstbezüge für Angestellte	-160.200,00	-39.623,67			-39.623,67	-120.576,33
		46495.43400	Beiträge zu Versorgungskassen für Angestellte	-8.200,00	-1.227,04			-1.227,04	-6.972,96
		46495.44400	Beiträge zur gesetzlichen Sozialversicherung für Angestellte	-29.200,00	-7.694,62			-7.694,62	-21.505,38
		46495.50001	Unterhaltung der Grundstücke und baulichen Anlagen	-600,00	-256,99			-256,99	-343,01
		46495.50103	Wartung und Revisionen	-100,00	-253,99			-253,99	153,99
		46495.52000	Geräte, Ausstattungs- und Ausrüstungsgegenstände bis 150,00 Netto	-400,00	-348,95			-348,95	-51,05
		46495.52005	Geräte, Ausstattungs- und Ausrüstungsgegenstände ab 150,01 bis 410,00 Netto	-700,00	-475,00			-475,00	-225,00
		46495.52011	Wartung Laptop	-500,00	29,19			29,19	-529,19
		46495.54100	Heizung	-3.400,00	-500,32			-500,32	-2.899,68
		46495.54101	anteilige Heizungskosten des Hortes im Schulgebäude der Grundschule "Schwärzeseesee"	-7.700,00	-9.516,56			-9.516,56	1.816,56



Ein / Aus	Betrieb	Haushaltsstelle	Bezeichnung	Haushaltssoll Nachtrag	Rechenergebnis (ohne Zuführung zu Sonderrücklagen / verbindlichkeiten)	+ Rechenergebnis für Zuführung zu Sonderrücklagen / Verbindlichkeiten	zusätzlicher Plan 2011	Gesamt	Abweichung Plan Rechnungs- ergebnis
		46495.54110	Beleuchtung	-400,00	-343,77			-343,77	-56,23
		46495.54111	anteilige Beleuchtungskosten des Hortes im Schulgebäude der Grundschule "Schwärzesee"	-1.000,00	-1.236,42			-1.236,42	236,42
		46495.54200	Wasser, Abwasser	-100,00	0,00			0,00	-100,00
		46495.54201	anteilige Wasser- und Abwasserkosten des Hortes im Schulgebäude der Grundschule "Schwärzesee"	-1.400,00	-567,02			-567,02	-832,98
		46495.54310	Unterhaltsreinigung für infrastrukturelles Gebäudemanagement	-6.800,00	-7.166,49			-7.166,49	366,49
		46495.54311	Unterhaltsreinigung für technisches Gebäudemanagement	-100,00	0,00			0,00	-100,00
		46495.54312	Sonstige Bewirtschaftungskosten	-200,00	-328,34			-328,34	128,34
		46495.54313	anteilige sonstige Bewirtschaftungskosten des Hortes im Schulgebäude der Grundschule "Schwärzesee"	-700,00	-720,50			-720,50	20,50
		46495.54314	Sonstige Bewirtschaftungskosten / Sperrmüllcontainer	-400,00	400,00			400,00	-800,00
		46495.54320	Schädlingsbekämpfung und ähnliches.	-300,00	293,71			293,71	-593,71
		46495.55000	anteilige Unterhaltung der Fahrzeuge für Hort "Kinderinsel"	-100,00	-32,82			-32,82	-67,18
		46495.57000	Weitere Verwaltungs- und Betriebsausgaben	-300,00	7,76			7,76	-307,76
		46495.57400	Bastel- und Spielmaterial	-1.500,00	-2.476,43			-2.476,43	976,43
		46495.60000	Verpflegungskosten für Hort "Kinderinsel"	-27.500,00	-20.602,03			-20.602,03	-6.897,97
		46495.61000	Veranstaltungen	-800,00	-1.281,76			-1.281,76	481,76
		46495.62000	Wäschereinigung	-600,00	0,00			0,00	-600,00
		46495.63410	Fachbedarf	-200,00	-195,89			-195,89	-4,11
		46495.63830	Beförderungsentgelte im öffentlichen Linienverkehr	-400,00	-168,10			-168,10	-231,90
		46495.65200	Post- und Fernmeldegebühren	-600,00	-342,33			-342,33	-257,67
		46495.65400	Dienstreisen	0,00	75,47			75,47	-75,47
		46496.71800	Zuweisungen und Zuschüsse an übrige Bereiche	0,00	8.251,86				
		55000.41400	Dienstbezüge für Angestellte	-32.600,00	-47.711,16			-47.711,16	15.111,16
		55000.43400	Beiträge zu Versorgungskassen für Angestellte	-1.700,00	-1.546,37			-1.546,37	-153,63
		55000.44400	Beiträge zur gesetzlichen Sozialversicherung für Angestellte	-5.600,00	-9.298,92			-9.298,92	3.698,92
		55000.50100	Unterhaltung der Gebäude und haustechnischer Anlagen	-1.000,00	-2.187,75			-2.187,75	1.187,75

Ein / Aus	Betrieb	Haushaltsstelle	Bezeichnung	Haushaltssoll Nachtrag	Rechenergebnis (ohne Zuführung zu Sonderrücklagen / verbindlichkeiten)	+ Rechenergebnis für Zuführung zu Sonderrücklagen / Verbindlichkeiten	zusätzlicher Plan 2011	Gesamt	Abweichung Plan Rechnungs- ergebnis
		55000.52003	Geräte, Ausstattungen und Ausrüstungsgegenstände bis 150,00 Netto	-100,00	0,00			0,00	-100,00
		55000.53100	Mieten und Pachten	-100,00	0,00			0,00	-100,00
		55000.63010	Sonstige Sachkosten Betriebsaufwendungen	-4.000,00	-4.390,26			-4.390,26	390,26
		55000.63020	Sonstige Sachkosten	-100,00	0,00			0,00	-100,00
		55000.65111	Büromaterial	-100,00	0,00			0,00	-100,00
		55000.65201	Post- und Fernmeldegebühren	-300,00	-252,74			-252,74	-47,26
		55000.65510	Energiepässe für Gebäude	-2.500,00	-898,45			-898,45	-1.601,55
		55000.66151	Zweckgebundene Spende	0,00	0,00			0,00	0,00
		55000.71801	Zuschuss Bewirtschaftungskosten - Sportverein Motor Eberswalde e. V.	-39.000,00	-39.000,00			-39.000,00	0,00
		55000.71802	Zuschuss Bewirtschaftungskosten - 1. FV Stahl Finow	-15.000,00	-14.748,07			-14.748,07	-251,93
		55000.71803	Sportförderung	-40.000,00	-29.209,29			-29.209,29	-10.790,71
		55000.71806	Zuschuss an übrige Bereiche	0,00	100,00			100,00	-100,00
		55010.50100	Unterhaltung der Gebäude und haustechnischer Anlagen	-6.300,00	-3.121,61			-3.121,61	-3.178,39
		55010.65510	Energiepässe für Gebäude	-1.800,00	-1.785,00			-1.785,00	-15,00
		56000.50001	Unterhaltung der Grundstücke und baulichen Anlagen	-1.900,00	-620,33			-620,33	-1.279,67
		56000.50002	Instandsetzungsarbeiten, Verwendung der investiven Schlüsselzuweisungen	-100,00	0,00			0,00	-100,00
		56000.50103	Wartung und Revisionen	-200,00	-106,55			-106,55	-93,45
		56000.51000	Unterhaltung der Sportplatzanlage	-3.000,00	-1.516,81			-1.516,81	-1.483,19
		56000.52000	Geräte, Ausstattungen und Ausrüstungsgegenstände bis 150,00 Netto	-1.200,00	-793,34			-793,34	-406,66
		56000.52005	Geräte, Ausstattungs- und Ausrüstungs- gegenstände ab 150,01 bis 410,00 Netto	-300,00	-45,83			-45,83	-254,17
		56000.54100	Heizung	-9.300,00	-9.586,40			-9.586,40	286,40
		56000.54110	Beleuchtung	-6.600,00	-7.244,85			-7.244,85	644,85
		56000.54200	Wasser, Abwasser	-5.800,00	-4.528,95			-4.528,95	-1.271,05
		56000.54310	Müllabfuhr und sonstige Bewirtschaftungsk. für infrastrukturelles Gebäudemanagement	-1.000,00	-394,80			-394,80	-605,20
		56000.54311	Kippgebühren	-500,00	0,00			0,00	-500,00
		56000.54312	Sonstige Bewirtschaftungskosten für zentrale Beschaffung und Lagerhaltung	-400,00	-186,58			-186,58	-213,42
		56000.54314	Müllabfuhr und sonstige Bewirtschaftungsk. für technisches Gebäudemanagement	-200,00	-163,39			-163,39	-36,61
		56000.54400	Gebäude- und Grundstücksversicherungen	-500,00	-735,60			-735,60	235,60
		56020.54100	Heizung	0,00	1.401,41			1.401,41	-1.401,41
		56020.54110	Beleuchtung	0,00	744,65			744,65	-744,65

Ein / Aus	Betrieb	Haushaltsstelle	Bezeichnung	Haushaltssoll Nachtrag	Rechenergebnis (ohne Zuführung zu Sonderrücklagen / verbindlichkeiten)	+ Rechenergebnis für Zuführung zu Sonderrücklagen / Verbindlichkeiten	zusätzlicher Plan 2011	Gesamt	Abweichung Plan Rechnungs- ergebnis
		56020.54200	Wasser, Abwasser	0,00	312,48			312,48	-312,48
		56020.54310	Müllabfuhr und sonstige Bewirtschaftungskosten für infrastrukturelles Gebäudemanagement	0,00	-1.530,19			-1.530,19	1.530,19
		56020.54400	Gebäude- und Grundstücksversicherungen	-600,00	-681,80			-681,80	81,80
		56030.50001	Unterhaltung der Grundstücke und baulichen Anlagen	-4.800,00	-5.964,45		-4.200,00	-10.164,45	5.364,45
		56030.50103	Wartung und Revisionen	-100,00	-19,43			-19,43	-80,57
		56030.52000	Geräte, Ausstattungen und Ausrüstungsgegenstände bis 150,00 Netto für Grundschule "Schwäzesees"	0,00	722,21			722,21	-722,21
		56030.52002	Geräte, Ausstattungs- und Ausrüstungsgegenstände bis 150,00 Netto für Sporthalle "Am Heidewald"	-100,00	-536,09			-536,09	436,09
		56030.52003	Unterhaltung von Geräten und Ausrüstungsgegenständen für Sporthalle "Am Heidewald"	0,00	148,99			148,99	-148,99
		56030.52006	Geräte, Ausstattungs- und Ausrüstungsgegenstände ab 150,01 bis 410,00 Netto für Sporthalle "Am Heidewald"	-200,00	-578,20			-578,20	378,20
		56030.52010	Werterhaltungsmaßnahmen in den Schulen (Wartungen, Revisionen) für Sporthalle "Am Heidewald"	-1.300,00	-364,90			-364,90	-935,10
		56030.54100	Heizung	-11.700,00	-10.707,62			-10.707,62	-992,38
		56030.54110	Beleuchtung	-3.600,00	-3.950,68			-3.950,68	350,68
		56030.54200	Wasser, Abwasser	-2.600,00	-2.469,73			-2.469,73	-130,27
		56030.54310	Müllabfuhr und sonstige Bewirtschaftungskosten für infrastrukturelles Gebäudemanagement	-12.200,00	-12.295,67			-12.295,67	95,67
		56030.54311	Müllabfuhr und sonstige Bewirtschaftungskosten für technisches Gebäudemanagement	0,00	-324,38			-324,38	324,38
		56030.54312	Sonstige Bewirtschaftungskosten für zentrale Beschaffung und Lagerhaltung	-100,00	-274,70			-274,70	174,70
		56030.54320	Bewirtschaftung der Grundstücke für Sporthalle "Heidewald"	-500,00	0,00			0,00	-500,00
		56030.54400	Gebäude- und Grundstücksversicherungen	-700,00	-528,53			-528,53	-171,47
		56030.54410	Bewachung städtischer Gebäude	-1.700,00	-1.381,36			-1.381,36	-318,64
		56030.57001	Weitere Verwaltungs- und Betriebsausgaben für Sporthalle "Am Heidewald"	-100,00	0,00			0,00	-100,00
		56030.65201	Post- und Fernmeldegebühren für Sporthalle "Am Heidewald"	-100,00	-132,34			-132,34	32,34

Ein / Aus	Betrieb	Haushaltsstelle	Bezeichnung	Haushaltssoll Nachtrag	Rechenergebnis (ohne Zuführung zu Sonderrücklagen / verbindlichkeiten)	+ Rechenergebnis für Zuführung zu Sonderrücklagen / Verbindlichkeiten	zusätzlicher Plan 2011	Gesamt	Abweichung Plan Rechnungs- ergebnis
		56040.54312	Sonstige Bewirtschaftungskosten für zentrale Beschaffung und Lagerhaltung	0,00	249,00			249,00	-249,00
		56040.54400	Gebäude- und Grundstücksversicherungen	-700,00	-710,43			-710,43	10,43
		56100.50001	Unterhaltung der Grundstücke und baulichen Anlagen	-900,00	-25.097,03		-1.700,00	-26.797,03	25.897,03
		56100.50002	Instandsetzungsarbeiten - Verwendung der investiven Schlüsselzuweisungen	-200,00	0,00			0,00	-200,00
		56100.50003	Wartung für Sportplatzanlage "Fritz-Lesch-Stadion"	-500,00	274,26			274,26	-774,26
		56100.50103	Wartung und Revisionen für sonstige interne Serviceleistungen	-100,00	-59,48			-59,48	-40,52
		56100.51000	Unterhaltung der Sportplatzanlagen	-6.800,00	-3.951,93			-3.951,93	-2.848,07
		56100.52000	Geräte, Ausstattungen und Ausrüstungsgegenstände bis 150,00 Netto	-500,00	-3.030,91			-3.030,91	2.530,91
		56100.52005	Geräte, Ausstattungen und Ausrüstungsgegenstände ab 150,01 bis 410,00 Netto	-1.500,00	104,12			104,12	-1.604,12
		56100.54100	Heizung	-6.200,00	-7.352,03			-7.352,03	1.152,03
		56100.54110	Beleuchtung	-4.000,00	-3.740,00			-3.740,00	-260,00
		56100.54200	Wasser, Abwasser	-2.800,00	-2.926,30			-2.926,30	126,30
		56100.54310	Müllabfuhr und sonstige Bewirtschaftungsk. für infrastrukturelles Gebäudemanagement	-5.700,00	-5.985,32			-5.985,32	285,32
		56100.54311	Müllabfuhr und sonstige Bewirtschaftungsk. für technisches Gebäudemanagement	-100,00	-40,39			-40,39	-59,61
		56100.54312	Sonstige Bewirtschaftungskosten Zentrale Beschaffung und Lagerhaltung	-300,00	-311,36			-311,36	11,36
		56100.54400	Gebäude- und Grundstücksversicherungen	-100,00	-41,80			-41,80	-58,20
		56100.55000	Unterhaltung und Betrieb städtischer Fahrzeuge und Arbeitsmaschinen	-200,00	71,08			71,08	-271,08
		56100.56000	Dienst- und Schutzbekleidung	0,00	100,00			100,00	-100,00
		56100.57000	Weitere Verwaltungs- und Betriebsausgaben	-200,00	100,00			100,00	-300,00
		56100.65200	Post- und Fernmeldegebühren	-200,00	-208,91			-208,91	8,91
		56110.50001	Unterhaltung der Grundstücke und baulichen Anlagen	-1.900,00	-13.920,05			-13.920,05	12.020,05
		56110.50002	Instandsetzungsarbeiten aus investiven Schlüsselzuweisungen	-100,00	-21.081,45			-21.081,45	20.981,45
		56110.51000	Unterhaltung der Sportplatzanlage	-5.100,00	-3.812,70			-3.812,70	-1.287,30
		56110.52000	Geräte, Ausstattungen und Ausrüstungsgegenstände bis 150,00 Netto	-600,00	-1.683,34			-1.683,34	1.083,34
		56110.52005	Geräte, Ausstattungs- und Ausrüstungsgegenstände ab 150,01 bis 410,00 Netto	-600,00	0,00			0,00	-600,00
		56110.54100	Heizung	-3.000,00	-1.675,83			-1.675,83	-1.324,17

Ein / Aus	Betrieb	Haushaltsstelle	Bezeichnung	Haushaltssoll Nachtrag	Rechenergebnis (ohne Zuführung zu Sonderrücklagen / verbindlichkeiten)	+ Rechenergebnis für Zuführung zu Sonderrücklagen / Verbindlichkeiten	zusätzlicher Plan 2011	Gesamt	Abweichung Plan Rechnungs- ergebnis
		56110.54110	Beleuchtung	-5.000,00	-6.404,71			-6.404,71	1.404,71
		56110.54200	Wasser, Abwasser	-1.600,00	-1.626,67			-1.626,67	26,67
		56110.54310	Müllabfuhr und sonstige Bewirtschaftungsk. für infrastrukturelles Gebäudemanagement	-1.100,00	-948,89			-948,89	-151,11
		56110.54312	Sonstige Bewirtschaftungskosten für zentrale Beschaffung und Lagerhaltung	-600,00	-529,87			-529,87	-70,13
		56110.54400	Gebäude- und Grundstücksversicherungen	-200,00	107,95			107,95	-307,95
		56110.55000	Unterhaltung und Betrieb städtischer Fahrzeuge und Arbeitsmaschinen	-300,00	-294,82			-294,82	-5,18
		56110.57000	Weitere Verwaltungs- und Betriebsausgaben	-200,00	-6,99			-6,99	-193,01
		56110.65200	Fernmeldegebühren	-200,00	-90,00			-90,00	-110,00
		56150.50001	Unterhaltung der Grundstücke und baulichen Anlagen	-1.500,00	-39,95			-39,95	-1.460,05
		56150.50002	Instandsetzungsarbeiten - Verwendung der investiven Schlüsselzuweisungen	0,00	16.385,53			16.385,53	-16.385,53
		56150.54400	Gebäude- und Grundstücksversicherungen	-400,00	0,00			0,00	-400,00
		56180.50001	Unterhaltung d. Grundstücke u.baul.Anlagen	-600,00	-469,26			-469,26	-130,74
		56180.50002	Instandsetzungsarbeiten aus investiven Schlüsselzuweisungen	-100,00	2.141,65			2.141,65	-2.241,65
		56180.50010	Sanierung Weitsprunganlage	-24.100,00	-24.492,03		-7,97	-24.500,00	400,00
		56180.50103	Überprüfung ortsveränderliche Geräte	-200,00	-24,84			-24,84	-175,16
		56180.51000	Unterhaltung des sonstigen unbeweglichen Vermögens	-5.000,00	-2.097,02			-2.097,02	-2.902,98
		56180.52000	Arbeitsmaterialien bis 150,00 Netto	-1.000,00	-1.660,81			-1.660,81	660,81
		56180.52005	Arbeitsmaterialien über 150,00 Netto	-800,00	-238,00			-238,00	-562,00
		56180.54100	Heizung	-13.400,00	-5.160,71			-5.160,71	-8.239,29
		56180.54110	Strom	-9.700,00	-6.070,56			-6.070,56	-3.629,44
		56180.54200	Wasser, Abwasser	-2.200,00	-2.294,69			-2.294,69	94,69
		56180.54310	Müllabfuhr und sonstige Bewirtschaftungsk. für infrastrukturelles Gebäudemanagement	-12.200,00	-3.043,41			-3.043,41	-9.156,59
		56180.54312	Sonstige Bewirtschaftungskosten für zentrale Beschaffung und Lagerhaltung	-400,00	-909,13			-909,13	509,13
		56180.54400	Gebäude- und Grundstücksversicherungen	-500,00	160,75			160,75	-660,75
		56180.55000	Unterhaltung der städtischen Fahrzeuge	-300,00	-65,34			-65,34	-234,66
		56180.57000	Betriebsausgaben	-200,00	0,00			0,00	-200,00
		56180.65200	Post- und Fernmeldegebühren	-200,00	-274,00			-274,00	74,00
		91000.86100	Zuführung an den Vermögenshaushalt für nicht verwendete Fördermittel	0,00	0,00	-16.903,41		-16.903,41	16.903,41
<b>Summe A</b>	<b>40</b>			<b>-8.742.800,00</b>	<b>-8.325.132,76</b>	<b>-16.903,41</b>	<b>-126.845,77</b>	<b>-8.468.881,94</b>	<b>-273.918,06</b>
<b>Budget</b>	<b>40</b>			<b>-3.053.000,00</b>	<b>-2.274.583,45</b>	<b>-16.903,41</b>	<b>-126.845,77</b>	<b>-2.418.332,63</b>	<b>-634.345,23</b>

Ein / Aus	Betrieb	Haushaltsstelle	Bezeichnung	Haushaltssoll Nachtrag	Rechenergebnis (ohne Zuführung zu Sonderrücklagen / verbindlichkeiten)	+ Rechenergebnis für Zuführung zu Sonderrücklagen / Verbindlichkeiten	zusätzlicher Plan 2011	Gesamt	Abweichung Plan Rechnungs- ergebnis
E	40/32	21103.14030	Raummiete	100,00	-153,45			-153,45	253,45
		21103.17700			41,14			41,14	-41,14
		21103.16800	Sonstige Verwaltungs- und Betriebseinnahmen	100,00	0,00			0,00	100,00
<b>Summe E</b>	<b>40/32</b>			<b>200,00</b>	<b>-112,31</b>	<b>0,00</b>	<b>0,00</b>	<b>-112,31</b>	<b>312,31</b>
		21103.41611	Honorarkosten für sonstige schulische Projekte	-800,00	-730,00			-730,00	-70,00
		21103.50010	Bauliche Unterhaltung - Schulgebäude	-2.000,00	0,00			0,00	-2.000,00
		21103.52000	Geräte, Ausstattungs- und Ausrüstungsgegenstände bis 150,00 Netto	-900,00	-2.613,96			-2.613,96	1.713,96
		21103.52005	Geräte, Ausstattungs- und Ausrüstungsgegenstände ab 150,01 bis 410,00 Netto	-2.100,00	-1.547,00			-1.547,00	-553,00
		21103.54100	Heizung	-36.000,00	-47.713,82			-47.713,82	11.713,82
		21103.54110	Beleuchtung	-8.000,00	-8.145,93			-8.145,93	145,93
		21103.54200	Wasser/Abwasser	-9.400,00	-8.016,46			-8.016,46	-1.383,54
		21103.54310	Müllabfuhr und sonstige Bewirtschaftung	-3.700,00	-169,12			-169,12	-3.530,88
		21103.54311	Unterhaltsreinigung	-40.700,00	-41.487,50			-41.487,50	787,50
		21103.54320	Schädlingsbekämpfung, GEZ	-1.100,00	-128,57			-128,57	-971,43
		21103.57000	Weitere Verwaltungs- und Betriebsausgaben	-300,00	-51,69			-51,69	-248,31
		21103.57100	Lehr- und Lernmittel	-4.000,00	-7.531,01			-7.531,01	3.531,01
		21103.63410	Fachbezogene Sachausgaben	-1.300,00	-807,39			-807,39	-492,61
		21103.63830	Beförderungsentgelte im öffentlichen Linienverkehr	-3.300,00	-2.079,00			-2.079,00	-1.221,00
		21103.65200	Post- und Fernmeldegebühren	-1.500,00	-2.352,50			-2.352,50	852,50
		21103.66150	Spendenverwendung	0,00	-41,14			-41,14	41,14
<b>Summe A</b>	<b>40/32</b>			<b>-115.100,00</b>	<b>-123.415,09</b>	<b>0,00</b>	<b>0,00</b>	<b>-123.415,09</b>	<b>8.315,09</b>
<b>Budget</b>	<b>40/32</b>			<b>-114.900,00</b>	<b>-123.527,40</b>	<b>0,00</b>	<b>0,00</b>	<b>-123.527,40</b>	<b>8.627,40</b>
E	40/31	21111.14030	Raummiete	100,00	194,37			194,37	-94,37
<b>Summe E</b>	<b>40/31</b>			<b>-114.800,00</b>	<b>-123.333,03</b>	<b>0,00</b>	<b>0,00</b>	<b>-123.333,03</b>	<b>8.533,03</b>
		21111.41611	Honorarkosten für sonstige schulische Projekte	-200,00	0,00			0,00	-200,00
		21111.50010	Bauliche Unterhaltung Schulgebäude	-2.000,00	-6.443,02			-6.443,02	4.443,02
		21111.50100	Wartung von ortsfesten Anlagen	-2.000,00	852,24			852,24	-2.852,24
		21111.52000	Geräte, Ausstattungs- und Ausrüstungsgegenstände bis 150,00 € Netto	-1.000,00	-2.993,36			-2.993,36	1.993,36
		21111.52005	Geräte, Ausstattungs- und Ausrüstungs- gegenstände ab 150,01 bis 410,00 Netto	-2.500,00	-4.224,63			-4.224,63	1.724,63
		21111.54100	Heizung	-26.000,00	-12.291,54			-12.291,54	-13.708,46
		21111.54110	Beleuchtung	-6.300,00	-7.243,24			-7.243,24	943,24

Ein / Aus	Betrieb	Haushaltsstelle	Bezeichnung	Haushaltssoll Nachtrag	Rechenergebnis (ohne Zuführung zu Sonderrücklagen / verbindlichkeiten)	+ Rechenergebnis für Zuführung zu Sonderrücklagen / Verbindlichkeiten	zusätzlicher Plan 2011	Gesamt	Abweichung Plan Rechnungs- ergebnis
		21111.54200	Wasser/Abwasser	-6.900,00	-7.469,76			-7.469,76	569,76
		21111.54310	Müllabfuhr und sonstige Bewirtschaftung	-3.800,00	-3.952,24			-3.952,24	152,24
		21111.54311	Unterhaltsreinigung	-33.400,00	-35.765,61			-35.765,61	2.365,61
		21111.54320	Schädlingsbekämpfung, GEZ	-600,00	-108,96			-108,96	-491,04
		21111.56000	Dienst- und Schutzbekleidung	0,00	145,99			145,99	-145,99
		21111.57000	Weitere Verwaltungs- und Betriebsausgaben	-300,00	-186,53			-186,53	-113,47
		21111.57100	Lehr- und Lernmittel	-2.600,00	-4.954,36			-4.954,36	2.354,36
		21111.57103	Lehr- und Lernmittel für bilingualen Unterricht	-1.200,00	-1.048,00			-1.048,00	-152,00
		21111.63410	Fachbezogene Sachausgaben	-1.200,00	-354,56			-354,56	-845,44
		21111.63830	Beförderungsentgelt im öffentl.Linienverkehr	-2.400,00	221,30			221,30	-2.621,30
		21111.65200	Post- und Fernmeldegebühren	-1.400,00	-1.502,41			-1.502,41	102,41
		21111.66150	Spendenverwendung	0,00	0,00			0,00	0,00
<b>Summe A</b>	<b>40/32</b>			<b>-93.800,00</b>	<b>-87.318,69</b>	<b>0,00</b>	<b>0,00</b>	<b>-87.318,69</b>	<b>-6.481,31</b>
<b>Budget</b>	<b>40/32</b>			<b>-208.600,00</b>	<b>-210.651,72</b>	<b>0,00</b>	<b>0,00</b>	<b>-210.651,72</b>	<b>2.051,72</b>
		21117.16800	Sonstige Verwaltungs-u. Betriebseinnahmen	0,00	241,29			241,29	-241,29
E	40/30	21117.14030	Raummiete	200,00	0,00			0,00	200,00
<b>Summe E</b>	<b>40/30</b>			<b>-208.400,00</b>	<b>-210.410,43</b>	<b>0,00</b>	<b>0,00</b>	<b>-210.410,43</b>	<b>2.010,43</b>
		21117.41611	Honorarkosten für sonstige schul. Projekte	-200,00	-320,00			-320,00	120,00
		21117.50010	Bauliche Unterhaltung Schulgebäude	-2.000,00	684,81			684,81	-2.684,81
		21117.50100	Wartung von ortsfesten Anlagen	-1.600,00	-1.024,61			-1.024,61	-575,39
		21117.52000	Geräte, Ausstattungs- und Ausrüstungsgegenstände bis 150,00 Netto	-1.000,00	-2.668,89			-2.668,89	1.668,89
		21117.52005	Geräte, Ausstattungen und Ausrüstungs- gegenstände ab 150,01 bis 410,00 Netto	-2.500,00	-6.296,95			-6.296,95	3.796,95
		21117.54100	Heizung	-39.600,00	-39.127,30			-39.127,30	-472,70
		21117.54110	Beleuchtung	-5.000,00	-6.444,39			-6.444,39	1.444,39
		21117.54200	Wasser/Abwasser	-6.900,00	-2.485,91			-2.485,91	-4.414,09
		21117.54310	Müllabfuhr und sonstige Bewirtschaftung	-3.000,00	-3.096,23			-3.096,23	96,23
		21117.54311	Unterhaltsreinigung	-28.000,00	-28.804,77			-28.804,77	804,77
		21117.54320	Schädlingsbekämpfung, GEZ	-500,00	0,00			0,00	-500,00
		21117.57000	Weitere Verwaltungs- und Betriebsausgaben	-200,00	-230,54			-230,54	30,54
		21117.57100	Lehr- und Lernmittel	-3.000,00	-5.600,67			-5.600,67	2.600,67
		21117.63410	Fachbezogene Sachausgaben	-1.000,00	-1.595,73			-1.595,73	595,73
		21117.63830	Beförderungsentgelte im öffentl.Linienverkehr	-2.800,00	-2.852,20			-2.852,20	52,20
		21117.65200	Post- und Fernmeldegebühren	-1.300,00	-1.183,08			-1.183,08	-116,92
		21117.66150	Spendenverwendung	0,00	0,00			0,00	0,00
<b>Summe A</b>	<b>40/30</b>			<b>-98.600,00</b>	<b>-101.046,46</b>	<b>0,00</b>	<b>0,00</b>	<b>-101.046,46</b>	<b>2.446,46</b>
<b>Budget</b>	<b>40/30</b>			<b>-98.400,00</b>	<b>-101.046,46</b>	<b>0,00</b>	<b>0,00</b>	<b>-101.046,46</b>	<b>2.646,46</b>

Ein / Aus	Betrieb	Haushaltsstelle	Bezeichnung	Haushaltssoll Nachtrag	Rechenergebnis (ohne Zuführung zu Sonderrücklagen / verbindlichkeiten)	+ Rechenergebnis für Zuführung zu Sonderrücklagen / Verbindlichkeiten	zusätzlicher Plan 2011	Gesamt	Abweichung Plan Rechnungs- ergebnis
E	41	30000.13000	Verkaufserlöse Veranstaltungskalender	500,00	0,00			0,00	500,00
		30000.16800	Erstattungen sächlicher Ausgaben (übr. Bereiche)	100,00	0,00			0,00	100,00
		32100.17500	Zuweisung von der Sparkasse Barnim	7.700,00	7.669,38			7.669,38	30,62
		32110.11100	Eintrittsgelder	5.000,00	3.894,50			3.894,50	1.105,50
		32110.13000	Verkaufserlöse	2.000,00	2.088,85			2.088,85	-88,85
		32110.14000	Mieten und Pachten	300,00	0,00			0,00	300,00
		32110.16700	Erstattungen von sächlichen Ausgaben	200,00	137,65			137,65	62,35
		32110.16800	Erstattung von übrigen Bereichen	100,00	9,20			9,20	90,80
		32110.17100	Zuweisungen vom Land	100,00	1.000,00			1.000,00	-900,00
		32110.17267	Zuweisungen vom Kreis - Förderprojekte	0,00	7.600,00			7.600,00	-7.600,00
		32110.17676	Zuweisungen von der Sparkasse Barnim - Zweckertrag PS-Lotterie-Sparen (Anschaffung Ausstellungsstücke)	0,00	1.500,00			1.500,00	-1.500,00
		32110.17700	Spenden von privaten Unternehmen	100,00	50,00			50,00	50,00
		32110.17701	Zweckgebundene Spenden von privaten Unternehmen	100,00	1.000,00			1.000,00	-900,00
		32110.17800	Spenden	100,00	0,00			0,00	100,00
		32110.17801	Zweckgebundene Spenden übriger Bereiche für die Landesprojekte	100,00	0,00			0,00	100,00
		33220.14010	Saalmiete	100,00	0,00			0,00	100,00
		33220.15914	Mehrwertsteuer - nicht ermäßigt	100,00	0,00			0,00	100,00
		34420.11100	Eintrittsgelder	2.000,00	6.543,00			6.543,00	-4.543,00
		34420.11101	Eintrittsgelder Theaterveranstaltungen	100,00	2.801,70			2.801,70	-2.701,70
		34420.14000	Standgelder	100,00	0,00			0,00	100,00
		34420.15907	Mehrwertsteuer - ermäßigt	300,00	0,00			0,00	300,00
		34420.15910	Mehrwertsteuer - Vorlastüberschuss	2.600,00	0,00			0,00	2.600,00
		34420.16801	Erstattungen sächlicher Ausgaben (übr. Bereiche)	100,00	0,00			0,00	100,00
		34420.17100	Zuweisungen vom Land - Theaterveranstaltungen	100,00	4.000,00			4.000,00	-3.900,00
		34420.17110	Zuweisung vom Land - Veranstaltungen	100,00	0,00			0,00	100,00
		34420.17200	Zuweisungen vom Kreis - Veranstaltungen	500,00	2.000,00			2.000,00	-1.500,00
		34420.17201	Zuweisungen vom Land - Theaterveranstaltungen	100,00	0,00			0,00	100,00
		34420.17601	Zweckgebundene Spenden von sonstigen öffentlichen Sonderrechnungen	100,00	0,00			0,00	100,00
		34420.17701	Zweckgebundene Spenden von privaten Unternehmen	100,00	5.990,00			5.990,00	-5.890,00
		35200.11000	Benutzungsgebühren	23.000,00	20.212,60			20.212,60	2.787,40



Ein / Aus	Betrieb	Haushaltsstelle	Bezeichnung	Haushaltssoll Nachtrag	Rechenergebnis (ohne Zuführung zu Sonderrücklagen / verbindlichkeiten)	+ Rechenergebnis für Zuführung zu Sonderrücklagen / Verbindlichkeiten	zusätzlicher Plan 2011	Gesamt	Abweichung Plan Rechnungs- ergebnis
		35200.11010	Internetbenutzung	1.200,00	870,00			870,00	330,00
		35200.11011	Kopiergeld	300,00	166,45			166,45	133,55
		35200.13000	Verkaufserlöse	500,00	727,80			727,80	-227,80
		35200.15010	Schadenersatz	300,00	200,94			200,94	99,06
		35200.16800	Erstattungen von Geschäftsausgaben	100,00	113,83			113,83	-13,83
		35200.16801	Erstattungen sächlicher Ausgaben (übr. Bereiche)	1.100,00	775,25			775,25	324,75
		35200.26100	Versäumnisgebühren	9.500,00	8.722,05			8.722,05	777,95
		36000.11000	Standgelder	3.000,00	747,98			747,98	2.252,02
		36000.13010	Verkauf Merchandisingprodukte	100,00	0,00			0,00	100,00
		36000.15910	Mehrwertsteuer - Vorlastüberschuss	100,00	7.143,42			7.143,42	-7.043,42
		36000.15914	Mehrwertsteuer - nicht ermäßigt -	600,00	142,02			142,02	457,98
		36000.15915	Mehrwertsteuer - nicht ermäßigt -	0,00	2.256,05			2.256,05	-2.256,05
		36000.17200	Zuweisungen vom Kreis - Stadtfest	2.000,00	5.000,00			5.000,00	-3.000,00
		36000.17601	Zweckgebundene Spenden von sonstigen öffentlichen Sonderrechnungen	100,00	10.924,37			10.924,37	-10.824,37
		36000.17701	Zweckgebundene Spenden von privaten Unternehmen	100,00	949,58			949,58	-849,58
		73000.14001	Standgelder (Weihnachtsmarkt)	1.000,00	2.107,82			2.107,82	-1.107,82
		79000.11001	Provision für Veranstaltungsprogramme	5.000,00	5.602,12			5.602,12	-602,12
		79000.11010	Sonstige Entgelte Bollerwagen	500,00	807,00			807,00	-307,00
		79000.11200	Einnahmen Stadtführung	1.000,00	1.095,00			1.095,00	-95,00
		79000.13000	Erlöse aus Verkauf von Informationsmaterialien	5.500,00	6.084,20			6.084,20	-584,20
		79000.13001	Einnahme aus Bollwerk für Flipperbahn	2.000,00	0,00			0,00	2.000,00
		79000.13010	Souvenirverkauf	100,00	169,95			169,95	-69,95
		79000.13030	Verkaufserlöse	500,00	0,00			0,00	500,00
		79000.15907	Mehrwertsteuer - ermäßigt-	100,00	0,00			0,00	100,00
		79000.15910	Mehrwertsteuer - Vorlastüberschuss	2.100,00	1.848,04			1.848,04	251,96
		79000.15914	Mehrwertsteuer -nicht ermäßigt-	2.300,00	2.255,25			2.255,25	44,75
		79000.16700	Ersatz von Geschäftsausgaben (private Unternehmen)	100,00	120,15			120,15	-20,15
		79000.16800	Ersatz von Geschäftsausgaben (übrige Bereiche)	100,00	591,27			591,27	-491,27
<b>Summe E</b>	41			<b>85.100,00</b>	<b>125.917,42</b>	<b>0,00</b>	<b>0,00</b>	<b>125.917,42</b>	<b>-40.817,42</b>

Ein / Aus	Betrieb	Haushaltsstelle	Bezeichnung	Haushaltssoll Nachtrag	Rechenergebnis (ohne Zuführung zu Sonderrücklagen / verbindlichkeiten)	+ Rechenergebnis für Zuführung zu Sonderrücklagen / Verbindlichkeiten	zusätzlicher Plan 2011	Gesamt	Abweichung Plan Rechnungs- ergebnis
A	41	30000.41400	Dienstbezüge für Angestellte	-186.700,00	-249.547,92			-249.547,92	62.847,92
		30000.43400	Beiträge zu Versorgungskassen für Angestellte	-9.500,00	-8.797,55			-8.797,55	-702,45
		30000.44400	Beiträge zur gesetzlichen Sozialversicherung für Angestellte	-37.500,00	-51.881,16			-51.881,16	14.381,16
		79000.41400	Dienstbezüge für Angestellte	-98.400,00	-71.816,03			-71.816,03	-26.583,97
		79000.43400	Beiträge zu Versorgungskassen für Angestellte	-5.100,00	-2.364,53			-2.364,53	-2.735,47
		79000.44400	Beiträge zur gesetzlichen Sozialversicherung für Angestellte	-19.800,00	-13.703,10			-13.703,10	-6.096,90
		30000.52003	Geräte, Ausstattungen und Ausrüstungsgegenstände bis 150,00 Netto	-300,00	-622,30			-622,30	322,30
		30000.53100	Mieten und Pachten	-100,00	60,27			60,27	-160,27
		30000.55001	Unterhaltung der städtischen Fahrzeuge und Arbeitsmaschinen	-200,00	-649,46			-649,46	449,46
		30000.56200	Aus- und Fortbildung	-2.800,00	-372,00			-372,00	-2.428,00
		30000.63020	Sonstige Sachkosten	-500,00	-144,34			-144,34	-355,66
		30000.63100	Marketing Veranstaltungskalender	-500,00	0,00			0,00	-500,00
		30000.65111	Büromaterial	-400,00	-1.154,85			-1.154,85	754,85
		30000.65113	Literatur/Zeitschriften	-100,00	-174,60			-174,60	74,60
		30000.65201	Post- und Fernmeldegebühren	-2.700,00	-3.333,67			-3.333,67	633,67
		30000.65400	Dienstreisen	-200,00	-181,20			-181,20	-18,80
		30200.71800	Zuschuss für Veranstaltungen	-1.400,00	-1.400,00			-1.400,00	0,00
		30210.71800	Zuschuss für Veranstaltungen	-1.400,00	-1.400,00			-1.400,00	0,00
		30220.71800	Zuschuss für Veranstaltungen	-1.400,00	-1.400,00			-1.400,00	0,00
		32100.41610	Honorare	-2.700,00	-3.296,77			-3.296,77	596,77
		32100.63410	Fachbedarf	-2.500,00	-1.669,80			-1.669,80	-830,20
		32100.63810	Kosten für Öffentlichkeitsarbeit	-1.500,00	-1.691,15			-1.691,15	191,15
		32100.65200	Fernmeldegebühren	-300,00	-136,68			-136,68	-163,32
		32100.65800	Transportkosten	-700,00	700,00			700,00	-1.400,00
		32100.66151	Spendenverwendung "30 Jahre Kleine Galerie der Stadt Ebw"	0,00	0,00			0,00	0,00
		32110.41400	Dienstbezüge für Angestellte	-101.300,00	-52.594,10			-52.594,10	-48.705,90
		32110.43400	Beiträge zu Versorgungskassen für Angestellte	-5.900,00	-1.811,36			-1.811,36	-4.088,64
		32110.44400	Beiträge zur gesetzlichen Sozialversicherung für Angestellte	-20.200,00	-10.919,55			-10.919,55	-9.280,45
		32110.41610	Honorare und Fahrtkosten für Künstler	-3.500,00	-9.090,14			-9.090,14	5.590,14
		32110.50001	Unterhaltung der Grundstücke und baulichen Anlagen	-5.000,00	-12.615,68			-12.615,68	7.615,68

Ein / Aus	Betrieb	Haushaltsstelle	Bezeichnung	Haushaltssoll Nachtrag	Rechenergebnis (ohne Zuführung zu Sonderrücklagen / verbindlichkeiten)	+ Rechenergebnis für Zuführung zu Sonderrücklagen / Verbindlichkeiten	zusätzlicher Plan 2011	Gesamt	Abweichung Plan Rechnungs- ergebnis
		32110.52000	Geräte, Ausstattungen und Ausrüstungs- gegenstände bis 150,00 Netto für Kulturgüter	-500,00	-331,37			-331,37	-168,63
		32110.52003	Geräte, Ausstattungen und Ausrüstungsgegenstände bis 150,00 Netto für zentrale Beschaffung und Lagerhaltung	-200,00	0,00			0,00	-200,00
		32110.52005	Geräte, Ausstattungen und Ausrüstungs- gegenstände ab 150,01 bis 410,00 Netto für Kulturgüter	-400,00	0,00			0,00	-400,00
		32110.52010	Ankauf von Museumsgut	-3.000,00	0,00			0,00	-3.000,00
		32110.52050	Museumsgüter bis 150,00 Netto	-300,00	-934,12			-934,12	634,12
		32110.52055	Museumsgüter ab 150,01 bis 410,00 Netto	-500,00	0,00			0,00	-500,00
		32110.52067	Förderprojekte Kreis	-1.700,00	-7.270,94			-7.270,94	5.570,94
		32110.52075	Ausstellungsgestaltung Kulturland "Wasser"	-3.400,00	0,00			0,00	-3.400,00
		32110.53010	Leihgebühren	-1.000,00	0,00			0,00	-1.000,00
		32110.53100	Mieten und Pachten	-100,00	-114,24			-114,24	14,24
		32110.54310	Müllabfuhr und sonstige Bewirtschaftungskosten	-200,00	-117,40			-117,40	-82,60
		32110.54400	Gebäude- und Grundstücksversicherungen	-100,00	-126,37			-126,37	26,37
		32110.55001	Unterhaltung der städtischen Fahrzeuge und Arbeitsmaschinen	-400,00	-299,73			-299,73	-100,27
		32110.56200	Aus- und Fortbildung	-1.100,00	-1.603,30			-1.603,30	503,30
		32110.57000	Weitere Verwaltungs- und Betriebsausgaben	-600,00	-1.033,28			-1.033,28	433,28
		32110.57079	Ausstellungsprojekt "Demokratischer Wandel - Ein Labyrinth der Erinnerungen"	0,00	0,00			0,00	0,00
		32110.57120	Landesprojekte	-5.000,00	0,00			0,00	-5.000,00
		32110.63020	Sonstige Sachkosten	-200,00	-227,61			-227,61	27,61
		32110.63410	Fachbedarf	-1.000,00	-671,14			-671,14	-328,86
		32110.63810	Kosten für Öffentlichkeitsarbeit	-2.200,00	-6.672,71			-6.672,71	4.472,71
		32110.64000	Sonstige Versicherungen	-7.000,00	-5.237,75			-5.237,75	-1.762,25
		32110.65100	Bücher, Zeitschriften	-900,00	-1.989,45			-1.989,45	1.089,45
		32110.65111	Büromaterial	-500,00	-544,99			-544,99	44,99
		32110.65113	Literatur/Zeitschriften	-300,00	-22,00			-22,00	-278,00
		32110.65200	GEZ	-100,00	-17,28			-17,28	-82,72
		32110.65201	Post- und Fernmeldegebühren für sonstige interne Serviceleistungen	-2.000,00	-1.057,14			-1.057,14	-942,86
		32110.65400	Dienstreisen	-200,00	-404,50			-404,50	204,50
		32110.65800	sonstige Geschäftsausgaben (Fracht- und Transportkosten)	-500,00	0,00			0,00	-500,00

Ein / Aus	Betrieb	Haushaltsstelle	Bezeichnung	Haushaltssoll Nachtrag	Rechenergebnis (ohne Zuführung zu Sonderrücklagen / verbindlichkeiten)	+ Rechenergebnis für Zuführung zu Sonderrücklagen / Verbindlichkeiten	zusätzlicher Plan 2011	Gesamt	Abweichung Plan Rechnungs- ergebnis
		32110.66100	Mitgliedsbeiträge an Verbände und Vereine	-200,00	-205,00			-205,00	5,00
		32110.66150	Spendenverwendung	-200,00	552,03			552,03	-752,03
		32110.66151	Zweckgebundene Spendenverwendung	-200,00	-5,46			-5,46	-194,54
		33220.50001	Sankt- Georgs- Kapelle Unterhaltung der Grundstücke und bauliche Anlagen	-1.000,00	0,00			0,00	-1.000,00
		33220.54100	Heizung	-200,00	-74,63			-74,63	-125,37
		33220.54310	Sonstige Bewirtschaftungskosten	-100,00	0,00			0,00	-100,00
		33220.64200	Mehrwertsteuer - Zahllast	-100,00	0,00			0,00	-100,00
		34210.71800	Kunst- und Kulturförderung	-18.000,00	-23.722,25			-23.722,25	5.722,25
		34210.71810	Zuschuss PUR PUR	-2.500,00	-2.500,00			-2.500,00	0,00
		34210.71820	Zuschuss SEQUENZ	-5.200,00	-5.250,00			-5.250,00	50,00
		34210.71830	Zuschuss Jazz in E	-5.000,00	-5.000,00			-5.000,00	0,00
		34210.71840	Zuschuss für themenbezogene Projekte	-5.000,00	0,00			0,00	-5.000,00
		34420.41610	Honorare für innerstädtische Veranstaltungen	-4.300,00	-17.472,66			-17.472,66	13.172,66
		34420.57000	Sachkosten für innerstädtische Veranstaltungen	-12.500,00	-15.757,75			-15.757,75	3.257,75
		34420.63000	Kulturkalender	-12.000,00	-13.378,89			-13.378,89	1.378,89
		34420.63600	Kosten für Theaterveranstaltungen	-100,00	-3.370,00			-3.370,00	3.270,00
		34420.64100	Mehrwertsteuer - Vorlast	-2.600,00	0,00			0,00	-2.600,00
		34420.64200	Mehrwertsteuer - Zahllast	-300,00	400,00			400,00	-700,00
		34420.66010	Ausrichtung des Neujahrs- und Studentenempfangs, Veranstaltungen zum 11.11. und Rosenmontag im Rathaus	-9.000,00	-9.891,62			-9.891,62	891,62
		34420.66151	Zweckgebundene Verwendung von Spenden	-200,00	-5.990,00			-5.990,00	5.790,00
		34420.67200	Rückerstattung an den Landkreis	-800,00	-800,00			-800,00	0,00
		35200.41400	Dienstbezüge für Angestellte	-202.500,00	-213.172,62			-213.172,62	10.672,62
		35200.43400	Beiträge zu Versorgungskassen für Angestellte	-11.000,00	-7.548,55			-7.548,55	-3.451,45
		35200.44400	Beiträge zur gesetzlichen Sozialversicherung für Angestellte	-45.000,00	-45.051,68			-45.051,68	51,68
		35200.50001	Unterhaltung der Grundstücke und baulichen Anlagen	-700,00	-91,77			-91,77	-608,23
		35200.50100	Wartung und Revision für technisches Gebäudemanagement	-600,00	-595,00			-595,00	-5,00
		35200.50103	Wartung und Revision für sonstige interne Serviceleistungen	-200,00	-135,45			-135,45	-64,55
		35200.52000	Geräte, Ausstattungen und Ausrüstungsgegenstände bis 150,00 Netto für Medien und Informationsangebote	-200,00	-199,70			-199,70	-0,30

Ein / Aus	Betrieb	Haushaltsstelle	Bezeichnung	Haushaltsoll Nachtrag	Rechenergebnis (ohne Zuführung zu Sonderrücklagen / verbindlichkeiten)	+ Rechenergebnis für Zuführung zu Sonderrücklagen / Verbindlichkeiten	zusätzlicher Plan 2011	Gesamt	Abweichung Plan Rechnungs- ergebnis
		35200.52003	Geräte, Ausstattungen und Ausrüstungsgegenstände bis 150,00 Netto für zentrale Beschaffung und Lagerhaltung	-400,00	-107,57			-107,57	-292,43
		35200.53000	Mieten und Pachten für kaufmännisches Gebäudemanagement	-199.600,00	-199.585,10			-199.585,10	-14,90
		35200.53100	Mieten und Pachten für sonstige interne Serviceleistungen	-300,00	-16,92			-16,92	-283,08
		35200.54110	Beleuchtung	-3.500,00	-4.426,63			-4.426,63	926,63
		35200.54310	Müllabfuhr und sonstige Bewirtschaftungsk. für infrastrukturelles Gebäudemanagement	-7.000,00	-6.710,92			-6.710,92	-289,08
		35200.54312	Sonstige Bewirtschaftungskosten für zentrale Beschaffung und Lagerhaltung	-300,00	-112,75			-112,75	-187,25
		35200.55001	Unterhaltung der städtischen Fahrzeuge und Arbeitsmaschinen	-100,00	0,00			0,00	-100,00
		35200.56200	Aus- und Fortbildung	-1.000,00	606,80			606,80	-1.606,80
		35200.61000	Veranstaltungen	-200,00	-162,59			-162,59	-37,41
		35200.63010	Sachkosten für Fernleihe	-100,00	57,30			57,30	-157,30
		35200.63020	Sonstige Sachkosten	-200,00	-82,14			-82,14	-117,86
		35200.63410	Fachbedarf	-3.600,00	-3.599,23			-3.599,23	-0,77
		35200.65100	Bürobedarf, Bücher und Zeitschriften	-35.000,00	-35.017,80			-35.017,80	17,80
		35200.65111	Büromaterial	-300,00	-276,73			-276,73	-23,27
		35200.65200	Post- und Fernmeldegebühren für Medien und Informationsangebote	-200,00	-156,10			-156,10	-43,90
		35200.65201	Post- und Fernmeldegebühren für sonstige interne Serviceleistungen	-900,00	-1.041,73			-1.041,73	141,73
		35200.65202	Post- und Fernmeldegebühren für Lese- und Sprachförderung	-100,00	-71,22			-71,22	-28,78
		35200.65301	Öffentliche Bekanntmachungen für Lese- und Spachförderung	-100,00	-84,94			-84,94	-15,06
		35200.65800	Sonstige Geschäftsausgaben - Frachtkosten	-100,00	-65,20			-65,20	-34,80
		36000.63000	Sonstige Sachausgaben	-34.200,00	-23.533,58			-23.533,58	-10.666,42
		36000.64100	Mehrwertsteuer - Vorlast	0,00	-4.671,40			-4.671,40	4.671,40
		36000.64101	Mehrwertsteuer- Vorlast (Sponsoring)	0,00	-2.472,02			-2.472,02	2.472,02
		36000.64200	Mehrwertsteuer - Zahllast	-600,00	-822,02			-822,02	222,02
		36000.65500	GEMA-Gebühren	-2.000,00	-2.044,57			-2.044,57	44,57
		36000.66151	Zweckgebundene Spendenverwendung	-200,00	-11.686,83			-11.686,83	11.486,83
		73000.41610	Honorare für Weihnachtsmarkt	-6.000,00	-6.337,77			-6.337,77	337,77
		73000.57010	Verwaltungs- und Betriebsausgaben für Weihnachtsmarkt	-1.000,00	-662,23			-662,23	-337,77
		73000.63010	Marketing	-2.000,00	1.890,41			1.890,41	-3.890,41
		73000.65501	GEMA-Gebühren - Weihnachtsmarkt	-600,00	-1.085,66			-1.085,66	485,66

Ein / Aus	Betrieb	Haushaltsstelle	Bezeichnung	Haushaltssoll Nachtrag	Rechenergebnis (ohne Zuführung zu Sonderrücklagen / verbindlichkeiten)	+ Rechenergebnis für Zuführung zu Sonderrücklagen / Verbindlichkeiten	zusätzlicher Plan 2011	Gesamt	Abweichung Plan Rechnungs- ergebnis
		79000.52003	Geräte, Ausstattungen und Ausrüstungsgegenstände bis 150,00 Netto	-100,00	0,00			0,00	-100,00
		79000.52010	Wartung und Pflege	-100,00	-57,79			-57,79	-42,21
		79000.53000	Mieten und Pachten für touristische Dienstleistungen	-500,00	-1.560,00			-1.560,00	1.060,00
		79000.53100	Mieten und Pachten für sonstige interne Serviceleistungen	-100,00	-61,80			-61,80	-38,20
		79000.55001	Unterhaltung der städtischen Fahrzeuge und Arbeitsmaschinen	-100,00	0,00			0,00	-100,00
		79000.56200	Aus- und Fortbildung	-800,00	-800,00			-800,00	0,00
		79000.57000	Weitere Verwaltungs- und Betriebsausgaben	-500,00	-1.248,44			-1.248,44	748,44
		79000.57002	Verwaltungs- und Betriebsausgaben für Infopunkt	0,00	-5.584,08			-5.584,08	5.584,08
		79000.63000	Sonstige Sachausgaben	-4.000,00	-3.950,96			-3.950,96	-49,04
		79000.63011	Werbung für I-Punkt	-3.000,00	-2.243,75			-2.243,75	-756,25
		79000.63021	Sonstige Sachkosten	-200,00	-3,01			-3,01	-196,99
		79000.63040	Sachkosten Stadtführung	-1.000,00	-855,00			-855,00	-145,00
		79000.64100	Mehrwertsteuer - Vorlast	-1.700,00	-1.717,30			-1.717,30	17,30
		79000.64103	Umverteilung Mehrwertsteuer - Vorlast	-400,00	-114,01			-114,01	-285,99
		79000.64200	Mehrwertsteuer - Zahllast	-2.400,00	-2.036,98			-2.036,98	-363,02
		79000.65111	Büromaterial	-100,00	189,00			189,00	-289,00
		79000.65112	Geschäftsvordrucke	-200,00	-208,75			-208,75	8,75
		79000.65113	Literatur/Zeitschriften	-300,00	0,00			0,00	-300,00
		79000.65201	Post- und Fernmeldegebühren	-700,00	-106,89			-106,89	-593,11
		79000.65400	Dienstreisen für I-Punkt	-200,00	-19,30			-19,30	-180,70
		91000.86100	Zuführung an den Vermögenshaushalt für nicht verwendete Fördermittel	0,00	0,00	-1.500,00		-1.500,00	1.500,00
<b>Summe A</b>	<b>41</b>			<b>-1.201.700,00</b>	<b>-1.222.768,95</b>	<b>-1.500,00</b>	<b>0,00</b>	<b>-1.224.268,95</b>	<b>22.402,19</b>
<b>Budget</b>	<b>41</b>			<b>-1.116.600,00</b>	<b>-1.096.851,53</b>	<b>-1.500,00</b>	<b>0,00</b>	<b>-1.098.351,53</b>	<b>-18.415,23</b>
E	61	32110.17120	EFRE Förderung	18.000,00	0,00			0,00	18.000,00
		61000.10000	Verwaltungsgebühren Bauleitplanung	600,00	1.852,38			1.852,38	-1.252,38
		61000.10001	Verwaltungsgebühren Vorkaufsrechte	3.500,00	4.224,00			4.224,00	-724,00
		61000.16800	Erstattung von übrigen Bereichen	200,00	200,05			200,05	-0,05
		61000.16801	Erstattungen sächlicher Ausgaben (übr. Bereiche)	100,00	0,00			0,00	100,00
		61000.16819	Ausgleichsbetrag Umlegung BPL Nr. 708 - Clara- Zetkin-Siedlung	0,00	3.998,40			3.998,40	-3.998,40
		61000.17103	Zuwendung vom Land für Digitalisierung B-Pläne	12.000,00	15.234,97			15.234,97	-3.234,97
		61000.17120	EFRE Förderung	72.000,00	85.899,93			85.899,93	-13.899,93

Ein / Aus	Betrieb	Haushaltsstelle	Bezeichnung	Haushaltssoll Nachtrag	Rechenergebnis (ohne Zuführung zu Sonderrücklagen / verbindlichkeiten)	+ Rechenergebnis für Zuführung zu Sonderrücklagen / Verbindlichkeiten	zusätzlicher Plan 2011	Gesamt	Abweichung Plan Rechnungs- ergebnis
		61000.17201	Zuweisung vom Kreis Machbarkeitsstudie Badeanstalt	0,00	4.800,00			4.800,00	-4.800,00
		61200.16802	Umlegung Bebauungsplan Nr. 708 - Clara-Zetkin- Siedlung	43.400,00	0,00			0,00	43.400,00
		61500.26100	Verzugszinsen	0,00	3.165,56			3.165,56	-3.165,56
		61501.17100	Zuweisungen vom Land	54.400,00	54.232,34			54.232,34	167,66
		61501.20500	Zinsen von Sparkassen und Banken	1.000,00	0,00			0,00	1.000,00
		61502.17100	Zuweisungen vom Land - Stadttumbau, Teilprogramm Aufwertung	18.700,00	15.950,24			15.950,24	2.749,76
		61504.17100	Zuweisungen vom Land - Soziale Stadt	10.000,00	10.000,00			10.000,00	0,00
		79101.17120	EFRE Förderung	45.000,00	24.308,79			24.308,79	20.691,21
<b>Summe E</b>	<b>61</b>			<b>278.900,00</b>	<b>223.866,66</b>		<b>0,00</b>	<b>223.866,66</b>	<b>55.033,34</b>
A	61	00000.63070	ARGE REZ	-1.000,00	-450,00			-450,00	-550,00
		12000.56200	Aus- und Fortbildung	-500,00	0,00			0,00	-500,00
		12000.71800	Zuweisungen und Zuschüsse an übrige Bereiche	-4.800,00	-4.935,00			-4.935,00	135,00
		32110.65000	Thematische Stadtrundgänge	0,00	30.000,00			30.000,00	-30.000,00
		32110.65001	geförderte Maßnahmen aus der EFRE Förderung im Kunst- / kulturhistorischen Bereich	-24.000,00	0,00			0,00	-24.000,00
		61000.41400	Dienstbezüge für Angestellte	-470.900,00	-185.567,34			-185.567,34	-285.332,66
		61000.43400	Beiträge zu Versorgungskassen für Angestellte	-24.100,00	-6.108,16			-6.108,16	-17.991,84
		61000.44400	Beiträge zur gesetzlichen Sozialversicherung für Angestellte	-94.700,00	-35.888,15			-35.888,15	-58.811,85
		61500.41400	Dienstbezüge für Angestellte	-70.000,00	-371.369,15			-371.369,15	301.369,15
		61500.43400	Beiträge zu Versorgungskassen für Angestellte	-3.600,00	-12.672,50			-12.672,50	9.072,50
		61500.44400	Beiträge zur gesetzlichen Sozialversicherung für Angestellte	-14.100,00	-72.809,28			-72.809,28	58.709,28
		61000.52003	Geräte, Ausstattungen und Ausrüstungsgegenstände bis 150,00 Netto	-1.300,00	-1.766,23			-1.766,23	466,23
		61000.52006	Geräte, Ausstattungen und Ausrüstungsgegenstände ab 150,01 bis 410,00 Netto	-200,00	0,00			0,00	-200,00
		61000.52011	Unterhaltung der Geräte, Ausstattungen und Ausrüstungsgegenstände	-100,00	0,00			0,00	-100,00
		61000.53100	Mieten und Pachten für sonstige interne Serviceleistungen	-2.500,00	-2.404,01			-2.404,01	-95,99
		61000.55001	Unterhaltung der städtischen Fahrzeuge und Arbeitsmaschinen	-100,00	-127,85			-127,85	27,85
		61000.56200	Aus- und Fortbildung für Bauleitplanung	-6.300,00	-6.246,37			-6.246,37	-53,63

Ein / Aus	Betrieb	Haushaltsstelle	Bezeichnung	Haushaltssoll Nachtrag	Rechenergebnis (ohne Zuführung zu Sonderrücklagen / verbindlichkeiten)	+ Rechenergebnis für Zuführung zu Sonderrücklagen / Verbindlichkeiten	zusätzlicher Plan 2011	Gesamt	Abweichung Plan Rechnungs- ergebnis
		61000.63000	Aufwendungen für allgemeine Verwaltungsaufgaben/Gebührenbescheide	-300,00	300,00			300,00	-600,00
		61000.63020	Sonstige Sachkosten	-800,00	-874,88			-874,88	74,88
		61000.63410	Fachbedarf	-2.800,00	-1.158,47		-850,00	-2.008,47	-791,53
		61000.65111	Büromaterial für zentrale Beschaffung und Lagerhaltung	-700,00	-803,52			-803,52	103,52
		61000.65112	Geschäftsvordrucke	-100,00	-133,24			-133,24	33,24
		61000.65113	Literatur/Zeitschriften bis 60,00 Netto	-5.500,00	-5.837,51			-5.837,51	337,51
		61000.65201	Post- und Fernmeldegebühren	-1.600,00	-2.155,66			-2.155,66	555,66
		61000.65400	Dienstreisen für Bauleitplanung	-1.100,00	-823,60			-823,60	-276,40
		61000.65500	Fach- und Sondergutachten für unverbindliche Bauleitplanung	-36.000,00	-26.243,59		-15.692,00	-41.935,59	5.935,59
		61000.65501	Fach- und Sondergutachten für unverbindliche städtebauliche Ordnung	-100,00	-4.012,07			-4.012,07	3.912,07
		61000.65502	Nicht förderfähige Kosten Städtebauförderung	-1.000,00	0,00		-1.000,00	-1.000,00	0,00
		61000.65503	Digitalisierung B-Pläne	-16.000,00	-19.063,30			-19.063,30	3.063,30
		61000.65510	Aufwendungen für allgemeine, nicht geförderte, Bauleitplanung und Stadtentwicklungspläne	-8.000,00	992,08		-1.500,00	-507,92	-7.492,08
		61000.65519	BPL 708 "Cl.-Zetkin-Siedlung- Hinter d.Fliederallee"	0,00	17.300,00				
		61000.65520	FNP/LP-Fortschreibung	-53.000,00	-67,55		-52.932,00	-52.999,55	-0,45
		61000.65523	BPL 130 - Eichwerderring	0,00	-2.700,44			-2.700,44	2.700,44
		61000.65525	Stadtmonitoring	0,00	535,50			535,50	-535,50
		61000.65527	Bebauungsplan Nr. 415 - Heegermühler Str.75	0,00	0,03			0,03	-0,03
		61000.65528	Spielleitplanung	0,00	-18.396,83		-5.602,42	-23.999,25	23.999,25
		61000.65529	Planung Infrastrukturmaßnahmen	-100,00	0,00			0,00	-100,00
		61000.65530	Planung am Finowkanal	-100,00	-70,06			-70,06	-29,94
		61000.65540	EFRE / INSEK Programmmanagement	-96.000,00	50.886,94		-14.707,39	36.179,55	-132.179,55
		61000.65542	Bebauungsplan Nr. I Strategische Steuerung des Einzelhandels	-18.900,00	-24.501,20			-24.501,20	5.601,20
		61000.84100	Strafzinsen	-20.000,00	-20.202,81		-2.961,83	-23.164,64	3.164,64
		61200.40010	Sitzungsgelder	-1.800,00	149,00		-1.800,00	-1.651,00	-149,00
		61200.65500	Sachkosten für Umlegungsausschuss gemäß "Umlegungs-VO"	-200,00	52,10		-200,00	-147,90	-52,10
		61200.65502	Umlegung Bebauungsplan Nr. 708 - Clara-Zetkin-Siedlung	0,00	-12.105,49			-12.105,49	12.105,49
		61500.52003	Geräte, Ausstattungen und Ausrüstungsgegenstände bis 150,00 Netto	-100,00	100,00			100,00	-200,00
		61500.52011	Unterhaltung der Geräte, Ausstattungen und Ausrüstungsgegenstände	-100,00	100,00			100,00	-200,00



Ein / Aus	Betrieb	Haushaltsstelle	Bezeichnung	Haushaltssoll Nachtrag	Rechenergebnis (ohne Zuführung zu Sonderrücklagen / verbindlichkeiten)	+ Rechenergebnis für Zuführung zu Sonderrücklagen / Verbindlichkeiten	zusätzlicher Plan 2011	Gesamt	Abweichung Plan Rechnungs- ergebnis
		61500.53100	Mieten und Pachten	-100,00	100,00			100,00	-200,00
		61500.55001	Unterhaltung der städtischen Fahrzeuge und Arbeitsmaschinen	-100,00	99,50			99,50	-199,50
		61500.63020	Sonstige Sachkosten	-100,00	26,27			26,27	-126,27
		61500.65111	Büromaterial	-200,00	-215,08			-215,08	15,08
		61500.65113	Literatur/Zeitschriften	-900,00	-1.091,01			-1.091,01	191,01
		61500.65201	Post- und Fernmeldegebühren	-700,00	-80,25			-80,25	-619,75
		61500.66151	Zweckgebundene Spendenverwendung	0,00	0,00			0,00	0,00
		61500.84110	Zinsforderungen für das Bund-Land-Programm Stadterneuerung	0,00	-15.848,69			-15.848,69	15.848,69
		61501.65300	B.2. Öffentliche Bekanntmachungen	-16.600,00	-15.493,64		-1.105,75	-16.599,39	-0,61
		61501.65500	B.1. Sachverständigen- und Gerichtskosten	-26.000,00	-23.099,53			-23.099,53	-2.900,47
		61501.65501	B.8. Sanierungsbeauftragter	-40.000,00	-42.751,28		-149,80	-42.901,08	2.901,08
		61502.65300	B.2. Öffentlichkeitsarbeit	-3.000,00	6.000,00		-3.000,00	3.000,00	-6.000,00
		61502.65500	B.1. Sachverständigenkosten	-25.000,00	434,99		-5.434,00	-4.999,01	-20.000,99
		61502.65501	B.1. Anpassungskonzept technische Infrastruktur	0,00	15.000,00				
		61504.52000	Geräte, Ausstattungen und Ausrüstungsgegenstände bis 150,00 € Netto	0,00	100,00				
		61504.52005	Geräte, Ausstattungs- und Ausrüstungs- gegenstände ab 150,01 € bis 410,00 € Netto	0,00	50,00				
		61504.65300	B.2. Öffentlichkeitsarbeit	-10.000,00	5.965,72		-15.964,96	-9.999,24	-0,76
		61504.65500	B.1. städtebauliche Planungen und Konzepte	-5.000,00	16.337,69		-21.337,34	-4.999,65	-0,35
		61504.71800	Zuschüsse an übrige Bereiche	0,00	500,00		-500,00	0,00	0,00
		79101.57050	Innenstadtmanagement	-60.000,00	42.588,20		-27.587,27	15.000,93	-75.000,93
		91000.86100	Zuführung an den Vermögenshaushalt für nicht verwendete Fördermittel	0,00	0,00	-149.157,09		-149.157,09	149.157,09
<b>Summe A</b>	<b>61</b>			<b>-1.170.200,00</b>	<b>-750.455,72</b>	<b>-149.157,09</b>	<b>-172.324,76</b>	<b>-1.071.937,57</b>	<b>-98.262,43</b>
<b>Budget</b>	<b>61</b>			<b>-891.300,00</b>	<b>-526.589,06</b>	<b>-149.157,09</b>	<b>-172.324,76</b>	<b>-848.070,91</b>	<b>-43.229,09</b>
E	63	61300.10001	Bauprüfgebühren (Kassenzeichen) für technische Bauaufsicht	150.000,00	257.231,00			257.231,00	-107.231,00
		61300.10002	Verwaltungsgebühren für UWB (Kassenzeichen)	700,00	135,00			135,00	565,00
		61300.10003	Verwaltungsgebühren für UNB (Kassenzeichen)	1.000,00	618,00			618,00	382,00
		61300.10004	Verwaltungsgebühren für Forst (Kassenzeichen)	200,00	365,00			365,00	-165,00
		61300.10005	Verwaltungsgebühren für WSA (Kassenzeichen)	100,00	0,00			0,00	100,00
		61300.10006	Verwaltungsgebühren für BSBA (Kassenzeichen)	100,00	0,00			0,00	100,00

Ein / Aus	Betrieb	Haushaltsstelle	Bezeichnung	Haushaltssoll Nachtrag	Rechenergebnis (ohne Zuführung zu Sonderrücklagen / verbindlichkeiten)	+ Rechenergebnis für Zuführung zu Sonderrücklagen / Verbindlichkeiten	zusätzlicher Plan 2011	Gesamt	Abweichung Plan Rechnungs- ergebnis
		61300.10007	Verwaltungsgebühren für DB (Kassenzeichen)	100,00	0,00			0,00	100,00
		61300.10008	Bauprüfgebühren (Kassenzeichen) für rechtliche Bauaufsicht	60.000,00	0,00			0,00	60.000,00
		61300.16720	Erstattungen Ersatzvornahmen (Unternehmen in privater Rechtsform)	5.000,00	0,00			0,00	5.000,00
		61300.16800	Erstattungen sächlicher Ausgaben (übr. Bereiche)	100,00	0,00			0,00	100,00
		61300.16801	Erstattungen sächlicher Ausgaben (übr. Bereiche)	100,00	0,00			0,00	100,00
		61300.16820	Erstattungen Ersatzvornahmen (Personen)	5.000,00	3.812,20			3.812,20	1.187,80
		61300.26000	Ordnungsstrafen	20.000,00	0,00			0,00	20.000,00
		61300.26100	Stundungszinsen		190,76			190,76	
		61300.26010	Geldbußen nach dem OWIG	15.000,00	1.056,90			1.056,90	13.943,10
		63000.10002	Verwaltungsgebühren für technische Bauaufsicht	100,00	30,00			30,00	70,00
<b>Summe E</b>	<b>63</b>			<b>257.500,00</b>	<b>263.438,86</b>	<b>0,00</b>	<b>0,00</b>	<b>263.438,86</b>	<b>-5.748,10</b>
A	63	61300.41000	Dienstbezüge für Beamte	-128.600,00	-126.918,77			-126.918,77	-1.681,23
		61300.41400	Dienstbezüge für Angestellte	-255.100,00	-257.753,21			-257.753,21	2.653,21
		61300.43400	Beiträge zu Versorgungskassen für Angestellte	-13.100,00	-8.693,27			-8.693,27	-4.406,73
		61300.44400	Beiträge zur gesetzlichen Sozialversicherung für Angestellte	-51.300,00	-49.071,35			-49.071,35	-2.228,65
		61300.52003	Geräte, Ausstattungen und Ausrüstungsgegenstände bis 150,00 Netto	-300,00	-416,35			-416,35	116,35
		61300.52006	Geräte, Ausstattungen und Ausrüstungs- gegenstände ab 150,01 bis 410,00 Netto	-200,00	0,00			0,00	-200,00
		61300.52011	Unterhaltung der Geräte, Ausstattungen und Ausrüstungsgegenstände	-100,00	0,00			0,00	-100,00
		61300.53100	Mieten und Pachten	-1.400,00	-26,98			-26,98	-1.373,02
		61300.55001	Unterhaltung der städtischen Fahrzeuge und Arbeitsmaschinen	-1.500,00	-678,48			-678,48	-821,52
		61300.55201	Kraftfahrzeugsteuer	-100,00	-81,00			-81,00	-19,00
		61300.56200	Aus- und Fortbildung für rechtliche Bauaufsicht	-2.000,00	-1.502,41			-1.502,41	-497,59
		61300.56201	Aus- und Fortbildung für Verwaltungsaufgaben	-1.000,00	-887,60			-887,60	-112,40
		61300.56202	Aus- und Fortbildung für technische Bauaufsicht	-1.500,00	-1.286,42			-1.286,42	-213,58
		61300.63000	Sonstige Sachausgaben / Ersatzvornahmen	-10.000,00	-3.798,40			-3.798,40	-6.201,60
		61300.63020	Sonstige Sachkosten für interne Serviceleistungen	-300,00	-223,76			-223,76	-76,24

Ein / Aus	Betrieb	Haushaltsstelle	Bezeichnung	Haushaltssoll Nachtrag	Rechenergebnis (ohne Zuführung zu Sonderrücklagen / verbindlichkeiten)	+ Rechenergebnis für Zuführung zu Sonderrücklagen / Verbindlichkeiten	zusätzlicher Plan 2011	Gesamt	Abweichung Plan Rechnungs- ergebnis
		61300.63410	Fachbedarf für technische Bauaufsicht	-600,00	-602,51			-602,51	2,51
		61300.63411	Fachbedarf für rechtliche Bauaufsicht	-200,00	-276,82			-276,82	76,82
		61300.63412	Fachbedarf für Verwaltungsaufgaben	-300,00	-257,15			-257,15	-42,85
		61300.65111	Büromaterial	-600,00	-716,51			-716,51	116,51
		61300.65113	Literatur/Zeitschriften bis 60,00 Netto	-2.000,00	-1.364,65			-1.364,65	-635,35
		61300.65201	Post- und Fernmeldegebühren	-2.800,00	-2.723,25			-2.723,25	-76,75
		61300.65400	Dienstreisen für rechtliche Bauaufsicht	-800,00	-32,40			-32,40	-767,60
		61300.65401	Dienstreisen für Verwaltungsaufgaben	-400,00	-17,10			-17,10	-382,90
		61300.65402	Dienstreisen für technische Bauaufsicht	-900,00	-23,60			-23,60	-876,40
		61300.67104	Erstattung von Verwaltungsgebühren an Forst	-200,00	-365,00			-365,00	165,00
		61300.67105	Erstattung von Verwaltungsgebühren an WSA	-100,00	0,00			0,00	-100,00
		61300.67106	Erstattung von Verwaltungsgebühren an BSBA	-100,00	0,00			0,00	-100,00
		61300.67202	Erstattungen von Verwaltungsgebühren an UWB	-700,00	-135,00			-135,00	-565,00
		61300.67203	Erstattungen Verwaltungsgebühren an UNB	-1.000,00	-618,00			-618,00	-382,00
		61300.67607	Erstattung von Verwaltungsgebühren an DB	-100,00	0,00			0,00	-100,00
<b>Summe A</b>	<b>63</b>			<b>-477.300,00</b>	<b>-458.469,99</b>	<b>0,00</b>	<b>0,00</b>	<b>-458.469,99</b>	<b>-18.830,01</b>
<b>Budget</b>	<b>63</b>			<b>-219.800,00</b>	<b>-195.031,13</b>	<b>0,00</b>	<b>0,00</b>	<b>-195.031,13</b>	<b>-24.578,11</b>
E	65	36010.13000	Erlöse durch Holzverkauf	500,00	2.468,10			2.468,10	-1.968,10
		36010.16720	Ersatzleistungen Baumschutz (Unternehmen in privater Rechtsform)	100,00	98,64			98,64	1,36
		36010.17200	Zuweisungen vom Landkreis Barnim - Baumpflanzungen	0,00	14.494,09			14.494,09	-14.494,09
		60000.10000	Verwaltungsgebühren für Ausschreibungen	3.000,00	4.179,20			4.179,20	-1.179,20
		60000.10001	Verwaltungsgebühren für Archivarbeiten	1.000,00	397,30			397,30	602,70
		60000.13000	Verkaufserlöse	5.000,00	2.644,21			2.644,21	2.355,79
		60000.16800	Erstattungen sächlicher Ausgaben (übr. Bereiche)	100,00	126,46			126,46	-26,46
		60000.16910	Erstattungen Verwaltungsgemeinkosten - Innere Verrechnung von UA 70000	900,00	900,00			900,00	0,00
		60200.16910	Erstattungen Verwaltungsgemeinkosten - Innere Verrechnung von UA 70000	6.800,00	6.800,00			6.800,00	0,00
		63000.10001	Verwaltungsgebühren für Sondernutzungen	37.000,00	35.041,10			35.041,10	1.958,90
		63000.10003	Sondernutzungsgebühren für Verkehrslenkung und Sicherung im öffentlichen Verkehrsraum	4.000,00	0,00			0,00	4.000,00
		63000.11000	Sondernutzungsgebühren Verkehrslenkung und Sicherung im öffentlichen Verkehrsraum	60.000,00	59.589,74			59.589,74	410,26

Ein / Aus	Betrieb	Haushaltsstelle	Bezeichnung	Haushaltssoll Nachtrag	Rechenergebnis (ohne Zuführung zu Sonderrücklagen / verbindlichkeiten)	+ Rechenergebnis für Zuführung zu Sonderrücklagen / Verbindlichkeiten	zusätzlicher Plan 2011	Gesamt	Abweichung Plan Rechnungs- ergebnis
		63000.13000	Erlöse	300,00	936,90			936,90	-636,90
		63000.16801	Erstattungen sächlicher Ausgaben (übr. Bereiche)	100,00	0,00			0,00	100,00
		63000.17100	Zuweisungen vom Land - Straßendigitalisierung	1.000,00	0,00			0,00	1.000,00
		63000.26110	Stundungszinsen für Ausbaubeiträge	300,00	328,00			328,00	-28,00
		70000.11000	Gebühren	205.000,00	228.745,21			228.745,21	-23.745,21
		70000.17100	Zuweisungen vom Land - Rückzahlung Abwasserabgabe	0,00	45.450,40			45.450,40	-45.450,40
<b>Summe E</b>	<b>65</b>			<b>325.100,00</b>	<b>402.199,35</b>	<b>0,00</b>	<b>0,00</b>	<b>402.199,35</b>	<b>-77.099,35</b>
A	65	11300.65500	Überprüfung belasteter Standorte Chemische Fabrik	-12.000,00	-8.768,09		-3.231,39	-11.999,48	-0,52
		36010.51000	Unterhaltung des sonstigen unbeweglichen Vermögens	-14.400,00	-15.329,37			-15.329,37	929,37
		36010.51100	Ersatzleistungen Baumschutz	-100,00	-19.503,11			-19.503,11	19.403,11
		58000.51010	Unterhaltung des öffentlichen Grüns durch Bauamt	-95.000,00	-94.951,35			-94.951,35	-48,65
		58000.51031	Unterhaltung der Wasserwanderrastplätze durch Bauamt	-2.900,00	-1.184,35			-1.184,35	-1.715,65
		58000.51040	Unterhaltung von Wegen in Parkanlagen	-2.900,00	-1.377,56			-1.377,56	-1.522,44
		60000.41400	Dienstbezüge für Angestellte	-303.200,00	-88.333,86			-88.333,86	-214.866,14
		60000.43400	Beiträge zu Versorgungskassen für Angestellte	-15.500,00	-2.856,29			-2.856,29	-12.643,71
		60000.44400	Beiträge zur gesetzlichen Sozialversicherung für Angestellte	-61.000,00	-16.824,42			-16.824,42	-44.175,58
		60200.41000	Dienstbezüge für Beamte	0,00	-37.377,32			-37.377,32	37.377,32
		60200.41400	Dienstbezüge für Angestellte	-225.000,00	-437.551,80			-437.551,80	212.551,80
		60200.43400	Beiträge zu Versorgungskassen für Angestellte	-11.600,00	-14.816,64			-14.816,64	3.216,64
		60200.44400	Beiträge zur gesetzlichen Sozialversicherung für Angestellte	-45.300,00	-87.917,91			-87.917,91	42.617,91
		60000.52003	Geräte, Ausstattungen und Ausrüstungsgegenstände bis 150,00 Netto	-1.100,00	-1.666,95			-1.666,95	566,95
		60000.52006	Geräte, Ausstattungen und Ausrüstungs- gegenstände ab 150,01 bis 410,00 Netto	-200,00	0,00			0,00	-200,00
		60000.52011	Unterhaltung der Geräte, Ausstattungen und Ausrüstungsgegenstände	-100,00	0,00			0,00	-100,00
		60000.53100	Mieten und Pachten	-1.200,00	-711,25			-711,25	-488,75
		60000.55001	Unterhaltung der städtischen Fahrzeuge und Arbeitsmaschinen	-1.400,00	-1.122,97			-1.122,97	-277,03
		60000.55201	Kraftfahrzeugsteuer	-200,00	0,00			0,00	-200,00
		60000.63020	Sonstige Sachkosten	-1.400,00	-1.734,74			-1.734,74	334,74

Ein / Aus	Betrieb	Haushaltsstelle	Bezeichnung	Haushaltsoll Nachtrag	Rechenergebnis (ohne Zuführung zu Sonderrücklagen / verbindlichkeiten)	+ Rechenergebnis für Zuführung zu Sonderrücklagen / Verbindlichkeiten	zusätzlicher Plan 2011	Gesamt	Abweichung Plan Rechnungs- ergebnis
		60000.63410	Fachbedarf	-1.400,00	-176,23		-908,45	-1.084,68	-315,32
		60000.65111	Büromaterial	-1.000,00	-702,81		-296,36	-999,17	-0,83
		60000.65112	Geschäftsvordrucke	-1.000,00	-400,32			-400,32	-599,68
		60000.65113	Literatur/Zeitschriften	-4.000,00	-2.642,62		-1.577,83	-4.220,45	220,45
		60000.65201	Post- und Fernmeldegebühren	-3.200,00	-3.545,12			-3.545,12	345,12
		60200.65201	Post- und Fernmeldegebühren	-500,00	-372,67			-372,67	-127,33
		63000.51000	Unterhaltung Gemeindestraßen	-261.000,00	-245.688,50		-8.658,59	-254.347,09	-6.652,91
		63000.51002	Verbesserung der Barrierefreiheit und Verbesserung des Radverkehrs	-5.000,00	-4.093,73			-4.093,73	-906,27
		63000.51003	Brückenprüfungen	-4.800,00	-2.384,73			-2.384,73	-2.415,27
		63000.54101	Beleuchtung für Bushaltestellen	-500,00	1.626,22		-2.126,00	-499,78	-0,22
		63000.56201	Aus- und Fortbildung	-5.600,00	-5.523,73		-76,27	-5.600,00	0,00
		63000.65401	Reisekosten für Fortbildung (incl.Verwaltungsmodernisierung)	-2.000,00	-236,90		-1.789,80	-2.026,70	26,70
		63000.65510	Planung von Straßen	-100,00	0,00			0,00	-100,00
		63000.66151	Zweckgebundene Spendenverwendung	0,00	0,00			0,00	0,00
		63000.84100	Strafzinsen	-100,00	-106,92			-106,92	6,92
		63000.84101	Rückzahlung Zinsen Straßenausbaubeiträge	-2.000,00	1.440,06		-3.636,00	-2.195,94	195,94
		70000.51000	Unterhaltung des sonstigen unbeweglichen Vermögens - Niederschlagsentwässerung	-8.600,00	-35.224,28		-81.831,24	-117.055,52	108.455,52
		70000.54110	Beleuchtung	-5.000,00	-3.630,31		-1.369,00	-4.999,31	-0,69
		70000.63100	Leistungen des ZWA Eberswalde (Erstattungen Personalkosten)	-28.400,00	-16.321,25		-1.078,06	-17.399,31	-11.000,69
		70000.65300	Öffentliche Bekanntmachungskosten	-1.000,00	0,00		-1.000,00	-1.000,00	0,00
		70000.65500	Beratungs- und Anwaltskosten	-5.900,00	-6.934,72			-6.934,72	1.034,72
		70000.67910	Erstattungen Verwaltungsgemeinkosten - Innere Verrechnung an UA 03100, 60000, 60200, 67510, 77100	-20.500,00	-19.341,68			-19.341,68	-1.158,32
		70000.68000	Kalkulatorische Abschreibungen	-27.200,00	-31.056,35			-31.056,35	3.856,35
		70000.68500	Kalkulatorische Kosten - Verzinsung	-23.400,00	-58.838,00			-58.838,00	35.438,00
		70000.71100	Zuweisungen und Zuschüsse an Land - Abwasserabgabe	-85.000,00	-32.397,96			-32.397,96	-52.602,04
		81500.71300	Umlage ZWA Eberswalde	-32.000,00	-31.859,80			-31.859,80	-140,20
<b>Summe A</b>	<b>65</b>			<b>-1.323.700,00</b>	<b>-1.330.440,33</b>	<b>0,00</b>	<b>-107.578,99</b>	<b>-1.438.019,32</b>	<b>114.319,32</b>
<b>Budget</b>	<b>65</b>			<b>-998.600,00</b>	<b>-928.240,98</b>	<b>0,00</b>	<b>-107.578,99</b>	<b>-1.035.819,97</b>	<b>37.219,97</b>

Ein / Aus	Betrieb	Haushaltsstelle	Bezeichnung	Haushaltssoll Nachtrag	Rechenergebnis (ohne Zuführung zu Sonderrücklagen / verbindlichkeiten)	+ Rechenergebnis für Zuführung zu Sonderrücklagen / Verbindlichkeiten	zusätzlicher Plan 2011	Gesamt	Abweichung Plan Rechnungs- ergebnis
E	67	58000.16910	Innere Verrechnung von 34410.67910 - Frühjahrsgrundreinigung	15.000,00	29.815,04			29.815,04	-14.815,04
		58000.16921	Innere Verrechnung von 73000.67922 für den Winterrdienst der Märkte	1.000,00	2.224,24			2.224,24	-1.224,24
		63000.13010	Einnahmen aus sonstigen Geschäften	300,00	80,00			80,00	220,00
		63000.15000	Kostenersatz für Schadensfälle Gemeindestraßen	200,00	0,00			0,00	200,00
		63000.15100	Kostenersatz für Schadensfälle	200,00	0,00			0,00	200,00
		67000.16500	Erstattungen von Eigenbetrieben oder Eigengesellschaften	6.000,00	7.178,69			7.178,69	-1.178,69
		67000.16600	Erstattungen von sonstigen öffentlichen Sonderrechnungen	400,00	400,00			400,00	0,00
		67000.16700	Erstattung sächlicher Ausgaben (private Unternehmen)	4.000,00	4.612,09			4.612,09	-612,09
		67000.16710	Erstattungen von Verkehrsschäden (private Unternehmen)	2.000,00	7.021,86			7.021,86	-5.021,86
		67000.16800	Erstattung sächlicher Ausgaben (übrige Bereiche)	1.000,00	0,00			0,00	1.000,00
		67000.16810	Erstattung von Verkehrsschäden (übrige Bereiche)	4.000,00	3.088,58			3.088,58	911,42
		67000.16900	Innere Verrechnungen - Straßenbeleuchtung Mitarbeiterparkplatz Berger Straße von 02000.67900	200,00	53,65			53,65	146,35
		67500.11001	Straßenreinigungsgebühren	250.000,00	245.109,14			245.109,14	4.890,86
		67500.11002	Straßenreinigungsgebühren für kommunale Grundstücke	0,00	58.217,56			58.217,56	-58.217,56
		67500.11020	Einnahmen von Dritten für Arbeiten und Lieferung gegen Kostenersatz	2.000,00	2.339,70			2.339,70	-339,70
		67500.26120	Stundungszinsen (Straßenreinigungsgebühren)	100,00	0,00			0,00	100,00
		67510.16820	Einnahmen von Dritten für Arbeiten und Lieferung gegen Kostenersatz	2.000,00	1.021,68			1.021,68	978,32
		67510.16910	Reinigung der Märkte (von UA 73000)	25.000,00	24.108,69			24.108,69	891,31
		67510.16911	Kostenerstattung für gebührenfähige Aufwendungen Niederschlagswasser (vom UA 70000)	10.000,00	0,00			0,00	10.000,00
		67510.17600	Zuweisungen von sonstigen öffentlichen Sonderrechnungen (GAB DSD-Entgelt)	24.000,00	24.733,80			24.733,80	-733,80
		68000.11000	Benutzungsgebühren (Parkuhren)	100.000,00	117.669,83			117.669,83	-17.669,83
		69000.16910	Erstattungen Verwaltungsgemeinkosten und Sachkostenpauschale	0,00	5.821,83			5.821,83	-5.821,83
		75000.10000	Verwaltungsgebühren für gebührenpflichtige Grabstellenbewirtschaftung	20.000,00	0,00			0,00	20.000,00

Ein / Aus	Betrieb	Haushaltsstelle	Bezeichnung	Haushaltssoll Nachtrag	Rechenergebnis (ohne Zuführung zu Sonderrücklagen / verbindlichkeiten)	+ Rechenergebnis für Zuführung zu Sonderrücklagen / Verbindlichkeiten	zusätzlicher Plan 2011	Gesamt	Abweichung Plan Rechnungs- ergebnis
		75000.10001	Verwaltungsgebühren für Kühlzellenbewirtschaftung	1.000,00	0,00			0,00	1.000,00
		75000.10002	Verwaltungsgebühren für Trauerhallenbewirtschaftung	1.000,00	84,00			84,00	916,00
		75000.10003	Verwaltungsgebühren für Herstellung Urnengräber	1.000,00	7,00			7,00	993,00
		75000.10004	Verwaltungsgebühren für Bewirtschaftung Kriegsgräber einschl. jüdischer und russischer Friedhöfe	100,00	0,00			0,00	100,00
		75000.10005	Verwaltungsgebühren für gebührenpflichtige Grabstellenbewirtschaftung - Personenkonto	0,00	22.747,83			22.747,83	-22.747,83
		75000.11000	Grabnutzungsgebühren für Grabstellen	150.000,00	0,00			0,00	150.000,00
		75000.11001	Nutzungsgebühren für Trauerhalle/Feierhalle	40.000,00	0,00			0,00	40.000,00
		75000.11002	Kühlzellenbenutzung	8.000,00	0,00			0,00	8.000,00
		75000.11003	Entgelte für Gräberunterhaltung	1.000,00	26,00			26,00	974,00
		75000.11004	Grabstellenaushub	700,00	0,00			0,00	700,00
		75000.11005	Grabnutzungsgebühren für Urnengräber	150.000,00	94.361,34			94.361,34	55.638,66
		75000.11006	Grabnutzungsgebühren für Grabstellen - Personenkonto	0,00	236.250,53			236.250,53	-236.250,53
		75000.11007	Nutzungsgebühren für Trauerhalle/Feierhalle - Personenkonto	0,00	46.390,00			46.390,00	-46.390,00
		75000.11008	Kühlzellenbenutzung - Personenkonto	0,00	5.917,00			5.917,00	-5.917,00
		75000.11009	Entgelte für Gräberunterhaltung	0,00	1.404,00			1.404,00	-1.404,00
		75000.11010	Grabstellenaushub	0,00	792,00			792,00	-792,00
		75000.13000	Verkaufserlöse - Fertigware	500,00	-2,50			-2,50	502,50
		75000.13001	Verkaufserlöse - Fertigware (Personenkonto)	0,00	440,00			440,00	-440,00
		75000.13010	Erlöse	200,00	37,50			37,50	162,50
		75000.14010	Pachteinnahmen	200,00	0,00			0,00	200,00
		75000.15914	Mehrwertsteuer -nicht ermäßigt-	300,00	7,95			7,95	292,05
		75000.15915	Mehrwertsteuer -nicht ermäßigt- (Personenkonto)	0,00	339,69			339,69	-339,69
		75000.16700	Ersatz von Geschäftsausgaben (private Unternehmen)	100,00	11,29			11,29	88,71
		75000.16800	Erstattungen sächlicher Ausgaben (übr. Bereiche)	100,00	53,83			53,83	46,17
		75000.16801	Erstattungen sächlicher Ausgaben (übr. Bereiche)	100,00	0,00			0,00	100,00
		75000.16900	Innere Verrechnungen von UA 75030	20.000,00	21.346,00			21.346,00	-1.346,00
		75000.16901	Innere Verrechnung von UA 75010	2.500,00	0,00			0,00	2.500,00
		75000.17100	Zuweisungen vom Land - Personalkostenausgleich für Behinderte	21.800,00	23.955,07			23.955,07	-2.155,07

Ein / Aus	Betrieb	Haushaltsstelle	Bezeichnung	Haushaltssoll Nachtrag	Rechenergebnis (ohne Zuführung zu Sonderrücklagen / verbindlichkeiten)	+ Rechenergebnis für Zuführung zu Sonderrücklagen / Verbindlichkeiten	zusätzlicher Plan 2011	Gesamt	Abweichung Plan Rechnungs- ergebnis
		75000.26100	Stundungszinsen für Verwaltungsgebühren Grabstellenbewirtschaftung	100,00	79,25			79,25	20,75
		75000.26101	Stundungszinsen für Verwaltungsgebühren Kühlzellenbewirtschaftung	100,00	0,00			0,00	100,00
		75000.26102	Stundungszinsen für Verwaltungsgebühren Trauerhallenbewirtschaftung	100,00	0,00			0,00	100,00
		75000.26103	Stundungszinsen für Verwaltungsgebühren Urnengräber	100,00	0,00			0,00	100,00
		75010.17102	Zuweisungen vom Land - Pflegepauschale	2.500,00	2.570,00			2.570,00	-70,00
		75030.17200	Zuweisungen vom Kreis - Kriegsgräber	20.000,00	21.346,00			21.346,00	-1.346,00
		75040.11000	Grabnutzungsgebühren	50.000,00	70.000,00			70.000,00	-20.000,00
		77100.13000	Einnahmen aus Schrottlieferungen	2.000,00	579,40			579,40	1.420,60
		77100.14000	Mieten und Pachten	5.000,00	5.065,60			5.065,60	-65,60
		77100.16000	Erstattungen vom Bund - Sold für Zivildienstleistende	2.600,00	2.582,87			2.582,87	17,13
		77100.16700	Erstattungen sächlicher Ausgaben (private Unternehmen) - Abwasserpumpwerk	21.000,00	21.344,82			21.344,82	-344,82
		77100.16800	Erstattung sächlicher Ausgaben (übrige Bereiche)	200,00	53,75			53,75	146,25
		77100.16801	Erstattungen sächlicher Ausgaben (übr. Bereiche)	100,00	0,00			0,00	100,00
		77100.16910	Erstattungen Verwaltungsgemeinkosten und Sachkostenpauschale	2.800,00	5.819,85			5.819,85	-3.019,85
		81500.11000	Einnahme aus Umlage Wasser- und Bodenverband "Finowfließ"	45.000,00	25.813,27			25.813,27	19.186,73
		81500.11001	Einnahme aus Umlage Wasser- und Bodenverband "Finowfließ" für kommunale Grundstücke	0,00	21.676,16			21.676,16	-21.676,16
		85500.11000	Entgelt zur Jagdausübung	5.200,00	4.474,40			4.474,40	725,60
		85500.11010	Benutzungsgebühren	100,00	100,00			100,00	0,00
		85500.11020	Kostenanteil "Heidereise"	200,00	40,00			40,00	160,00
		85500.13000	Erlöse aus Jagdeinnahmen	10.000,00	5.575,89			5.575,89	4.424,11
		85500.13010	Forstliche Nebenprodukte	1.300,00	3.927,77			3.927,77	-2.627,77
		85500.13011	Einnahmen forstlicher Nebenprodukte aus Waldpflege und Forstschutzaufgaben	200,00	0,00			0,00	200,00
		85500.13030	Einnahmen aus Holzvermarktung	140.000,00	167.191,53			167.191,53	-27.191,53
		85500.13040	Einnahmen aus Schmuckreisig	4.000,00	8.492,28			8.492,28	-4.492,28
		85500.14000	Verpachtung Waldflächen	2.600,00	2.667,60			2.667,60	-67,60
		85500.15000	Sonstige Verwaltungs- und Betriebseinnahmen Gestattungen nach dem LWaldG Bbg	700,00	225,00			225,00	475,00



Ein / Aus	Betrieb	Haushaltsstelle	Bezeichnung	Haushaltssoll Nachtrag	Rechenergebnis (ohne Zuführung zu Sonderrücklagen / verbindlichkeiten)	+ Rechenergebnis für Zuführung zu Sonderrücklagen / Verbindlichkeiten	zusätzlicher Plan 2011	Gesamt	Abweichung Plan Rechnungs- ergebnis
		85500.15040	Vergütung Testbetriebsnetz - Forstwirtschaft für Waldpflege	300,00	305,00			305,00	-5,00
		85500.16400	Erstattungen von sonstigen öffentlichen Bereichen	500,00	0,00			0,00	500,00
		85500.16701	Erstattungen sächlicher Ausgaben (private Unternehmen) für Holzvermarktung	0,00	8.321,79			8.321,79	-8.321,79
		85500.16801	Erstattung sächlicher Ausgaben (übrige Bereiche) für Holzvermarktung	900,00	3.106,98			3.106,98	-2.206,98
		85500.17100	Preisgeld vom Landesumweltamt	0,00	2.000,00			2.000,00	-2.000,00
<b>Summe E</b>	<b>67</b>			<b>1.183.600,00</b>	<b>1.371.029,32</b>	<b>0,00</b>	<b>0,00</b>	<b>1.371.024,12</b>	<b>-187.424,12</b>
A	67	46050.51000	Unterhaltung der Spielplätze	-13.100,00	-12.158,04			-12.158,04	-941,96
		46050.52000	Geräte, Ausstattungen und Ausrüstungs- gegenstände bis 150,00 Netto für Kinderspiel- und Bolzplätze	-4.500,00	-215,70			-215,70	-4.284,30
		46050.52005	Geräte, Ausstattungen und Ausrüstungsgegenstände ab 150,01 bis 410,00 Netto für Serviceleistungen	-300,00	-922,93			-922,93	622,93
		46050.52006	Geräte, Ausstattungs- und Ausrüstungsgegenstände ab 150,01 bis 410,00 Netto für Kinderspiel- und Bolzplätze	-1.200,00	-440,72			-440,72	-759,28
		46050.53010	Leasinggebühren	-3.600,00	-3.541,55			-3.541,55	-58,45
		46050.53021	Anmietung von Fahrzeugen, Geräten und Maschinen für Kinder- und Bolzplätze	-100,00	0,00			0,00	-100,00
		46050.54110	Beleuchtung Spielplatz Michaelisstraße	-500,00	0,00			0,00	-500,00
		46050.54312	Kippgebühren für Kinderspiel- und Bolzplätze	-800,00	-400,49			-400,49	-399,51
		46050.55001	Unterhaltung und Betrieb der städtischen Fahrzeuge für Kinderspiel- und Bolzplätze	-10.300,00	-4.099,33			-4.099,33	-6.200,67
		46050.55011	Unterhaltung der Maschinen und technischen Anlagen für Kinderspiel- und Bolzplätze	-1.300,00	-324,90			-324,90	-975,10
		46050.55201	Kraftfahrzeugsteuer für Kinderspiel- und Bolzplätze	-800,00	-767,81			-767,81	-32,19
		46050.56001	Dienst- und Schutzbekleidung für Kinderspiel- und Bolzplätze	-400,00	-568,09			-568,09	168,09
		46050.56200	Aus- und Fortbildung	-500,00	-238,00			-238,00	-262,00
		46050.65400	Dienstreisen	-400,00	0,00			0,00	-400,00
		58000.41400	Dienstbezüge für Angestellte	-458.500,00	-201.676,46			-201.676,46	-256.823,54
		58000.43400	Beiträge zu Versorgungskassen für Angestellte	-23.500,00	-6.848,30			-6.848,30	-16.651,70
		58000.44400	Beiträge zur gesetzlichen Sozialversicherung für Angestellte	-81.000,00	-40.073,09			-40.073,09	-40.926,91
		58000.51000	Unterh.d.sonst.unbew.Vermögens für Grünanlagen	-6.400,00	-5.149,90			-5.149,90	-1.250,10

Ein / Aus	Betrieb	Haushaltsstelle	Bezeichnung	Haushaltssoll Nachtrag	Rechenergebnis (ohne Zuführung zu Sonderrücklagen / verbindlichkeiten)	+ Rechenergebnis für Zuführung zu Sonderrücklagen / Verbindlichkeiten	zusätzlicher Plan 2011	Gesamt	Abweichung Plan Rechnungs- ergebnis
		58000.51001	Unterh.d.sonst.unbew.Vermögens für öffentliche Anlagen	-500,00	-713,68			-713,68	213,68
		58000.51002	Unterh.d.sonst.unbew.Vermögens für Wasserwanderrastplätze	-900,00	-787,48			-787,48	-112,52
		58000.51003	Unterh.d.sonst.unbew.Vermögens für kostenfreien Winterdienst	-900,00	-1.017,92			-1.017,92	117,92
		58000.51020	Baumschutz, Baumsanierung für öffentliche Anlagen	-5.100,00	-3.313,03			-3.313,03	-1.786,97
		58000.51021	Baumschutz, Baumsanierung für Wasserwanderrastplätze	-900,00	0,00			0,00	-900,00
		58000.51030	Unterhaltung der Wasserwanderrastplätze	-900,00	0,00			0,00	-900,00
		58000.52000	Geräte, Ausstattungen und Ausrüstungsgegenstände bis 150,00 Netto für Grünanlagen	-100,00	-654,00			-654,00	554,00
		58000.52001	Geräte, Ausstattungen und Ausrüstungsgegenstände bis 150,00 Netto für öffentliche Anlagen	-100,00	-652,29			-652,29	552,29
		58000.52002	Geräte, Ausstattungen und Ausrüstungsgegenstände bis 150,00 Netto für Wasserwanderrastplätze	-100,00	-75,45			-75,45	-24,55
		58000.52003	Geräte, Ausstattungen und Ausrüstungsgegenstände bis 150,00 Netto für kostenfreien Winterdienst	-100,00	-780,03			-780,03	680,03
		58000.52005	Geräte, Ausstattungen und Ausrüstungsgegenstände ab 150,01 bis 410,00 Netto für Grünanlagen	-700,00	38,26			38,26	-738,26
		58000.52006	Geräte, Ausstattungen und Ausrüstungsgegenstände ab 150,01 bis 410,00 Netto für öffentliche Anlagen	-100,00	-63,74			-63,74	-36,26
		58000.52007	Geräte, Ausstattungen und Ausrüstungsgegenstände ab 150,01 bis 410,00 Netto für öffentliche Anlagen	-100,00	0,00			0,00	-100,00
		58000.52008	Geräte, Ausstattungen und Ausrüstungsgegenstände ab 150,01 bis 410,00 Netto für kostenfreien Winterdienst	-100,00	-114,29			-114,29	14,29
		58000.53010	Leasinggebühren	-16.500,00	-15.167,96			-15.167,96	-1.332,04
		58000.53020	Anmietung von Fahrzeugen, Geräten und Maschinen für Grünanlagen	-100,00	0,00			0,00	-100,00
		58000.53021	Anmietung von Fahrzeugen, Geräten und Maschinen für öffentliche Anlagen	-100,00	0,00			0,00	-100,00
		58000.53022	Anmietung von Fahrzeugen, Geräten und Maschinen für Wasserwanderrastplätze	-100,00	0,00			0,00	-100,00

Ein / Aus	Betrieb	Haushaltsstelle	Bezeichnung	Haushaltssoll Nachtrag	Rechenergebnis (ohne Zuführung zu Sonderrücklagen / verbindlichkeiten)	+ Rechenergebnis für Zuführung zu Sonderrücklagen / Verbindlichkeiten	zusätzlicher Plan 2011	Gesamt	Abweichung Plan Rechnungs- ergebnis
		58000.53023	Anmietung von Fahrzeugen, Geräten und Maschinen für kostenfreien Winterdienst	-100,00	0,00			0,00	-100,00
		58000.54311	Kippgebühren für Grünanlagen	-4.500,00	-2.568,23			-2.568,23	-1.931,77
		58000.54312	Kippgebühren für Wasserwanderrastplätze	-1.400,00	0,00			0,00	-1.400,00
		58000.55000	Unterhaltung und Betrieb städtischer Fahrzeuge für Serviceleistungen	-2.400,00	-3.091,17			-3.091,17	691,17
		58000.55001	Unterhaltung und Betrieb städtischer Fahrzeuge für Grünanlagen	-10.300,00	-11.626,45			-11.626,45	1.326,45
		58000.55002	Unterhaltung und Betrieb städtischer Fahrzeuge f. Wasserwanderrastplätze	-1.600,00	-1.602,17			-1.602,17	2,17
		58000.55003	Unterhaltung und Betrieb städtischer Fahrzeuge f. kostenfreien Winterdienst	-1.600,00	-11.374,11			-11.374,11	9.774,11
		58000.55010	Unterhaltung der Maschinen für Serviceleistungen	-200,00	0,00			0,00	-200,00
		58000.55011	Unterhaltung der Maschinen und technischen Anlagen für Grünanlagen	-1.300,00	-1.483,51			-1.483,51	183,51
		58000.55012	Unterhaltung der Maschinen und technischen Anlagen für öffentliche Anlagen	-100,00	-121,72			-121,72	21,72
		58000.55013	Unterhaltung der Maschinen und technischen Anlagen für Wasserwanderrastplätze	-100,00	-100,00			-100,00	0,00
		58000.55200	Anteilige Kraftfahrzeugsteuer für Serviceleistungen	-200,00	-160,00			-160,00	-40,00
		58000.55201	Anteilige Kraftfahrzeugsteuer für Grünanlagen	-800,00	-624,97			-624,97	-175,03
		58000.55202	Anteilige Kraftfahrzeugsteuer für Wasserwanderrastplätze	-100,00	-124,00			-124,00	24,00
		58000.55203	Anteilige Kraftfahrzeugsteuer für kostenfreien Winterdienst	-100,00	-165,66			-165,66	65,66
		58000.56000	Dienst- und Schutzbekleidung für Serviceleistungen	-100,00	-39,60			-39,60	-60,40
		58000.56001	Dienst- und Schutzbekleidung für die Unterhaltung der Grünanlagen	-1.300,00	-731,24			-731,24	-568,76
		58000.56002	Dienst- und Schutzbekleidung für Unterhaltung der Wasserwanderrastplätze	-200,00	-54,95			-54,95	-145,05
		58000.56003	Dienst- und Schutzbekleidung für kostenfreien Winterdienst	-100,00	-561,41			-561,41	461,41
		58000.56200	Aus- und Fortbildung	-500,00	-301,61			-301,61	-198,39
		58000.58000	Saat- und Pflanzgut für Kinderspiel- und Bolzplätze	-100,00	-157,50			-157,50	57,50
		58000.58001	Saat- und Pflanzgut für Grünanlagen	-2.000,00	8.952,95			8.952,95	-10.952,95
		58000.65400	Dienstreisen	-400,00	0,00			0,00	-400,00
		63000.41400	Dienstbezüge für Angestellte	-236.000,00	-115.795,19			-115.795,19	-120.204,81

Ein / Aus	Betrieb	Haushaltsstelle	Bezeichnung	Haushaltssoll Nachtrag	Rechenergebnis (ohne Zuführung zu Sonderrücklagen / verbindlichkeiten)	+ Rechenergebnis für Zuführung zu Sonderrücklagen / Verbindlichkeiten	zusätzlicher Plan 2011	Gesamt	Abweichung Plan Rechnungs- ergebnis
		63000.43400	Beiträge zu Versorgungskassen für Angestellte	-12.100,00	-3.865,00			-3.865,00	-8.235,00
		63000.44400	Beiträge zur gesetzlichen Sozialversicherung für Angestellte	-47.500,00	-23.368,64			-23.368,64	-24.131,36
		67000.41400	Dienstbezüge für Angestellte	-62.600,00	-26.343,69			-26.343,69	-36.256,31
		67000.43400	Beiträge zu Versorgungskassen für Angestellte	-3.200,00	-826,51			-826,51	-2.373,49
		67000.44400	Beiträge zur gesetzlichen Sozialversicherung für Angestellte	-12.600,00	-4.982,17			-4.982,17	-7.617,83
		63000.51001	Unterhaltung Lichtsignalanlagen	-9.500,00	-11.272,99			-11.272,99	1.772,99
		63000.51020	Material für Straßenbau (Eigenleistung)	-9.300,00	7.768,56			7.768,56	-17.068,56
		63000.52000	Geräte, Ausstattungen und Ausrüstungsgegenstände bis 150,00 Netto	-5.600,00	-7.882,88			-7.882,88	2.282,88
		63000.52005	Geräte, Ausstattungs- und Ausrüstungsgegenstände ab 150,01 bis 410,00 Netto	-3.000,00	-986,48			-986,48	-2.013,52
		63000.53010	Leasingraten	-2.600,00	-2.576,35			-2.576,35	-23,65
		63000.53020	Anmietung von Fahrzeugen, Geräten und Maschinen für Gemeindestraßen	-22.000,00	-17.295,61			-17.295,61	-4.704,39
		63000.53022	Anmietung von Fahrzeugen, Geräten und Maschinen für kostenpflichtigen Winterdienst	0,00	-6.194,00			-6.194,00	6.194,00
		63000.53023	Anmietung von Fahrzeugen, Geräten und Maschinen für Parkplätze	-3.800,00	0,00			0,00	-3.800,00
		63000.55001	Unterhaltung und Betrieb städtischer Fahrzeuge für Gemeindestraßen	-23.400,00	-33.028,98			-33.028,98	9.628,98
		63000.55003	Unterhaltung und Betrieb städtischer Fahrzeuge für Parkplätze	-900,00	-225,35			-225,35	-674,65
		63000.55010	Unterhaltung der Maschinen und technischen Anlagen für Gemeindestraßen	-6.400,00	-14.197,90			-14.197,90	7.797,90
		63000.55013	Unterhaltung der Maschinen und technischen Anlagen für Parkplätze	-200,00	0,00			0,00	-200,00
		63000.55200	Kraftfahrzeugsteuer	-300,00	-59,30			-59,30	-240,70
		63000.56000	Dienst- und Schutzbekleidung für die Unterhaltung der Gemeindestraßen	-800,00	-625,32			-625,32	-174,68
		63000.56200	Aus- und Fortbildung	-1.500,00	-1.553,61			-1.553,61	53,61
		63000.57000	Weitere Verwaltungs- und Betriebsausgaben	-2.500,00	0,00			0,00	-2.500,00
		63000.63000	Betriebskosten Lichtsignalanlagen	-5.000,00	-751,28			-751,28	-4.248,72
		63000.65201	Post- und Fernmeldegebühren	-1.900,00	-1.508,02			-1.508,02	-391,98
		63000.65400	Dienstreisen	-300,00	0,00			0,00	-300,00
		67000.51000	Unterhaltungskosten	-23.800,00	-27.931,37			-27.931,37	4.131,37
		67000.52000	Geräte, Ausstattungen und Ausrüstungsgegenstände bis 150,00 Netto	-300,00	-368,59			-368,59	68,59

Ein / Aus	Betrieb	Haushaltsstelle	Bezeichnung	Haushaltsoll Nachtrag	Rechenergebnis (ohne Zuführung zu Sonderrücklagen / verbindlichkeiten)	+ Rechenergebnis für Zuführung zu Sonderrücklagen / Verbindlichkeiten	zusätzlicher Plan 2011	Gesamt	Abweichung Plan Rechnungs- ergebnis
		67000.53020	Anmietung von Fahrzeugen, Geräten und Maschinen	-300,00	0,00			0,00	-300,00
		67000.55001	Unterhaltung und Betrieb städtischer Fahrzeuge für öffentliche Straßenbeleuchtung	-5.200,00	-5.004,02			-5.004,02	-195,98
		67000.55010	Unterhaltung der Maschinen und technischen Anlagen für Serviceleistungen	-300,00	0,00			0,00	-300,00
		67000.55011	Unterhaltung der Maschinen und technischen Anlagen für öffentliche Straßenbeleuchtung	-400,00	162,21			162,21	-562,21
		67000.56001	Dienst- und Schutzbekleidung für Straßenbeleuchtung	-200,00	124,35			124,35	-324,35
		67000.56002	Dienst- und Schutzbekleidung für Energiekosten Straßenbeleuchtung	-100,00	16,46			16,46	-116,46
		67000.56200	Aus- und Fortbildung	-1.600,00	-1.530,75			-1.530,75	-69,25
		67000.63000	Beleuchtung	-350.000,00	-364.502,17			-364.502,17	14.502,17
		67000.64010	Aufwendungen für Schadensfälle	-4.600,00	-9.879,87			-9.879,87	5.279,87
		67000.65113	Literatur/Zeitschriften	-100,00	0,00			0,00	-100,00
		67000.65201	Post- und Fernmeldegebühren	-300,00	-314,52			-314,52	14,52
		67000.65400	Dienstreisen	-200,00	-79,80			-79,80	-120,20
		67500.41400	Dienstbezüge für Angestellte	-57.300,00	-27.719,43			-27.719,43	-29.580,57
		67500.43400	Beiträge zu Versorgungskassen für Angestellte	-3.000,00	-857,99			-857,99	-2.142,01
		67500.44400	Beiträge zur gesetzlichen Sozialversicherung für Angestellte	-11.600,00	-4.966,33			-4.966,33	-6.633,67
		67510.41400	Dienstbezüge für Angestellte	-344.900,00	-131.205,13			-131.205,13	-213.694,87
		67510.43400	Beiträge zu Versorgungskassen für Angestellte	-17.600,00	-4.660,05			-4.660,05	-12.939,95
		67510.44400	Beiträge zur gesetzlichen Sozialversicherung für Angestellte	-69.300,00	-28.134,31			-28.134,31	-41.165,69
		67500.52000	Geräte, Ausstattungen und Ausrüstungsgegenstände bis 150,00 Netto	-100,00	0,00			0,00	-100,00
		67500.52005	Geräte, Ausstattungs- und Ausrüstungsgegenstände ab 150,01 bis 410,00 Netto	-100,00	-1.500,00			-1.500,00	1.400,00
		67500.53010	Leasingraten	-32.300,00	-29.414,12			-29.414,12	-2.885,88
		67500.53020	Anmietung von Fahrzeugen, Geräten und Maschinen für Straßenreinigung	-4.500,00	-4.455,36			-4.455,36	-44,64
		67500.53022	Anmietung von Fahrzeugen, Geräten und Maschinen für Winterdienst	-3.800,00	0,00			0,00	-3.800,00
		67500.54200	Betriebskosten (Kippgebühren)	-11.200,00	-17.561,94			-17.561,94	6.361,94
		67500.55000	Unterhaltung und Betrieb der städtischen Fahrzeuge	-40.000,00	-24.284,91			-24.284,91	-15.715,09
		67500.55003	Unterhaltung und Betrieb städtischer Fahrzeuge für Winterdienst	-1.000,00	-12.746,50			-12.746,50	11.746,50

Ein / Aus	Betrieb	Haushaltsstelle	Bezeichnung	Haushaltssoll Nachtrag	Rechenergebnis (ohne Zuführung zu Sonderrücklagen / verbindlichkeiten)	+ Rechenergebnis für Zuführung zu Sonderrücklagen / Verbindlichkeiten	zusätzlicher Plan 2011	Gesamt	Abweichung Plan Rechnungs- ergebnis
		67500.55010	Unterhaltung der Maschinen und technischen Anlagen für Fahrbahnreinigung	-100,00	0,00			0,00	-100,00
		67500.55013	Unterhaltung der Maschinen und technischen Anlagen für Winterdienst	-100,00	-24.143,94			-24.143,94	24.043,94
		67500.55200	Anteilige Kraftfahrzeugsteuer für Winterdienst	-100,00	0,00			0,00	-100,00
		67500.55201	Anteilige Kraftfahrzeugsteuer für Fahrbahnreinigung	-100,00	0,00			0,00	-100,00
		67500.56000	Dienst- und Schutzbekleidung	-200,00	-197,07			-197,07	-2,93
		67500.56010	Dienst- und Schutzbekleidung für kostenpflichtigen Winterdienst	-300,00	-333,62			-333,62	33,62
		67500.58000	Verbrauchsmaterial	-500,00	-160,26			-160,26	-339,74
		67500.63200	Winterdienst	-22.000,00	-65.931,74			-65.931,74	43.931,74
		67500.65201	Post- und Fernmeldegebühren	-200,00	-157,32			-157,32	-42,68
		67500.67910	Erstattungen Verwaltungsgemeinkosten und Sachkostenpauschale (an 02000.16910)	-48.600,00	-48.600,00			-48.600,00	0,00
		67500.68000	Abschreibungen auf bebaute Grundstücke	0,00	-4.274,00			-4.274,00	4.274,00
		67500.68020	Abschreibungen auf Fahrzeuge	0,00	-33.682,68			-33.682,68	33.682,68
		67500.68500	Kalkulatorische Kosten - Verzinsung	0,00	-14.423,00			-14.423,00	14.423,00
		67510.52000	Geräte, Ausstattungen und Ausrüstungsgegenstände bis 150,00 Netto für Gehwegreinigung	-400,00	-1.229,89			-1.229,89	829,89
		67510.52001	Geräte, Ausstattungen und Ausrüstungsgegenstände bis 150,00 Netto für Winterdienst	-100,00	-880,96			-880,96	780,96
		67510.52002	Geräte, Ausstattungen und Ausrüstungsgegenstände bis 150,00 Netto für Parkplatzunterhaltung	-100,00	0,00			0,00	-100,00
		67510.52004	Geräte, Ausstattungen und Ausrüstungsgegenstände bis 150,00 Netto für nicht gebührenfähige Niederschlagsentwässerung	-100,00	0,00			0,00	-100,00
		67510.52005	Geräte, Ausstattungen und Ausrüstungsgegenstände ab 150,01 bis 410,00 Netto für Gehwegreinigung	-500,00	-2.226,30			-2.226,30	1.726,30
		67510.52006	Geräte, Ausstattungen und Ausrüstungsgegenstände bis 150,00 Netto für Reinigung städt. Regeneinläufe	-100,00	0,00			0,00	-100,00
		67510.52007	Geräte, Ausstattungen und Ausrüstungsgegenstände ab 150,01 bis 410,00 Netto für kostenfreien Winterdienst	-100,00	-225,01			-225,01	125,01
		67510.52008	Geräte, Ausstattungen und Ausrüstungsgegenstände ab 150,01 bis 410,00 Netto für Parkplätze	-100,00	0,00			0,00	-100,00

Ein / Aus	Betrieb	Haushaltsstelle	Bezeichnung	Haushaltssoll Nachtrag	Rechenergebnis (ohne Zuführung zu Sonderrücklagen / verbindlichkeiten)	+ Rechenergebnis für Zuführung zu Sonderrücklagen / Verbindlichkeiten	zusätzlicher Plan 2011	Gesamt	Abweichung Plan Rechnungs- ergebnis
		67510.52011	Geräte, Ausstattungen und Ausrüstungs- gegenstände ab 150,01 bis 410,00 Netto für nicht gebührenfähiges Niederschlagswasser	-100,00	0,00			0,00	-100,00
		67510.52012	Geräte, Ausstattungen und Ausrüstungs- gegenstände ab 150,01 bis 410,00 für Niederschlagswasser (gebührenfähig)	-100,00	0,00			0,00	-100,00
		67510.53010	Leasingraten	-62.000,00	-57.294,31			-57.294,31	-4.705,69
		67510.53020	Anmietung von Fahrzeugen, Geräten und Maschinen für Gehwegreinigung	-800,00	0,00			0,00	-800,00
		67510.53021	Anmietung von Fahrzeugen, Geräten und Maschinen für kostenfreien Winterdienst	-300,00	0,00			0,00	-300,00
		67510.54200	Betriebskosten (Kippgebühren)	-16.900,00	-14.772,13			-14.772,13	-2.127,87
		67510.55000	Unterhaltung und Betrieb städtischer Fahrzeuge für Gehwegreinigung	-22.400,00	-34.188,80			-34.188,80	11.788,80
		67510.55001	Unterhaltung und Betrieb städtischer Fahrzeuge für kostenfreien Winterdienst	-8.600,00	-16.452,55			-16.452,55	7.852,55
		67510.55002	Unterhaltung und Betrieb städtischer Fahrzeuge für Parkplätze	-800,00	-825,57			-825,57	25,57
		67510.55004	Unterhaltung und Betrieb städtischer Fahrzeuge für nicht gebührenfähige Niederschlagsentwässerung	-1.700,00	-8.631,73			-8.631,73	6.931,73
		67510.55005	Unterhaltung und Betrieb städtischer Fahrzeuge für gebührenfähiges Niederschlagswasser	-9.600,00	-2.453,81			-2.453,81	-7.146,19
		67510.55010	Unterhaltung der Maschinen und technischen Anlagen für Straßenreinigung	-2.400,00	-616,92			-616,92	-1.783,08
		67510.55011	Unterhaltung der Maschinen und technischen Anlagen für kostenfreien Winterdienst	-7.300,00	-4.998,42			-4.998,42	-2.301,58
		67510.55012	Unterhaltung der Maschinen und technischen Anlagen für Parkplätze	-100,00	-122,18			-122,18	22,18
		67510.55014	Unterhaltung der Maschinen und technischen Anlagen für nicht gebührenfähige Niederschlagsentwässerung	-500,00	0,00			0,00	-500,00
		67510.55015	Unterhaltung der Maschinen und technischen Anlagen für Niederschlagswasser (gebührenfähig)	-500,00	0,00			0,00	-500,00
		67510.55200	Kraftfahrzeugsteuer für Gehwegreinigung	-100,00	0,00			0,00	-100,00
		67510.55201	Kraftfahrzeugsteuer für kostenfreien Winterdienst	-100,00	0,00			0,00	-100,00
		67510.55203	Anteilige Kraftfahrzeugsteuer für Parkplatzunterhaltung	-100,00	0,00			0,00	-100,00

Ein / Aus	Betrieb	Haushaltsstelle	Bezeichnung	Haushaltsoll Nachtrag	Rechenergebnis (ohne Zuführung zu Sonderrücklagen / verbindlichkeiten)	+ Rechenergebnis für Zuführung zu Sonderrücklagen / Verbindlichkeiten	zusätzlicher Plan 2011	Gesamt	Abweichung Plan Rechnungs- ergebnis
		67510.55204	anteilige Kraftfahrzeugsteuer Fahrzeuge zur Reinigung städt. Regeneinläufe	-100,00	0,00			0,00	-100,00
		67510.56000	Dienst- und Schutzbekleidung für Gehwegreinigung	-500,00	-1.066,21			-1.066,21	566,21
		67510.56001	Dienst- und Schutzbekleidung für kostenfreien Winterdienst	-100,00	-425,39			-425,39	325,39
		67510.56002	Dienst- und Schutzbekleidung für Parkplatzunterhaltung	-100,00	-23,27			-23,27	-76,73
		67510.56003	Dienst- und Schutzbekleidung für gebührenfähige Niederschlagsentwässerung	-100,00	0,00			0,00	-100,00
		67510.56004	Dienst- und Schutzbekleidung für nicht gebührenfähige Niederschlagsentwässerung	-200,00	-268,20			-268,20	68,20
		67510.56200	Aus- und Fortbildung	-1.000,00	-357,00			-357,00	-643,00
		67510.57900	Vergütung von Fremdleistungen - Buswartehallen	-4.000,00	-4.742,15			-4.742,15	742,15
		67510.58000	Verbrauchsmaterial für Gehwegreinigung	-1.300,00	-1.156,17			-1.156,17	-143,83
		67510.58001	Verbrauchsmaterial für kostenfreien Winterdienst	-200,00	-153,60			-153,60	-46,40
		67510.58002	Verbrauchsmaterial für Parkplatzunterhaltung	-200,00	-221,77			-221,77	21,77
		67510.58004	Verbrauchsmaterial für nicht gebührenfähige Niederschlagwasserunterhaltung	-200,00	0,00			0,00	-200,00
		67510.58006	Verbrauchsmaterial für Niederschlagswasser	-200,00	0,00			0,00	-200,00
		67510.58009	Verbrauchsmaterial für gebührenfähige Niederschlagsentwässerung	-100,00	0,00			0,00	-100,00
		67510.63200	Winterdienst (kostenfrei)	-1.000,00	-5.351,72			-5.351,72	4.351,72
		67510.65000	Geschäftsausgaben für Winterdienst	-100,00	0,00			0,00	-100,00
		67510.65201	Post- und Fernmeldegebühren	-1.100,00	-1.100,52			-1.100,52	0,52
		67510.65400	Dienstreisen	-1.000,00	0,00			0,00	-1.000,00
		68000.51000	Unterhaltungskosten von Parkuhren	-8.000,00	-6.879,10			-6.879,10	-1.120,90
		68000.55000	Anteilige Unterhaltung und Betrieb städtischer Fahrzeuge für Bewirtschaftung der Parkscheinautomaten	-400,00	-719,52			-719,52	319,52
		68000.55010	Anteilige Unterhaltung der Maschinen und technischen Anlagen für Bewirtschaftung der Parkscheinautomaten	-100,00	87,75			87,75	-187,75
		68000.56000	Anteilige Dienst- und Schutzbekleidung für Bewirtschaftung der Parkscheinautomaten	-100,00	8,64			8,64	-108,64
		69000.51000	Unterhaltung von Drainagen	-300,00	411,08			411,08	-711,08
		69000.51002	Unterhaltung des sonstigen unbeweglichen Vermögens für nicht gebührenfähige Niederschlagsentwässerung	-1.100,00	-130,56			-130,56	-969,44



Ein / Aus	Betrieb	Haushaltsstelle	Bezeichnung	Haushaltssoll Nachtrag	Rechenergebnis (ohne Zuführung zu Sonderrücklagen / verbindlichkeiten)	+ Rechenergebnis für Zuführung zu Sonderrücklagen / Verbindlichkeiten	zusätzlicher Plan 2011	Gesamt	Abweichung Plan Rechnungs- ergebnis
		69000.51010	Allgemeine bauliche Unterhaltung von Drainagen	-500,00	4.821,20			4.821,20	-5.321,20
		69000.51012	Allgemeine bauliche Unterhaltung des sonst. Unbeweglichen Vermögens für nicht gebührenfähige Niederschlagsentwässerung	-1.900,00	-928,52			-928,52	-971,48
		69000.55000	Unterhaltung der städtischen Fahrzeuge	-900,00	-617,04			-617,04	-282,96
		69000.55011	Unterhaltung der Maschinen und technischen Anlagen	-500,00	-653,82			-653,82	153,82
		69000.55200	Kraftfahrzeugsteuer	-200,00	-158,00			-158,00	-42,00
		69000.56001	Dienst- und Schutzkleidung für Badegewässerwartung	-100,00	-98,74			-98,74	-1,26
		69000.56002	Dienst- und Schutzkleidung für kostenfreien Winterdienst	-100,00	-51,90			-51,90	-48,10
		69000.56003	Dienst- und Schutzkleidung für städtische Drainagen	-100,00	-96,01			-96,01	-3,99
		69000.56005	Dienst- und Schutzkleidung für nicht gebührenfähige Niederschlagsentwässerung	-100,00	-193,12			-193,12	93,12
		75000.41000	Dienstbezüge für Beamte	-33.000,00	-13.253,93			-13.253,93	-19.746,07
		75000.41400	Dienstbezüge für Angestellte	-331.000,00	-122.594,27			-122.594,27	-208.405,73
		75000.43400	Beiträge zu Versorgungskassen für Angestellte	-17.000,00	-4.282,10			-4.282,10	-12.717,90
		75000.44400	Beiträge zur gesetzlichen Sozialversicherung für Angestellte	-66.600,00	-26.037,59			-26.037,59	-40.562,41
		75000.50001	Unterhaltung der Grundstücke und baulichen Anlagen	-6.000,00	-3.039,85			-3.039,85	-2.960,15
		75000.50002	Instandsetzungsarbeiten - Verwendung der investiven Schlüsselzuweisungen	-100,00	0,00			0,00	-100,00
		75000.50003	Instandsetzungsarbeiten - Verwendung der investiven Schlüsselzuweisungen	-29.900,00	-10.536,16		-19.000,00	-29.536,16	-363,84
		75000.50100	Wartung und Revision	-200,00	-402,14			-402,14	202,14
		75000.51000	Unterhaltung der Anlagen	-3.200,00	-8.010,24			-8.010,24	4.810,24
		75000.51001	Pflege und Instandsetzung v. Kriegsgräber	-5.000,00	0,00			0,00	-5.000,00
		75000.51002	Unterhaltung der Kühlzellen	-200,00	-284,55			-284,55	84,55
		75000.51003	Unterhaltung der Trauerhallen	-300,00	-582,79			-582,79	282,79
		75000.51004	Unterhaltung des öffentlichen Grüns	-3.200,00	-5.290,17			-5.290,17	2.090,17
		75000.51005	Unterhaltung der Kriegsgräber einschl. jüdischer und russischer Friedhöfe	-1.500,00	-235,12			-235,12	-1.264,88
		75000.51006	Schneeräumen im Rahmen städtischer Anliegerpflichten	-100,00	-117,56			-117,56	17,56
		75000.51007	Unterhaltung der Anlagen für kostenpflichtigen Winterdienst	-100,00	-117,56			-117,56	17,56

Ein / Aus	Betrieb	Haushaltsstelle	Bezeichnung	Haushaltssoll Nachtrag	Rechenergebnis (ohne Zuführung zu Sonderrücklagen / verbindlichkeiten)	+ Rechenergebnis für Zuführung zu Sonderrücklagen / Verbindlichkeiten	zusätzlicher Plan 2011	Gesamt	Abweichung Plan Rechnungs- ergebnis
		75000.51200	Sanierung Baumbest. Friedhof Eberswalde für Grabstellenbewirtschaftung	-2.000,00	-1.492,60			-1.492,60	-507,40
		75000.51201	Sanierung Baumbest. Friedhof Eberswalde für öffentliches Grün	-2.500,00	-1.868,40			-1.868,40	-631,60
		75000.51202	Sanierung Baumbest. Friedhof Eberswalde für Kriegsgräber einschl. jüdischer und russischer Friedhöfe	-500,00	-422,38			-422,38	-77,62
		75000.51203	Baumpflanzung auf dem Waldfriedhof für Grabstellenbewirtschaftung	-1.500,00	0,00			0,00	-1.500,00
		75000.52000	Geräte, Ausstattungen und Ausrüstungsgegenstände bis 150,00 Netto für Grabstellenbewirtschaftung	-400,00	-1.040,72			-1.040,72	640,72
		75000.52001	Geräte, Ausstattungen und Ausrüstungsgegenstände bis 150,00 Netto für Kühlzellen	-100,00	-125,08			-125,08	25,08
		75000.52002	Geräte, Ausstattungen und Ausrüstungsgegenstände bis 150,00 Netto für Trauerhallen	-100,00	-1.432,02			-1.432,02	1.332,02
		75000.52003	Geräte, Ausstattungen und Ausrüstungsgegenstände bis 150,00 Netto für zentrale Beschaffung und Lagerhaltung	-100,00	-405,12			-405,12	305,12
		75000.52004	Geräte, Ausstattungen und Ausrüstungsgegenstände bis 150,00 Netto für Urnengräber	-100,00	-178,52			-178,52	78,52
		75000.52005	Geräte, Ausstattungen und Ausrüstungsgegenstände ab 150,01 bis 410,00 Netto für Grabstellenbewirtschaftung	-800,00	-1.354,85			-1.354,85	554,85
		75000.52006	Geräte, Ausstattungen und Ausrüstungsgegenstände bis 150,00 Netto für öffentliches Grün	-400,00	-428,18			-428,18	28,18
		75000.52007	Geräte, Ausstattungen und Ausrüstungsgegenstände bis 150,00 Netto für Gräber Kriegsoffer	-100,00	0,00			0,00	-100,00
		75000.52008	Geräte, Ausstattungen und Ausrüstungsgegenstände bis 150,00 Netto für kostenfreien Winterdienst	-100,00	-450,02			-450,02	350,02
		75000.52009	Geräte, Ausstattungen und Ausrüstungsgegenstände bis 150,00 Netto für kostenpflichtigen Winterdienst	-100,00	0,00			0,00	-100,00
		75000.52011	Unterhaltung der Geräte, Ausstattungen und Ausrüstungsgegenstände	-100,00	0,00			0,00	-100,00

Ein / Aus	Betrieb	Haushaltsstelle	Bezeichnung	Haushaltssoll Nachtrag	Rechenergebnis (ohne Zuführung zu Sonderrücklagen / verbindlichkeiten)	+ Rechenergebnis für Zuführung zu Sonderrücklagen / Verbindlichkeiten	zusätzlicher Plan 2011	Gesamt	Abweichung Plan Rechnungs- ergebnis
		75000.52012	Geräte, Ausstattungen und Ausrüstungs- gegenstände ab 150,01 bis 410,00 Netto für Kühlzelle	-100,00	0,00			0,00	-100,00
		75000.52013	Geräte, Ausstattungen und Ausrüstungs- gegenstände ab 150,01 bis 410,00 Netto für Trauerhallen	-100,00	0,00			0,00	-100,00
		75000.52014	Geräte, Ausstattungen und Ausrüstungs- gegenstände ab 150,01 bis 410,00 Netto für Urnengräber	-100,00	-83,70			-83,70	-16,30
		75000.52015	Geräte, Ausstattungen und Ausrüstungs- gegenstände ab 150,01 bis 410,00 Netto für öffentliches Grün	-800,00	-1.573,42			-1.573,42	773,42
		75000.52016	Geräte, Ausstattungen und Ausrüstungs- gegenstände ab 150,01 bis 410,00 Netto für Kriegsgräber einschl. jüdischer und russischer Friedhöfe	-100,00	-39,75			-39,75	-60,25
		75000.52017	Geräte, Ausstattungen und Ausrüstungs- gegenstände ab 150,01 bis 410,00 Netto für kostenfreien Winterdienst	-100,00	0,00			0,00	-100,00
		75000.52018	Geräte, Ausstattungen und Ausrüstungs- gegenstände ab 150,01 bis 410,00 Netto für kostenpflichtigen Winterdienst	-100,00	0,00			0,00	-100,00
		75000.53010	Leasingraten	0,00	433,82			433,82	-433,82
		75000.53020	Anmietung von Fahrzeugen, Geräten und Maschinen für Grabstellenbewirtschaftung	-3.000,00	-2.334,78			-2.334,78	-665,22
		75000.53021	Anmietung von Fahrzeugen, Geräten und Maschinen für Kühlzelle	-100,00	0,00			0,00	-100,00
		75000.53022	Anmietung von Fahrzeugen, Geräten und Maschinen für Trauerhallen	-100,00	0,00			0,00	-100,00
		75000.53023	Anmietung von Fahrzeugen, Geräten und Maschinen für Urnengräber	-100,00	-89,25			-89,25	-10,75
		75000.53024	Anmietung von Fahrzeugen, Geräten und Maschinen für öffentliches Grün	-2.000,00	-997,99			-997,99	-1.002,01
		75000.53025	Anmietung von Fahrzeugen, Geräten und Maschinen für Kriegsgräber einschl. jüdischer und russischer Friedhöfe	-600,00	0,00			0,00	-600,00
		75000.53026	Anmietung von Fahrzeugen, Geräten und Maschinen für kostenfreien Winterdienst	-100,00	-41,65			-41,65	-58,35
		75000.53027	Anmietung von Fahrzeugen, Geräten und Maschinen für kostenpflichtigen Winterdienst	-100,00	0,00			0,00	-100,00
		75000.53028	Anmietung von Fahrzeugen, Geräten und Maschinen für nicht gebührenfähige steuerpflichtige Leistungen	-100,00	0,00			0,00	-100,00

Ein / Aus	Betrieb	Haushaltsstelle	Bezeichnung	Haushaltssoll Nachtrag	Rechenergebnis (ohne Zuführung zu Sonderrücklagen / verbindlichkeiten)	+ Rechenergebnis für Zuführung zu Sonderrücklagen / Verbindlichkeiten	zusätzlicher Plan 2011	Gesamt	Abweichung Plan Rechnungs- ergebnis
		75000.54100	Heizung	-7.300,00	-10.581,24			-10.581,24	3.281,24
		75000.54110	Beleuchtung	-2.800,00	-4.000,79			-4.000,79	1.200,79
		75000.54200	Wasser, Abwasser	-8.200,00	-8.200,00			-8.200,00	0,00
		75000.54310	Kippgebühren für Grabstellenbewirtschaftung	-17.400,00	-14.265,51			-14.265,51	-3.134,49
		75000.54312	Sonstige Bewirtschaftungskosten	-400,00	-467,60			-467,60	67,60
		75000.54320	Bewirtschaftung d.Grundstücke, Hausgeb. für infrastrukturellen Gebäudemanagement	-2.000,00	-1.834,77			-1.834,77	-165,23
		75000.54321	Bewirtschaftung d.Grundstücke, Hausgeb. Technisches Gebäudemanagement	-100,00	-124,24			-124,24	24,24
		75000.55000	Anteilige Unterhaltung u. Betrieb städt. Fahrzeuge für Grabstellenbewirtschaftung	-6.000,00	-7.258,31			-7.258,31	1.258,31
		75000.55002	Anteilige Unterhaltung u. Betrieb städt. Fahrzeuge für Urnengräber	-300,00	-1.276,75			-1.276,75	976,75
		75000.55003	Anteilige Unterhaltung u. Betrieb städt. Fahrzeuge für öffentliches Grün	-6.800,00	-4.743,44			-4.743,44	-2.056,56
		75000.55004	Anteilige Unterhaltung u. Betrieb städt. Fahrzeuge für Kriegsgräber einschl. jüdischer und russischer Friedhöfe	-700,00	-776,30			-776,30	76,30
		75000.55005	Anteilige Unterhaltung u. Betrieb städt. Fahrzeuge für kostenfreien Winterdienst	-500,00	-828,98			-828,98	328,98
		75000.55006	Anteilige Unterhaltung u. Betrieb städt. Fahrzeuge für kostenpflichtigen Winterdienst	-600,00	-1.105,67			-1.105,67	505,67
		75000.55007	Unterhaltung u. Betrieb städt. Fahrzeuge für nicht gebührenfähige steuerpflichtige Leistungen	-100,00	-99,60			-99,60	-0,40
		75000.55010	Unterhaltung d. Maschinen u. techn. Anl. für Grabstellenbewirtschaftung	-1.500,00	-1.259,43			-1.259,43	-240,57
		75000.55011	Unterhaltung d. Maschinen u. techn. Anl. für Urnengräber	-300,00	-132,20			-132,20	-167,80
		75000.55012	Unterhaltung d. Maschinen u. techn. Anl. für öffentliches Grün	-2.200,00	-824,10			-824,10	-1.375,90
		75000.55013	Unterhaltung d. Maschinen u. techn. Anl. für Kriegsgräber einschl. jüdischer und russischer Friedhöfe	-800,00	0,00			0,00	-800,00
		75000.55014	Unterhaltung d. Maschinen u. techn. Anl. für kostenfreien Winterdienst	-100,00	-55,42			-55,42	-44,58
		75000.55015	Unterhaltung d. Maschinen u. techn. Anl. für kostenpflichtigen Winterdienst	-100,00	-55,43			-55,43	-44,57
		75000.55016	Unterhaltung d. Maschinen u. techn. Anl. für nicht gebührenfähige steuerpflichtige Leistungen	-100,00	0,00			0,00	-100,00
		75000.55200	Anteilige Kraftfahrzeugsteuer für Grabstellenbewirtschaftung	-400,00	-888,79			-888,79	488,79

Ein / Aus	Betrieb	Haushaltsstelle	Bezeichnung	Haushaltssoll Nachtrag	Rechenergebnis (ohne Zuführung zu Sonderrücklagen / verbindlichkeiten)	+ Rechenergebnis für Zuführung zu Sonderrücklagen / Verbindlichkeiten	zusätzlicher Plan 2011	Gesamt	Abweichung Plan Rechnungs- ergebnis
		75000.55201	Anteilige Kraftfahrzeugsteuer für öffentliches Grün	-400,00	-155,88			-155,88	-244,12
		75000.55202	Anteilige Kraftfahrzeugsteuer für Kriegs-gräber einschl. jüdischer und russischer Friedhöfe	-100,00	-9,95			-9,95	-90,05
		75000.55203	Anteilige Kraftfahrzeugsteuer für kostenfreien Winterdienst	-100,00	-50,62			-50,62	-49,38
		75000.55204	Anteilige Kraftfahrzeugsteuer für kostenpflichtigen Winterdienst	-100,00	-52,12			-52,12	-47,88
		75000.55205	Anteilige Kraftfahrzeugsteuer für nicht gebührenfähige steuerpflichtige Leistungen	-100,00	0,00			0,00	-100,00
		75000.56000	anteilige Dienst- und Schutzbekleidung für Grabstellenbewirtschaftung	-700,00	-1.113,61			-1.113,61	413,61
		75000.56001	anteilige Dienst- und Schutzbekleidung für Urnengräber	-100,00	-107,35			-107,35	7,35
		75000.56002	anteilige Dienst- und Schutzbekleidung für öffentliches Grün	-800,00	-577,61			-577,61	-222,39
		75000.56003	anteilige Dienst- und Schutzbekleidung für Kriegsgräber einschl. jüdischer und russischer Friedhöfe	-100,00	-94,53			-94,53	-5,47
		75000.56004	anteilige Dienst- und Schutzbekleidung für kostenfreien Winterdienst	-100,00	-49,90			-49,90	-50,10
		75000.56005	anteilige Dienst- und Schutzbekleidung für kostenpflichtigen Winterdienst	-100,00	0,00			0,00	-100,00
		75000.56006	anteilige Dienst- und Schutzbekleidung für nicht gebührenfähige steuerpflichtige Leistungen	-100,00	0,00			0,00	-100,00
		75000.56200	Aus- und Fortbildung	-1.500,00	-303,22			-303,22	-1.196,78
		75000.58000	Saat- und Pflanzgut für Grabstellenbewirtschaftung	-400,00	-358,87			-358,87	-41,13
		75000.58001	Saat- und Pflanzgut für Trauerhallen	-100,00	-12,00			-12,00	-88,00
		75000.58002	Saat- und Pflanzgut für öffentliches Grün	-500,00	-254,79			-254,79	-245,21
		75000.58003	Saat- und Pflanzgut für kriegsgräber einschl. jüdischer und russischer Friedhöfe	-100,00	-99,09			-99,09	-0,91
		75000.63020	Sonstige Sachkosten	-100,00	-15,17			-15,17	-84,83
		75000.64200	Mehrwertsteuer - Zahllast	-300,00	-56,16			-56,16	-243,84
		75000.65000	Allgemeine Geschäftsausgaben für Grabstellenbewirtschaftung	-1.500,00	-3.414,37			-3.414,37	1.914,37
		75000.65001	Allgemeine Geschäftsausgaben für Kühlzelle	-100,00	-58,74			-58,74	-41,26
		75000.65002	Allgemeine Geschäftsausgaben für Trauerhallen	-200,00	-172,43			-172,43	-27,57

Ein / Aus	Betrieb	Haushaltsstelle	Bezeichnung	Haushaltssoll Nachtrag	Rechenergebnis (ohne Zuführung zu Sonderrücklagen / verbindlichkeiten)	+ Rechenergebnis für Zuführung zu Sonderrücklagen / Verbindlichkeiten	zusätzlicher Plan 2011	Gesamt	Abweichung Plan Rechnungs- ergebnis
		75000.65003	Allgemeine Geschäftsausgaben für Urnengräber	-100,00	-122,88			-122,88	22,88
		75000.65004	Allgemeine Geschäftsausgaben für öffentliches Grün	-800,00	-227,03			-227,03	-572,97
		75000.65005	Allgemeine Geschäftsausgaben für kriegsgräber einschl. jüdischer und russischer Friedhöfe	-200,00	-152,31			-152,31	-47,69
		75000.65006	Allgemeine Geschäftsausgaben für kostenfreien Winterdienst	-200,00	-19,81			-19,81	-180,19
		75000.65008	Allgemeine Geschäftsausgaben für nicht gebührenfähige steuerpflichtige Leistungen	-100,00	0,00			0,00	-100,00
		75000.65111	Büromaterial	-100,00	-134,42			-134,42	34,42
		75000.65113	Literatur/Zeitschriften bis 60,00 Netto	-100,00	-42,20			-42,20	-57,80
		75000.65201	Post- und Fernmeldegebühren	-900,00	-699,22			-699,22	-200,78
		75000.65400	Dienstreisen	-300,00	-478,60			-478,60	178,60
		75000.66150	Spendenverwendung	0,00	0,00			0,00	0,00
		75000.67910	Erstattungen Verwaltungsgemeinkosten und Sachkostenpauschale (an 02000.16910)	-110.800,00	-110.800,00			-110.800,00	0,00
		75000.68000	Abschreibungen auf bebaute Grundstücke für Grabstellenbewirtschaftung	-7.600,00	-8.835,58			-8.835,58	1.235,58
		75000.68010	Abschreibungen auf Maschinen und technische Anlagen für Grabstellenbewirtschaftung	-1.600,00	-2.830,00			-2.830,00	1.230,00
		75000.68020	Abschreibungen auf Fahrzeuge für Grabstellenbewirtschaftung	-500,00	-4.000,00			-4.000,00	3.500,00
		75000.68030	Abschreibungen auf Betriebs- u. Geschäftsausstattung für Grabstellenbewirtschaftung	-1.300,00	-1.398,17			-1.398,17	98,17
		75000.68040	Abschreibungen auf Straßen, Wege, Plätze, Verkehrslenkungsanlagen für Grabstellenbewirtschaftung	-100,00	-1.686,00			-1.686,00	1.586,00
		75000.68500	Kalkulatorische Kosten - Verzinsung für Grabstellenbewirtschaftung	-18.000,00	-16.195,00			-16.195,00	-1.805,00
		75010.67901	Innere Verrechnung an 75000	-2.500,00	0,00			0,00	-2.500,00
		75030.67900	Innere Verrechnung an 75000	-20.000,00	-21.346,00			-21.346,00	1.346,00
		75040.51000	Unterhaltung der Grundstücke	-1.000,00	-932,96			-932,96	-67,04
		75040.57010	Vergütung an Betreiberfirma	-25.000,00	-40.817,00			-40.817,00	15.817,00
		75040.57020	Provision Bestattungsfirma	-1.500,00	-1.003,00			-1.003,00	-497,00
		75040.63010	Marketing und Werbung	-2.000,00	0,00			0,00	-2.000,00
		76000.51000	Unterhaltung des sonstigen unbeweglichen Vermögens	-3.400,00	-2.856,00			-2.856,00	-544,00
		76000.54100	Energie	-2.300,00	2.426,21			2.426,21	-4.726,21

Ein / Aus	Betrieb	Haushaltsstelle	Bezeichnung	Haushaltssoll Nachtrag	Rechenergebnis (ohne Zuführung zu Sonderrücklagen / verbindlichkeiten)	+ Rechenergebnis für Zuführung zu Sonderrücklagen / Verbindlichkeiten	zusätzlicher Plan 2011	Gesamt	Abweichung Plan Rechnungs- ergebnis
		76000.54200	Wasser, Abwasser	-1.000,00	-318,68			-318,68	-681,32
		77100.41000	Dienstbezüge für Beamte	-30.500,00	-49.141,73			-49.141,73	18.641,73
		77100.41400	Dienstbezüge für Angestellte	-186.400,00	-1.088.500,34			-1.088.500,34	902.100,34
		77100.43400	Beiträge zu Versorgungskassen für Angestellte	-9.300,00	-36.414,90			-36.414,90	27.114,90
		77100.44400	Beiträge zur gesetzlichen Sozialversicherung für Angestellte	-38.600,00	-218.090,59			-218.090,59	179.490,59
		77100.41620	Vergütungen Zivildienstleistender	-9.900,00	-7.168,40			-7.168,40	-2.731,60
		77100.50001	Unterhaltung der Grundstücke und baulichen Anlagen	-2.400,00	-398,18			-398,18	-2.001,82
		77100.50002	Instandsetzung (Verwendung der investiven Schlüsselzuweisung)	0,00	0,00			0,00	0,00
		77100.50010	Unterhaltung Verwaltungsgebäude	-2.600,00	170,41			170,41	-2.770,41
		77100.50100	Unterhaltung der Gebäude und haustechnische Anlagen	-400,00	-760,17			-760,17	360,17
		77100.51000	Unterhaltung des sonstigen unbeweglichen Vermögens	-3.600,00	5.538,02			5.538,02	-9.138,02
		77100.52000	Geräte, Ausstattungen und Ausrüstungsgegenstände bis 150,00 Netto für Bauhofunterhaltung	-900,00	610,09			610,09	-1.510,09
		77100.52003	Geräte, Ausstattungen und Ausrüstungsgegenstände bis 150,00 Netto für zentrale Beschaffung und Lagerhaltung	-400,00	-680,63			-680,63	280,63
		77100.52005	Geräte, Ausstattungs- und Ausrüstungsgegenstände ab 150,01 bis 410,00 Netto für Bauhofunterhaltung	-900,00	290,67			290,67	-1.190,67
		77100.52011	Unterhaltung der Geräte, Ausstattungen und Ausrüstungsgegenstände	-100,00	0,00			0,00	-100,00
		77100.53020	Anmietung von Fahrzeugen, Geräten und Maschinen für Bauhofunterhaltung	-100,00	0,00			0,00	-100,00
		77100.53021	Anmietung von Fahrzeugen, Geräten und Maschinen für Serviceleistungen	-1.200,00	1.000,00			1.000,00	-2.200,00
		77100.53022	Anmietung von Fahrzeugen, Geräten und Maschinen für Reinigung von Drainagen	-100,00	0,00			0,00	-100,00
		77100.53024	Anmietung von Fahrzeugen, Geräten und Maschinen für nicht gebührenfähige Niederschlagsentwässerung	-100,00	0,00			0,00	-100,00
		77100.53100	Mieten und Pachten	-100,00	-258,89			-258,89	158,89
		77100.54100	Heizung	-23.500,00	-27.704,45			-27.704,45	4.204,45
		77100.54101	Beleuchtung	-3.600,00	-5.555,24			-5.555,24	1.955,24
		77100.54110	Strom für Abwasserpumpwerk	-500,00	-38,73			-38,73	-461,27

Ein / Aus	Betrieb	Haushaltsstelle	Bezeichnung	Haushaltssoll Nachtrag	Rechenergebnis (ohne Zuführung zu Sonderrücklagen / verbindlichkeiten)	+ Rechenergebnis für Zuführung zu Sonderrücklagen / Verbindlichkeiten	zusätzlicher Plan 2011	Gesamt	Abweichung Plan Rechnungs- ergebnis
		77100.54200	Wasser, Abwasser Verwaltungsgebäude Bauhof	-5.000,00	-3.974,35			-3.974,35	-1.025,65
		77100.54210	Wasser, Abwasser priv. Unternehmen	-25.700,00	-26.212,47			-26.212,47	512,47
		77100.54310	Müllabfuhr und sonstige Bewirtschaftungs-kosten für Bauhofunterhaltung	-1.000,00	-509,08			-509,08	-490,92
		77100.54311	Müllabfuhr und sonstige Bewirtschaftungs-kosten für Serviceleistungen	-2.700,00	-534,46			-534,46	-2.165,54
		77100.54312	Sonstige Bewirtschaftungskosten	-400,00	-354,20			-354,20	-45,80
		77100.54313	Müllabfuhr und sonstige Bewirtschaftungs-kosten für Badegewässerwartung	-1.000,00	-150,21			-150,21	-849,79
		77100.54314	Müllabfuhr und sonstige Bewirtschaftungskosten für Drainagen	-900,00	0,00			0,00	-900,00
		77100.54316	Kippgebühren für Serviceleistungen	-200,00	0,00			0,00	-200,00
		77100.54320	Bewirtschaftung der Grundstücke, Hausgebühren	-7.300,00	-8.535,45			-8.535,45	1.235,45
		77100.54400	Gebäude- und Grundstücksversicherungen	-1.700,00	-1.629,21			-1.629,21	-70,79
		77100.55000	Unterhaltung und Betrieb der städtischen Fahrzeuge für Serviceleistungen	-4.300,00	-2.530,35			-2.530,35	-1.769,65
		77100.55001	Unterhaltung der städtischen Fahrzeuge und Arbeitsmaschinen	-800,00	-1.232,84			-1.232,84	432,84
		77100.55002	Unterhaltung und Betrieb der städtischen Fahrzeuge für Badegewässerwartung	-800,00	0,00			0,00	-800,00
		77100.55006	Unterhaltung und Betrieb der städtischen Fahrzeuge für nicht gebührenfähige Niederschlagsentwässerung	0,00	558,27			558,27	-558,27
		77100.55008	Unterhaltung und Betrieb der städtischen Fahrzeuge für Serviceleistungen	-3.400,00	2.574,62			2.574,62	-5.974,62
		77100.55010	Unterhaltung der Maschinen und technischen Anlagen für Serviceleistungen	-2.700,00	1.333,25			1.333,25	-4.033,25
		77100.55011	Unterhaltung der Maschinen und technischen Anlagen für Drainagen	0,00	500,00			500,00	-500,00
		77100.55200	Anteilige Kraftfahrzeugsteuer für Serviceleistungen	-300,00	-188,00			-188,00	-112,00
		77100.55201	Kraftfahrzeugsteuer für sonstige interne Serviceleistungen	-100,00	0,00			0,00	-100,00
		77100.56000	Dienst- und Schutzbekleidung für Serviceleistungen	-300,00	-238,04			-238,04	-61,96
		77100.56200	Aus- und Fortbildung	-800,00	-716,86			-716,86	-83,14
		77100.63022	Sonstige Sachkosten	-600,00	-589,67			-589,67	-10,33
		77100.64000	Sonstige Versicherungen	-20.400,00	-21.460,79			-21.460,79	1.060,79
		77100.65111	Büromaterial	-500,00	1.118,47			1.118,47	-1.618,47
		77100.65112	Geschäftsvordrucke	-400,00	-365,83			-365,83	-34,17



Ein / Aus	Betrieb	Haushaltsstelle	Bezeichnung	Haushaltssoll Nachtrag	Rechenergebnis (ohne Zuführung zu Sonderrücklagen / verbindlichkeiten)	+ Rechenergebnis für Zuführung zu Sonderrücklagen / Verbindlichkeiten	zusätzlicher Plan 2011	Gesamt	Abweichung Plan Rechnungs- ergebnis
		77100.65113	Literatur/Zeitschriften	-600,00	-421,10			-421,10	-178,90
		77100.65200	Post- und Fernmeldegebühren für Bauhofunterhaltung	-3.500,00	-7.195,59			-7.195,59	3.695,59
		77100.65201	Post- und Fernmeldegebühren für sonstige interne Serviceleistungen	-1.700,00	-3.599,04			-3.599,04	1.899,04
		77100.65400	Dienstreisen	-2.400,00	-381,70			-381,70	-2.018,30
		77100.65510	Energiepässe für Gebäude	-100,00	-2.142,00			-2.142,00	2.042,00
		81500.71310	Umlage Wasser- und Bodenverband Panke- Wuhle "Finowfließ"	-35.000,00	-33.669,00			-33.669,00	-1.331,00
		85500.41400	Dienstbezüge für Angestellte	-84.600,00	-38.167,64			-38.167,64	-46.432,36
		85500.43400	Beiträge zu Versorgungskassen für Angestellte	-4.400,00	-1.234,08			-1.234,08	-3.165,92
		85500.44400	Beiträge zur gesetzlichen Sozialversicherung für Angestellte	-17.100,00	-7.436,47			-7.436,47	-9.663,53
		85500.41610	Honorarleistungen (Entgelte) für Waldpflege	-27.900,00	-27.809,15			-27.809,15	-90,85
		85500.41611	Honorarleistungen (Entgelte) für Holzvermarktung	-3.900,00	-3.854,89			-3.854,89	-45,11
		85500.41612	Honorarleistungen (Entgelte) für Jagdaufgaben	-1.400,00	0,00			0,00	-1.400,00
		85500.50101	Wartung und Revision für Waldpflege	-100,00	0,00			0,00	-100,00
		85500.50102	Wartung und Revision für Holzvermarktung	-900,00	0,00			0,00	-900,00
		85500.51000	Unterhalt.d.sonst.unbewegl. Vermögens für Waldpflege	-22.000,00	-1.982,00			-1.982,00	-20.018,00
		85500.51001	Unterhalt.d.sonst.unbewegl. Vermögens für Holzvermarktung	-20.000,00	-20.281,33			-20.281,33	281,33
		85500.51002	Unterhalt.d.sonst.unbewegl. Vermögens für Jagdaufgaben	-500,00	0,00			0,00	-500,00
		85500.51003	Unterhalt.d.sonst.unbewegl. Vermögens für Aufgaben der Naherholung	-500,00	-849,07			-849,07	349,07
		85500.51004	Unterhalt.d.sonst.unbewegl. Vermögens für Bewirtschaftung der Liegenschaften (Försterei)	-200,00	-170,44			-170,44	-29,56
		85500.51250	Verkehrssicherung	-4.000,00	-1.956,95			-1.956,95	-2.043,05
		85500.52001	Geräte, Ausstattungen und Ausrüstungs- gegenstände bis 150,00 Netto für Holzvermarktung	-300,00	-506,70			-506,70	206,70
		85500.52005	Geräte, Ausstattungen und Ausrüstungs- gegenstände ab 150,01 bis 410,00 Netto	0,00	-2.401,18			-2.401,18	2.401,18
		85500.52012	Unterhaltung der Geräte, Ausstattungen und Ausrüstungen für Holzvermarktung	-400,00	-896,05			-896,05	496,05

Ein / Aus	Betrieb	Haushaltsstelle	Bezeichnung	Haushaltssoll Nachtrag	Rechenergebnis (ohne Zuführung zu Sonderrücklagen / verbindlichkeiten)	+ Rechenergebnis für Zuführung zu Sonderrücklagen / Verbindlichkeiten	zusätzlicher Plan 2011	Gesamt	Abweichung Plan Rechnungs- ergebnis
		85500.53000	Mieten und Pachten für Bewirtschaftung der Liegenschaften (Försterei)	-1.000,00	0,00			0,00	-1.000,00
		85500.53100	Mieten und Pachten für sonstige interne Serviceleistungen	-100,00	0,00			0,00	-100,00
		85500.54100	Heizung	-200,00	-431,54			-431,54	231,54
		85500.54110	Beleuchtung	-300,00	0,00			0,00	-300,00
		85500.54200	Wasser, Abwasser	-200,00	-148,45			-148,45	-51,55
		85500.54300	Grundsteuern, Hausgeb.u.Versicherungen	-32.000,00	-28.751,21			-28.751,21	-3.248,79
		85500.54301	Bewirtschaftung der Grundstücke und baulichen Anlagen Stadtwald Grundsteuern	0,00	-5,01			-5,01	5,01
		85500.55000	Unterhaltung städtischer Fahrzeuge für Waldpflege	-1.000,00	-983,72			-983,72	-16,28
		85500.55001	Unterhaltung städtischer Fahrzeuge für Holzvermarktung	-2.000,00	-5.427,79			-5.427,79	3.427,79
		85500.55004	Unterhaltung städtischer Fahrzeuge für Liegenschaften (Försterei)	-500,00	-899,97			-899,97	399,97
		85500.55011	Unterhaltung der Maschinen und technischen Anlagen für Holzvermarktung	-500,00	-415,46			-415,46	-84,54
		85500.55021	Unterhaltung der Betriebsvorrichtungen für Holzvermarktung	-500,00	-39,78			-39,78	-460,22
		85500.55100	Betriebsstoffe städtischer Fahrzeuge für Waldpflege	-300,00	0,00			0,00	-300,00
		85500.55101	Betriebsstoffe städtischer Fahrzeuge für Holzvermarktung	-3.000,00	-2.655,09			-2.655,09	-344,91
		85500.55104	Betriebsstoffe städtischer Fahrzeuge für Bewirtschaftung der Liegenschaften (Försterei)	-100,00	-5,50			-5,50	-94,50
		85500.55201	Anteilige Kraftfahrzeugsteuer für Holzvermarktung	-1.600,00	-865,65			-865,65	-734,35
		85500.56000	Dienst- und Schutzbekleidung für Waldpflege	-100,00	0,00			0,00	-100,00
		85500.56001	Dienst- und Schutzbekleidung für Holzvermarktung	-500,00	-607,14			-607,14	107,14
		85500.56200	Aus- und Fortbildung	-200,00	0,00			0,00	-200,00
		85500.57001	Weitere Verwaltungs- u. Betriebsausgaben für Holzvermarktung	-500,00	-185,80			-185,80	-314,20
		85500.57005	Weitere Verwaltungs- u. Betriebsausgaben für waldpädagogische Arbeit	0,00	0,00			0,00	0,00
		85500.57010	Jagdbewirtschaft	-1.000,00	-774,74			-774,74	-225,26
		85500.58000	Saat- und Pflanzgut	-3.000,00	0,00			0,00	-3.000,00
		85500.61000	Vorbereitung u. Durchführung "Heidereise"	-500,00	-476,65			-476,65	-23,35
		85500.63021	Sonstige Sachkosten	-100,00	-109,45			-109,45	9,45
		85500.64000	Sonstige Versicherungen	-2.400,00	-2.118,16			-2.118,16	-281,84

Ein / Aus	Betrieb	Haushaltsstelle	Bezeichnung	Haushaltssoll Nachtrag	Rechenergebnis (ohne Zuführung zu Sonderrücklagen / verbindlichkeiten)	+ Rechenergebnis für Zuführung zu Sonderrücklagen / Verbindlichkeiten	zusätzlicher Plan 2011	Gesamt	Abweichung Plan Rechnungs- ergebnis
		85500.64200	Mehrwertsteuer - Zahllast	0,00	393,41			393,41	-393,41
		85500.65201	Post- und Fernmeldegebühren	-200,00	-425,38			-425,38	225,38
		85500.65400	Fahrtkosten	-200,00	-37,80			-37,80	-162,20
<b>Summe A</b>	<b>67</b>			<b>-3.816.800,00</b>	<b>-3.823.010,78</b>	<b>0,00</b>	<b>-19.000,00</b>	<b>-3.842.010,78</b>	<b>25.210,78</b>
<b>Budget</b>	<b>67</b>			<b>-2.633.200,00</b>	<b>-2.451.981,46</b>	<b>0,00</b>	<b>-19.000,00</b>	<b>-2.470.986,66</b>	<b>-162.213,34</b>
E	80	79101.11030	Einnahmen aus Präsentations- und Werbemaßnahmen	1.000,00	0,00			0,00	1.000,00
		79101.16800	Erstattungen sächlicher Ausgaben (übr. Bereiche)	100,00	0,00			0,00	100,00
		79101.16801	Erstattungen sächlicher Ausgaben (übr. Bereiche)	100,00	0,00			0,00	100,00
		79101.17100	Zuweisungen von der ILB (Branchenkompetenzfeldstudie)	44.500,00	44.498,64			44.498,64	1,36
		79101.17200	Zuweisung vom Kreis für Kulturförderung	1.500,00	1.500,00			1.500,00	0,00
		79101.17710	Erstattung von Zuschüssen von WITO	0,00	212,11			212,11	-212,11
		79101.17600	Sponsoring	5.000,00	3.000,00			3.000,00	2.000,00
<b>Summe E</b>	<b>80</b>			<b>52.200,00</b>	<b>49.210,75</b>	<b>0,00</b>	<b>0,00</b>	<b>49.210,75</b>	<b>2.989,25</b>
A	80	79101.41610	Honorare für Aufgaben der Wirtschaftsförderung	-2.500,00	0,00		-2.500,00	-2.500,00	0,00
		79101.41611	Honorare für touristische Aufgaben	-2.500,00	0,00		-2.500,00	-2.500,00	0,00
		79101.41400	Dienstbezüge für Angestellte	-311.600,00	-244.512,20			-244.512,20	-67.087,80
		79101.43400	Beiträge zu Versorgungskassen für Angestellte	-15.900,00	-8.464,29			-8.464,29	-7.435,71
		79101.44400	Beiträge zur gesetzlichen Sozialversicherung für Angestellte	-62.700,00	-48.565,26			-48.565,26	-14.134,74
		79101.52000	Geräte, Ausstattungen und Ausrüstungsgegenstände bis 150,00 Netto für Stadtmarketing	-400,00	-1.700,87			-1.700,87	1.300,87
		79101.52003	Geräte, Ausstattungen und Ausrüstungsgegenstände bis 150,00 Netto für zentrale Beschaffung und Lagerhaltung	-700,00	-1.062,20			-1.062,20	362,20
		79101.52005	Geräte, Ausstattungs- und Ausrüstungsgegenständen ab 150,01 bis 410,00 Netto für Stadtmarketing	-400,00	0,00			0,00	-400,00
		79101.53100	Mieten und Pachten	-100,00	-22,00			-22,00	-78,00
		79101.55001	Unterhaltung der städtischen Fahrzeuge und Arbeitsmaschinen	-200,00	-530,13			-530,13	330,13
		79101.56200	Aus- und Fortbildung f. Wirtschaftsförderung	-1.400,00	-1.673,55			-1.673,55	273,55
		79101.56201	Aus- und Fortbildung für Stadtmarketing	-500,00	0,00			0,00	-500,00
		79101.56202	Aus- und Fortbildung für touristische Aufgaben- und Fragestellungen	-400,00	-473,37			-473,37	73,37

Ein / Aus	Betrieb	Haushaltsstelle	Bezeichnung	Haushaltsoll Nachtrag	Rechenergebnis (ohne Zuführung zu Sonderrücklagen / verbindlichkeiten)	+ Rechenergebnis für Zuführung zu Sonderrücklagen / Verbindlichkeiten	zusätzlicher Plan 2011	Gesamt	Abweichung Plan Rechnungs- ergebnis
		79101.57000	Weitere Verwaltungs- und Betriebsausgaben	-1.500,00	-274,30			-274,30	-1.225,70
		79101.57010	Wirtschaftsauskünfte Creditreform für Wirtschaftsförderung	-500,00	-746,13			-746,13	246,13
		79101.57020	Image- und Standortbroschüre	-5.000,00	51,42		-7.000,00	-6.948,58	1.948,58
		79101.57030	Aktualisierung und Pflege der Stadtplananlagen (außer Eckmann)	-3.000,00	-1.258,12			-1.258,12	-1.741,88
		79101.63010	Bildungs- und Fachkräfteoffensive	-6.100,00	-7.338,91			-7.338,91	1.238,91
		79101.63020	Standort-/ Stadtmarketing und -analyse	-29.500,00	-5.395,12		-25.000,00	-30.395,12	895,12
		79101.63021	Sonstige Sachkosten	-200,00	-553,27			-553,27	353,27
		79101.63030	Sachkosten Messen für Messen und Veran- staltungen im Rahmen der Wirtschaftsförder.	-5.500,00	-2.465,77			-2.465,77	-3.034,23
		79101.63031	Sachkosten Messen für Messen im Rahmen der Tourismusförderung	-1.500,00	-1.861,48			-1.861,48	361,48
		79101.63040	Evaluation WISTEK	-12.400,00	-2.380,00		-10.000,00	-12.380,00	-20,00
		79101.63060	Maßnahmen zur Wirtschafts- und Tourismusentwicklung	-50.000,00	-32.061,15			-32.061,15	-17.938,85
		79101.63820	Öffentlichkeitsarbeit für Wirtschaftsförderung	-5.000,00	-5.432,86			-5.432,86	432,86
		79101.63830	Werbung und Öffentlichkeitsarbeit - Tourismus	-5.000,00	-5.810,27			-5.810,27	810,27
		79101.64200	Mehrwertsteuer - Zahllast	0,00	5.000,00			5.000,00	-5.000,00
		79101.65100	Druck und Vervielfältigung für Wirtschaftsförderung	-8.400,00	-8.915,65			-8.915,65	515,65
		79101.65101	Druck und Vervielfältigung für Stadtmarketing	-3.000,00	-1.040,76		-4.000,00	-5.040,76	2.040,76
		79101.65102	Druck und Vervielfältigung für Tourismusförderung	-3.000,00	1.087,87			1.087,87	-4.087,87
		79101.65111	Büromaterial	-1.600,00	-1.969,64			-1.969,64	369,64
		79101.65113	Literatur/Zeitschriften	-100,00	-26,30			-26,30	-73,70
		79101.65201	Post- und Fernmeldegebühren	-1.100,00	-1.398,84			-1.398,84	298,84
		79101.65400	Messeteilnahme/ Dienstreisen	-5.000,00	-386,90			-386,90	-4.613,10
		79101.65510	Maßnahmen im Rahmen der Null-Emission- Strategie	-15.000,00	0,00		-15.000,00	-15.000,00	0,00
		79101.66101	Beitrag an WIN AG	-5.000,00	-5.000,00			-5.000,00	0,00
		79101.66150	Spendenverwendung	0,00	-3.000,00			-3.000,00	3.000,00
		79101.71200	Zuschuss Kreiswegewart an WITO GmbH	-4.700,00	-4.635,00			-4.635,00	-65,00
		79101.71800	Zuw. und Zuschüsse an übrige Bereiche	-1.000,00	-7.000,00			-7.000,00	6.000,00
		79103.53100	Mieten und Pachten	-100,00	0,00			0,00	-100,00
		79103.63020	Sonstige Sachkosten	-100,00	-45,95			-45,95	-54,05
		79103.65201	Post- und Fernmeldegebühren	-100,00	-27,42			-27,42	-72,58
		79103.66100	Beitrag KAG Finowkanal	-28.300,00	-19.082,40			-19.082,40	-9.217,60
<b>Summe A</b>	<b>80</b>			<b>-601.000,00</b>	<b>-418.970,82</b>	<b>0,00</b>	<b>-66.000,00</b>	<b>-484.970,82</b>	<b>-116.029,18</b>
<b>Budget</b>	<b>80</b>			<b>-548.800,00</b>	<b>-369.760,07</b>	<b>0,00</b>	<b>-66.000,00</b>	<b>-435.760,07</b>	<b>-113.039,93</b>

Ein / Aus	Betrieb	Haushaltsstelle	Bezeichnung	Haushaltsoll Nachtrag	Rechenergebnis (ohne Zuführung zu Sonderrücklagen / verbindlichkeiten)	+ Rechenergebnis für Zuführung zu Sonderrücklagen / Verbindlichkeiten	zusätzlicher Plan 2011	Gesamt	Abweichung Plan Rechnungs- ergebnis
E	83	02200.17400	Eintrittsgelder	0,00	8.211,21			8.211,21	-8.211,21
		32300.11100	Eintrittsgelder	1.100.000,00	1.049.443,60			1.049.443,60	50.556,40
		32300.11200	Entgelte für die Benutzung von Spielgeräten	10.300,00	16.593,65			16.593,65	-6.293,65
		32300.13000	Verkaufserlöse (Tierverkauf)	3.000,00	2.210,00			2.210,00	790,00
		32300.13010	Erlöse Souvenirverkauf	72.000,00	66.910,64			66.910,64	5.089,36
		32300.13020	Verkauf zootypischer Erzeugnisse	4.000,00	1.168,70			1.168,70	2.831,30
		32300.13031	Einnahmen aus Futterautomaten	4.700,00	4.241,44			4.241,44	458,56
		32300.13040	Abgabe von Gewinnspielkarten	1.000,00	932,66			932,66	67,34
		32300.14000	Mieten und Pachten	2.500,00	2.500,00			2.500,00	0,00
		32300.15010	Versicherungsentschädigungen, Erstattungen von Prozesskosten	100,00	2.310,97			2.310,97	-2.210,97
		32300.15700	Vermischte Einnahmen	500,00	560,12			560,12	-60,12
		32300.15910	Mehrwertsteuer - Vorlastüberschuss	5.700,00	4.879,49			4.879,49	820,51
		32300.15911	Mehrwertsteuer - Vorlastüberschuss ausländische Rechnungen	2.000,00	714,09			714,09	1.285,91
		32300.15914	Mehrwertsteuer - nicht ermäßigt	15.500,00	15.508,04			15.508,04	-8,04
		32300.16000	Erstattungen vom Bund	13.000,00	15.005,22			15.005,22	-2.005,22
		32300.16800	Erstattungen sächlicher Ausgaben (übr. Bereiche)	100,00	0,00			0,00	100,00
		32300.16801	Erstattungen sächlicher Ausgaben (übr. Bereiche)	100,00	0,00			0,00	100,00
		32300.17200	Zuweisungen vom Kreis - div. Maßnahmen	0,00	226.188,18			226.188,18	-226.188,18
		32300.17201	Zuweisungen vom Kreis	473.000,00	473.000,00			473.000,00	0,00
		32300.17400	Zuweisungen von sonstigen öffentlichen Bereichen	5.000,00	0,00			0,00	5.000,00
		32300.17800	Spenden (übr. Bereiche) - Zoo	0,00	604,76			604,76	-604,76
		32300.26000	Verwarnungs- und Bußgelder, Zwangsgelder	0,00	250,00			250,00	-250,00
		84000.14000	Pachteinnahme	6.000,00	6.000,00			6.000,00	0,00
		84000.14001	Betriebskostenvorauszahlung	16.600,00	6.372,08			6.372,08	10.227,92
<b>Summe E</b>	<b>83</b>			<b>1.735.100,00</b>	<b>1.903.604,85</b>	<b>0,00</b>	<b>0,00</b>	<b>1.903.604,85</b>	<b>-168.504,85</b>
A		32300.41610	Honorare	-2.800,00	-2.772,25			-2.772,25	-27,75
		32300.41620	Vergütung Zivildienstleistender	-38.200,00	-25.914,02		-2.207,04	-28.121,06	-10.078,94
		32300.41400	Dienstbezüge für Angestellte	-1.053.300,00	-1.066.902,50			-1.066.902,50	13.602,50
		32300.43400	Beiträge zu Versorgungskassen für Angestellte	-53.800,00	-34.718,68			-34.718,68	-19.081,32
		32300.44400	Beiträge zur gesetzlichen Sozialversicherung für Angestellte	-211.800,00	-207.505,44			-207.505,44	-4.294,56
		32300.50002	Instandsetzungsarbeiten - Verwendung der investiven Schlüsselzuweisungen für Facility Management	-100,00	0,00			0,00	-100,00

Ein / Aus	Betrieb	Haushaltsstelle	Bezeichnung	Haushaltssoll Nachtrag	Rechenergebnis (ohne Zuführung zu Sonderrücklagen / verbindlichkeiten)	+ Rechenergebnis für Zuführung zu Sonderrücklagen / Verbindlichkeiten	zusätzlicher Plan 2011	Gesamt	Abweichung Plan Rechnungs- ergebnis
		32300.50003	Instandsetzungsarbeiten - Verwendung der investiven Schlüsselzuweisungen für technisches Gebäudemanagement	-100,00	25.674,29			25.674,29	-25.774,29
		32300.50005	Einzelmaßnahmen zur energetischen Gebäudesanierung	0,00	-184.949,54			-184.949,54	184.949,54
		32300.50011	Unterhaltung der baulichen Anlagen für Wild- und Haustiere	-28.800,00	-28.427,56			-28.427,56	-372,44
		32300.50012	Mängelbeseitigung ELT-Anlage	-19.200,00	-19.553,95			-19.553,95	353,95
		32300.50013	Unterhaltung der baulichen Anlagen für Parkplätze	-1.400,00	-1.313,64			-1.313,64	-86,36
		32300.50100	Wartung und Revision für technisches Gebäudemanagement	-600,00	-767,92			-767,92	167,92
		32300.50103	Wartung und Revisionen für sonstige interne Serviceleistungen	-1.000,00	-1.048,59			-1.048,59	48,59
		32300.51000	Unterhaltung des sonstigen unbeweglichen Vermögens	-19.200,00	-31.463,17			-31.463,17	12.263,17
		32300.51020	Baumfällarbeiten, Baumsanierung	-4.800,00	-6.015,45			-6.015,45	1.215,45
		32300.52000	Geräte, Ausstattungen und Ausrüstungsgegenstände bis 150,00 Netto für Wild- und Haustiere	-4.800,00	-8.479,02			-8.479,02	3.679,02
		32300.52003	Geräte, Ausstattungen und Ausrüstungsgegenstände bis 150,00 Netto für zentrale Beschaffung und Lagerhaltung	-500,00	-1.024,25			-1.024,25	524,25
		32300.52005	Geräte, Ausstattungen und Ausrüstungsgegenstände ab 150,01 bis 410,00 Netto für Wild- und Haustiere	-7.000,00	-3.824,86			-3.824,86	-3.175,14
		32300.52006	Geräte, Ausstattungen und Ausrüstungsgegenstände ab 150,01 bis 410,00 Netto für zentrale Beschaffung und Lagerhaltung	-200,00	0,00			0,00	-200,00
		32300.53100	Mieten und Pachten	-100,00	-228,48			-228,48	128,48
		32300.54100	Heizung	-164.000,00	-145.303,04			-145.303,04	-18.696,96
		32300.54110	Beleuchtung	-54.100,00	-81.996,21			-81.996,21	27.896,21
		32300.54200	Wasser, Abwasser	-21.000,00	-26.100,28			-26.100,28	5.100,28
		32300.54310	Müllabfuhr und sonstige Bewirtschaftungsk. für infrastrukturelles Gebäudemanagement	-11.600,00	-12.279,79			-12.279,79	679,79
		32300.54311	Müll und sonstige Bewirtschaftungskosten für Wild- und Haustiere	-19.700,00	-14.804,70			-14.804,70	-4.895,30
		32300.54312	Sonstige Bewirtschaftungskosten	-3.400,00	-4.639,35			-4.639,35	1.239,35
		32300.54313	Müllabfuhr und sonstige Bewirtschaftungskosten für technisches Gebäudemanagement	-100,00	0,00			0,00	-100,00
		32300.54400	Gebäude- und Grundstücksversicherungen	-1.600,00	-1.876,55			-1.876,55	276,55

Ein / Aus	Betrieb	Haushaltsstelle	Bezeichnung	Haushaltssoll Nachtrag	Rechenergebnis (ohne Zuführung zu Sonderrücklagen / verbindlichkeiten)	+ Rechenergebnis für Zuführung zu Sonderrücklagen / Verbindlichkeiten	zusätzlicher Plan 2011	Gesamt	Abweichung Plan Rechnungs- ergebnis
		32300.54410	Bewachung städtischer Gebäude	-54.500,00	-56.137,93			-56.137,93	1.637,93
		32300.55000	Unterhaltung der städtischen Fahrzeuge für Wild- und Haustiere	-29.800,00	-41.080,53			-41.080,53	11.280,53
		32300.55010	Unterhaltung der Maschinen und technischen Anlagen	-4.000,00	-6.173,32			-6.173,32	2.173,32
		32300.55020	Unterhaltung der Betriebsvorrichtungen	-6.700,00	-1.296,28			-1.296,28	-5.403,72
		32300.55200	Kraftfahrzeugsteuer	-2.800,00	-2.054,07			-2.054,07	-745,93
		32300.56000	Dienst- und Schutzbekleidung	-4.300,00	-4.362,11			-4.362,11	62,11
		32300.56200	Aus- und Fortbildung	-3.300,00	-2.287,80			-2.287,80	-1.012,20
		32300.57040	Gestaltung von Lehrtafeln	-900,00	-392,15			-392,15	-507,85
		32300.60100	Futtermittel	-86.400,00	-92.085,39			-92.085,39	5.685,39
		32300.61000	Veranstaltungen	-7.600,00	-7.659,20			-7.659,20	59,20
		32300.63000	Sonstige Sachausgaben	-22.000,00	-16.950,30			-16.950,30	-5.049,70
		32300.63010	Souvenirankauf	-28.800,00	-28.816,79			-28.816,79	16,79
		32300.63020	Sonstige Sachkosten	-100,00	-5,75			-5,75	-94,25
		32300.63410	Fachbezogene Sachausg. Märchenvilla	-1.100,00	-803,39			-803,39	-296,61
		32300.63810	Kosten für Öffentlichkeitsarbeit	-19.200,00	-17.152,02			-17.152,02	-2.047,98
		32300.63813	Erstellung u. Durchführung Marketingkonzept	-50.000,00	-49.905,35			-49.905,35	-94,65
		32300.64000	Sonstige Versicherungen	-6.000,00	-3.955,99			-3.955,99	-2.044,01
		32300.64100	Mehrwertsteuer - Vorlast	-5.700,00	-4.726,11			-4.726,11	-973,89
		32300.64111	Mehrwertsteuer - Vorlast (ausl.Rechnung.)	-2.000,00	-714,09			-714,09	-1.285,91
		32300.64200	Mehrwertsteuer - Zahllast	-15.500,00	-17.251,74			-17.251,74	1.751,74
		32300.65000	Geschäftsausgaben	-2.000,00	-2.611,51			-2.611,51	611,51
		32300.65111	Büromaterial	-200,00	-120,29			-120,29	-79,71
		32300.65112	Geschäftsvordrucke	-2.100,00	-706,72			-706,72	-1.393,28
		32300.65113	Literatur/Zeitschriften	-3.300,00	-1.151,88			-1.151,88	-2.148,12
		32300.65201	Post- und Fernmeldegebühren	-2.500,00	-2.750,43			-2.750,43	250,43
		32300.65400	Dienstreisen	-5.000,00	-5.743,70			-5.743,70	743,70
		32300.65500	GEMA-Gebühren	-2.200,00	-3.280,41			-3.280,41	1.080,41
		32300.65540	Energieversorgungskonzept	0,00	-28.775,99			-28.775,99	28.775,99
		32300.65800	sonstige Geschäftsausgaben (Fracht- und Transportkosten)	-1.600,00	-1.483,91			-1.483,91	-116,09
		32300.66100	Mitgliedsbeiträge an Verbände u. Vereine	-4.000,00	-3.665,00			-3.665,00	-335,00
		32300.66150	Spendenverwendung Zoo	0,00	0,00			0,00	0,00
		32300.66152	Verwendung zweckgebundener Spenden	0,00	0,00			0,00	0,00
		32300.71600	Zuweisungen und Zuschüsse an sonstige öffentl. Sonderrechnungen - Verwaltungspau-schale Freiwilliges ökologisches Jahr	-2.100,00	-2.040,00			-2.040,00	-60,00

Ein / Aus	Betrieb	Haushaltsstelle	Bezeichnung	Haushaltssoll Nachtrag	Rechenergebnis (ohne Zuführung zu Sonderrücklagen / verbindlichkeiten)	+ Rechenergebnis für Zuführung zu Sonderrücklagen / Verbindlichkeiten	zusätzlicher Plan 2011	Gesamt	Abweichung Plan Rechnungs- ergebnis
		84000.50001	Unterhaltung der Grundstücke und baulichen Anlagen Zoogaststätten	-2.000,00	-419,88			-419,88	-1.580,12
		84000.50002	Instandsetzungsarbeiten - Verwendung der investiven Schlüsselzuweisungen	-100,00	0,00			0,00	-100,00
		84000.50100	Unterhaltung der Gebäude und haustechnische Anlagen Zoogaststätten	-2.800,00	-2.122,50			-2.122,50	-677,50
		84000.54200	Wasser, Abwasser	-12.000,00	-8.137,69			-8.137,69	-3.862,31
		84000.54300	Grundsteuern	-1.500,00	-1.612,88			-1.612,88	112,88
		84000.54310	Müllabfuhr und sonstige Bewirtschaftungsk. für infrastrukturelles Gebäudemanagement	-300,00	-619,18			-619,18	319,18
<b>Summe A</b>	<b>83</b>			<b>-2.117.600,00</b>	<b>-2.305.287,23</b>	<b>0,00</b>	<b>-2.207,04</b>	<b>-2.307.494,27</b>	<b>189.894,27</b>
<b>Budget</b>	<b>83</b>			<b>-382.500,00</b>	<b>-401.682,38</b>	<b>0,00</b>	<b>-2.207,04</b>	<b>-403.889,42</b>	<b>21.389,42</b>
E	84	34110.13000	Verkaufserlöse Chronik und Festschrift	100,00	0,00			0,00	100,00
		34110.13010	Souvenirverkauf	400,00	0,00			0,00	400,00
		34110.15907	Mehrwertsteuer - ermäßigt	100,00	0,00			0,00	100,00
		34110.15914	Mehrwertsteuer - nicht ermäßigt	100,00	0,00			0,00	100,00
		34400.11000	Benutzungsentgelte	800,00	290,34			290,34	509,66
		34400.14011	Miete von Dritten	74.000,00	82.565,18			82.565,18	-8.565,18
		34400.14012	Einnahmen aus Vermietung für Standplätze	0,00	1.008,40			1.008,40	-1.008,40
		34400.15910	Mehrwertsteuer - Vorlastüberschuss	5.500,00	8.147,67			8.147,67	-2.647,67
		34400.15914	Mehrwertsteuer - nicht ermäßigt	14.600,00	14.469,73			14.469,73	130,27
		34400.16801	Erstattungen sächlicher Ausgaben (übr. Bereiche)	100,00	0,00			0,00	100,00
		34400.16802	Erstattungen sächlicher Ausgaben (übr. Bereiche)	100,00	14,97			14,97	85,03
		34410.11002	Entgelte für Benutzung Münzfernsprecher	200,00	2,52			2,52	197,48
		34410.11010	Einnahmen sonstige Entgelte Bollerwagen	0,00	577,31			577,31	-577,31
		34410.11100	Eintrittsgelder	50.000,00	49.196,25			49.196,25	803,75
		34410.13000	Verkaufserlöse (Grünes Klassenzimmer)	200,00	280,25			280,25	-80,25
		34410.13001	Einnahme Ballverkauf für Flipperbahn	200,00	1.868,57			1.868,57	-1.668,57
		34410.13010	Einnahmen Erlöse Souvenirverkauf	0,00	242,43			242,43	-242,43
		34410.14000	Einnahmen aus kurzfristiger Vermietung (19 % MWSt.)	3.000,00	4.158,65			4.158,65	-1.158,65
		34410.14001	Einnahmen aus langfristiger Verpachtung vom Caterer (7 % MWSt.)	6.700,00	1.742,86			1.742,86	4.957,14
		34410.14002	Einnahmen aus langfristiger Vermietung (7% Mwst.)	51.600,00	63.190,00			63.190,00	-11.590,00
		34410.14003	Einnahmen aus Vermietung und Verpachtung ohne Mehrwertsteuer	500,00	3.002,00			3.002,00	-2.502,00



Ein / Aus	Betrieb	Haushaltsstelle	Bezeichnung	Haushaltssoll Nachtrag	Rechenergebnis (ohne Zuführung zu Sonderrücklagen / verbindlichkeiten)	+ Rechenergebnis für Zuführung zu Sonderrücklagen / Verbindlichkeiten	zusätzlicher Plan 2011	Gesamt	Abweichung Plan Rechnungs- ergebnis
		34410.15907	Mehrwertsteuer - ermäßigt für Öffentlichkeitsarbeit	7.000,00	7.669,63			7.669,63	-669,63
		34410.15910	Mehrwertsteuer - Vorlastüberschuss	64.600,00	61.271,45			61.271,45	3.328,55
		34410.15914	Mehrwertsteuer - nicht ermäßigt	1.400,00	2.346,59			2.346,59	-946,59
		34410.16700	Erstattungen von privaten Unternehmen (Umlagen von Dritten) (19 % MwSt.)	3.500,00	2.307,47			2.307,47	1.192,53
<b>Summe E</b>	<b>84</b>			<b>284.700,00</b>	<b>304.352,27</b>	<b>0,00</b>	<b>0,00</b>	<b>304.352,27</b>	<b>-19.652,27</b>
A	84	34110.64200	Mehrwertsteuer - Zahllast	-100,00	200,00			200,00	-300,00
		34400.41400	Dienstbezüge für Angestellte	0,00	518,93			518,93	-518,93
		34400.43400	Beiträge zu Versorgungskassen für Angestellte	0,00	29,35			29,35	-29,35
		34400.52000	Geräte, Ausstattungen und Ausrüstungs- gegenstände bis 150,00 Netto für Familiengarten	-200,00	0,00			0,00	-200,00
		34400.52003	Geräte, Ausstattungen und Ausrüstungs- gegenstände bis 150,00 Netto für zentrale Beschaffung und Lagerhaltung	-300,00	0,00			0,00	-300,00
		34400.52005	Geräte, Ausstattungen und Ausrüstungs- gegenstände ab 150,01 bis 410,00 Netto für Familiengarten / Veranstaltungsservice	-300,00	0,00			0,00	-300,00
		34400.53000	Mieten und Pachten	-51.600,00	-56.000,00			-56.000,00	4.400,00
		34400.54410	Bewachung städtischer Gebäude	-8.000,00	-1.669,44			-1.669,44	-6.330,56
		34400.64100	Mehrwertsteuer - Vorlast	-5.400,00	-4.169,38			-4.169,38	-1.230,62
		34400.64103	Mehrwertsteuer Vorlast - AG Veranstaltungsservice	-100,00	-4,81			-4,81	-95,19
		34400.64200	Mehrwertsteuer - Zahllast	-14.600,00	-14.274,15			-14.274,15	-325,85
		34400.65111	Büromaterial	-200,00	-55,63			-55,63	-144,37
		34400.65201	Post- und Fernmeldegebühren	-200,00	-25,22			-25,22	-174,78
		34410.41400	Dienstbezüge für Angestellte	-100.100,00	-129.057,03			-129.057,03	28.957,03
		34410.43400	Beiträge zu Versorgungskassen für Angestellte	-5.300,00	-4.431,88			-4.431,88	-868,12
		34410.44400	Beiträge zur gesetzlichen Sozialversicherung für Angestellte	-20.200,00	-27.662,37			-27.662,37	7.462,37
		34410.50000	Unterhaltung der Grundstücke und baulichen Anlagen	-49.800,00	-52.135,91		-9.840,00	-61.975,91	12.175,91
		34410.50103	Wartung und Revisionen	-800,00	-867,79			-867,79	67,79
		34410.51000	Unterhaltung des sonstigen unbeweglichen Vermögens	-35.000,00	-28.238,90			-28.238,90	-6.761,10
		34410.51010	Grünflächenpflege	-8.000,00	-8.374,69			-8.374,69	374,69

Ein / Aus	Betrieb	Haushaltsstelle	Bezeichnung	Haushaltssoll Nachtrag	Rechenergebnis (ohne Zuführung zu Sonderrücklagen / verbindlichkeiten)	+ Rechenergebnis für Zuführung zu Sonderrücklagen / Verbindlichkeiten	zusätzlicher Plan 2011	Gesamt	Abweichung Plan Rechnungs- ergebnis
		34410.52000	Geräte, Ausstattungen und Ausrüstungs- gegenstände bis 150,00 Netto für Familiengarten	-3.000,00	-8.056,63			-8.056,63	5.056,63
		34410.52003	Geräte, Ausstattungen und Ausrüstungs- gegenstände bis 150,00 Netto für zentrale Beschaffung und Lagerhaltung	-400,00	-193,06			-193,06	-206,94
		34410.52005	Geräte, Ausstattungen und Ausrüstungs- gegenstände ab 150,01 bis 410,00 Netto für Familiengarten	-5.000,00	-3.592,05			-3.592,05	-1.407,95
		34410.52011	Unterhaltung Geräte, Ausstattungen, Ausrüstungsgegenständen	-600,00	0,00			0,00	-600,00
		34410.53000	Mieten und Pachten für Familiengarten	-200,00	-187,16			-187,16	-12,84
		34410.53011	Miete für Brandmeldeanlagen	-3.300,00	-3.204,00			-3.204,00	-96,00
		34410.53100	Mieten und Pachten für sonstige interne Serviceleistungen	-100,00	-61,80			-61,80	-38,20
		34410.54100	Heizung	-29.200,00	-23.313,02			-23.313,02	-5.886,98
		34410.54110	Beleuchtung	-30.000,00	-25.881,47			-25.881,47	-4.118,53
		34410.54200	Wasser, Abwasser	-18.600,00	-2.892,44			-2.892,44	-15.707,56
		34410.54310	Müllabfuhr und sonstige Bewirtschaftungskosten für Familiengarten	-25.000,00	-24.817,05			-24.817,05	-182,95
		34410.54312	Sonstige Bewirtschaftungskosten für zentrale Beschaffung und Lagerhaltung	-100,00	-114,80			-114,80	14,80
		34410.54400	Gebäude- und Grundstücksversicherungen	-15.700,00	-16.527,14			-16.527,14	827,14
		34410.54410	Bewachung städtischer Gebäude	-30.000,00	-27.867,13			-27.867,13	-2.132,87
		34410.55000	Betriebskosten Fahrzeuge	-2.500,00	-3.911,33			-3.911,33	1.411,33
		34410.56000	Dienst- und Schutzbekleidung	-200,00	-90,70			-90,70	-109,30
		34410.57010	Verwaltungs- und Betriebsausgaben grünes Klassenzimmer	-800,00	-535,08			-535,08	-264,92
		34410.63000	Marketing	-6.000,00	-9.876,33			-9.876,33	3.876,33
		34410.63020	Sonstige Sachkosten	-100,00	-63,38			-63,38	-36,62
		34410.64000	Sonstige Versicherungen	-1.500,00	-1.106,43			-1.106,43	-393,57
		34410.64100	Mehrwertsteuer - Vorlast	-40.000,00	-30.664,79		-1.870,00	-32.534,79	-7.465,21
		34410.64101	Mehrwertsteuer - Vorlast (Investitionen)	-10.000,00	-8.893,81			-8.893,81	-1.106,19
		34410.64102	Mehrwertsteuer des technischen Gebäudemanagement	-14.000,00	-9.458,37		-200,00	-9.658,37	-4.341,63
		34410.64103	Mehrwertsteuer Vorlast-Leasing Fahrzeug	-600,00	-385,55			-385,55	-214,45
		34410.64200	Mehrwertsteuer - Zahllast	-8.400,00	-6.391,39			-6.391,39	-2.008,61
		34410.65111	Büromaterial	-300,00	-302,14			-302,14	2,14
		34410.65200	Post- und Fernmeldegebühren für Familiengarten	-4.000,00	-2.946,65			-2.946,65	-1.053,35

Ein / Aus	Betrieb	Haushaltsstelle	Bezeichnung	Haushaltssoll Nachtrag	Rechenergebnis (ohne Zuführung zu Sonderrücklagen / verbindlichkeiten)	+ Rechenergebnis für Zuführung zu Sonderrücklagen / Verbindlichkeiten	zusätzlicher Plan 2011	Gesamt	Abweichung Plan Rechnungs- ergebnis
		34410.65201	Post- und Fernmeldegebühren für interne Serviceleistungen	-1.100,00	-722,28			-722,28	-377,72
		34410.65500	Sachverständigen- und Gerichtskosten	-1.000,00	-6.117,30			-6.117,30	5.117,30
		34410.65510	Energiepässe für Gebäude	-1.100,00	0,00		-1.100,00	-1.100,00	0,00
		34410.66151	Spendenverwendung	0,00	0,00			0,00	0,00
		34410.67700	Erstattung von Betriebskosten (19% MwSt.) an private Unternehmen	0,00	-100,06			-100,06	100,06
		34410.67900	Innere Verrechnungen an 88000.16900	-400,00	0,00			0,00	-400,00
		34410.67910	Innere Verrechnung an 58000.16910 - Frühjahrsgrundreinigung	-15.000,00	-29.815,04			-29.815,04	14.815,04
<b>Summe A</b>	<b>84</b>			<b>-568.400,00</b>	<b>-574.307,30</b>	<b>0,00</b>	<b>-13.010,00</b>	<b>-587.317,30</b>	<b>18.917,30</b>
<b>Budget</b>	<b>84</b>			<b>-283.700,00</b>	<b>-269.955,03</b>	<b>0,00</b>	<b>-13.010,00</b>	<b>-282.965,03</b>	<b>-734,97</b>
E	90	03000.16520	Erstattung Schuldendienst KfW von WHG (Zinsen)	2.100,00	2.198,54			2.198,54	-98,54
		81700.22000	Konzessionsabgaben - Strom	1.388.000,00	1.236.109,15			1.236.109,15	151.890,85
		90000.00000	Grundsteuern für landwirtschaftliche Grundstücke - Grundsteuer A	30.000,00	21.435,12			21.435,12	8.564,88
		90000.00001	Grundsteuern für landwirtschaftliche Grundstücke - Grundsteuer A	0,00	9.534,90			9.534,90	-9.534,90
		90000.00100	Grundsteuern für übrige Grundstücke - Grundsteuer B	3.530.000,00	3.619.956,29			3.619.956,29	-89.956,29
		90000.00101	Grundsteuern für landwirtschaftliche Grundstücke - Grundsteuer A	0,00	51.678,07			51.678,07	-51.678,07
		90000.00300	Gewerbesteuern	5.500.000,00	6.107.057,74			6.107.057,74	-607.057,74
		90000.01000	Anteil an der Einkommenssteuer	5.175.300,00	5.885.595,00			5.885.595,00	-710.295,00
		90000.01100	Familienleistungsausgleich	1.024.700,00	1.024.736,00			1.024.736,00	-36,00
		90000.01200	Gemeindeanteil an der Umsatzsteuer	1.300.000,00	1.332.286,00			1.332.286,00	-32.286,00
		90000.02100	Vergnügungssteuer	100.000,00	128.405,09			128.405,09	-28.405,09
		90000.02200	Hundesteuer	100.000,00	107.307,85			107.307,85	-7.307,85
		90000.02700	Zweitwohnungssteuer	15.000,00	17.297,29			17.297,29	-2.297,29
		90000.04100	Schlüsselzuweisungen	18.876.600,00	18.876.645,00			18.876.645,00	-45,00
		90000.06100	Schullastenausgleich - Landeszuweisung	310.000,00	319.564,00			319.564,00	-9.564,00
		90000.06101	Zuweisungen für übertragene Aufgaben	673.400,00	673.468,00			673.468,00	-68,00
		91000.27000	Kalkulatorische Einnahmen - Abschreibung	45.300,00	95.345,32			95.345,32	-50.045,32
		91000.27500	Kalkulatorische Einnahmen - Verzinsung	44.600,00	92.750,00			92.750,00	-48.150,00
		91000.28000	Zuführungen vom Vermögenshaushalt	2.980.000,00	0,00			0,00	2.980.000,00
		92000.29999	Globalbereinigung	0,00	18.014,49			18.014,49	-18.014,49
<b>Summe E</b>	<b>90</b>			<b>41.095.000,00</b>	<b>39.619.383,85</b>	<b>0,00</b>	<b>0,00</b>	<b>39.619.383,85</b>	<b>1.475.616,15</b>

Ein / Aus	Betrieb	Haushaltsstelle	Bezeichnung	Haushaltssoll Nachtrag	Rechenergebnis (ohne Zuführung zu Sonderrücklagen / verbindlichkeiten)	+ Rechenergebnis für Zuführung zu Sonderrücklagen / Verbindlichkeiten	zusätzlicher Plan 2011	Gesamt	Abweichung Plan Rechnungs- ergebnis
A	90	90000.81000	Gewerbesteuerumlage	-497.200,00	-329.829,00	-90.496,00		-420.325,00	-76.875,00
		90000.83200	Kreisumlage	-14.949.100,00	-14.949.019,50			-14.949.019,50	-80,50
		91000.80600	Zinsausgaben an sonst. öff. Unternehmen mit Sonderrechnung	-398.800,00	-111.236,57			-111.236,57	-287.563,43
		91000.80700	Zinsausgaben an private Unternehmen	-157.000,00	-424.415,70			-424.415,70	267.415,70
		91000.80702	Zinsausgaben an private Unternehmen (ZWA)	-34.500,00	-9.265,49			-9.265,49	-25.234,51
		91000.86100	Zuführungen an den Vermögenshaushalt	0,00	-1.307.432,56			-1.307.432,56	1.307.432,56
<b>Summe A</b>	<b>90</b>			<b>-16.036.600,00</b>	<b>-17.131.198,82</b>	<b>-90.496,00</b>	<b>0,00</b>	<b>-17.221.694,82</b>	<b>1.185.094,82</b>
<b>Budget</b>	<b>90</b>			<b>25.058.400,00</b>	<b>22.488.185,03</b>	<b>-90.496,00</b>	<b>0,00</b>	<b>22.397.689,03</b>	<b>2.660.710,97</b>

Ein / Aus	Betrieb	Haushaltsstelle	Bezeichnung	Haushaltsoll Nachtrag	Rechnergebnis (ohne Zuführung zu Sonder-rücklagen / Verbindlich-keiten	+ Rechnergebnis für Zuführung zu Sonderrücklage n / Verbindlichkeite n	zusätzlicher Plan 2011	Gesamt	Abweichung Plan Rechnungs-ergebnis
A	10/10	02000.93510	Maschinen und Geräte ab 1.000,00 Netto	-2.000,00	-1.487,50		-2.000,00	-3.487,50	1.487,50
		02000.93520	Kraftfahrzeuge	-15.000,00	-12.146,00		-2.854,00	-15.000,00	0,00
		06000.93510	Hardware ab 1.000,00 Netto	-43.000,00	-13.136,35		-28.500,00	-41.636,35	-1.363,65
		06000.93511	Software ab 1.000,01 Netto	-56.000,00	-112.591,56			-112.591,56	56.591,56
		06000.93513	Hardware von 410,00 bis 1.000,00 Netto	-58.000,00	0,00		-17.000,00	-17.000,00	-41.000,00
		06000.94002	Informations- und Kommunikations-Infrastruktur	-45.000,00	-1.480,17		-26.000,00	-27.480,17	-17.519,83
	10/10	<b>Summe A</b>		<b>-219.000,00</b>	<b>-140.841,58</b>	<b>0,00</b>	<b>-76.354,00</b>	<b>-217.195,58</b>	<b>-1.804,42</b>
	10/10	<b>Budget</b>		<b>-219.000,00</b>	<b>-140.841,58</b>	<b>0,00</b>	<b>-76.354,00</b>	<b>-217.195,58</b>	<b>-1.804,42</b>
E	10/11	91000.30700	Zuführung vom Verwaltungshaushalt zur Bildung der Rückstellungen Altersteilzeit	3.790.100,00	4.240.100,00			4.240.100,00	-450.000,00
		91000.31700	Entnahme Sonderrücklage "Rückstellungen Altersteilzeit"	1.103.100,00	861.620,63			861.620,63	241.479,37
	10/11	<b>Summe E</b>		<b>4.893.200,00</b>	<b>5.101.720,63</b>	<b>0,00</b>	<b>0,00</b>	<b>5.101.720,63</b>	<b>-208.520,63</b>
A	10/11	91000.90700	Zuführung zum Verwaltungshaushalt aus der Entnahme der Sonderrücklage "Rückstellungen Altersteilzeit"	-1.103.100,00	-861.620,63			-861.620,63	-241.479,37
		91000.91700	Zuführung zur Sonderrücklage "Rückstellungen Altersteilzeit"	-3.790.100,00	-4.240.100,00			-4.240.100,00	450.000,00
	10/11	<b>Summe A</b>		<b>-4.893.200,00</b>	<b>-5.101.720,63</b>	<b>0,00</b>	<b>0,00</b>	<b>-5.101.720,63</b>	<b>208.520,63</b>
	10/11	<b>Budget</b>		<b>0,00</b>	<b>0,00</b>	<b>0,00</b>	<b>0,00</b>	<b>0,00</b>	<b>0,00</b>
E	23	02000.34000	Versicherungsentschädigungen - Erstattung von Vermögensschäden des unbewegl. Vermögens	100,00	0,00			0,00	100,00
		02000.34500	Versicherungsentschädigungen - Erstattung von Vermögensschäden des bewegl. Vermögens	100,00	0,00			0,00	100,00
		88000.34009	Versicherungsentschädigungen Erstattung von Vermögensschäden des unbewegl. Vermögens	1.000,00	0,00			0,00	1.000,00
		88000.34010	Erlöse aus Veräußerung von Grundstücken	225.000,00	107.692,70			107.692,70	117.307,30
		88000.34012	Erlöse aus Veräußerungen - städtische Grundstücke - Liegenschaftsmanagement	100.000,00	0,00			0,00	100.000,00
		88000.34013	Erlöse aus Veräußerung von Grundstücken - Baugrundstücke, Splitterflächen, Gärten, Sachenrechtsbereinigungen, Brautstr./Jüdenstr.	270.000,00	272.175,86			272.175,86	-2.175,86
		88000.34019	Verkaufserlöse BPL 805 (Ostender Höhen)	100.000,00	65.901,54			65.901,54	34.098,46
		88000.34020	Entschädigungen für dingliche Belastungen	10.000,00	17.577,83			17.577,83	-7.577,83
		88000.34500	Einnahmen aus der Veräußerung von beweglichen Sachen	1.000,00	0,00			0,00	1.000,00
		88000.34512	Versicherungsentschädigungen - Erstattung von Vermögensschäden des bewegl. Vermögens	500,00	0,00			0,00	500,00
	23	<b>Summe E</b>		<b>707.700,00</b>	<b>463.347,93</b>	<b>0,00</b>	<b>0,00</b>	<b>463.347,93</b>	<b>244.352,07</b>

Ein / Aus	Betrieb	Haushaltsstelle	Bezeichnung	Haushaltsoll Nachtrag	Rechenergebnis (ohne Zuführung zu Sonder-rücklagen / Verbindlich-keiten	+ Rechenergebnis für Zuführung zu Sonderrücklage n / Verbindlichkeite n	zusätzlicher Plan 2011	Gesamt	Abweichung Plan Rechnungs-ergebnis
A		02000.93500	Einrichtungsgegenstände ab 1.000,01 Netto für die Aufgaben des kaufmännischen Gebäudemanagements	0,00	-4.247,53			-4.247,53	4.247,53
		02000.93501	Einrichtungsgegenstände ab 410,01 bis 1000,- Netto	0,00	239,52			239,52	-239,52
		02000.95002	Rathaus	0,00	11.125,09			11.125,09	-11.125,09
		03500.93520	Kraftfahrzeuge	-20.000,00	20.000,00		-40.000,00	-20.000,00	0,00
		88000.93200	Erwerb von Grundstücken	-166.000,00	-165.981,78			-165.981,78	-18,22
		88000.93210	Grunderwerb	-100,00	76.960,86		-80.000,00	-3.039,14	2.939,14
		88000.93211	Baubeiträge für kommunale Straßen, Wege, Plätze	-60.000,00	29.606,23			29.606,23	-89.606,23
		88000.93213	Grunderwerb	-270.000,00	-2.633,17		-267.366,00	-269.999,17	-0,83
		88000.93214	Ankauf von Kleingärtenflächen	-100,00	25.000,00		-25.100,00	-100,00	0,00
		88000.93217	ZWA-Anschlusskosten	-30.000,00	-5.036,72		-25.000,00	-30.036,72	36,72
		88000.93218	Vorbereitung Erschließungsgebiet alter Schulgarten Schleusenstraße	-100,00	160.000,00		-153.500,00	6.500,00	-6.600,00
		88000.93219	Erschließungskosten BPL 805 (Ostender Höhen)	-100.000,00	-65.855,00			-65.855,00	-34.145,00
		88000.93221	Verkaufsvorbereitung von Baugrundstücken, Beräumung, Abriss und Sicherung	-20.000,00	-3.301,51		-7.000,00	-10.301,51	-9.698,49
		88000.93222	Verkaufsvorbereitung von Baugrundstücken, Vermessung und Parzellierung	-30.000,00	-29.317,92		-5.000,00	-34.317,92	4.317,92
		88000.93223	Verkaufsvorbereitung von Baugrundstücken, Baugrunduntersuchungen, Altlastenuntersuchungen	-15.000,00	-10.012,78			-10.012,78	-4.987,22
		88000.94001	Entschädigungszahlungen	-30.000,00	0,00			0,00	-30.000,00
		88000.94003	Beseitigung Sicherheitsmängel Bühnentechnik	0,00	9.880,00			9.880,00	-9.880,00
		88000.95010	Brücken Haus Schwärzetal	-100,00	-7.802,87			-7.802,87	7.702,87
		88000.95040	Bauleistungen NETTO	-43.000,00	-42.948,48			-42.948,48	-51,52
		88000.96024	Abbruch von Gebäuden	-100,00	0,00			0,00	-100,00
		88000.96025	Abrissmaßnahmen von Schulgebäuden	-100,00	0,00			0,00	-100,00
		88000.96100	Dachpappenfabrik	0,00	1.025,00			1.025,00	-1.025,00
		88000.96300	Erschließungskosten für Baugrundstücke	-30.000,00	-23.390,04			-23.390,04	-6.609,96
		88000.96301	nichtförderfähige Erschließungskosten	-20.000,00	0,00			0,00	-20.000,00
		88000.96400	Altlastensanierung auf städtischem Grund und Boden	-50.000,00	-9.639,63			-9.639,63	-40.360,37
	23	<b>Summe A</b>		<b>-884.600,00</b>	<b>-36.330,73</b>	<b>0,00</b>	<b>-602.966,00</b>	<b>-639.296,73</b>	<b>-245.303,27</b>
	23	<b>Budget</b>		<b>-176.900,00</b>	<b>427.017,20</b>	<b>0,00</b>	<b>-602.966,00</b>	<b>-175.948,80</b>	<b>-951,20</b>
E	30	91000.32710	Rückzahlung von Darlehen	0,00	10.000,00			10.000,00	-10.000,00
	30	<b>Summe E</b>		<b>0,00</b>	<b>10.000,00</b>	<b>0,00</b>	<b>0,00</b>	<b>10.000,00</b>	<b>-10.000,00</b>
	30	<b>Budget</b>		<b>0,00</b>	<b>10.000,00</b>	<b>0,00</b>	<b>0,00</b>	<b>10.000,00</b>	<b>-10.000,00</b>
E	32	13000.36000	Zuweisungen vom Bund - Konjunkturpaket II	429.700,00	235.816,99			235.816,99	193.883,01
	32	<b>Summe E</b>		<b>429.700,00</b>	<b>235.816,99</b>	<b>0,00</b>	<b>0,00</b>	<b>235.816,99</b>	<b>193.883,01</b>

Ein / Aus	Betrieb	Haushaltsstelle	Bezeichnung	Haushaltsoll Nachtrag	Rechenergebnis (ohne Zuführung zu Sonder-rücklagen / Verbindlichkeiten)	+ Rechenergebnis für Zuführung zu Sonderrücklagen / Verbindlichkeiten	zusätzlicher Plan 2011	Gesamt	Abweichung Plan Rechnungsergebnis
A		11100.93520	Kraftfahrzeuge	-85.000,00	-83.806,10			-83.806,10	-1.193,90
		13000.93510	Feuerwehrtechnische Ausrüstung ab 410,00 bis 1.000,00 Netto	-4.000,00	-5.190,10			-5.190,10	1.190,10
		13000.93511	Maschinen und Geräte ab 1.000,01 Netto	-4.000,00	-2.769,65			-2.769,65	-1.230,35
		13000.95001	Neubau Freiwillige Feuerwehr	-705.600,00	-405.600,00		-300.000,00	-705.600,00	0,00
		73000.95000	Eisensäuerling Marktplatz	0,00	5.751,50			5.751,50	-5.751,50
	32	<b>Summe A</b>		<b>-798.600,00</b>	<b>-491.614,35</b>	<b>0,00</b>	<b>-300.000,00</b>	<b>-791.614,35</b>	<b>-6.985,65</b>
	32	<b>Budget</b>		<b>-368.900,00</b>	<b>-255.797,36</b>	<b>0,00</b>	<b>-300.000,00</b>	<b>-555.797,36</b>	<b>186.897,36</b>
E	40/10	46401.36000	Zuweisungen vom Bund - Konjunkturpaket II	137.900,00	132.504,97			132.504,97	5.395,03
		46414.36701	Zweckgebundene Spenden privater Unternehmen	0,00	2.750,00			2.750,00	-2.750,00
		46414.36801	Zweckgebundene Spenden	0,00	208,10			208,10	-208,10
		46416.36000	Zuweisungen vom Bund - Konjunkturpaket II	291.600,00	248.060,45			248.060,45	43.539,55
		46480.36000	Zuweisungen vom Bund - Konjunkturpaket II	282.700,00	234.288,45			234.288,45	48.411,55
		46483.36000	Zuweisung vom Bund - Konjunkturpaket II	55.300,00	40.674,97			40.674,97	14.625,03
		46488.36001	Zuweisungen vom Bund - Konjunkturpaket II	54.000,00	63.530,86			63.530,86	-9.530,86
		46489.36000	Zuweisungen vom Bund - Konjunkturpaket II	214.900,00	257.677,87			257.677,87	-42.777,87
	40/10	<b>Summe E</b>		<b>1.036.400,00</b>	<b>979.695,67</b>	<b>0,00</b>	<b>0,00</b>	<b>979.695,67</b>	<b>56.704,33</b>
		21103.93511	Förderprojekt Maschinen und Geräte ab 1.000,01 Netto	-1.000,00	-919,04			-919,04	-80,96
		21111.95000	Bauliche Verbesserungen - Gebäude	0,00	16.082,15			16.082,15	-16.082,15
		21111.96001	Schulhofgestaltung	-70.000,00	-87.066,31			-87.066,31	17.066,31
		46401.93500	Einrichtungsgegenstände ab 1.000,01 Netto	-3.000,00	-5.027,51			-5.027,51	2.027,51
		46401.95000	Bauliche Verbesserungen - Gebäude	-160.400,00	-157.360,25			-157.360,25	-3.039,75
		46401.93510	Maschinen und Geräte ab 1.000,00 € Netto	0,00	421,84			421,84	-421,84
		46402.93500	Einrichtungsgegenstände ab 1.000,01 Netto	-1.400,00	-1.069,81			-1.069,81	-330,19
		46402.93510	Maschinen und Geräte ab 1.000,00 € Netto	0,00	328,64			328,64	-328,64
		46408.93500	Einrichtungsgegenstände ab 1.000,01 Netto	-1.400,00	-2.791,74			-2.791,74	1.391,74
		46408.93510	Maschinen und Geräte ab 1.000,00 € Netto	0,00	421,84			421,84	-421,84
		46412.93500	Einrichtungsgegenstände ab 1.000,01 Netto	-1.000,00	-1.079,57			-1.079,57	79,57
		46414.93500	Einrichtungsgegenstände ab 1.000,01 Netto	-1.300,00	-2.992,00			-2.992,00	1.692,00
		46414.95001	Mehrfachschaukel	0,00	-2.958,10			-2.958,10	2.958,10
		46416.93500	Einrichtungsgegenstände ab 1.000,01 Netto	-4.400,00	-6.318,90			-6.318,90	1.918,90
		46416.93501	Einrichtungsgegenstände von 410,00 - 1.000,00 Netto KII	0,00	2.668,80			2.668,80	-2.668,80
		46416.93510	Maschinen und Geräte ab 1.000,00 € Netto	0,00	421,84			421,84	-421,84
		46416.95000	Bauliche Verbesserungen - Gebäude	-308.800,00	-284.688,71			-284.688,71	-24.111,29
		46417.93500	Einrichtungsgegenstände ab 1.000,01 Netto	-1.400,00	-952,00			-952,00	-448,00

Ein / Aus	Betrieb	Haushaltsstelle	Bezeichnung	Haushaltsoll Nachtrag	Rechenergebnis (ohne Zuführung zu Sonder-rücklagen / Verbindlichkeiten)	+ Rechenergebnis für Zuführung zu Sonderrücklagen / Verbindlichkeiten	zusätzlicher Plan 2011	Gesamt	Abweichung Plan Rechnungsergebnis
		46417.93510	Maschinen und Geräte ab 1.000,00 € Netto	0,00	421,84			421,84	-421,84
		46424.93500	Einrichtungsgegen-stände ab 1.000,01 Netto	-2.000,00	-1.949,22			-1.949,22	-50,78
		46425.93500	Einrichtungsgegen-stände ab 1.000,01 Netto	-1.400,00	-2.520,00			-2.520,00	1.120,00
		46425.93501	Zweckgebundene Spendenverwendung	0,00	0,00			0,00	0,00
		46425.93510	Maschinen und Geräte ab 1.000,00 € Netto	0,00	421,84			421,84	-421,84
		46426.93500	Einrichtungsgegen-stände ab 1.000,01 Netto	-7.300,00	-580,99			-580,99	-6.719,01
		46426.93510	Maschinen und Geräte ab 1.000,00 € Netto	0,00	68,21			68,21	-68,21
		46426.95002	Sanierung Kita Sonnenschein "Baumaßnahme Haus 2"	-419.200,00	-102.800,00		-516.200,00	-619.000,00	199.800,00
		46480.93500	Einrichtungsgegenstände ab 1.000,00 Netto	-2.400,00	-2.599,00			-2.599,00	199,00
		46480.95000	Bauliche Verbesserungen - Gebäude	-326.200,00	-275.824,90			-275.824,90	-50.375,10
		46483.93500	Einrichtungsgegen-stände ab 1.000,01 Netto	-1.800,00	-1.799,28			-1.799,28	-0,72
		46483.95000	bauliche Verbesserung- Konjunkturpaket II	-55.300,00	-47.852,91			-47.852,91	-7.447,09
		46487.93500	Einrichtungsgegen-stände ab 1.000,01 Netto	-1.400,00	-1.949,00			-1.949,00	549,00
		46488.93500	Einrichtungsgegen-stände ab 1.000,01 Netto	-1.400,00	-1.401,82			-1.401,82	1,82
		46488.95001	Dachdämmung, Sanierung Heizung	-54.000,00	-71.960,22			-71.960,22	17.960,22
		46488.95000	Bauliche Verbesserungen - Gebäude	0,00	3.334,45			3.334,45	-3.334,45
		46489.93500	Einrichtungsgegen-stände ab 1.000,01 Netto	-1.400,00	-1.390,28			-1.390,28	-9,72
		46489.95000	Bauliche Verbesserungen - Gebäude	-252.400,00	-304.424,15			-304.424,15	52.024,15
		46493.93500	Einrichtungsgegen-stände ab 1.000,01 Netto	-1.000,00	-2.998,00			-2.998,00	1.998,00
		46495.93500	Einrichtungsgegen-stände ab 1.000,01 Netto	-1.000,00	0,00			0,00	-1.000,00
		56000.93500	Einrichtungsgegen-stände ab 1.000,01 Netto	-1.000,00	0,00			0,00	-1.000,00
		56030.93500	Einrichtungsgegen-stände ab 1.000,01 Netto	-1.000,00	0,00			0,00	-1.000,00
		56100.93500	Einrichtungsgegen-stände ab 1.000,01 Netto	-1.000,00	-622,30			-622,30	-377,70
		56110.93500	Einrichtungsgegen-stände ab 1.000,01 Netto	-1.000,00	-2.366,41			-2.366,41	1.366,41
		56110.95000	Sanierung Waldsportanlage - Gebäude	0,00	-28.739,46			-28.739,46	28.739,46
		56110.96001	Rekonstruktion der Bewässerungsanlage	0,00	9.322,86			9.322,86	-9.322,86
		56180.93500	Einrichtungsgegen-stände ab 1.000,01 Netto	-1.000,00	-873,48			-873,48	-126,52
		76100.93500	Einrichtungsgegen-stände ab 1.000,01 Netto	-1.500,00	-1.513,68			-1.513,68	13,68
	40/10	<b>Summe A</b>		<b>-1.688.800,00</b>	<b>-1.373.474,73</b>	<b>0,00</b>	<b>-516.200,00</b>	<b>-1.889.674,73</b>	<b>200.874,73</b>
	40/10	<b>Budget</b>		<b>-652.400,00</b>	<b>-393.779,06</b>	<b>0,00</b>	<b>-516.200,00</b>	<b>-909.979,06</b>	<b>257.579,06</b>
E	41	34210.36100	Zuweisungen vom Land	100,00	0,00			0,00	100,00
	41	<b>Summe E</b>		<b>100,00</b>	<b>0,00</b>	<b>0,00</b>	<b>0,00</b>	<b>0,00</b>	<b>100,00</b>
A		34210.98801	Zuschuss Mühle e. V.	-50.100,00	0,00		-50.000,00	-50.000,00	-100,00
		34420.93530	Mobile Bühne ab 1.000,01 Netto	0,00	40.432,00		-40.432,00	0,00	0,00
	41	<b>Summe A</b>		<b>-50.100,00</b>	<b>40.432,00</b>	<b>0,00</b>	<b>-90.432,00</b>	<b>-50.000,00</b>	<b>-100,00</b>
	41	<b>Budget</b>		<b>-50.000,00</b>	<b>40.432,00</b>	<b>0,00</b>	<b>-90.432,00</b>	<b>-50.000,00</b>	<b>0,00</b>



Ein / Aus	Betrieb	Haushaltsstelle	Bezeichnung	Haushaltssoll Nachtrag	Rechenergebnis (ohne Zuführung zu Sonder-rücklagen / Verbindlich-keiten	+ Rechenergebnis für Zuführung zu Sonderrücklage n / Verbindlichkeite n	zusätzlicher Plan 2011	Gesamt	Abweichung Plan Rechnungs-ergebnis
E	61	32110.36120	EFRE Förderung für neue Dauerausstellung	75.000,00	0,00			0,00	75.000,00
		32110.36121	EFRE Förderung für Baumaßnahmen	210.000,00	0,00			0,00	210.000,00
		36500.36200	Zuweisungen vom Kreis für Erhalt bau- und technisches kultu-relles Erbe nichtförder-fähig	0,00	5.000,00			5.000,00	-5.000,00
		46050.36120	EFRE Förderung	97.500,00	0,00			0,00	97.500,00
		58000.36120	EFRE Förderung	581.200,00	0,00			0,00	581.200,00
		61000.36150	2. Stufe Altstadtumfahrung	88.000,00	0,00			0,00	88.000,00
		61500.36120	EFRE Förderung	45.000,00	0,00			0,00	45.000,00
		61501.34010	Erlöse aus dem Verkauf von Grundstücken des Sondervermögens	100.000,00	0,00			0,00	100.000,00
		61501.34720	Sonstige Einnahmen (Fördermittelerstat-tungen)	25.000,00	65.895,90			65.895,90	-40.895,90
		61501.35100	Ausgleichsbeiträge	150.000,00	15.205,10			15.205,10	134.794,90
		61501.36100	Zuweisungen vom Land	829.500,00	829.900,00			829.900,00	-400,00
		61501.36101	Zuweisungen vom Land - für Dritte	126.100,00	125.867,66			125.867,66	232,34
		61502.34720	Sonstige Einnahmen (Fördermittelerstat-tungen)	1.000,00	46.597,10			46.597,10	-45.597,10
		61502.36100	Zuweisungen vom Land - Stadtumbau, Teilpro-gramm Aufwertung	324.700,00	393.358,90			393.358,90	-68.658,90
		61502.36101	Zuweisungen vom Land - Stadtumbau, Teilpro-gramm Aufwertung	246.700,00	120.690,86			120.690,86	126.009,14
		61503.36101	Zuweisungen vom Land für Dritte	0,00	937,84			937,84	-937,84
		61504.36100	Zuweisungen vom Land - Soziale Stadt	73.500,00	7.255,24			7.255,24	66.244,76
		61504.36101	Zuweisungen vom Land für Dritte - Soziale Stadt	82.700,00	348.672,76			348.672,76	-265.972,76
		61506.36100	Zuweisungen vom Land	896.300,00	896.330,00			896.330,00	-30,00
		63000.36120	EFRE Förderung	668.300,00	155.654,00			155.654,00	512.646,00
		88000.36120	EFRE Förderung	0,00	39.687,00			39.687,00	-39.687,00
		76110.36120	EFRE Förderung	750.000,00	0,00			0,00	750.000,00
	61		<b>Summe E</b>	<b>5.370.500,00</b>	<b>3.051.052,36</b>	<b>0,00</b>	<b>0,00</b>	<b>3.051.052,36</b>	<b>2.319.447,64</b>
A		32110.93510	geförderte neue Dauerausstellung	-100.000,00	-6.368,50		-93.631,00	-99.999,50	-0,50
		32110.93511	Erlebarmachung jüdische Geschichte / Kultur	-40.000,00	-3.292,00		-26.708,00	-30.000,00	-10.000,00
		32110.95000	Barrierefreies Museum	-240.000,00	20.000,00		-240.000,00	-220.000,00	-20.000,00
		36500.95001	Erhalt bau- und technisches kulturelles Erbe nichtförderfähig	-8.200,00	-21.604,40			-21.604,40	13.404,40
		46050.96003	Umsetzung Spielortplanung (INSEK)	-130.000,00	38.381,10		-141.180,90	-102.799,80	-27.200,20
		46050.96004	Umsetzung Spielortplanung, nicht geförderte Maßnahmen	0,00	15.000,00		-5.000,00	10.000,00	-10.000,00
		58000.96201	Erlebnisachse Schwärzetal	-775.000,00	162.428,12		-737.428,00	-574.999,88	-200.000,12

Ein / Aus	Betrieb	Haushaltsstelle	Bezeichnung	Haushaltsoll Nachtrag	Rechenergebnis (ohne Zuführung zu Sonder-rücklagen / Verbindlich-keiten	+ Rechenergebnis für Zuführung zu Sonderrücklage n / Verbindlichkeite n	zusätzlicher Plan 2011	Gesamt	Abweichung Plan Rechnungs-ergebnis
		58000.96202	Erlebnisachse Schwärzetal, nicht geförderte Maßnahmen	0,00	5.000,00		-5.000,00	0,00	0,00
		61000.96550	2. Stufe Altstadtumfahrung	-117.400,00	-2.873,85		-20.228,00	-23.101,85	-94.298,15
		61500.96000	Herstellung Barrierefreiheit bei (teil-)öffentlichen Einrichtungen	-60.000,00	0,00		-60.000,00	-60.000,00	0,00
		61501.93200	Grunderwerb	-322.900,00	-139.244,48		-30.000,00	-169.244,48	-153.655,52
		61501.93201	B.4 Grunderwerb Gehweg BPL 134/1 Töpferstraße	-45.000,00	0,00		-45.000,00	-45.000,00	0,00
		61501.96003	B.4.3. Ankauf Infrastrukturvermögen	0,00	203.742,67		-129.571,89	74.170,78	-74.170,78
		61501.96006	B.5. An der Friedensbrücke/Kirchstraße/Steinstraße	0,00	12.158,99			12.158,99	-12.158,99
		61501.96007	B.5. An der Friedensbrücke, südlich Brautraße neu: E.-Schuppan-Str.	0,00	2.233,77			2.233,77	-2.233,77
		61501.96008	B.5. Brautstraße westl. Breite Str.	0,00	-13.102,03			-13.102,03	13.102,03
		61501.96009	B.5. Eisenbahnstraße 4. BA, nur Gehwege	-10.000,00	0,00			0,00	-10.000,00
		61501.96014	B.5. Knoten Friedensbrücke, nur Gehweg	-25.000,00	0,00			0,00	-25.000,00
		61501.96015	B.5. Brautstraße östl. Breite Str.	0,00	25.958,88		-29.487,48	-3.528,60	3.528,60
		61501.96017	B.5. Mauerstraße - Am Richterplatz	0,00	2.137,44		-3.999,00	-1.861,56	1.861,56
		61501.96020	B.5. S.-Goldschmidtstr.	-191.900,00	-150.746,59		-50.000,00	-200.746,59	8.846,59
		61501.96023	B.5. Breite Straße nördl. Kreuzstraße	-10.000,00	0,00		-5.000,00	-5.000,00	-5.000,00
		61501.96024	B.5. Breite Straße südl. Kreuzstraße	-10.000,00	0,00		-5.000,00	-5.000,00	-5.000,00
		61501.96027	B.5. Friedensbrücke/Goethestraße/Torplatz	-15.000,00	0,00			0,00	-15.000,00
		61501.96029	B.5. Michaelisstraße	-5.000,00	-2.922,64			-2.922,64	-2.077,36
		61501.96030	B.5. Schneiderstraße östlich einschl. Fußweg	-168.600,00	-207.717,52		-35.087,23	-242.804,75	74.204,75
		61501.96031	B.5. Puschkinstraße	-17.000,00	-298.606,03		-110.122,50	-408.728,53	391.728,53
		61501.96032	B.5. Unterführung Eisenbahnstraße	-10.000,00	0,00		-5.000,00	-5.000,00	-5.000,00
		61501.96033	B.5. Weg am östl. Schwärze-Ufer	-5.000,00	0,00		-5.000,00	-5.000,00	0,00
		61501.96034	B.5. Weg am westl. Schwärze-Ufer	-10.000,00	-11.502,36		-39.537,47	-51.039,83	41.039,83
		61501.96035	B.6. Spielplatz u. Grünfl. Michaelisstraße/Goethestraße	0,00	17.198,71		-20.516,00	-3.317,29	3.317,29
		61501.96037	B.4. Altlastensanierung	-10.000,00	0,00		-10.000,00	-10.000,00	0,00
		61501.96038	B.5. Knoten Berger/Michaelisstraße	-30.000,00	0,00		-5.000,00	-5.000,00	-25.000,00
		61501.96040	B.5. Schicklerstraße	-532.800,00	-3.555,65			-3.555,65	-529.244,35
		61501.96041	B.5. Bollwerkstraße	-84.000,00	0,00		-5.000,00	-5.000,00	-79.000,00
		61501.96042	B.5. Schneiderstraße westl. Breite Straße	-7.000,00	0,00		-5.000,00	-5.000,00	-2.000,00
		61501.96045	Karl-Marx-Platz	-10.000,00	0,00		-5.000,00	-5.000,00	-5.000,00
		61501.98701	B.3.2. Zuschüsse an Private	-169.200,00	-120.504,24		-245.847,76	-366.352,00	197.152,00
		61501.98702	B.9. Zuschüsse an Private	-10.000,00	0,00			0,00	-10.000,00
		61501.98704	B 4. Zuschüsse an Private	-10.000,00	0,00			0,00	-10.000,00
		61502.95000	B.3.2. Wasserturm	0,00	-865,77		0,00	-865,77	865,77
		61502.95003	B.4. Ordnungsmaßnahme Messingwerkhafen	0,00	28.186,92				

Ein / Aus	Betrieb	Haushaltsstelle	Bezeichnung	Haushaltsoll Nachtrag	Rechenergebnis (ohne Zuführung zu Sonder-rücklagen / Verbindlichkeiten)	+ Rechenergebnis für Zuführung zu Sonderrücklagen / Verbindlichkeiten	zusätzlicher Plan 2011	Gesamt	Abweichung Plan Rechnungsergebnis
		61502.95006	B3.2 Messingwerkhalle	-115.000,00	20.000,00		-4.134,23	15.865,77	-130.865,77
		61502.95007	B3.2 Kita Regenbogen	0,00	14.000,00				
		61502.95014	Kofinanzierung EFRE - NSE Förderobjekt Adlerapotheke (Fahrstuhl und Rampe)	-60.000,00	0,00		-60.000,00	-60.000,00	0,00
		61502.95015	Kofinanzierung EFRE - NSE Förderobjekt Wasserturm (Fahrstuhl und WC)	-72.600,00	-28.198,93		-52.197,00	-80.395,93	7.795,93
		61502.96002	B.5. Erich-Mühsam-Straße, 2. BA	0,00	30.000,00		-5.000,00	25.000,00	-25.000,00
		61502.96003	B.6. Grünfläche Messingwerkhafen	0,00	-30.989,61			-30.989,61	30.989,61
		61502.96005	B.5. C.-v.-Ossietzky-Straße	-20.000,00	0,00		-5.000,00	-5.000,00	-15.000,00
		61502.96009	B.6. Spielplatz östl. Altstadt	0,00	-4.447,10			-4.447,10	4.447,10
		61502.96012	B.6. Spielplatz Finow	-103.000,00	-215.384,09		-91.871,85	-307.255,94	204.255,94
		61502.96013	B.6 Platzgestaltung Luisenplatz (Spielplatz mit Grün)	-80.000,00	35.000,00		-115.000,00	-80.000,00	0,00
		61502.96014	B.5 Straße am Wasserturm	-27.400,00	-6.970,19			-6.970,19	-20.429,81
		61502.96017	Schillertreppe	-10.000,00	0,00		-10.000,00	-10.000,00	0,00
		61502.98500	B.3.2.5. Zuschuss an verbundene Unternehmen	-278.800,00	-186.262,00			-186.262,00	-92.538,00
		61502.98501	B.4. Verlagerung von Betrieben	0,00	2.000,00			2.000,00	-2.000,00
		61502.98800	Zuweisungen und Zuschüsse - übrige Bereiche	-91.200,00	-889,67		-65.349,33	-66.239,00	-24.961,00
		61503.98500	B.4. Zuschuss an verbundene Unternehmen	0,00	4.757,63			4.757,63	-4.757,63
		61504.96000	B.4. Straßenrückbau	0,00	15.139,19			15.139,19	-15.139,19
		61504.96001	B.5. Fußwegenetz	0,00	77,46			77,46	-77,46
		61504.96014	B.6 Freizeitsportanlage Kyritzer Straße	-100.000,00	24.365,81			24.365,81	-124.365,81
		61504.96016	B. 5 Ruhezonen	-10.000,00	0,00			0,00	-10.000,00
		61504.98702	B.9. Zuschüsse an Private	-15.000,00	0,00			0,00	-15.000,00
		61504.98703	B.2. Zuschüsse an Private	0,00	1.700,00			1.700,00	-1.700,00
		61504.98800	Zuweisungen und Zuschüsse - übrige Bereiche	-109.100,00	-99.621,75			-99.621,75	-9.478,25
		61505.98800	Rückerstattung von Fördermitteln an Dritte	0,00	29,80			29,80	-29,80
		61506.95000	B.3.2 Puschkistraße 13	-896.300,00	527.837,77		-1.419.236,53	-891.398,76	-4.901,24
		61506.95002	Rückbau Kultureinrichtungen	-99.700,00	-7.695,08		-96.904,75	-104.599,83	4.899,83
		63000.96200	Bau von Straßen und Plätzen mit EFRE Förderung	-50.000,00	0,00		-50.000,00	-50.000,00	0,00
		63000.96203	Stadtpromenade am Finowkanal	-400.000,00	-25.000,00		-345.000,00	-370.000,00	-30.000,00
		63000.96204	Industriekulturpfad	0,00	50.000,00		-50.000,00	0,00	0,00
		63000.96205	Fahrradstraße Nordendpromenade	-441.000,00	-355.276,32		-56.755,53	-412.031,85	-28.968,15
		63000.96208	Stadtpromenade am Finowkanal, nicht geförderte Maßnahmen	0,00	18.704,19		-10.000,00	8.704,19	-8.704,19
		76110.95000	Bürgerbildungszentrum	-1.000.000,00	782.718,94		-1.015.492,00	-232.773,06	-767.226,94
		76110.95001	Bürgerbildungszentrum, nicht geförderte Maßnahmen	0,00	156,87		-156,00	0,87	-0,87

Ein / Aus	Betrieb	Haushaltsstelle	Bezeichnung	Haushaltssoll Nachtrag	Rechenergebnis (ohne Zuführung zu Sonder-rücklagen / Verbindlichkeiten)	+ Rechenergebnis für Zuführung zu Sonderrücklagen / Verbindlichkeiten	zusätzlicher Plan 2011	Gesamt	Abweichung Plan Rechnungsergebnis
		79101.98701	KMU- Förderung Innenstadt, nicht geförderte Maßnahmen	-67.500,00	24.178,82		-114.037,00	-89.858,18	22.358,18
		79101.98702	Innenstadtmanagement - nicht gefördert Maßnahme	-10.000,00	-1.229,00		-8.000,00	-9.229,00	-771,00
		88000.95007	Sanierung Wasserturm	0,00	197.371,23		-197.371,23	0,00	0,00
		91000.91003	Zuführung nicht verwendeter Fördermittel - Vermögenshaushalt	0,00	0,00	-3.731.565,32	0,00	-3.731.565,32	3.731.565,32
	61	<b>Summe A</b>		<b>-7.235.600,00</b>	<b>335.594,51</b>	<b>-3.731.565,32</b>	<b>-5.889.850,68</b>	<b>-9.285.821,49</b>	<b>2.050.221,49</b>
	61	<b>Budget</b>		<b>-1.865.100,00</b>	<b>3.386.646,87</b>	<b>-3.731.565,32</b>	<b>-5.889.850,68</b>	<b>-6.234.769,13</b>	<b>4.369.669,13</b>
E	65	63000.34710	Rückzahlung von vorfinanzierten Maßnahmen	25.100,00	25.045,09			25.045,09	54,91
		63000.32085	Kostenersatz Fichtestraße für Zufahrten	0,00	-289,97				
		63000.35202	Kostenersatz Zufahrten Eichendorffstraße	0,00	7.815,87				
		63000.35203	Kostenersatz Zufahrten Heinrich-Mann-Straße	0,00	7.096,41				
		63000.35217	Kostenersatz Dachentwässerung HA Erich-Schuppan-Straße	0,00	4.335,26				
		63000.35000	Beiträge nach der Beitragssatzung für kommunale Straßen, Wege, Plätze (Stadteigene)	23.000,00	16.547,02			16.547,02	6.452,98
		63000.35216	Kostenersatz Dachentwässerung HA Altstadtkarree	0,00	5.967,85			5.967,85	-5.967,85
		63000.35302	Beiträge Eichendorfstraße	0,00	23.236,09				
		63000.35303	Beiträge Heinrich-Mann-Straße	0,00	23.215,15				
		63000.35307	Beiträge Fontanestraße	81.300,00	66.327,78			66.327,78	14.972,22
		63000.35309	Beiträge Waldesruh	0,00	70.012,28				
		63000.35330	Beiträge Poststraße	0,00	-2.978,71				
		63000.35350	Beiträge Britzer Straße (KP Kupferhammerweg/KP Feldstraße)	0,00	-4.730,16				
		63000.35351	Beiträge Bernauer Heerstraße Gehweg	50.000,00	30.178,62			30.178,62	19.821,38
		63000.35352	Beiträge Eberswalder Straße	0,00	-156,01				
		63000.35356	Beiträge Akazienweg	0,00	14.273,74				
		63000.35377	Beiträge Coppistraße	0,00	1.290,21				
		63000.35385	Beiträge Fichtestraße	0,00	-2.316,49				
		63000.35390	Beiträge Ortsdurchfahrt B 167 Sommerfelde	0,00	-900,00				
		63000.36105	Zuweisung vom Land - Internetverbindung Tornow / Sommerfelde	34.600,00	0,00			0,00	34.600,00
		63000.36106	Zuweisung vom Land - Internetverbindung Clara Zetkin Siedlung	12.800,00	0,00			0,00	12.800,00
		63000.36115	Zuweisungen vom Land - Wildparkstraße	0,00	0,00			0,00	0,00
		63000.36126	Zuweisungen vom Land - Kreuzung B 2 Oderberger Str./Bahnübergang	0,00	5.777,95				
		63000.36151	Zuweisung vom Land - Bernauer Heerstraße	75.000,00	75.000,00			75.000,00	0,00
		63000.36215	Zuweisung vom Kreis - Amphibientunnel Wildparkstraße	0,00	22.669,46			22.669,46	-22.669,46

Ein / Aus	Betrieb	Haushaltsstelle	Bezeichnung	Haushaltsoll Nachtrag	Rechenergebnis (ohne Zuführung zu Sonder-rücklagen / Verbindlich-keiten	+ Rechenergebnis für Zuführung zu Sonderrücklagen / Verbindlich-keiten	zusätzlicher Plan 2011	Gesamt	Abweichung Plan Rechnungs-ergebnis
		63000.36270	Zuweisungen vom Kreis - Containerstandorte	25.000,00	24.733,80			24.733,80	266,20
		63000.36700	Kostenersatz von Versicherungen	100,00	18.812,67			18.812,67	-18.712,67
		63000.36817	Kostenersatz für die Ausgaben der Maß-nahmen des Sanierungs-gebietes - nicht förderfähige Kosten	100,00	4.284,08			4.284,08	-4.184,08
		68000.35214	Beiträge laut Ablöse-satzung - Bushalte-stellen für den ÖPNV	30.000,00	9.468,02			9.468,02	20.531,98
		68000.36114	Zuweisungen vom Land - Bushaltestellen	30.000,00	6.262,03			6.262,03	23.737,97
	65	<b>Summe E</b>		<b>387.000,00</b>	<b>450.978,04</b>	<b>0,00</b>	<b>0,00</b>	<b>450.978,04</b>	<b>-63.978,04</b>
A	65	36010.96000	Grünanlagen auf städt. Grundstücken	-10.000,00	-9.960,00			-9.960,00	-40,00
		36010.96001	Straßenbegleitgrün	-10.000,00	-9.306,18			-9.306,18	-693,82
		46050.93500	Einrichtungsgegen-stände ab 1.000,01 Netto	-10.000,00	-8.980,19		-1.019,81	-10.000,00	0,00
		46050.96001	Umsetzung Spielplatzkonzeption	0,00	75.600,00		-69.413,00	6.187,00	-6.187,00
		46050.96005	Spielplatz Michaelisstraße	0,00	6.877,05		-6.876,85	0,20	-0,20
		60000.93500	Einrichtungsgegen-stände ab 1.000,01 Netto	0,00	-4.108,15			-4.108,15	4.108,15
		63000.96001	Straßenbau Saarstraße	-20.000,00	0,00		-14.768,00	-14.768,00	-5.232,00
		63000.96003	Heinrich-Mann-Straße	0,00	3.262,87			3.262,87	-3.262,87
		63000.96005	Fritz-Reuter-Straße	-10.000,00	-5.116,76		-4.883,24	-10.000,00	0,00
		63000.96007	Fontanestraße	-170.000,00	-180.248,53			-180.248,53	10.248,53
		63000.96008	Anliegerstraßen Ostende	-100,00	207.800,37		-121.156,00	86.644,37	-86.744,37
		63000.96009	Waldesruh	0,00	19.553,91		-19.553,42	0,49	-0,49
		63000.96011	Anliegerstraßen Finow	0,00	208.000,00		-58.000,00	150.000,00	-150.000,00
		63000.96012	Straße Am Wasserturm	0,00	147.936,63		-147.936,00	0,63	-0,63
		63000.96014	Neue Straße	-15.000,00	0,00		-15.000,00	-15.000,00	0,00
		63000.96015	Wildparkstraße	0,00	-2.715,59		-19.953,41	-22.669,00	22.669,00
		63000.96023	Erich-Mühsam-Straße, 2. BA	0,00	477.211,60		-299.454,00	177.757,60	-177.757,60
		63000.96026	Kreuzung B 2 Oderberger Str./Bahnübergang	0,00	6.259,09		-6.258,86	0,23	-0,23
		63000.96032	Lichtsignalanlagen	-100,00	59.432,10		-59.532,00	-99,90	-0,10
		63000.96045	Kupferhammerweg	0,00	184.757,46		-138.286,00	46.471,46	-46.471,46
		63000.96093	KP Ausbau Bergerstraße/Bahnhofszufahrt	0,00	85.633,92		-85.633,00	0,92	-0,92
		63000.96094	Bahnhofsbrücke	0,00	8.097,78		-8.097,00	0,78	-0,78
		63000.96095	Entwicklung Bahnhofsbereich	0,00	334.437,03		-334.437,00	0,03	-0,03
		63000.96099	Eichwerder Ring/Kleine Osttangente	-100.000,00	426.914,23		-526.913,24	-99.999,01	-0,99
		63000.96110	Erschließung Liguster-Weg, 2. BA	0,00	5.152,04			5.152,04	-5.152,04
		63000.96117	Maßnahmen des Sanierungsgebietes - nicht förderfähige Kosten	-20.000,00	-85.163,33			-85.163,33	65.163,33
		63000.96123	Vorwegweiser an Bundesstraßen für innerörtliche Ziele	-100,00	480,06		-3.900,00	-3.419,94	3.319,94
		63000.96131	Erschließungsstraße Walzwerk	0,00	30.187,47			30.187,47	-30.187,47

Ein / Aus	Betrieb	Haushaltsstelle	Bezeichnung	Haushaltsoll Nachtrag	Rechenergebnis (ohne Zuführung zu Sonder-rücklagen / Verbindlichkeiten)	+ Rechenergebnis für Zuführung zu Sonderrücklagen / Verbindlichkeiten	zusätzlicher Plan 2011	Gesamt	Abweichung Plan Rechnungsergebnis
		63000.96137	Carl-von-Ossietzky-Str.	0,00	13.000,00		-13.000,00	0,00	0,00
		63000.96145	Straßenneubau Nagelstraße	0,00	1.421,22			1.421,22	-1.421,22
		63000.96151	Bernauer Heerstraße - Gehweg	-185.000,00	-161.420,54		-23.435,56	-184.856,10	-143,90
		63000.96156	Straßenbau Akazienweg	-10.000,00	-10.595,94			-10.595,94	595,94
		63000.96157	Straßenbau Buchenweg	-5.000,00	-8.092,45		-2.867,00	-10.959,45	5.959,45
		63000.96159	Straßenbau Birkenweg	-127.800,00	-135.940,45			-135.940,45	8.140,45
		63000.96160	Straßenbau Kastanienweg	-10.000,00	-7.465,83		-2.533,92	-9.999,75	-0,25
		63000.96189	Grünfläche Messingwerk - nicht förderfähige Kosten	-1.000,00	-46.597,10			-46.597,10	45.597,10
		63000.96211	Brücken Finowkanal	-25.100,00	0,00		-25.045,00	-25.045,00	-55,00
		63000.96700	Container - Standorte	-25.000,00	24.757,10		-49.757,00	-24.999,90	-0,10
		63000.96701	Fahrradstraße Promenade Nordend	0,00	6.000,00		-6.000,00	0,00	0,00
		63000.96703	Geh- und Radweg Altenhofer Straße	-100,00	0,00		-100,00	-100,00	0,00
		63000.96704	Geh- und Radweg Eberswalder Straße - Richtung Finowfurt	-100,00	-7.117,49			-7.117,49	7.017,49
		63000.98705	Zuschuss - Internetverbindung Tornow / Sommerfelde	-38.500,00	0,00			0,00	-38.500,00
		63000.98706	Zuschuss - Internetverbindung Clara Zetkin Siedlung	-14.200,00	0,00			0,00	-14.200,00
		63000.98800	Rückzahlung von ver-einnahmten Straßen-ausbaubeiträgen	-1.000,00	0,00			0,00	-1.000,00
		68000.96010	Bau von Parkplätzen	0,00	8.000,00			8.000,00	-8.000,00
		67000.96129	Beleuchtung Kanalstraße	-10.000,00	-2.139,15		-7.860,00	-9.999,15	-0,85
		67000.96157	Beleuchtung Marienwerderstraße	0,00	12.649,29			12.649,29	-12.649,29
		67000.96158	Beleuchtung Bahnhofsbrücke	0,00	80.000,00		-80.000,00	0,00	0,00
		67000.96163	Straßenbeleuchtung Heegermühler Str.	0,00	7.837,22			7.837,22	-7.837,22
		67000.96171	Straßenbeleuchtung Angermünder Straße / Coppi Straße	-100,00	0,00		-100,00	-100,00	0,00
		68000.96014	Bushaltestellen für den ÖPNV	-60.000,00	-4.385,65		-73.983,21	-78.368,86	18.368,86
		69000.96113	Regenentwässerung Westend	0,00	15.866,63		-15.866,00	0,63	-0,63
		69000.96114	Regenwasser Straßenbaulast	-30.000,00	-5.000,00		-25.000,00	-30.000,00	0,00
		70000.94000	Erneuerungsin-vestitionen	-15.000,00	-10.240,09		-4.759,00	-14.999,09	-0,91
		91000.91003	Zuführung nicht verwendeter Fördermittel - Vermögenshaushalt	0,00	0,00	-11.695,18	0,00	-11.695,18	11.695,18
	65	<b>Summe A</b>		<b>-923.200,00</b>	<b>1.752.531,65</b>	<b>-11.695,18</b>	<b>-2.271.377,52</b>	<b>-530.541,05</b>	<b>-392.658,95</b>
	65	<b>Budget</b>		<b>-536.200,00</b>	<b>2.203.509,69</b>	<b>-11.695,18</b>	<b>-2.271.377,52</b>	<b>-79.563,01</b>	<b>-456.636,99</b>
E	67	63000.34500	Einnahmen aus der Veräußerung von beweglichen Sachen		300,00			300,00	-300,00
		85500.34500	Einnahmen aus der Veräußerung von beweglichen Sachen	100,00	0,00			0,00	100,00
	67	<b>Summe E</b>		<b>100,00</b>	<b>300,00</b>	<b>0,00</b>	<b>0,00</b>	<b>300,00</b>	<b>-200,00</b>

Ein / Aus	Betrieb	Haushaltsstelle	Bezeichnung	Haushaltsoll Nachtrag	Rechenergebnis (ohne Zuführung zu Sonder-rücklagen / Verbindlichkeiten)	+ Rechenergebnis für Zuführung zu Sonderrücklagen / Verbindlichkeiten	zusätzlicher Plan 2011	Gesamt	Abweichung Plan Rechnungsergebnis
A		46050.93510	Maschinen und Geräte ab 1.000,01 Netto	-2.000,00	0,00		-2.000,00	-2.000,00	0,00
		46050.93520	Kraftfahrzeuge	-38.000,00	-26.385,50		-5.100,00	-31.485,50	-6.514,50
		58000.93520	Kraftfahrzeuge	0,00	1.690,74			1.690,74	-1.690,74
		63000.93510	Maschinen und Geräte ab 1.000,01 Netto	-8.000,00	10.000,00			10.000,00	-18.000,00
		63000.93520	Kraftfahrzeuge	-15.000,00	-14.825,02			-14.825,02	-174,98
		67000.93510	Maschinen und Geräte ab 1.000,01 € Netto	0,00	10.000,00			10.000,00	-10.000,00
		67510.93520	Kraftfahrzeuge	0,00	3.362,00			3.362,00	-3.362,00
		68000.93570	Leasing Parkuhren	-3.900,00	3.471,00			3.471,00	-7.371,00
		68000.95000	Umsetzung Parkraumbewirtschaftungskonzept	0,00	8.934,75			8.934,75	-8.934,75
		75000.93510	Maschinen und Geräte ab 1.000,01 Netto	-3.000,00	-507,00			-507,00	-2.493,00
		75000.93520	Kraftfahrzeuge	-28.000,00	0,00		-28.000,00	-28.000,00	0,00
		75000.96001	Wegebau Waldfriedhof	-10.000,00	-12.242,63			-12.242,63	2.242,63
		75030.96000	Rückbau Sowjetisches Denkmal mit Umbau russischer Friedhof	0,00	31.141,61			31.141,61	-31.141,61
		77100.93510	Maschinen und Geräte ab 1.000,01 Netto	0,00	2.000,00		-2.000,00	0,00	0,00
		77100.93520	Kraftfahrzeuge	-25.700,00	-13.040,62			-13.040,62	-12.659,38
		77100.95000	Heizungseinbau und thermische Solaranlage (Betriebsvorrichtungen)	0,00	-10.600,00		-14.400,00	-25.000,00	25.000,00
		85500.93510	Maschinen und Geräte ab 1.000,01 Netto	-2.000,00	-3.348,23			-3.348,23	1.348,23
	67	<b>Summe A</b>		<b>-135.600,00</b>	<b>-10.348,90</b>	<b>0,00</b>	<b>-51.500,00</b>	<b>-61.848,90</b>	<b>-73.751,10</b>
	67	<b>Budget</b>		<b>-135.500,00</b>	<b>-10.048,90</b>	<b>0,00</b>	<b>-51.500,00</b>	<b>-61.548,90</b>	<b>-73.951,10</b>
A	80	79101.93501	Einrichtungsgegenstände ab 410,01 bis 1000,- Netto	-7.000,00	7.800,00		-21.800,00	-14.000,00	7.000,00
	80	<b>Summe A</b>		<b>-7.000,00</b>	<b>7.800,00</b>	<b>0,00</b>	<b>-21.800,00</b>	<b>-14.000,00</b>	<b>7.000,00</b>
	80	<b>Budget</b>		<b>-7.000,00</b>	<b>7.800,00</b>	<b>0,00</b>	<b>-21.800,00</b>	<b>-14.000,00</b>	<b>7.000,00</b>
E	83	32300.36200	Zuweisungen vom Kreis	27.000,00	27.000,00			27.000,00	0,00
		32300.36211	Zuweisung vom Kreis - Computerkassen	0,00	0,00			0,00	0,00
		32300.36244	Zuweisungen vom Kreis - Erweiterung Spielplatz Gletscherlandschaft	0,00	-49,31			-49,31	49,31
		32300.36245	Zuweisung vom Kreis - Bau Versorgungsbrunnen	0,00	0,00			0,00	0,00
		32300.36246	Zuweisung vom Kreis - Erweiterung Anlage Schopfgibbon	0,00	11.200,00			11.200,00	-11.200,00
		32200.36701	Förderung für die Anschaffung von Erdgasfahrzeugen	0,00	1.250,00			1.250,00	-1.250,00
	83	<b>Summe E</b>		<b>27.000,00</b>	<b>39.400,69</b>	<b>0,00</b>	<b>0,00</b>	<b>39.400,69</b>	<b>-12.400,69</b>
A		32300.93500	Einrichtungsgegenstände ab 1.000,01 Netto	-9.000,00	-8.994,24			-8.994,24	-5,76
		32300.93508	Geräte, Ausstattung und Ausrüstungsgegenstände ab 410,01 bis 1.000,00 Netto	-5.000,00	-4.537,73			-4.537,73	-462,27
		32300.93510	Maschinen und Geräte ab 1.000,00 € Netto	-20.000,00	0,00			0,00	-20.000,00

Ein / Aus	Betrieb	Haushaltsstelle	Bezeichnung	Haushaltsoll Nachtrag	Rechenergebnis (ohne Zuführung zu Sonder-rücklagen / Verbindlichkeiten)	+ Rechenergebnis für Zuführung zu Sonderrücklagen / Verbindlichkeiten	zusätzlicher Plan 2011	Gesamt	Abweichung Plan Rechnungsergebnis
		32300.93511	Kameras für den Zoo ab 1.000,01 Netto	0,00	0,00			0,00	0,00
		32300.93513	Computerkassen ab 1.000,01 netto	0,00	-11.598,33			-11.598,33	11.598,33
		32300.93520	Kraftfahrzeuge	-20.000,00	-19.754,89			-19.754,89	-245,11
		32300.95000	Abriss und Neuerrichtung WC am Kassengebäude	-90.500,00	0,00		-90.500,00	-90.500,00	0,00
		32300.95010	Gletscherlandschaft mit Tigeranlage	0,00	0,00			0,00	0,00
		32300.96012	Spielgerät mit Münzautomat	0,00	0,00			0,00	0,00
		32300.96043	Internetverbindung Zoo-Krankenhaus	0,00	500,00			500,00	-500,00
		32300.96044	Erweiterung Spielplatz Gletscherlandschaft	0,00	49,31			49,31	-49,31
		32300.96045	Bau Versorgungsbrunnen	0,00	1,53			1,53	-1,53
		32300.96046	Erweiterung Anlage Schopfgibbon	0,00	-55.914,66			-55.914,66	55.914,66
	83	<b>Summe A</b>		<b>-144.500,00</b>	<b>-100.249,01</b>	<b>0,00</b>	<b>-90.500,00</b>	<b>-190.749,01</b>	<b>46.249,01</b>
	83	<b>Budget</b>		<b>-117.500,00</b>	<b>-60.848,32</b>	<b>0,00</b>	<b>-90.500,00</b>	<b>-151.348,32</b>	<b>33.848,32</b>
A	84	34410.93500	Einrichtungsgegenstände ab 1.000,01 Netto	-21.200,00	-23.685,63			-23.685,63	2.485,63
		34410.93508	Geräte, Ausstattung und Ausrüstungsgegenstände ab 410,01 bis 1.000,00 Netto	-2.500,00	-2.033,86			-2.033,86	-466,14
		34410.96002	Baumaßnahmen TV 5 (Außenanlagen)	-10.000,00	0,00			0,00	-10.000,00
	84	<b>Summe A</b>		<b>-33.700,00</b>	<b>-25.719,49</b>	<b>0,00</b>	<b>0,00</b>	<b>-25.719,49</b>	<b>-7.980,51</b>
	84	<b>Budget</b>		<b>-33.700,00</b>	<b>-25.719,49</b>	<b>0,00</b>	<b>0,00</b>	<b>-25.719,49</b>	<b>-7.980,51</b>
E	90	03000.36500	Erstattung Schuldendienst KfW von WHG (Tilgung)	7.000,00	7.072,96			7.072,96	-72,96
		90000.36105	Investive Schlüsselzuweisung	4.566.700,00	4.566.712,00			4.566.712,00	-12,00
		91000.30000	Zuführungen vom Verwaltungshaushalt	0,00	1.474.993,06			1.474.993,06	-1.474.993,06
		91000.30005	Zuführungen vom Verwaltungshaushalt Altlasten	0,00	782.000,00			782.000,00	-782.000,00
		91000.31000	Entnahme aus Rücklagen	3.230.100,00	948.167,09			948.167,09	2.281.932,91
		91000.37701	Kreditaufnahme von privaten Unternehmen (Umschuldung)	608.400,00	606.592,82			606.592,82	1.807,18
		92000.39999	Globalbereinigung	0,00	-3.460,63			-3.460,63	3.460,63
ne E	90			<b>8.412.200,00</b>	<b>8.382.077,30</b>	<b>0,00</b>	<b>0,00</b>	<b>8.382.077,30</b>	<b>30.122,70</b>
A	90	91000.90000	Zuführungen an den Verwaltungshaushalt	-2.980.000,00	0,00			0,00	-2.980.000,00
		91000.91000	Rücklagenzuführung	-228.900,00	-1.216.936,56			-1.216.936,56	988.036,56
		91000.91001	Sonderrücklage für nicht verwendete investive Schlüsselzuweisungen	0,00	-1.946.256,19			-1.946.256,19	1.946.256,19
		91000.91002	Zuführung nicht verwendeter Fördermittel - Verwaltungshaushalt-	0,00	-167.560,50			-167.560,50	167.560,50
		91000.91004	Zuführung von Rückstellungen für Gewerbesteuer	0,00	-90.496,00			-90.496,00	90.496,00
		91000.91005	Zuführungen zur Rücklage Altlasten	0,00	-782.000,00			-782.000,00	782.000,00
		91000.91006	Zuführungen zur Rücklage Investitionen	0,00	-4.588.396,41			-4.588.396,41	4.588.396,41



Ein / Aus	Betrieb	Haushaltsstelle	Bezeichnung	Haushaltssoll Nachtrag	Rechenergebnis (ohne Zuführung zu Sonder-rücklagen / Verbindlich-keiten	+ Rechenergebnis für Zuführung zu Sonderrücklagen / Verbindlichkeite n	zusätzlicher Plan 2011	Gesamt	Abweichung Plan Rechnungs-ergebnis
		91000.97600	Tilgung von Krediten an sonst. öff. Unternehmen mit Sonderrechnung	-198.600,00	-364.278,32			-364.278,32	165.678,32
		91000.97602	Tilgung von Krediten an sonst. öff. Unternehmen mit Sonderrechnung	-115.000,00	0,00			0,00	-115.000,00
		91000.97700	Tilgung von Krediten an private Unternehmen	-106.200,00	-52.118,20			-52.118,20	-54.081,80
		91000.97701	Tilgung von Krediten an private Unternehmen (Umschuldung)	-608.400,00	-606.592,82			-606.592,82	-1.807,18
		91000.97702	Tilgung von Krediten an privaten Unternehmen (ZWA)	-6.400,00	-7.217,10			-7.217,10	817,10
	90	<b>Summe A</b>		<b>-4.243.500,00</b>	<b>-9.821.852,10</b>	<b>0,00</b>	<b>0,00</b>	<b>-9.821.852,10</b>	<b>5.578.352,10</b>
	90	<b>Budget</b>		<b>4.168.700,00</b>	<b>-1.439.774,80</b>	<b>0,00</b>	<b>0,00</b>	<b>-1.439.774,80</b>	<b>5.608.474,80</b>